

- | | | |
|---|---------------------------------------|---|
| Edifici pubblici | Sistema del verde territoriale | Spazi pubblici centrali da riqualificare |
| Istruzione | Parco Regionale delle Groane | Aree per servizi e spazi pubblici da acquisire |
| Civiche | Parco naturale del Bosco delle Querce | Aree di rigenerazione ambientale delle sponde del Tarò |
| Religiose | Viali alberati | Viali da riqualificare ad integrazione degli assi di connessione |
| Verde Pubblico fruibile | | Ciclabili esistenti |
| Altre aree verdi e di arredo stradale | | Ciclabili in progetto |
| Attrezzature sportive pubbliche e private | | Itinerari MIBICI |
| Tecnologici | | |
| Parcheggi | | Aree di salvaguardia per la realizzazione di nuove infrastrutture |

Adozione con delibera C.C. n°... del
Pubblicazione sul BURL n°... del
Approvazione con delibera C.C. n°... del
Pubblicazione sul BURL n°... del

Aggiornamenti

| | | |
|--|--|--|
| | | |
| | | |

Variante curata da Massimo Bianchi e Marco Engel al PGT elaborato da:
 Franco Aprà, Marco Engel con Massimo Bianchi, Fortunato Pagano, POLINOMIA - Luigi Tortari - Davide Casarotti



CITTA' DI MEDA
Provincia di Monza e Brianza

Piano dei Servizi Strategie del Piano dei Servizi

Il sindaco:
Luca Santambrogio

Assessore alla Pianificazione
Territoriale e Lavori Pubblici:
Andrea Bonadina

Segretario generale:
Paola Cavadin

Autorità procedente:
Dario Camarda

Autorità competente:
Patrizio Elli

I progettisti:

scale 1:5.000

Tav. SP.01

6 dicembre 2016

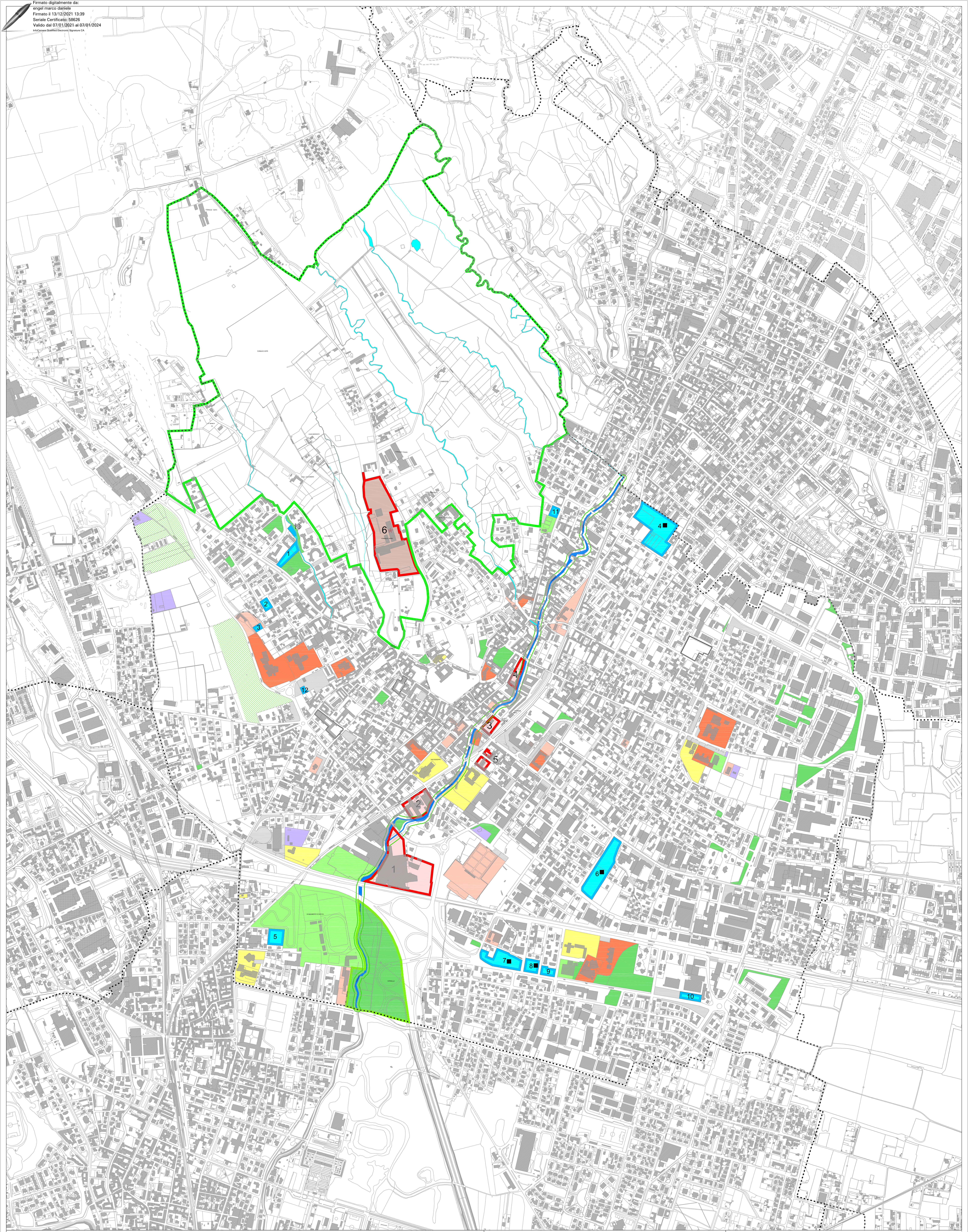

Sistema dei servizi

- Istruzione
- Civiche
- Religiose
- Verde
- Sport
- Tecnologici
- Parcheggi
- Aree per servizi e spazi pubblici da acquisire

Previsioni del Documento di Piano 2016

- Aree di rigenerazione ambientale delle sponde del Tarò
- Area del Parco Regionale delle Groane
- Parco naturale del Bosco delle Querce
- Opere e misure di compensazione dell'impatto territoriale e sociale del "Collegamento autostradale Dalmine-Como-Valico del Gaggiolo e opere ad esso connesse"
- Aree di salvaguardia per la realizzazione di nuove infrastrutture

Documenti di Piano

- Comparti assoggettati a piano attuativo dal Piano delle Regole (individuazione provvisoria)
- Ambiti di trasformazione e (*) area di trasformazione all'interno del PLIS
- Documenti di Piano 2012
- Aree interessate all'applicazione della norma transitoria di cui all'art. 5 della LR 31/2014

Adozione con delibera C.C.

| n°... | del |
|-------|-----|
| ... | ... |
| ... | ... |
| ... | ... |

Aggiornamenti

Adozione con delibera C.C.

| n°... | del |
|-------|-----|
| ... | ... |
| ... | ... |
| ... | ... |

Adozione con delibera C.C.

| n°... | del |
|-------|-----|
| ... | ... |
| ... | ... |
| ... | ... |

CITTA' DI MEDA
Provincia di Monza e Brianza

Piano dei Servizi
Carta del Piano dei Servizi











Il sindaco: Luca Santambrogio
Assessore alla Pianificazione Territoriale e Lavori Pubblici: Andrea Bonadina
Segretario generale: Paola Cavatini

Autorità procedente: Daniele Camarero
Autorità competente: Patrizio Elli

I progettisti:

Scale: 1:5.000
Tav. SP.02
6 dicembre 2021

Firmato digitalmente da:
angel marco danieli
Firmato il 13/12/2021 13:39
Serie Certificato: 58626
Valido dal 07/01/2021 al 07/01/2024
InfoCertem Qualified Electronic Signature CA

| | |
|---|---|
|  | Vincoli ambientali e monumentali |
|  | Parco naturale, Bosco delle Querce |
|  | Parco Regionale delle Groane |
|  | Aree Boscate (PIF 2004) |
|  | Bene paesaggistico ai sensi della lettera c) e d) del comma 1 dell'articolo 136 del D.lgs 42/2004 (DGR 8/9211 del 30 marzo 2009) |
|  | Bene culturale articolo 10 del D.lgs 42/2004 |
|  | Immobili contenuti nel "Sistema Informativo dei Beni Culturali della Regione Lombardia" e riportati nel "Repertorio dei beni storico-arch. e ambientali (C5)" esclusi i numeri da 101 a 110 |
|  | Reticolo idrico principale e minore con fascia di rispetto di 10 metri dal ciglio spondale |
|  | Fascia soggetta a tutela paesaggistica ai sensi dell'art. 142 del D.lgs 42/2004 (150 m di ciglio spondale con esclusione delle aree di cui al comma 2 di detto articolo) |
|  | Vincolo Idrogeologico |

 Corridoio di salvaguardia
Autostrada Pedemontana
Lombarda e opere connesse

AVVERTENZA
I vincoli e le cautele di natura geologica e idrogeologica, riportate nella presente tavola, sono puramente indicative, per una loro individuazione e definizione si rimanda all'apposito studio.

Variante curata da Massimo Bianchi e Marco Engel al PGT elaborato da:
 Franco Anzà, Marco Engel con Massimo Bianchi, Fortunato Pasano, POLINOMIA, i Lupi Toriani, Davide Castagnoli

CITTA' DI MEDA
Provincia di Monza e Brianza

Documento di Piano
Vincoli ambientali e infrastrutturali

Il sindaco: Luca Santambrogio Autorità procedente: Domenico Camarda I progettisti:

Assessore alla Pianificazione
Territoriale e Lavori Pubblici:
Andrea Bonacina

Autorità competente:
Patrizio Elli

Segretario generale:
Paola Cavadini scale 1:5.000

Tav. **DA.02** 6 dicembre 2016

Strategie di piano e rete verde

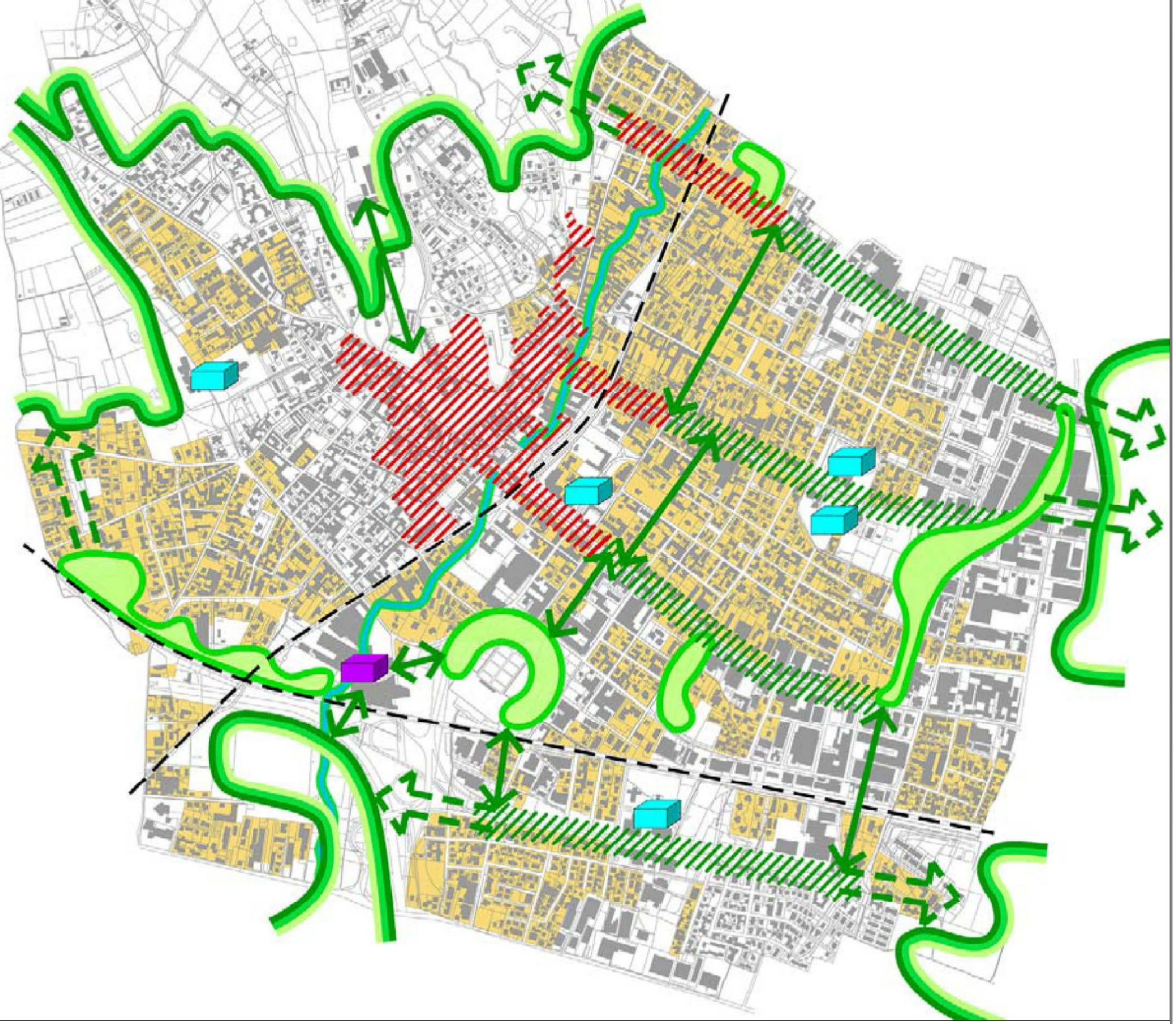

- Aree ad elevata commissione funzionale
- Margine dei parchi territoriali, corrispondente ai PLIS della Brughiera brianza e della Brianza centrale, al Bosco delle Querce ed alle aree inedificate della ex cava.
- Corso del torrente Taro lungo il quale recuperare spazi di naturalità e di fruizione.
- Principali Aree inedificate all'interno del tessuto urbano consolidato individuate quali componenti della trama del verde.
- I grandi viali da qualificare come assi portanti della trama verde in quanto elementi portanti della struttura urbana e della sua identità.
- Concentrazione dei valori della centralità ed estensione potenziale lungo i viali.
- Principali aree di concentrazione delle attrezzature pubbliche (scolastiche, culturali e sportive).
- Progetto ex Medaspan – centro polifunzionale di servizi e attività direzionali e commerciali.
- Connessioni della trama verde all'interno e ai margini del tessuto urbano consolidato.
- Barriere ferroviarie

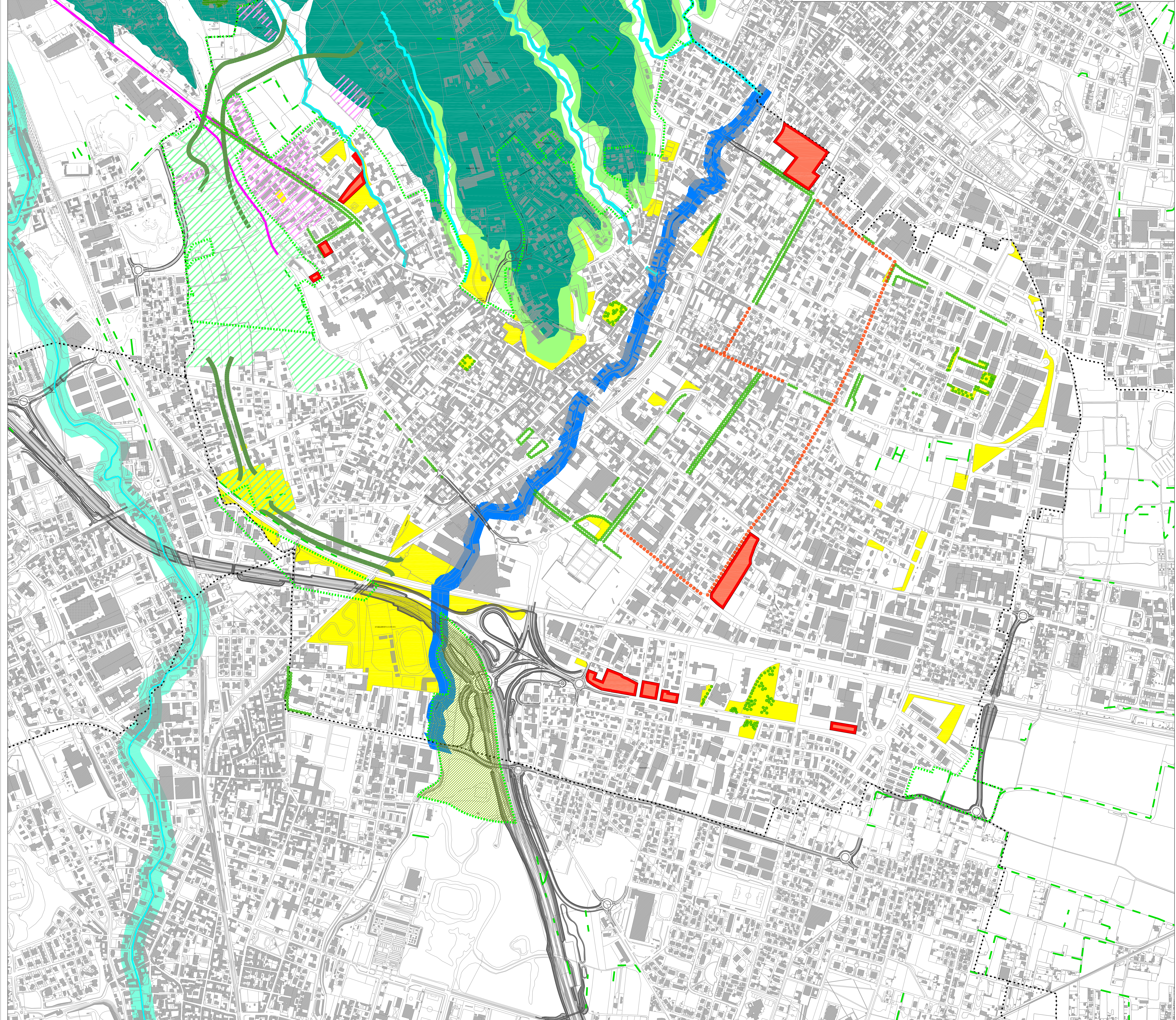

- Rete verde di ricomposizione paesaggistica (art. 31 Nda del PTCP)
- Rete verde di ricomposizione paesaggistica nei Parchi regionali (art. 31 Nda del PTCP)
- Corridoio ecologico secondario (art. 31 Nda del PTCP)
- Unità naturali terrestri
- Sistema ecologico del Parco Regionale delle Groane
- Verde urbano e sportivo
- Viali alberati esistenti e viali da riqualificare ad integrazione degli assi di connessione
- Siepi e filari (Dusa4)
- Unità naturali acquatiche
- Torrente Taro e altri corsi d'acqua
- Specchi d'acqua
- Zone di riqualificazione e connessione ecologica
- Varchi della rete
- Aree verdi a potenziamento del sistema della rete ecologica
- Barriere infrastrutturali
- Ambiti insediativi esistenti compromessi per la connettività ambientale

| | | |
|--------------------------------|-------|-----------|
| Adozione con delibera C.C. | n°... | del |
| Publicazione sul BURL | n°... | del |
| Approvazione con delibera C.C. | n°... | del |
| Publicazione sul BURL | n°... | del |
| Aggiornamenti | | |
| | | |
| | | |
| | | |

Variante curata da Massimo Bianchi e Marco Engel al PGT elaborato da:
Franco Aprà, Marco Engel con Massimo Bianchi, Fortunato Pagano, POLINOMIA - Luigi Tortari - Davide Casadri

CITTA' DI MEDA
Provincia di Monza e Brianza

Documento di Piano

Rete ecologica comunale

Il sindaco:
Luca Santambrogio

Assessore alla Pianificazione
Territoriale e Lavori Pubblici:
Andrea Bonacina

Segretario generale:
Paola Cavatini

Scale 1:5.000

Autorità procedente:
Domenico Camarero

Autorità competente:
Patrizio Elli

I progettisti:

Tav. DA.04

6 dicembre 2021

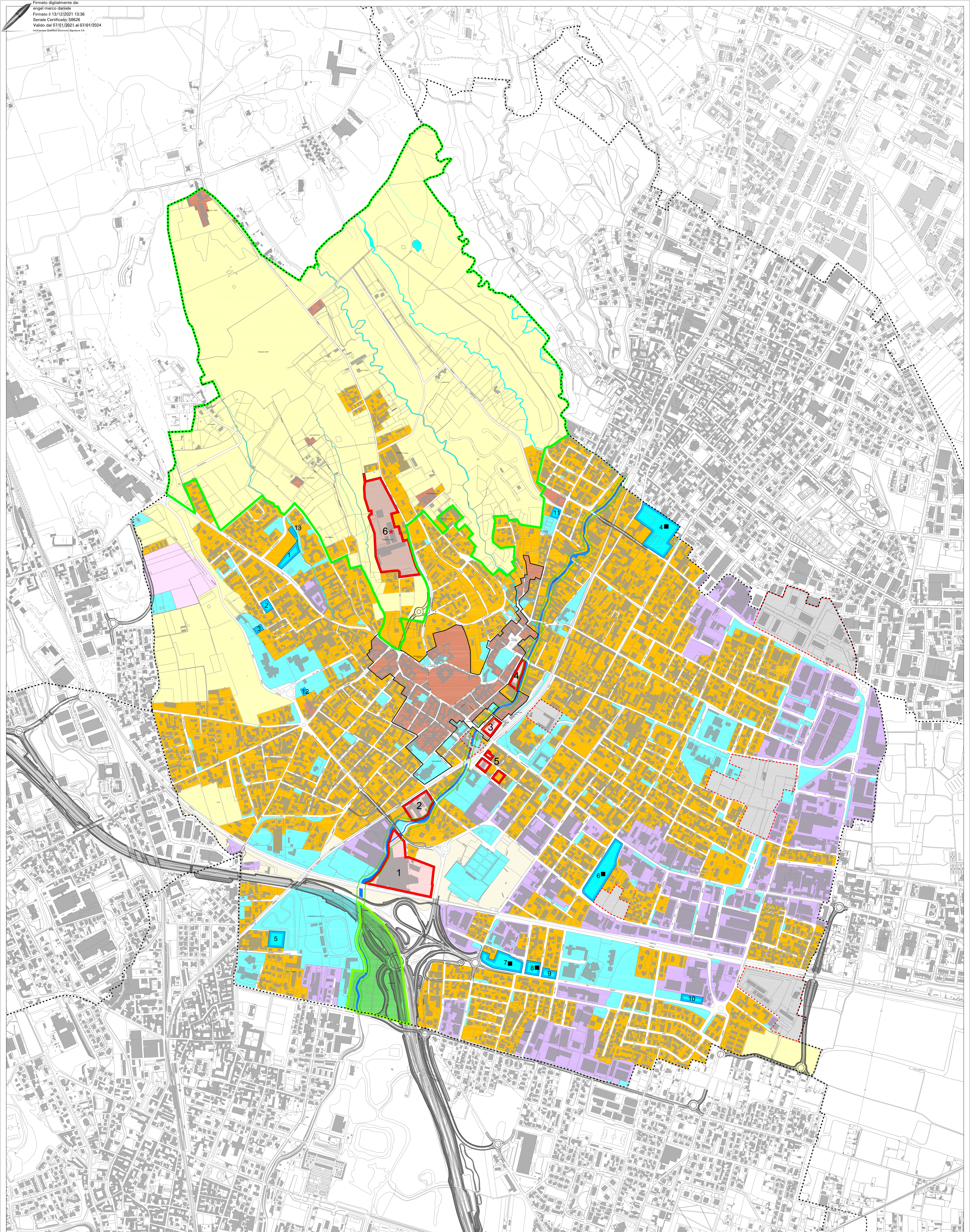

- Perimetro del Nucleo di Antica Formazione
- Nucleo e complessi sparsi di Antica Formazione
- Tessuto edilizio residenziale e polifunzionale
- Tessuto edilizio prevalentemente produttivo e terziario
- Piani attuativi vigenti
- Aree agricole e altre aree del sistema rurale paesistico
- Aree non soggette a trasformazione
- Aree di cava (cava di recupero Rg12 - Piano Cave Provinciale)
- Aree per servizi e spazi pubblici
- Aree per servizi e spazi pubblici da acquisire
- Aree di rigenerazione ambientale delle sponde del Tarò
- Parco Regionale delle Groane
- Parco naturale del Bosco delle Querce
- Aree per la viabilità
- Aree di salvaguardia per la realizzazione di nuove infrastrutture
- Previsioni del Documento di Piano
- Ambiti di trasformazione e (*) area di trasformazione all'interno del PLIS
- Documento di Piano 2012
- Aree interessate all'applicazione della norma transitoria di cui all'art. 5 della LR 31/2014

Aree di rigenerazione ambientale delle sponde del Tarò

Parco Regionale delle Groane

Parco naturale del Bosco delle Querce

Aree per la viabilità

Aree di salvaguardia per la realizzazione di nuove infrastrutture

Previsioni del Documento di Piano

Ambiti di trasformazione e (*) area di trasformazione all'interno del PLIS

Documento di Piano 2012

Aree interessate all'applicazione della norma transitoria di cui all'art. 5 della LR 31/2014

| | | |
|--------------------------------|-------|-----------|
| Adozione con delibera C.C. | n°... | del |
| Publicazione sul BURL | n°... | del |
| Approvazione con delibera C.C. | n°... | del |
| Publicazione sul BURL | n°... | del |

| | | |
|---------------|--|--|
| Aggiornamenti | | |
| | | |
| | | |
| | | |

Varante curata da Massimo Bianchi e Marco Engel al PGT elaborato da:
Franco Aprà, Marco Engel con Massimo Bianchi, Fortunato Pagano, POLINOMIA - Luigi Torti - Davide Casarotti



CITTA' DI MEDA
Provincia di Monza e Brianza

Documento di Piano

Carta delle previsioni di piano

Il sindaco:
Luca Santambrogio

Assessore alla Pianificazione
Territoriale e Lavori Pubblici:
Andrea Bonacina

Segretario generale:
Paola Cavadin

Autorità procedente:
Dario Camarero

Autorità competente:
Patrioelli

I progettisti:

scale 1:5.000

Tav. DP.01

6 dicembre 2021