

- LEGENDA**
- PREVALENTE PRODUTTIVO
  - PREVALENTE RESIDENZIALE
  - PREVALENTE COMMERCIALE
  - MISTO RESIDENZIALE+ PRODUTTIVO (PREVALENZA PRODUTTIVO)
  - MISTO RESIDENZIALE+ PRODUTTIVO (PREVALENZA RESIDENZIALE)
  - MISTO PRODUTTIVO + COMMERCIALE (PREVALENZA PRODUTTIVO)
  - MISTO RESIDENZIALE + COMMERCIALE (PREVALENZA RESIDENZIALE)
  - AMBITO DI PROGETTO "AC4" OGGETTO DI P.LI
  - FERROVIE DELLO STATO - LINEA MILANO-CHIASO



**CITTA' DI MEDA**  
 PROVINCIA DI MONZA E BRIANZA

**PROGETTO AMBITO DI TRASFORMAZIONE "AC4"**

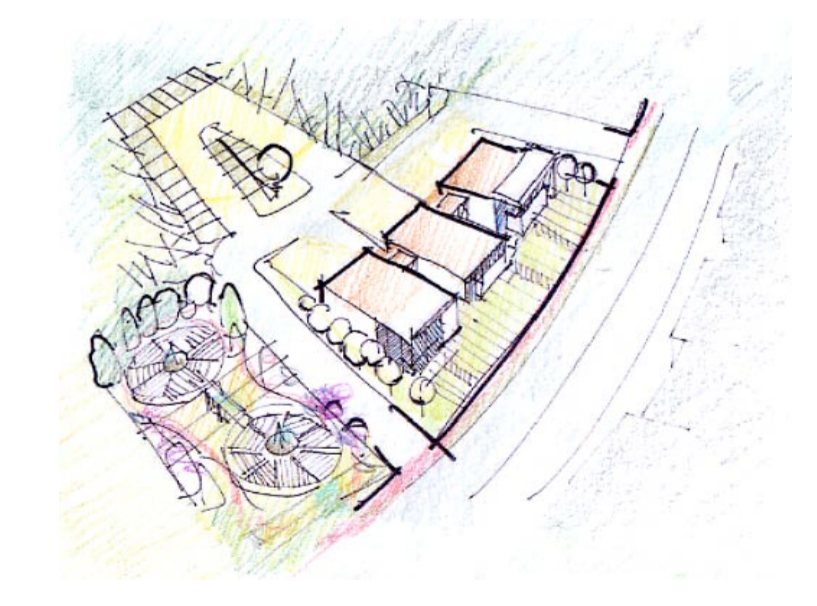

TAVOLA <b>AMBITO DI INTERVENTO</b> ANALISI DESTINAZIONI D'USO - STATO DI FATTO		NUMERO TAVOLA <b>06</b> SCALA 1:500	DATA <b>10/11/2014</b> VARIAZIONE
CONSULENTE	RESPONSABILE PROCEDIMENTO		
PROGETTO	PROPRIETA' <b>FRIGERIO</b> <b>MASPERO ANGELA</b> <b>POZZI FRANCESCO</b> <b>POZZI AUGUSTO eredi</b>	WORK TEAM arch. S. STOCCO arch. C. MONTORFANO arch. L. BOGA arch. A. BARNI	



Via Coma 11, 20121 Meda (MI)  
Tel. 0362/34364 - Fax 0362/34365