

<b>EDISON NEXT ENVIRONMENT Srl</b> Via Acqui, 86 - 10098 Rivoli (TO) Tel. +39 011 9513 901 – Fax +39 011 9513 665 info_edisonnextenvironment@edison.it nextenvironment@pec.edison.it www.edisonnext.it  Capitale Sociale euro 1.000.000,00 i.v. Reg. Imprese - C.F. e P. IVA n. 11716780017 Direzione e coordinamento ex. Art. 2497 cc da parte di Edison SpA		<b>Protocollo: REL/U/2026/000022</b>		
		<b>Codifica documento: INT_25_04076</b>		
		<b>Descrizione elaborato: Relazione Tecnica</b>		
<b>Sede operativa A</b> <input checked="" type="checkbox"/>	<b>Sede operativa B</b> <input type="checkbox"/>	<b>Pagina 1 di 19</b>		
Via Acqui, 86 10098 Rivoli (TO) Tel. +39 011 9513 901 Fax +39 011 9513 665	Via ex Aeroporto c/o Consorzio "Il Sole – Lotto G1 80038 Pomigliano d'arco (NA) Tel. +39 081 3445075 Fax +39 081 3445071	<b>Allegati: 4</b>		
		<b>Note:</b>		
<b>PEDELOMBARDA NUOVA S.C.P.A.</b> <b>MONITORAGGIO COMPONENTE ATMOSFERA</b> <b>CORSO D'OPERA - 1 DICEMBRE - 6 DICEMBRE 2025</b>				
<b>LISTA DI DISTRIBUZIONE:</b> Pedelombarda nuova S.c.p.A. Via Adige 19 20135 Milano				
<b>Rev.</b>	[Indicare brevemente motivo della Revisione. In caso di Rev.00 indicare Prima Emissione]			
	<b>Data</b>	<b>Elaborazione</b>	<b>Verifica</b>	<b>Approvazione</b>
00	12/01/26	Firmato elettronicamente da Donato Troiano Project Manager	Firmato elettronicamente da Nicola Molicacolella Responsabile campionamento e analisi di campo aria	Firmato elettronicamente da Marco Scarrone Responsabile Environment and Safety Advisory

## INDICE

1. PREMESSA.....	3
2. DOCUMENTAZIONE DI RIFERIMENTO .....	4
3. PARAMETRI E STAZIONI DI MONITORAGGIO .....	4
3.1 MONITORAGGIO PM <sub>2,5</sub> , PM <sub>10</sub> E DISSINE: STRUMENTAZIONE, METODICHE ED ATTIVITÀ ESEGUITE 5	
3.2 MONITORAGGIO PARAMETRI METEOROLOGICI.....	6
4. RISULTATI DEL MONITORAGGIO .....	7
5. RISULTATI DEL RILIEVO DEI PARAMETRI METEOROLOGICI .....	15

## ALLEGATI:

ALLEGATO 1: SCHEDE UBICAZIONI STAZIONI RECETTORI

ALLEGATO 2: GRAFICI STAZIONE METEOROLOGICA ARPA MARIANO COMENSE

ALLEGATO 3: GRAFICI CURVA LIMITE

ALLEGATO 4: RAPPORTI DI PROVA

## 1. PREMESSA

Il presente documento illustra i risultati del monitoraggio ambientale Corso d'opera della componente atmosfera eseguito da Edison Next Environment S.r.l. su incarico di Consorzio Pedelombarda Nuova S.c.p.A. e condotto secondo quanto riportato nel documento *"Siti Contaminati – Progetto esecutivo di bonifica area ex-Icmesa – Piano di monitoraggio polveri e Diossine – Definizione dei limiti di attenzione e di intervento"*.

Le attività di monitoraggio ambientale Corso D'Operam in oggetto sono state svolte, a partire dal 1 Dicembre al 6 Dicembre 2025, su n°7 stazioni recettori situati lungo l'asse viario SS 35 dei Giovi nel comune di Cesano Maderno, Seveso e Meda, in conformità al Piano di monitoraggio di riferimento, di cui sopra.

I parametri monitorati sono stati PM<sub>2,5</sub>, PM<sub>10</sub> e Diossine.



**Figura 1.1: Inquadramento dell'area di intervento.**



## 2. DOCUMENTAZIONE DI RIFERIMENTO

Le attività sono state eseguite in conformità ai criteri metodologici indicati nel documento di riferimento “Siti Contaminati – Progetto esecutivo di bonifica area ex-Icmesa – Piano di monitoraggio polveri e Diossine – Definizione dei limiti di attenzione e di intervento”.

I principali riferimenti tecnico-normativi considerati per eseguire le attività sono le seguenti:

- D.Lgs. n. 152/2006 e s.m.i. “Norme in materia ambientale” – Parte Quinta concernente “Norme in materia di tutela dell’aria e di riduzione delle emissioni in atmosfera”
- D.Lgs. n. 155/2010 e s.m.i. “Attuazione della Direttiva Europea 2008/50/CE relativa alla qualità dell’aria ambiente e per un’aria più pulita in Europa”
- Campionamento PM<sub>2,5</sub> e PM<sub>10</sub>: Norma EN 12341:2023;
- Campionamento Diossina: Norma EPA TO-9A 1999.
- Analisi Diossina: Norma EPA 1613 B 1994.
- 

## 3. PARAMETRI E STAZIONI DI MONITORAGGIO

In accordo con quanto richiesto, le attività di monitoraggio hanno interessato i seguenti parametri:

- PM<sub>2,5</sub>;
- PM<sub>10</sub>
- Diossine.

Le attività di rilievo, descritte nel successivo paragrafo, sono state eseguite in corrispondenza delle n. 7 stazioni recettori previste dal Piano di Monitoraggio ambientale di riferimento.

In particolare, l’ubicazione delle n°7 stazioni recettori sono riportate in tabella 3.1 con coordinate WGS 84 (EPSG 4326). In allegato 1 si riportano le schede dedicate.

Punti di monitoraggio	Coordinate geografiche WGS 84	
	X	Y
PM A1	9.154505	45.652225
PM A2	9.155600	45.654534
PM A3	9.156244	45.648260
PM A4	9.157788	45.642632
PM A5	9.162091	45.634271
PM A7	9.163856	45.624702
PM A10	9.155034	45.649868
Centralina meteo	9.162091	45.634271

**Tabella 3.1 – Coordinate stazioni recettori**

### **3.1 MONITORAGGIO PM<sub>2,5</sub>, PM<sub>10</sub> E DIOSSINE: STRUMENTAZIONE, METODICHE ED ATTIVITÀ ESEGUITE**

Il monitoraggio delle polveri è stato eseguito in simultanea sulle stazioni recettori PM A1, PM A2, PM A3, PM A 4, PM A5, PM A7 e PM A10 dal 1 dicembre al 6 dicembre 2025.

In ognuno dei punti di indagine sopra descritti è stato condotto un monitoraggio per 6 giorni continuativi.

Per l'esecuzione del monitoraggio sono state utilizzate le seguenti strumentazioni:

- **Particolato:** Campionatore automatico sequenziale per esterni mod SkyPost della TCR Tecora o mod. Gemini di Dadolab. Il sistema di campionamento permette il monitoraggio in continuo del particolato atmosferico. Le caratteristiche pneumatiche garantiscono un campionamento a portata costante ad un valore di 2,3 m<sup>3</sup>/h. Il prelievo dell'aria avviene attraverso un'appropriata testa di campionamento e un successivo separatore a impatto inerziale che permette la separazione delle diverse frazioni di particolato. La frazione di PM<sub>10</sub> e PM<sub>2,5</sub> così ottenuta viene trasportata su mezzo filtrante costituito da una membrana in fibra di vetro del diametro di 47 mm che viene trasportata in appositi contenitori codificati. I tempi di campionamento vengono programmati dall'operatore. Il campionatore è in grado di ripartire automaticamente dopo ogni eventuale interruzione di corrente e di registrare la data e l'ora di ogni interruzione di corrente che abbia durata superiore al minuto. Il sistema fornisce all'operatore un'interfaccia tramite la quale visualizzare a richiesta i dati relativi al campionamento in corso e quelli relativi a misure già effettuate. In caso di perdita temporanea dell'alimentazione di rete, il sistema mantiene integro il proprio orologio di sistema e i dati fino allora memorizzati per un periodo di almeno 7 giorni senza alimentazione di rete. Al momento del ripristino dell'alimentazione il campionatore può automaticamente riprendere le corrette sequenze di campionamento.

Ogni filtro campionato è stato analizzato presso Edison Next Environment Accreditato n° 02194 per la determinazione di:

- PM<sub>2,5</sub> e PM<sub>10</sub> secondo la UNI EN 12341:2023. L'analisi consiste in una differenza di pesata delle membrane pre e post campionamento opportunamente stabilizzate per temperatura ed umidità come prescritto dalla norma. La concentrazione del parametro è individuata come rapporto tra il delta delle pesate ed il volume di aria campionato.
- **Diossine:** Campionatore ad alto volume "stand alone" per esterni Echo Hi-Vol della TCR Tecora o Air Flow HVS - Alto volume di AMS Analitica. Il sistema è costituito da una pompa ad alto flusso dotata di un alloggiamento per filtri del diametro di 102 mm e un alloggiamento per cartucce assorbenti conforme alla norma EPA-TO09. Nel monitoraggio condotto sono stati utilizzati filtri in fibra di vetro e cartucce PUF impostando l'aspirazione a 250 l/m per 24 ore. Nel corso del monitoraggio sono stati monitorati 7 giorni consecutivi. I filtri e Puf campionati, sono analizzati dal Laboratorio Mérieux NutriSciences – Chelab S.r.l. Accreditato n° 0288 L. Per le analisi delle diossine è stato applicato il metodo di prova EPA 1613 B 1994.

### 3.2 MONITORAGGIO PARAMETRI METEOROLOGICI

Nel corso del periodo di monitoraggio si è provveduto al rilievo dei parametri meteorologici in virtù dell'installazione della centralina meteorologica Davis Vantage Pro 2 in corrispondenza di un'ubicazione "baricentrica" rispetto alle varie stazioni ricettori.

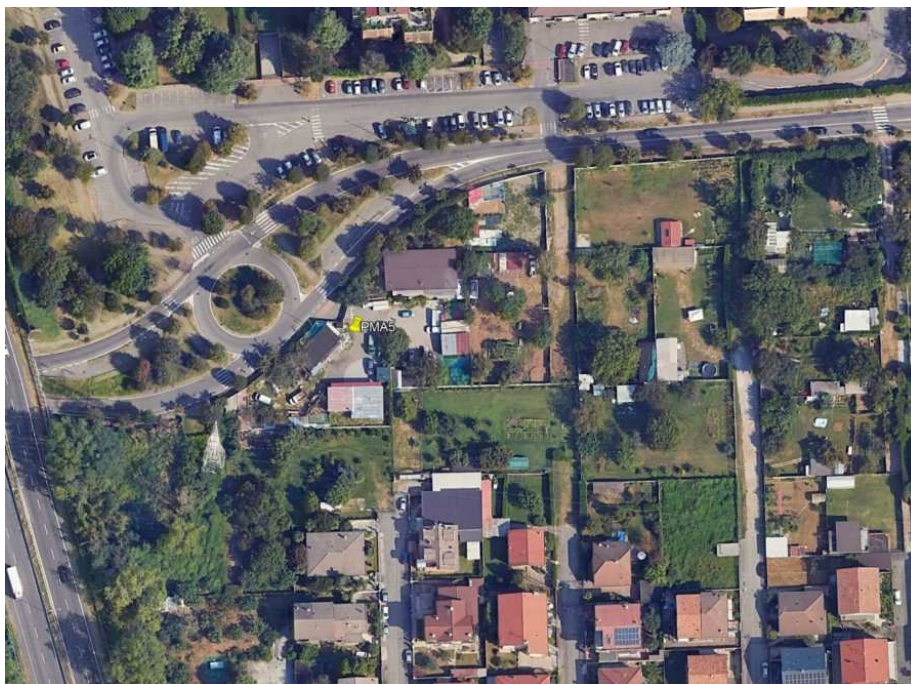

**Figura 3.2.1 – Centralina meteorologica con coordinate WGS 84 (EPSG 4326) X 9.162091, Y 45.634271**

La centralina è rimasta in funzione per tutta la durata del monitoraggio atmosferico, nel dettaglio sono stati rilevati i dati dalle ore 00:00 del 01/12/2025 alle ore 23:59 del 06/12/2025.

Nel corso del monitoraggio sono stati rilevati i seguenti parametri:

- Temperatura (°C)
- Umidità (%)
- Pressione atmosferica (mBar)
- Direzione dei venti (°N)
- Velocità del vento (m/s)
- Precipitazioni (mm);
- Radiazione solare.

#### 4. RISULTATI DEL MONITORAGGIO

Nella settimana oggetto della presente relazione sono state eseguite attività di movimentazione terreno all'interno delle aree sorgenti nel lotto 1.

Il monitoraggio è stato eseguito presso i recettori seguenti:

- PM A1 funzionale al Lotto 1
- PM A2 funzionale al Lotto 1
- PM A3 funzionale al Lotto 2
- PM A4 funzionale al Lotto 2A
- PM A5 funzionale al Lotto 3
- PM A7 funzionale al Lotto 4;
- PM A10 funzionale al Lotto 1 e 2.

Si riportano, suddivise per Stazione recettore, le tabelle con i valori medi giornalieri di PM<sub>2,5</sub> e PM<sub>10</sub>.

Statistica Monitoraggio PM A1		
	PM <sub>2,5</sub> µg/m <sup>3</sup>	PM <sub>10</sub> µg/m <sup>3</sup>
01/12/2025	33,39	45,70
02/12/2025	34,15	45,77
03/12/2025	46,69	58,38
04/12/2025	36,87	51,94
05/12/2025	16,85	29,83
06/12/2025	35,12	51,90
Media	33,85	47,25
Massimo	46,69	58,38
Mediana	34,64	48,84

Statistica Monitoraggio PM A2		
	PM <sub>2,5</sub> µg/m <sup>3</sup>	PM <sub>10</sub> µg/m <sup>3</sup>
01/12/2025	38,92	44,88
02/12/2025	37,63	53,85
03/12/2025	47,32	62,84
04/12/2025	32,82	45,44
05/12/2025	30,39	45,48
06/12/2025	35,41	47,34
Media	37,08	49,97
Massimo	47,32	62,84
Mediana	36,52	46,41

Statistica Monitoraggio PM A3		
	PM <sub>2,5</sub> µg/m <sup>3</sup>	PM <sub>10</sub> µg/m <sup>3</sup>
01/12/2025	34,73	46,81
02/12/2025	38,26	55,67
03/12/2025	50,05	70,13
04/12/0225	35,31	47,62
05/12/2025	29,79	43,32
06/12/2025	37,80	52,82
Media	37,66	52,73
Massimo	50,05	70,13
Mediana	36,56	50,22

Statistica Monitoraggio PM A4		
	PM <sub>2,5</sub> µg/m <sup>3</sup>	PM <sub>10</sub> µg/m <sup>3</sup>
01/12/2025	<b>33,31</b>	46,90
02/12/2025	<b>35,69</b>	<b>55,18</b>
03/12/2025	<b>43,51</b>	<b>60,52</b>
04/12/0225	<b>37,49</b>	48,72
05/12/2025	<b>28,09</b>	38,01
06/12/2025	<b>34,95</b>	49,43
Media	35,51	49,79
Massimo	43,51	60,52
Mediana	35,32	49,08

Statistica Monitoraggio PM A5		
	PM <sub>2,5</sub> µg/m <sup>3</sup>	PM <sub>10</sub> µg/m <sup>3</sup>
01/12/2025	<b>27,22</b>	42,85
02/12/2025	<b>29,82</b>	48,73
03/12/2025	<b>34,09</b>	46,50
04/12/0225	<b>27,57</b>	31,65
05/12/2025	21,12	30,49
06/12/2025	<b>35,49</b>	--
Media	29,22	34,14
Massimo	35,49	48,73
Mediana	28,70	31,65



<b>Protocollo: REL/U/2026/000022</b>
<b>Codifica documento: INT_25_04076</b>
<b>Descrizione elaborato: Relazione</b>

<b>Statistica Monitoraggio PM A7</b>		
	PM <sub>2,5</sub> µg/m <sup>3</sup>	PM <sub>10</sub> µg/m <sup>3</sup>
01/12/2025	<b>36,21</b>	46,30
02/12/2025	<b>45,91</b>	<b>58,42</b>
03/12/2025	<b>46,73</b>	<b>63,12</b>
04/12/2025	<b>36,01</b>	48,38
05/12/2025	<b>30,29</b>	47,23
06/12/2025	<b>39,06</b>	<b>52,49</b>
Media	39,04	52,66
Massimo	46,73	63,12
Mediana	37,64	50,44

<b>Statistica Monitoraggio PM A10</b>		
	PM <sub>2,5</sub> µg/m <sup>3</sup>	PM <sub>10</sub> µg/m <sup>3</sup>
01/12/2025	<b>28,77</b>	37,21
02/12/2025	<b>28,76</b>	<b>56,91</b>
03/12/2025	<b>28,09</b>	43,64
04/12/2025	<b>29,87</b>	36,48
05/12/2025	<b>32,80</b>	46,15
06/12/2025	<b>37,54</b>	46,00
Media	30,97	44,40
Massimo	37,54	56,91
Mediana	29,32	44,82

<b>Protocollo: REL/U/2026/000022</b>
<b>Codifica documento: INT_25_04076</b>
<b>Descrizione elaborato: Relazione</b>

Secondo quanto riportato nel documento *“Siti Contaminati – Progetto esecutivo di bonifica area ex-Icmesa – Piano di monitoraggio polveri e Diossine – Definizione dei limiti di attenzione e di intervento”*, al capito 5.3.1, si è poi proceduto, secondo il metodo della curva limite, alla verifica di eventuali superamenti delle concentrazioni ottenute presso i recettori con i dati delle centraline ARPA.

Le centraline ARPA di riferimento sono le seguenti:

- Cantù (Co) – codice stazione 6959;
- Meda (MB) - codice stazione 6910;
- Monza Macchiavelli (MB) – codice stazione 9890;
- Monza Parco (MB) – codice stazione 17290;
- Saronno (VA) – codice stazione 6915;
- Milano Marche (MI) – codice stazione 20429;
- Milano Pascal (MI) – codice stazione 10273.

I grafici e le tabelle vengono riportati in allegato 3.

Nella tabella successiva si riportano i valori delle Diossine espressi in fg/m3.

In Allegato 4 vengono riportati i rapporti di prova analitici in fg assoluti.

Data campionamento inizio	01 dic ore 8:00 – 07 dic ore 08:00	01 dic ore 8:00 – 07 dic ore 08:00	01 dic ore 8:00 – 07 dic ore 08:00	01 dic ore 8:00 – 07 dic ore 08:00	01 dic ore 8:00 – 07 dic ore 08:00	01 dic ore 8:00 – 07 dic ore 08:00	01 dic ore 8:00 – 07 dic ore 08:00	Limite line guida L.A.I.
Descrizione Campione	Recettore PM A1	Recettore PM A2	Recettore PM A3	Recettore PM A4	Recettore PM A5	Recettore PM A7	Recettore PM A10	
Volume campionato [m <sup>3</sup> ]	2165	2160	2166	2164	2160	2160	2164	
1,2,3,4,6,7,8-eptaclorodibenzo-p-diossina (HpCDD) (fg/m3)	110,855	106,481	78,486	97,043	43,056	125,000	73,937	-----
1,2,3,4,6,7,8-eptaclorodibenzofurano (HpCDF) (fg/m3)	44,342	40,741	22,622	38,817	14,352	< 9,259	27,264	-----
1,2,3,4,7,8-esaclorodibenzo-p-diossina (HxCDD) (fg/m3)	< 9,238	< 9,259	< 9,234	< 9,242	< 9,259	< 9,259	< 9,242	-----
1,2,3,4,7,8-esaclorodibenzofurano (HxCDF) (fg/m3)	< 4,619	< 4,630	< 4,617	< 4,621	5,556	< 4,630	< 4,621	-----
1,2,3,4,7,8,9-eptaclorodibenzofurano (HpCDF) (fg/m3)	14,781	14,352	13,389	13,863	< 4,630	13,889	9,704	-----
1,2,3,6,7,8-esaclorodibenzo-p-diossina (HxCDD) (fg/m3)	< 4,619	10,185	< 4,617	11,091	< 4,630	< 4,630	< 4,621	-----
1,2,3,6,7,8-esaclorodibenzofurano (HxCDF) (fg/m3)	13,395	12,037	11,080	14,787	< 4,630	< 4,630	8,318	-----
1,2,3,7,8-pentaclorodibenzo-p-diossina (PeCDD) (fg/m3)	< 4,619	12,963	< 4,617	< 4,621	< 4,630	< 4,630	< 4,621	-----
1,2,3,7,8-pentaclorodibenzofurano (PeCDF) (fg/m3)	< 4,619	< 4,630	< 4,617	< 4,621	< 4,630	< 4,630	< 4,621	-----
1,2,3,7,8,9-esaclorodibenzo-p-diossina (HxCDD) (fg/m3)	< 4,619	< 4,630	< 4,617	< 4,621	< 4,630	< 4,630	< 4,621	-----
1,2,3,7,8,9-esaclorodibenzofurano (HxCDF) (fg/m3)	12,471	12,963	11,080	13,863	5,093	22,222	< 4,621	-----
2,3,4,6,7,8-esaclorodibenzofurano (HxCDF) (fg/m3)	15,242	14,352	< 4,617	14,325	< 4,630	12,963	6,470	-----
2,3,4,7,8-pentaclorodibenzofurano (PeCDF) (fg/m3)	22,633	18,981	16,159	18,946	7,407	24,537	< 4,621	-----
2,3,7,8-tetraclorodibenzo-p-diossina (TCDD) (fg/m3)	< 2,309	< 2,315	< 2,308	< 2,311	< 2,315	< 2,315	< 2,311	-----
2,3,7,8-tetraclorodibenzofurano (TCDF) (fg/m3)	20,323	19,444	18,929	21,257	8,796	25,926	10,628	-----
Ottaclorodibenzo-p-diossina (OCDD) (fg/m3)	351,039	277,778	207,756	258,780	92,593	384,259	212,569	-----
Ottaclorodibenzofurano (OCDF) (fg/m3)	< 9,238	< 9,259	< 9,234	< 9,242	< 9,259	< 9,259	< 9,242	-----
Sommatoria PCDD, PCDF I-TEQ (fg/m3)	15,242	18,056	10,619	14,787	4,398	14,815	4,529	150 (fg/m3)

Di seguito vengono sintetizzate le principali risultanze emerse in relazione a ciascuna stazione ricettore oggetto di rilievo:

#### **Stazione recettore PM A1**

Il monitoraggio delle polveri  $PM_{2,5}$  ha evidenziato, nei giorni di campagna, una concentrazione media pari a  $33,85 \mu g/m^3$  ed un valore massimo di concentrazione pari a  $46,69 \mu g/m^3$  in data 3 dicembre 2025. Il riferimento ( $25 \mu g/m^3$  rif. limite definito dal D.Lgs. 155/2010 – 24 h – da non superare più di 35 volte per anno civile) è stato superato nei giorni 1,2,3,4 e 6

dicembre 2025.

Il monitoraggio delle polveri  $PM_{10}$  ha evidenziato, nei giorni di campagna, una concentrazione media pari a  $47,25 \mu g/m^3$  ed un valore massimo di concentrazione pari a  $58,38 \mu g/m^3$  in data 03 dicembre 2025. Il riferimento ( $50 \mu g/m^3$  rif. limite definito dal D.Lgs. 155/2010 – 24 h – da non superare più di 35 volte per anno civile) è stato superato nei giorni 3,4 e 6 dicembre 2025.

I valori relativi al recettore sono risultati essere al di sotto della curva limite e non sono state riscontrate anomalie (vedi allegato 3).

Il parametro Sommatoria Diossine ha registrato un valore di  $15,242 fg/m^3$ .

#### **Stazione recettore PM A2**

Il monitoraggio delle polveri  $PM_{2,5}$  ha evidenziato, nei giorni di campagna, una concentrazione media pari a  $37,08 \mu g/m^3$  ed un valore massimo di concentrazione pari a  $47,32 \mu g/m^3$  in data 3 dicembre 2025. Il riferimento ( $25 \mu g/m^3$  rif. limite definito dal D.Lgs. 155/2010 – 24 h – da non superare più di 35 volte per anno civile) è stato superato nei giorni 1,2,3,4,5 e 6 dicembre 2025.

Il monitoraggio delle polveri  $PM_{10}$  ha evidenziato, nei giorni di campagna, una concentrazione media pari a  $49,97 \mu g/m^3$  ed un valore massimo di concentrazione pari a  $62,84 \mu g/m^3$  in data 3 dicembre 2025. Il riferimento



(50  $\mu\text{g}/\text{m}^3$  rif. limite definito dal D.Lgs. 155/2010 – 24 h – da non superare più di 35 volte per anno civile) è stato superato nei giorni 2 e 3 dicembre 2025.

I valori relativi al recettore sono risultati essere al di sotto della curva limite e non sono state riscontrate anomalie (vedi allegato 3).

Il parametro Sommatoria Diossine ha registrato un valore di 18,056 fg/ $\text{m}^3$ .

### **Stazione recettore PM A3**

Il monitoraggio delle polveri  $\text{PM}_{2,5}$  ha evidenziato, nei giorni di campagna, una concentrazione media pari a 37,66  $\mu\text{g}/\text{m}^3$  ed un valore massimo di concentrazione pari a 50,05  $\mu\text{g}/\text{m}^3$  in data 3 dicembre 2025. Il riferimento (25  $\mu\text{g}/\text{m}^3$  rif. limite definito dal D.Lgs. 155/2010 – 24 h – da non superare più di 35 volte per anno civile) è stato superato nei giorni 1,2,3,4,5 e 6 dicembre 2025.

Il monitoraggio delle polveri  $\text{PM}_{10}$  ha evidenziato, nei giorni di campagna, una concentrazione media pari a 52,73  $\mu\text{g}/\text{m}^3$  ed un valore massimo di concentrazione pari a 70,13  $\mu\text{g}/\text{m}^3$  in data 3 dicembre 2025. Il riferimento (50  $\mu\text{g}/\text{m}^3$  rif. limite definito dal D.Lgs. 155/2010 – 24 h – da non superare più di 35 volte per anno civile) è stato superato nei giorni 2,3 e 6 dicembre 2025.

Tutti i valori relativi al recettore sono risultati essere al di sotto della curva limite e non sono state riscontrate anomalie (vedi allegato 3).

Il parametro Sommatoria Diossine ha registrato un valore di 10,619 fg/ $\text{m}^3$ .

### **Stazione recettore PM A4**

Il monitoraggio delle polveri  $\text{PM}_{2,5}$  ha evidenziato, nei giorni di campagna, una concentrazione media pari a 35,51  $\mu\text{g}/\text{m}^3$  ed un valore massimo di concentrazione pari a 43,51  $\mu\text{g}/\text{m}^3$  in data 3 dicembre 2025. Il riferimento (25  $\mu\text{g}/\text{m}^3$  rif. limite definito dal D.Lgs. 155/2010 – 24 h – da non superare più di 35 volte per anno civile) è stato superato nei giorni 1,2,3,4,5 e 6 dicembre 2025.

Il monitoraggio delle polveri  $\text{PM}_{10}$  ha evidenziato, nei giorni di campagna, una concentrazione media pari a 49,79  $\mu\text{g}/\text{m}^3$  ed un valore massimo di concentrazione pari a 60,52  $\mu\text{g}/\text{m}^3$  in data 3 dicembre 2025. Il riferimento (50  $\mu\text{g}/\text{m}^3$  rif. limite definito dal D.Lgs. 155/2010 – 24 h – da non superare più di 35 volte per anno civile) è stato superato nei giorni 2 e 3 dicembre 2025.

Tutti i valori relativi al recettore sono risultati essere al di sotto della curva limite e non sono state riscontrate anomalie (vedi allegato 3).

Il parametro Sommatoria Diossine ha registrato un valore di 14,787 fg/ $\text{m}^3$ .

### **Stazione recettore PM A5**

Il monitoraggio delle polveri  $\text{PM}_{2,5}$  ha evidenziato, nei giorni di campagna, una concentrazione media pari a 29,22  $\mu\text{g}/\text{m}^3$  ed un valore massimo di concentrazione pari a 35,49  $\mu\text{g}/\text{m}^3$  in data 6 dicembre 2025. Il riferimento (25  $\mu\text{g}/\text{m}^3$  rif. limite definito dal D.Lgs. 155/2010 – 24 h – da non superare più di 35 volte per anno civile) è stato superato nei giorni 1,2,3,4 e 6 dicembre 2025.

Il monitoraggio delle polveri PM<sub>10</sub> ha evidenziato, nei giorni di campagna, una concentrazione media pari a 34,14 µg/m<sup>3</sup> ed un valore massimo di concentrazione pari a 48,73 µg/m<sup>3</sup> in data 2 dicembre 2025. Il riferimento (50 µg/m<sup>3</sup> rif. limite definito dal D.Lgs. 155/2010 – 24 h – da non superare più di 35 volte per anno civile) non è stato superato. Il giorno 6 dicembre il dato non è stato acquisito per un problema strumentale.

I valori relativi al recettore sono risultati essere al di sotto della curva limite e non sono state riscontrate anomalie (vedi allegato 3).

Il parametro Sommatoria Diossine ha registrato un valore di 4,398 fg/m<sup>3</sup>.

#### **Stazione recettore PM A7**

Il monitoraggio delle polveri PM<sub>2,5</sub> ha evidenziato, nei giorni di campagna, una concentrazione media pari a 39,04 µg/m<sup>3</sup> ed un valore massimo di concentrazione pari a 46,73 µg/m<sup>3</sup> in data 3 dicembre 2025. Il riferimento (25 µg/m<sup>3</sup> rif. limite definito dal D.Lgs. 155/2010 – 24 h – da non superare più di 35 volte per anno civile) è stato superato nei giorni 1,2,3,4,5 e 6 dicembre 2025.

Il monitoraggio delle polveri PM<sub>10</sub> ha evidenziato, nei giorni di campagna, una concentrazione media pari a 52,66 µg/m<sup>3</sup> ed un valore massimo di concentrazione pari a 63,12 µg/m<sup>3</sup> in data 3 dicembre 2025. Il valore limite pari a 50 µg/m<sup>3</sup> (rif. limite definito dal D.Lgs. 155/2010 – 24 h – da non superare più di 35 volte per anno civile) è stato superato nei giorni 2,3 e 6 dicembre 2025.

Tutti i valori relativi al recettore sono risultati essere al di sotto della curva limite e non sono state riscontrate anomalie (vedi allegato 3).

Il parametro Sommatoria Diossine ha registrato un valore di 14,815 fg/m<sup>3</sup>.

#### **Stazione recettore PM A10**

Il monitoraggio delle polveri PM<sub>2,5</sub> ha evidenziato, nei giorni di campagna, una concentrazione media pari a 30,97 µg/m<sup>3</sup> ed un valore massimo di concentrazione pari a 37,54 µg/m<sup>3</sup> in data 6 dicembre 2025. Il riferimento (25 µg/m<sup>3</sup> rif. limite definito dal D.Lgs. 155/2010 – 24 h – da non superare più di 35 volte per anno civile) è stato superato nei giorni 1,2,3,4,5 e 6 dicembre 2025.

Il monitoraggio delle polveri PM<sub>10</sub> ha evidenziato, nei giorni di campagna, una concentrazione media pari a 44,40 µg/m<sup>3</sup> ed un valore massimo di concentrazione pari a 56,91 µg/m<sup>3</sup> in data 2 dicembre 2025. Il valore limite pari a 50 µg/m<sup>3</sup> (rif. limite definito dal D.Lgs. 155/2010 – 24 h – da non superare più di 35 volte per anno civile) è stato superato nel giorno 2 dicembre 2025.

Tutti i valori relativi al recettore sono risultati essere al di sotto della curva limite e non sono state riscontrate anomalie (vedi allegato 3).

Il parametro Sommatoria Diossine ha registrato un valore di 4,529 fg/m<sup>3</sup>.

## 5. RISULTATI DEL RILIEVO DEI PARAMETRI METEOROLOGICI

In Tabella 5.1 è riportata una tabella riassuntiva del rilievo dei parametri meteorologici. Per ogni giorno viene riportata la media dei valori registrati, ad eccezione della precipitazione dove è riportato il dato giornaliero cumulativo.

Dalla Figura 5.1 alla Figura 5.6 sono riportati gli andamenti grafici dei parametri osservati nel corso del periodo di monitoraggio.

In generale le condizioni meteorologiche osservate nel periodo hanno fatto registrare una temperatura media di 6,2°C (Temperatura min 0,90°C e temperatura max 12,80°C). La velocità del vento media osservata risulta pari a circa 0,17 m/s, con variazione da calma di vento a 1,22 m/s e con direzione prevalente da N.

Sull'intero periodo si sono registrati 0,4 mm di pioggia cumulati.

Giorno	Temperatura media (°C)	Umidità media (%)	Pressione media (hPa)	Velocità vento media (m/s)	Precipitazione (mm)
01/12/2025	6,7	84,1	995,64	0,1	0,0
02/12/2025	8,0	91,9	999,78	0,2	0,0
03/12/2025	8,6	92,7	995,29	0,3	0,4
04/12/2025	7,9	90,8	993,37	0,2	0,0
05/12/2025	4,7	91,0	999,19	0,1	0,0
06/12/2025	1,6	95,0	999,90	0,1	0,0

Il parametro radiazione solare non è stato monitorato in quanto oggetti di taratura.

In Allegato 3, in accordo con quanto richiesto nel documento *"Siti Contaminati – Progetto esecutivo di bonifica area ex-Icmesa – Piano di monitoraggio polveri e Diossine – Definizione dei limiti di attenzione e di intervento"*, i dati acquisiti, sono stati confrontati con i dati della stazione meteorologica ARPA più vicina e corrispondente a quella di Mariano Comense.

<b>Protocollo: REL/U/2026/000022</b>
<b>Codifica documento: INT_25_04076</b>
<b>Descrizione elaborato: Relazione</b>





Figura 5.1: Andamento grafico Temperatura



Figura 5.2: Andamento grafico Pressione Barometrica

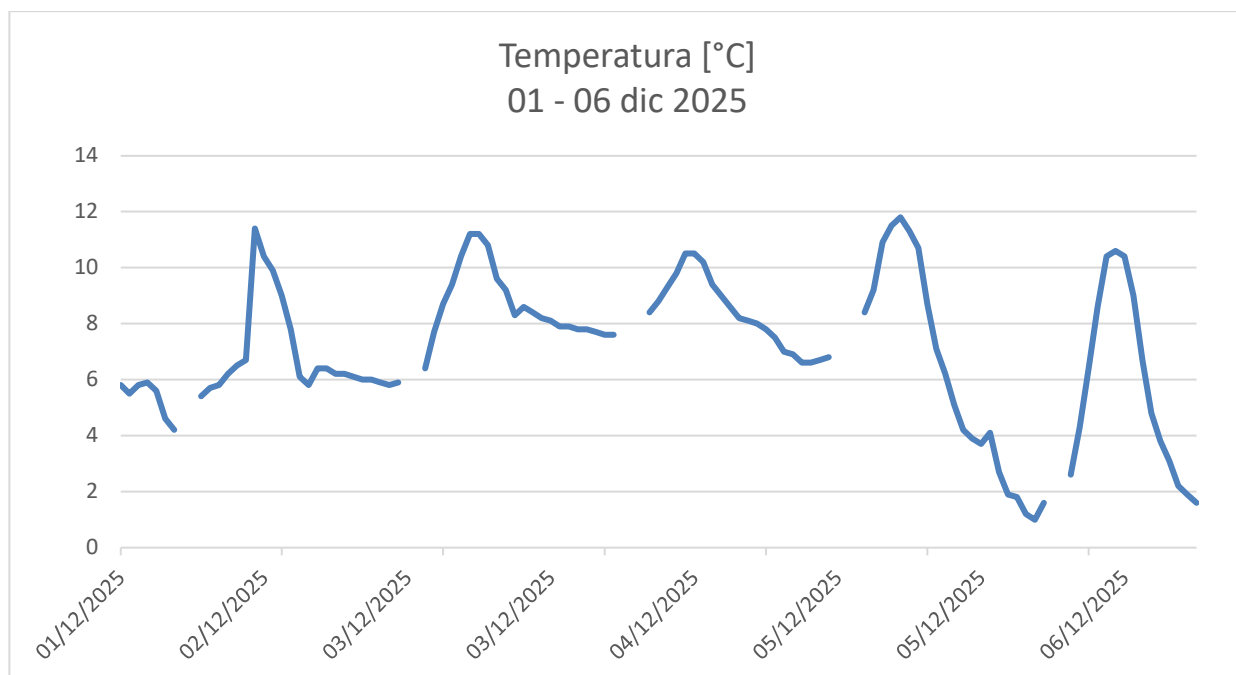

**Figura 5.3: Andamento grafico Umidità Relativa**

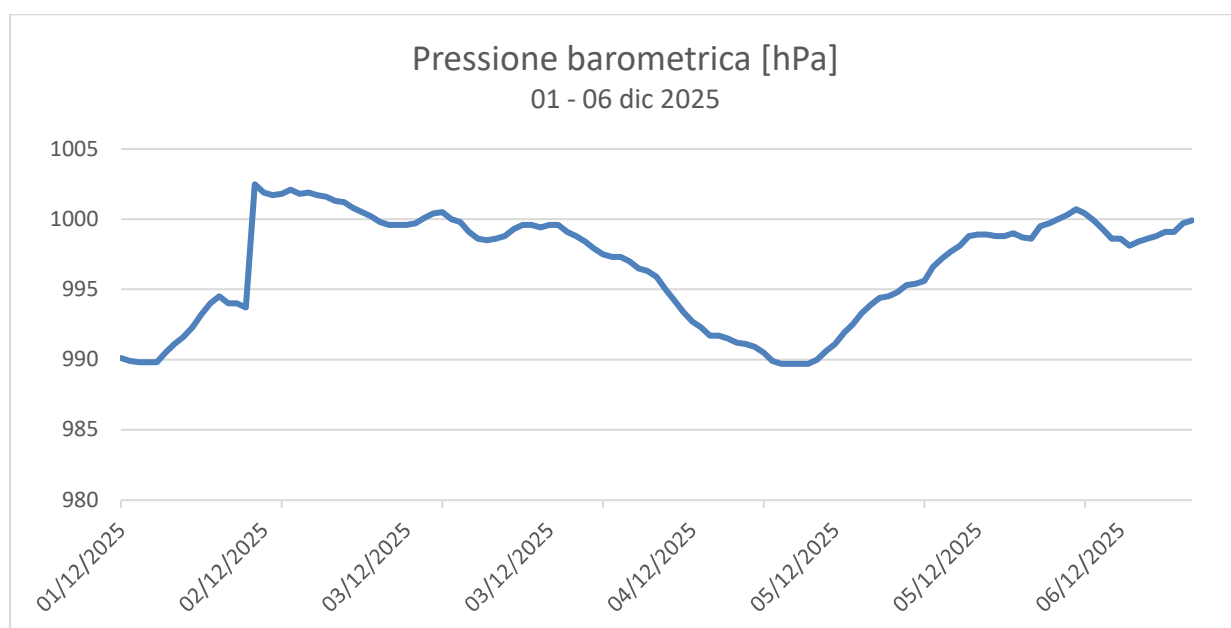
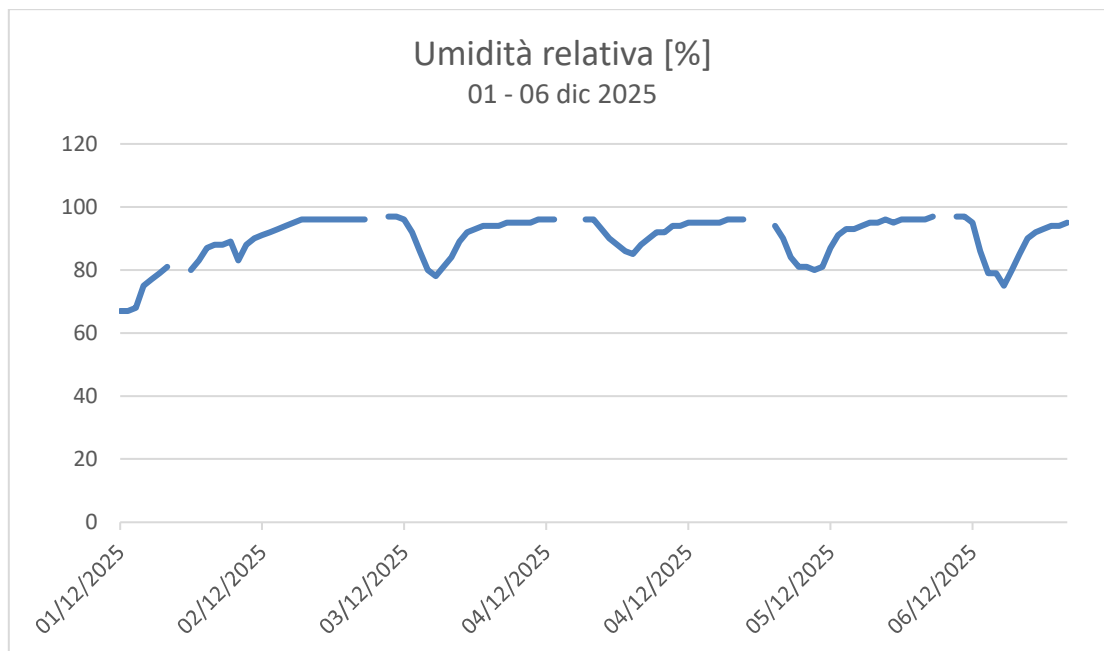
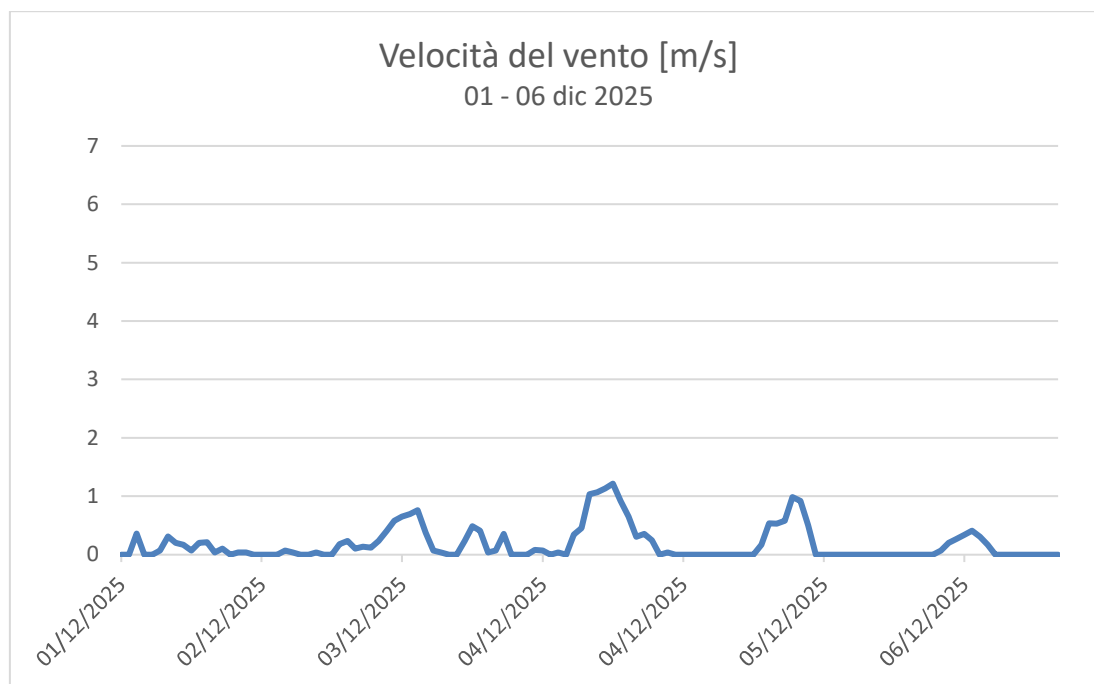

**Figura 5.4: Andamento grafico Velocità del Vento**

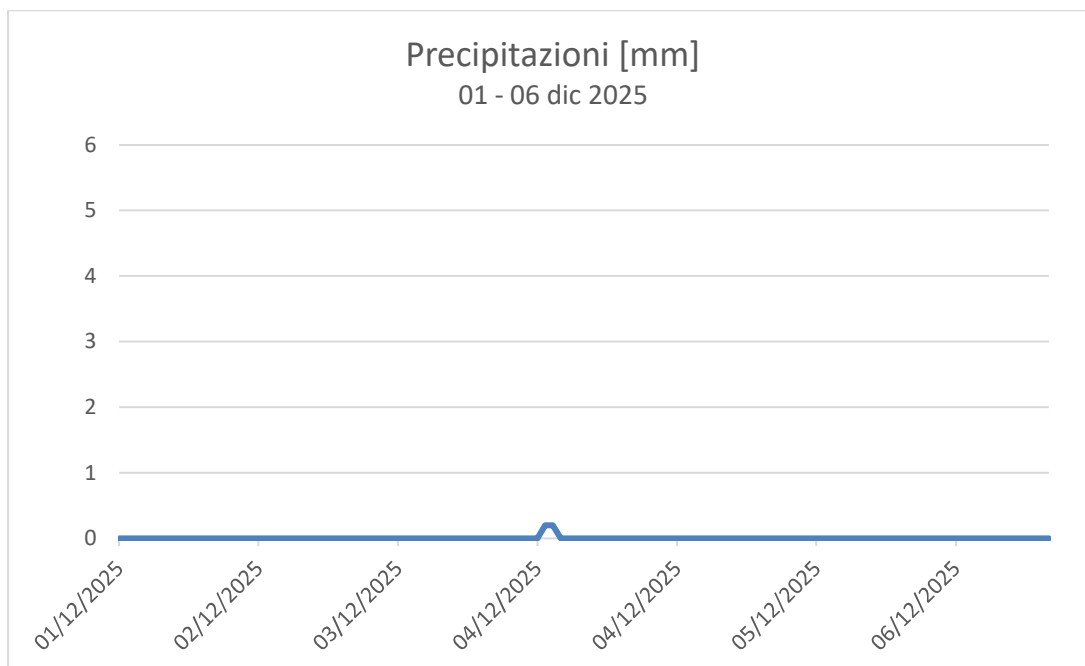

**Figura 5.5: Andamento grafico Precipitazioni**

## Rosa dei Venti - 01 - 06 dicembre 2025 2025

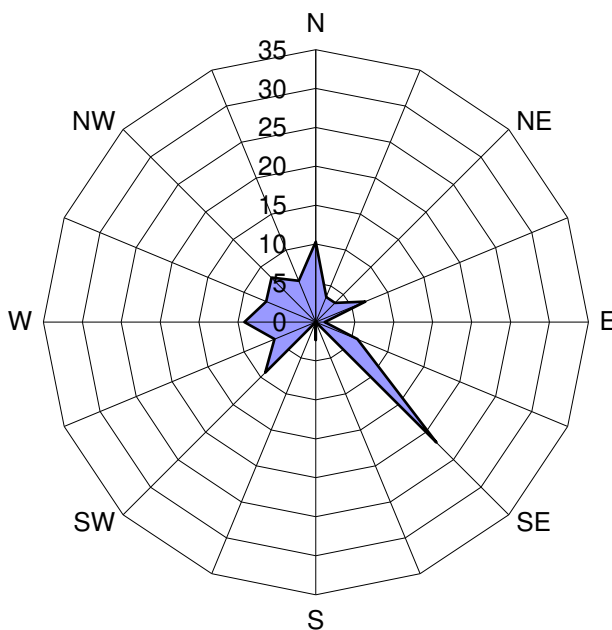

**Figura 5.7: Rosa dei Venti**



## **ALLEGATO 1:**

# **Schede Ubicazioni Stazioni Recettori**

## Monitoraggio Qualità dell'aria

<b>CODICE PUNTO</b>	PM A1	
<b>WGS 84 EPSG:4326</b>	X: 9.154505	Y: 45.652225
<b>INDIRIZZO</b>	Via Treviso – Meda	

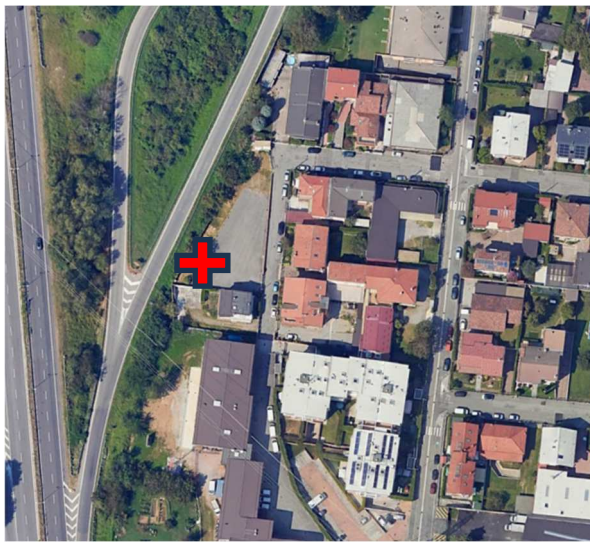

Ubicazione da foto aerea



Dettaglio ubicazione strumentazione

## Monitoraggio Qualità dell'aria

**CODICE PUNTO**
**PM A2**
**WGS 84 EPSG:4326**

X: 9.155600

Y: 45.654534

**INDIRIZZO**

Via Carnia - Meda

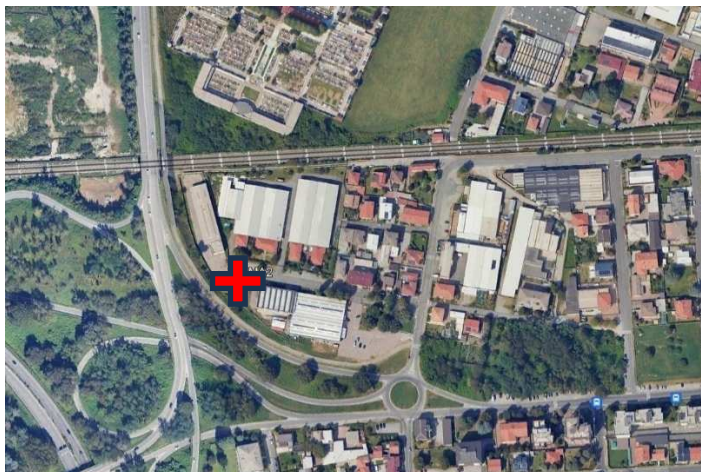

Ubicazione da foto aerea



Dettaglio ubicazione strumentazione



## Monitoraggio Qualità dell'aria

<b>CODICE PUNTO</b>	PM A3	
<b>WGS 84 EPSG:4326</b>	X: 9.156244	Y: 45.648260
<b>INDIRIZZO</b>	Via della Roggia 69 – Seveso	



Ubicazione da foto aerea



Dettaglio ubicazione strumentazione



## Monitoraggio Qualità dell'aria

<b>CODICE PUNTO</b>	PM A4	
<b>WGS 84 EPSG:4326</b>	X: 9.157788	Y: 45.642632
<b>INDIRIZZO</b>	Via del Tramonto 26 – Seveso	

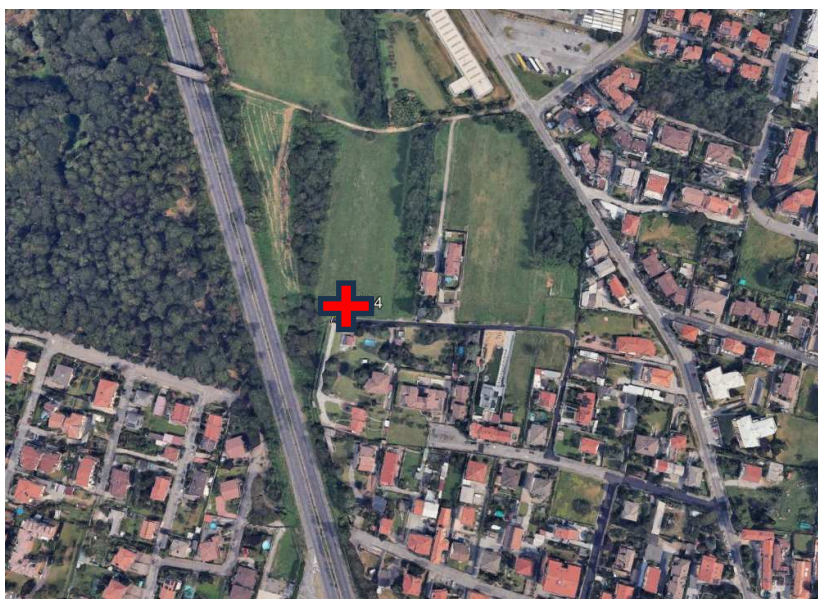

Ubicazione da foto aerea



Dettaglio ubicazione strumentazione

## Monitoraggio Qualità dell'aria

<b>CODICE PUNTO</b>	PM A5	
<b>WGS 84 EPSG:4326</b>	X: 9.162091	Y: 45.634271
<b>INDIRIZZO</b>	Via Giovanni de Medici 60 – Cesano Maderno	

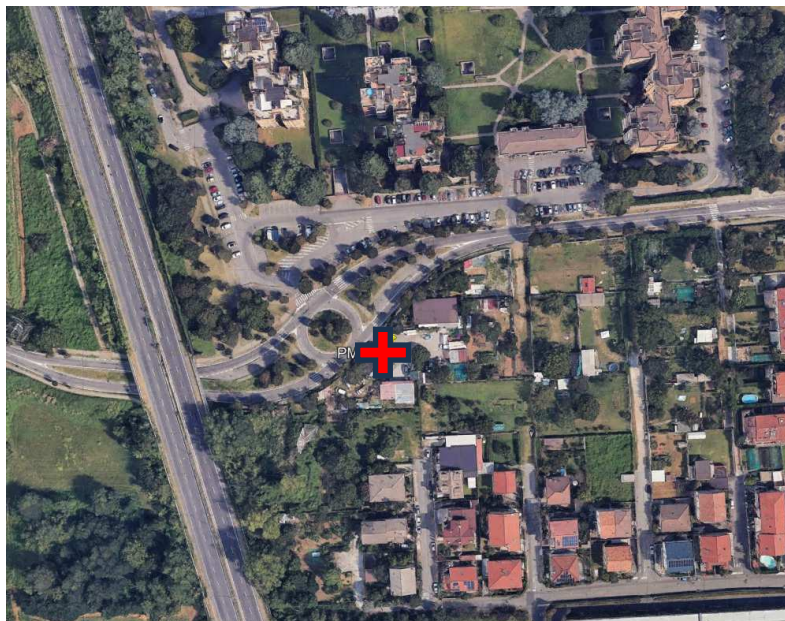

Ubicazione da foto aerea



Dettaglio ubicazione strumentazione



## Monitoraggio Qualità dell'aria

**CODICE PUNTO**
**PM A7**
**WGS 84 EPSG:4326**

X: 9.163856

Y: 45.624702

**INDIRIZZO**

Via Sant'Eurasia – Cesano Maderno

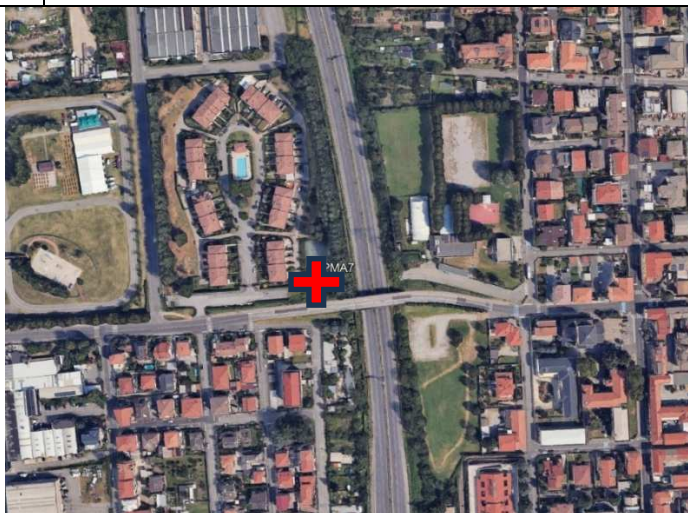

Ubicazione da fotoaerea



Dettaglio ubicazione strumentazione

## Monitoraggio Qualità dell'aria

CODICE PUNTO	PM A10	
WGS 84 EPSG:4326	X: 9.155034	Y: 45.649868
INDIRIZZO	Via Sant'Agostino 2 – Seveso	

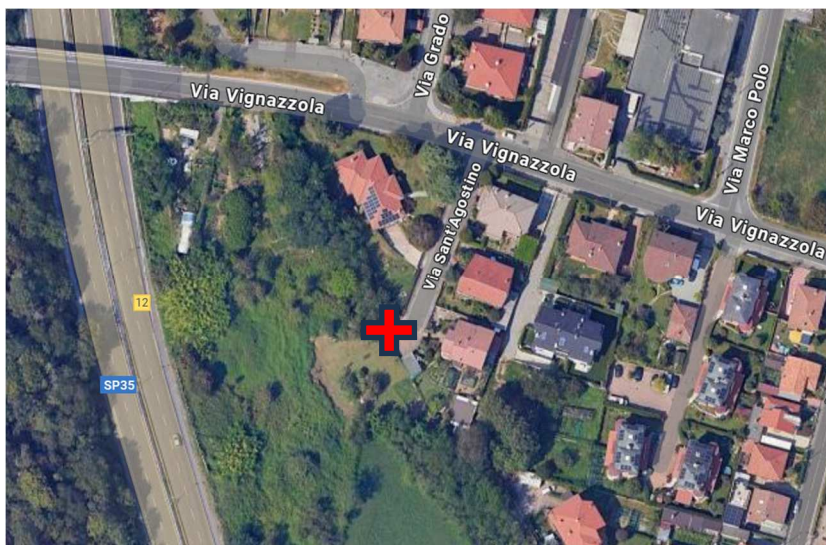

Ubicazione da fotoaerea



Dettaglio ubicazione strumentazione

Protocollo: REL/U/2026/000022
Codifica documento: INT_25_04076
Descrizione elaborato: Relazione

## ALLEGATO 2:

### Dati stazione meteorologica ARPA di Mariano Comense



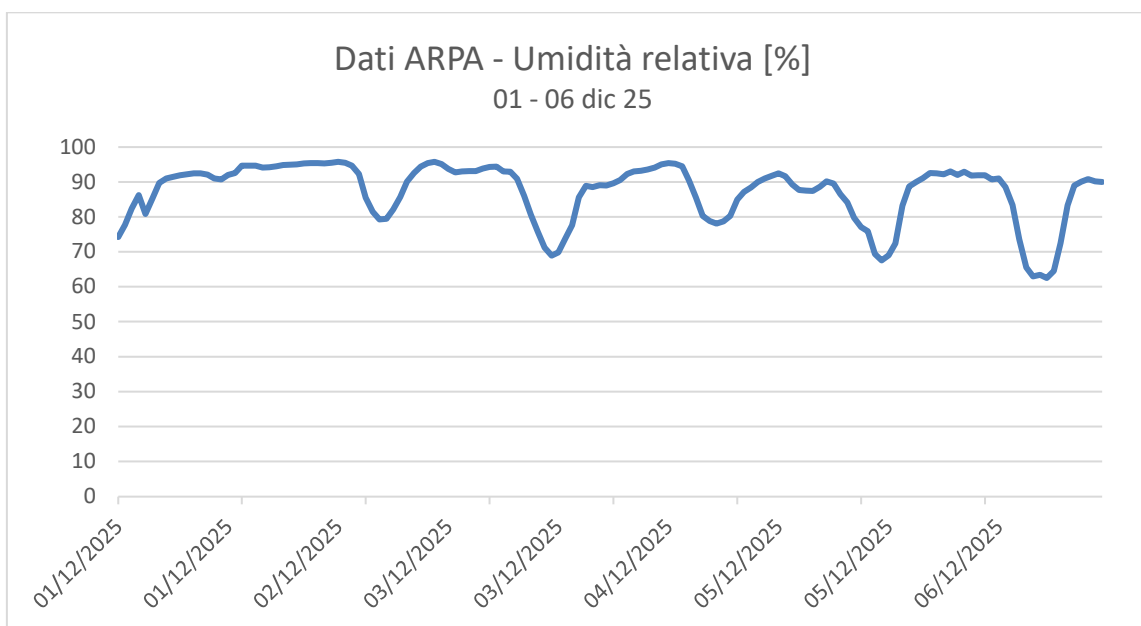
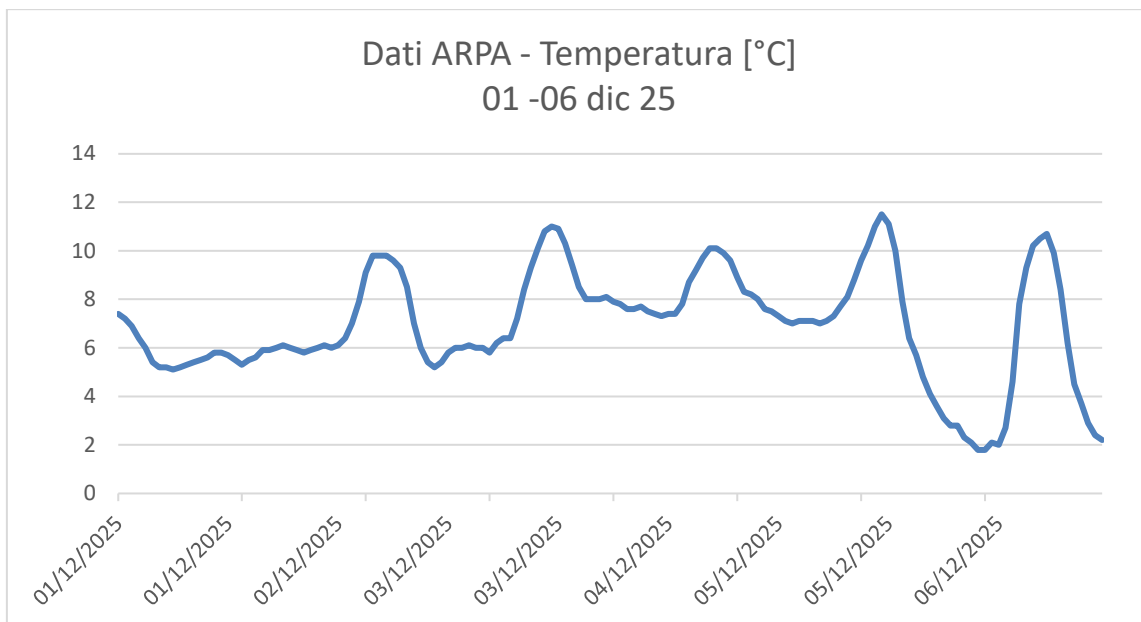

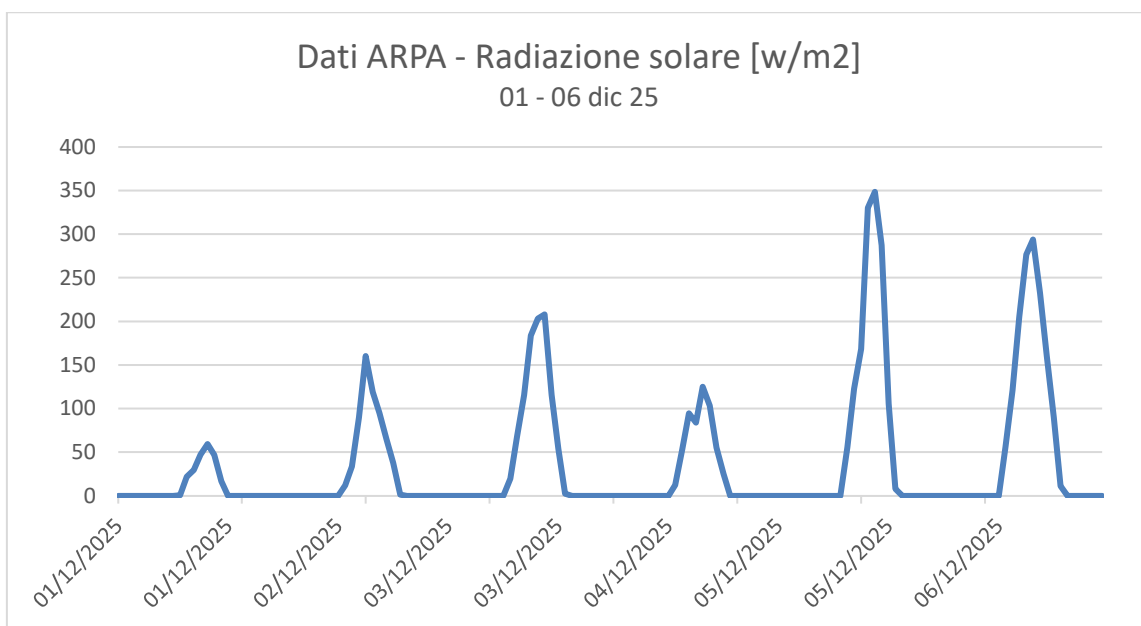
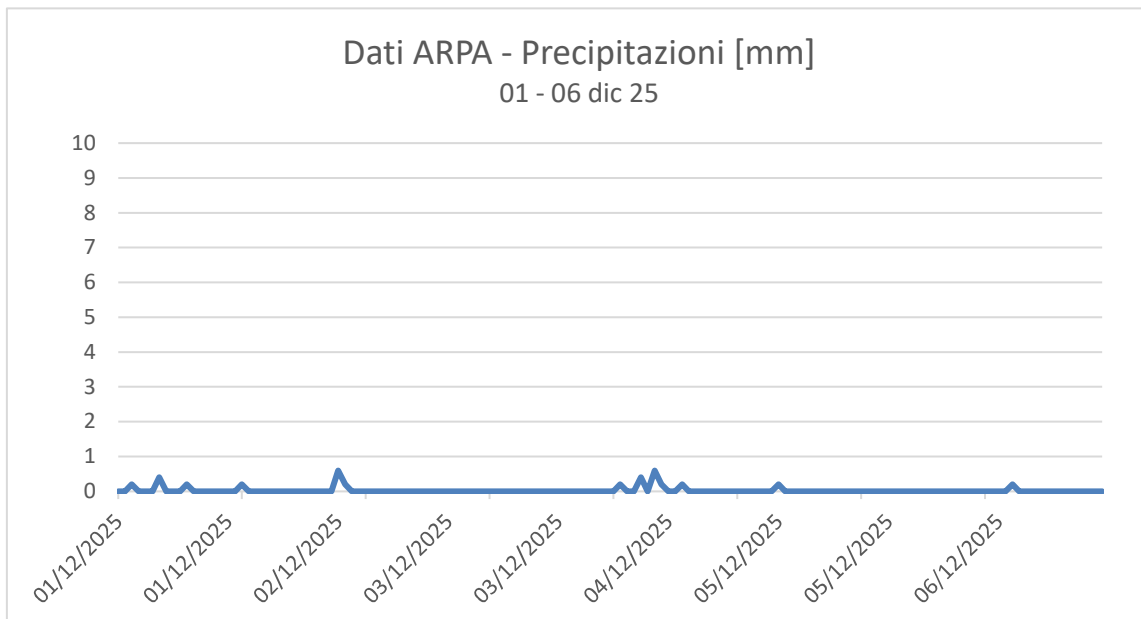



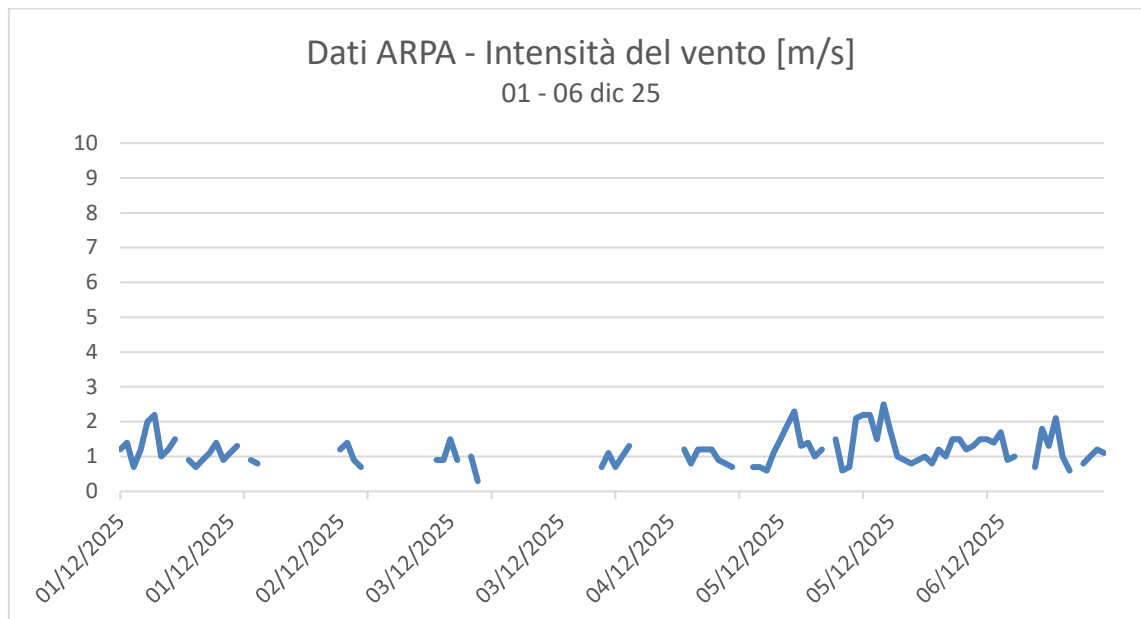

## Rosa dei Venti - 01 - 06 dicembre 2025 2025



Tabella riepilogativa dati stazione ARPA Mariano Comense

Data-Ora	Temperatura [°C]	Umidità [%]	Pioggia cumulata [mm]	Radiazione solare [w/m2]	Intensità del vento [m/s]	Rose dei venti [gradi Nord]
01/12/2025 00:00	7,4	74,2	0	0	1,2	26
01/12/2025 01:00	7,2	77,7	0	0	1,4	26
01/12/2025 02:00	6,9	82,4	0,2	0	0,7	348
01/12/2025 03:00	6,4	86,2	0	0	1,2	159
01/12/2025 04:00	6	80,8	0	0	2	119
01/12/2025 05:00	5,4	85,3	0	0	2,2	120
01/12/2025 06:00	5,2	89,7	0,4	0	1	141
01/12/2025 07:00	5,2	91	0	0	1,2	123
01/12/2025 08:00	5,1	91,4	0	0	1,5	140
01/12/2025 09:00	5,2	91,9	0	0,5	*	185
01/12/2025 10:00	5,3	92,2	0,2	21,8	0,9	180
01/12/2025 11:00	5,4	92,4	0	29,5	0,7	209
01/12/2025 12:00	5,5	92,4	0	47,1	0,9	215
01/12/2025 13:00	5,6	92,1	0	59,4	1,1	204
01/12/2025 14:00	5,8	91	0	46,7	1,4	211
01/12/2025 15:00	5,8	90,7	0	16,9	0,9	252
01/12/2025 16:00	5,7	92	0	0	1,1	224
01/12/2025 17:00	5,5	92,5	0	0	1,3	189
01/12/2025 18:00	5,3	94,6	0,2	0	*	146
01/12/2025 19:00	5,5	94,6	0	0	0,9	349
01/12/2025 20:00	5,6	94,6	0	0	0,8	336
01/12/2025 21:00	5,9	94,1	0	0	*	358
01/12/2025 22:00	5,9	94,2	0	0	*	*
01/12/2025 23:00	6	94,5	0	0	*	328
02/12/2025 00:00	6,1	94,8	0	0	*	338
02/12/2025 01:00	6	94,9	0	0	*	347
02/12/2025 02:00	5,9	95	0	0	*	*
02/12/2025 03:00	5,8	95,3	0	0	*	*
02/12/2025 04:00	5,9	95,4	0	0	*	10
02/12/2025 05:00	6	95,4	0	0	*	233
02/12/2025 06:00	6,1	95,3	0	0	*	*
02/12/2025 07:00	6	95,5	0	0	*	*
02/12/2025 08:00	6,1	95,7	0,6	0	1,2	355
02/12/2025 09:00	6,4	95,5	0,2	12,1	1,4	15
02/12/2025 10:00	7	94,6	0	33,6	0,9	28
02/12/2025 11:00	7,9	92,3	0	89,8	0,7	26
02/12/2025 12:00	9,1	85,5	0	160,2	*	28
02/12/2025 13:00	9,8	81,5	0	119,3	*	262

02/12/2025 14:00	9,8	79,3	0	95,1	*	259
02/12/2025 15:00	9,8	79,4	0	64,8	0,9	255
02/12/2025 16:00	9,6	82,1	0	37,5	*	244
02/12/2025 17:00	9,3	85,7	0	1,2	0,7	263
02/12/2025 18:00	8,5	90,1	0	0	*	289
02/12/2025 19:00	7	92,5	0	0	*	241
02/12/2025 20:00	6	94,4	0	0	*	349
02/12/2025 21:00	5,4	95,4	0	0	*	14
02/12/2025 22:00	5,2	95,8	0	0	0,9	38
02/12/2025 23:00	5,4	95,1	0	0	0,9	18
03/12/2025 00:00	5,8	93,7	0	0	1,5	352
03/12/2025 01:00	6	92,7	0	0	0,9	12
03/12/2025 02:00	6	93	0	0	*	58
03/12/2025 03:00	6,1	93,1	0	0	1	21
03/12/2025 04:00	6	93,1	0	0	0,3	291
03/12/2025 05:00	6	93,8	0	0	*	11
03/12/2025 06:00	5,8	94,3	0	0	*	7
03/12/2025 07:00	6,2	94,4	0	0	1,3	9
03/12/2025 08:00	6,4	93	0	0	*	32
03/12/2025 09:00	6,4	92,9	0	19,7	*	31
03/12/2025 10:00	7,2	90,9	0	68,2	*	49
03/12/2025 11:00	8,4	86	0	115,4	*	*
03/12/2025 12:00	9,3	80,6	0	183,9	*	354
03/12/2025 13:00	10,1	75,7	0	203	*	235
03/12/2025 14:00	10,8	71,2	0	207,9	*	193
03/12/2025 15:00	11	68,9	0	115,6	0,4	230
03/12/2025 16:00	10,9	69,8	0	53,7	*	*
03/12/2025 17:00	10,3	73,7	0	2,3	1,1	234
03/12/2025 18:00	9,4	77,6	0	0	*	192
03/12/2025 19:00	8,5	85,6	0	0	0,8	189
03/12/2025 20:00	8	88,9	0	0	*	357
03/12/2025 21:00	8	88,5	0	0	*	70
03/12/2025 22:00	8	89,1	0	0	0,7	77
03/12/2025 23:00	8,1	89	0	0	1,1	42
04/12/2025 00:00	7,9	89,6	0	0	0,7	28
04/12/2025 01:00	7,8	90,5	0,2	0	1	26
04/12/2025 02:00	7,6	92,3	0	0	1,3	359
04/12/2025 03:00	7,6	93	0	0	*	13
04/12/2025 04:00	7,7	93,2	0,4	0	1,4	32
04/12/2025 05:00	7,5	93,5	0	0	*	10
04/12/2025 06:00	7,4	94,1	0,6	0	*	*
04/12/2025 07:00	7,3	95	0,2	0	*	5

04/12/2025 08:00	7,4	95,4	0	0	*	25
04/12/2025 09:00	7,4	95,2	0	12,4	*	0
04/12/2025 10:00	7,8	94,5	0,2	53,2	1,2	358
04/12/2025 11:00	8,7	90,4	0	94,6	0,8	351
04/12/2025 12:00	9,2	85,5	0	83,9	1,2	347
04/12/2025 13:00	9,7	80,3	0	125	1,2	357
04/12/2025 14:00	10,1	78,8	0	103,4	1,2	340
04/12/2025 15:00	10,1	78,1	0	55,1	0,9	344
04/12/2025 16:00	9,9	78,7	0	25,2	0,8	357
04/12/2025 17:00	9,6	80,3	0	0	0,7	7
04/12/2025 18:00	8,9	84,9	0	0	*	*
04/12/2025 19:00	8,3	87,1	0	0	*	348
04/12/2025 20:00	8,2	88,4	0	0	0,7	18
04/12/2025 21:00	8	90	0	0	0,7	15
04/12/2025 22:00	7,6	91	0	0	0,6	355
04/12/2025 23:00	7,5	91,7	0	0	1,1	1
05/12/2025 00:00	7,3	92,4	0,2	0	1,5	1
05/12/2025 01:00	7,1	91,6	0	0	1,9	2
05/12/2025 02:00	7	89,2	0	0	2,3	9
05/12/2025 03:00	7,1	87,7	0	0	1,3	35
05/12/2025 04:00	7,1	87,5	0	0	1,4	16
05/12/2025 05:00	7,1	87,4	0	0	1	40
05/12/2025 06:00	7	88,6	0	0	1,2	148
05/12/2025 07:00	7,1	90,2	0	0	*	95
05/12/2025 08:00	7,3	89,5	0	0	1,5	35
05/12/2025 09:00	7,7	86,5	0	0	0,6	56
05/12/2025 10:00	8,1	84,1	0	55,5	0,7	75
05/12/2025 11:00	8,8	79,7	0	122,7	2,1	130
05/12/2025 12:00	9,6	77,1	0	168,4	2,2	142
05/12/2025 13:00	10,2	75,9	0	330,1	2,2	160
05/12/2025 14:00	11	69,4	0	348,8	1,5	179
05/12/2025 15:00	11,5	67,5	0	287,1	2,5	216
05/12/2025 16:00	11,1	69	0	105,7	1,7	222
05/12/2025 17:00	10	72,4	0	7,8	1	253
05/12/2025 18:00	7,9	83,2	0	0	0,9	280
05/12/2025 19:00	6,4	88,7	0	0	0,8	326
05/12/2025 20:00	5,7	90	0	0	0,9	347
05/12/2025 21:00	4,8	91,1	0	0	1	18
05/12/2025 22:00	4,1	92,5	0	0	0,8	49
05/12/2025 23:00	3,6	92,4	0	0	1,2	35
06/12/2025 00:00	3,1	92,2	0	0	1	28
06/12/2025 01:00	2,8	93	0	0	1,5	7

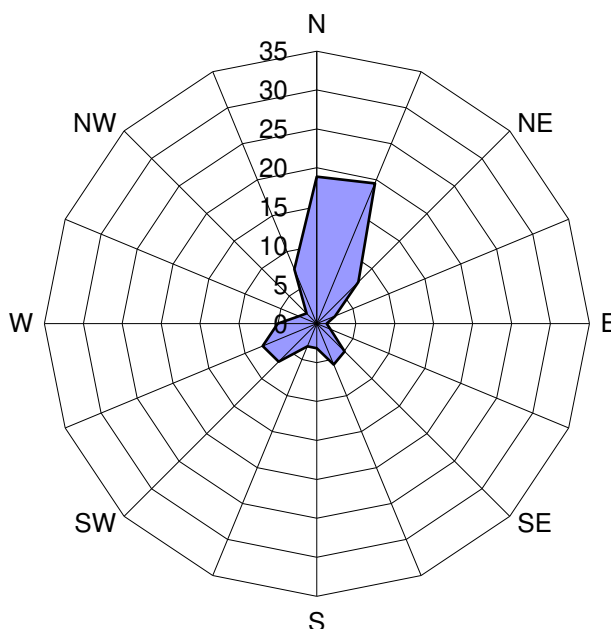
06/12/2025 02:00	2,8	92	0	0	1,5	8
06/12/2025 03:00	2,3	92,9	0	0	1,2	14
06/12/2025 04:00	2,1	91,8	0	0	1,3	41
06/12/2025 05:00	1,8	91,9	0	0	1,5	14
06/12/2025 06:00	1,8	91,9	0	0	1,5	22
06/12/2025 07:00	2,1	90,7	0	0	1,4	16
06/12/2025 08:00	2	91	0	0	1,7	10
06/12/2025 09:00	2,7	88,5	0	56,1	0,9	47
06/12/2025 10:00	4,6	83,4	0,2	121	1	20
06/12/2025 11:00	7,8	73,6	0	204,9	*	160
06/12/2025 12:00	9,3	65,5	0	276,5	*	235
06/12/2025 13:00	10,2	63	0	293,7	0,7	226
06/12/2025 14:00	10,5	63,4	0	232	1,8	231
06/12/2025 15:00	10,7	62,5	0	160,2	1,3	255
06/12/2025 16:00	9,9	64,5	0	89,9	2,1	241
06/12/2025 17:00	8,4	72,5	0	11,4	1	266
06/12/2025 18:00	6,2	83,3	0	0	0,6	288
06/12/2025 19:00	4,5	89	0	0	*	79
06/12/2025 20:00	3,7	90,1	0	0	0,8	19
06/12/2025 21:00	2,9	90,8	0	0	1	16
06/12/2025 22:00	2,4	90,2	0	0	1,2	18
06/12/2025 23:00	2,2	90	0	0	1,1	35

\* Dato non presente nel database di ARPA.

Protocollo: REL/U/2026/000022
Codifica documento: INT_25_04076
Descrizione elaborato: Relazione

## ALLEGATO 3:

### Tabelle e Grafici Curva Limite

RECETTORE PM A1 – PM 10											
Stazione	Cantù v.Meucci	Meda v. Gagarin	Monza Macchiavelli	Monza Parco	Saronno v.Santuario	Milano v.Marche	Milano Pascal	Media ARPA	Valore cantiere PM A1	Valore curva limite	Anomalia
Data	µg/m³	µg/m³	µg/m³	µg/m³	µg/m³	µg/m³	µg/m³	µg/m³	µg/m³	µg/m³	----
01/12/2025	36	45	47	31	34	41	34	38,3	45,70	64,7	NO
02/12/2025	31	53	67	48	39	46	43	46,7	45,77	75,1	NO
03/12/2025	32	61	75	43	41	63	55	52,9	58,38	82,7	NO
04/12/2025	24	39	53	37	29	42	33	36,7	51,94	62,7	NO
05/12/2025	26	41	36	17	26	34	30	30,0	29,83	54,4	NO
06/12/2025	*	46	50	35	29	47	37	40,7	51,90	67,7	No

\* Dato non presente nel database di ARPA.



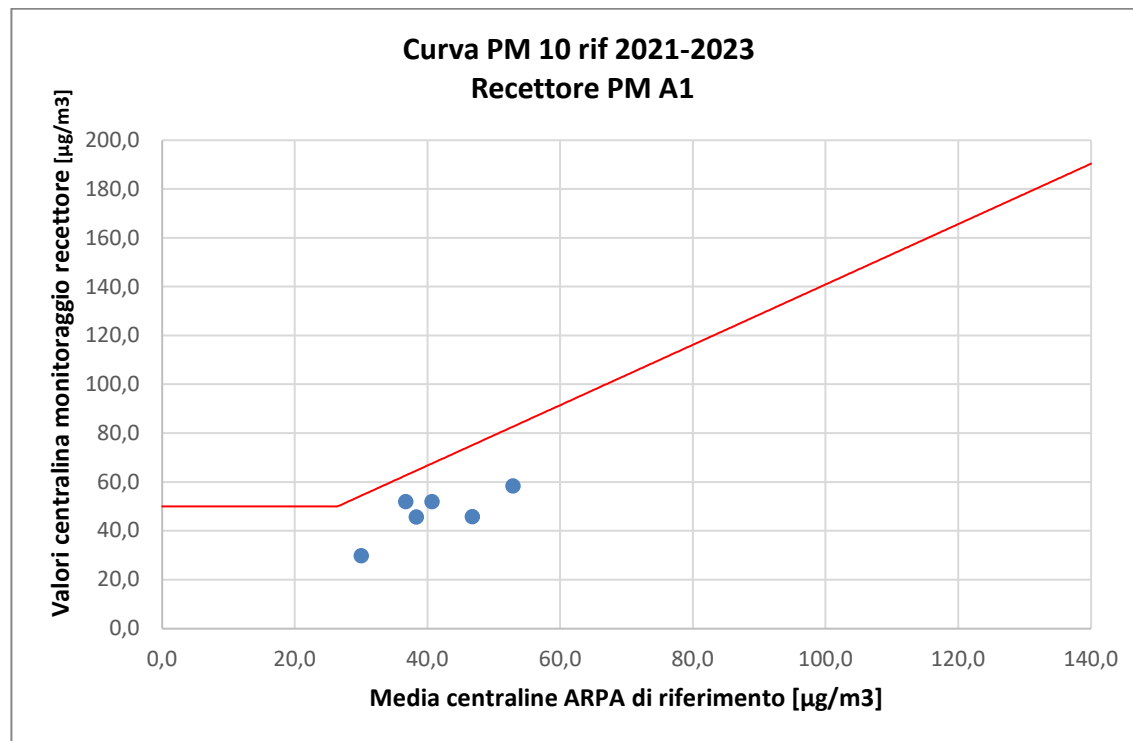

RECETTORE PM A2 – PM 10											
Stazione	Cantù v.Meucci	Meda v. Gagarin	Monza Macchiavelli	Monza Parco	Saronno v.Santuario	Milano v.Marche	Milano Pascal	Media ARPA	Valore cantiere PM A2	Valore curva limite	Anomalia
Data	µg/m <sup>3</sup>	µg/m <sup>3</sup>	µg/m <sup>3</sup>	µg/m <sup>3</sup>	µg/m <sup>3</sup>	µg/m <sup>3</sup>	µg/m <sup>3</sup>	µg/m <sup>3</sup>	µg/m <sup>3</sup>	µg/m <sup>3</sup>	----
01/12/2025	36	45	47	31	34	41	34	38,3	44,88	64,7	NO
02/12/2025	31	53	67	48	39	46	43	46,7	53,85	75,1	NO
03/12/2025	32	61	75	43	41	63	55	52,9	62,84	82,7	NO
04/12/2025	24	39	53	37	29	42	33	36,7	45,44	62,7	NO
05/12/2025	26	41	36	17	26	34	30	30,0	45,48	54,4	NO
06/12/2025	*	46	50	35	29	47	37	40,7	47,34	67,7	No

\* Dato non presente nel database di ARPA.

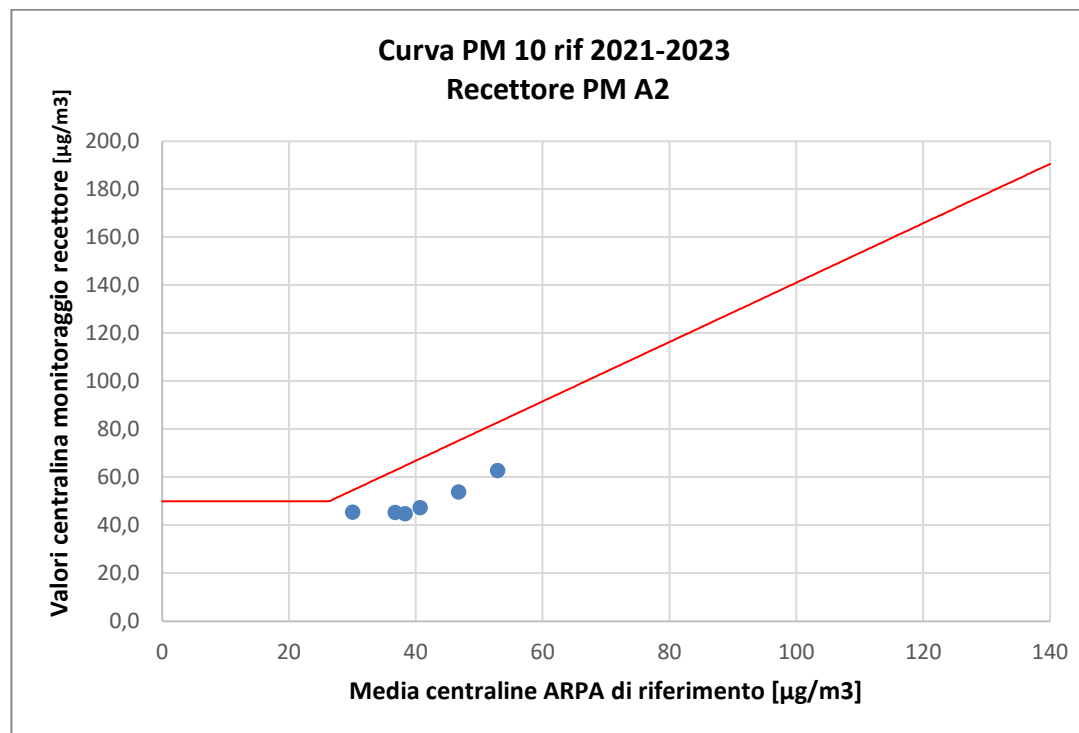

RECETTORE PM A3 – PM 10											
Stazione	Cantù v.Meucci	Meda v. Gagarin	Monza Macchiavelli	Monza Parco	Saronno v.Santuario	Milano v.Marche	Milano Pascal	Media ARPA	Valore cantiere PM A3	Valore curva limite	Anomalia
Data	µg/m³	µg/m³	µg/m³	µg/m³	µg/m³	µg/m³	µg/m³	µg/m³	µg/m³	µg/m³	----
01/12/2025	36	45	47	31	34	41	34	38,3	46,81	64,7	NO
02/12/2025	31	53	67	48	39	46	43	46,7	55,67	75,1	NO
03/12/2025	32	61	75	43	41	63	55	52,9	70,13	82,7	NO
04/12/2025	24	39	53	37	29	42	33	36,7	47,62	62,7	NO
05/12/2025	26	41	36	17	26	34	30	30,0	43,32	54,4	NO
06/12/2025	*	46	50	35	29	47	37	40,7	52,82	67,7	No

\* Dato non presente nel database di ARPA.

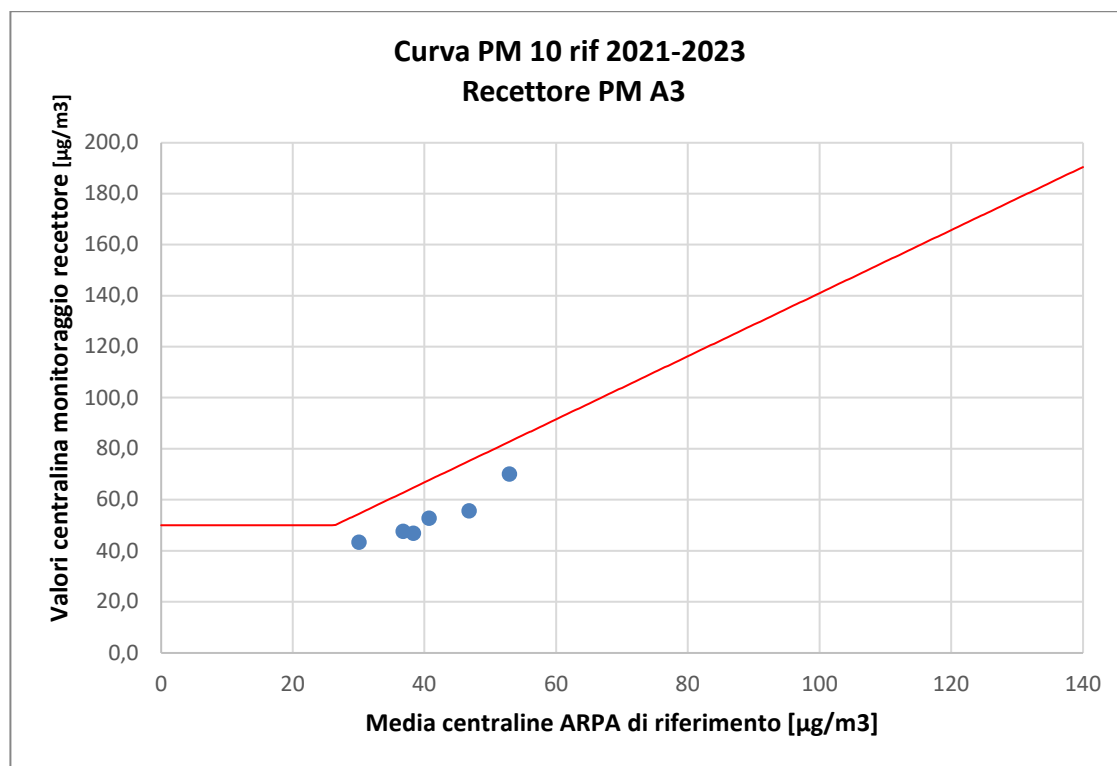

RECETTORE PM A4 – PM 10											
Stazione	Cantù v.Meucci	Meda v. Gagarin	Monza Macchiavelli	Monza Parco	Saronno v.Santuario	Milano v.Marche	Milano Pascal	Media ARPA	Valore cantiere PM A4	Valore curva limite	Anomalia
Data	µg/m <sup>3</sup>	µg/m <sup>3</sup>	µg/m <sup>3</sup>	µg/m <sup>3</sup>	µg/m <sup>3</sup>	µg/m <sup>3</sup>	µg/m <sup>3</sup>	µg/m <sup>3</sup>	µg/m <sup>3</sup>	µg/m <sup>3</sup>	----
01/12/2025	36	45	47	31	34	41	34	38,3	46,90	64,7	NO
02/12/2025	31	53	67	48	39	46	43	46,7	55,18	75,1	NO
03/12/2025	32	61	75	43	41	63	55	52,9	60,52	82,7	NO
04/12/2025	24	39	53	37	29	42	33	36,7	48,72	62,7	NO
05/12/2025	26	41	36	17	26	34	30	30,0	38,01	54,4	NO
06/12/2025	*	46	50	35	29	47	37	40,7	49,43	67,7	No

\* Dato non presente nel database di ARPA.

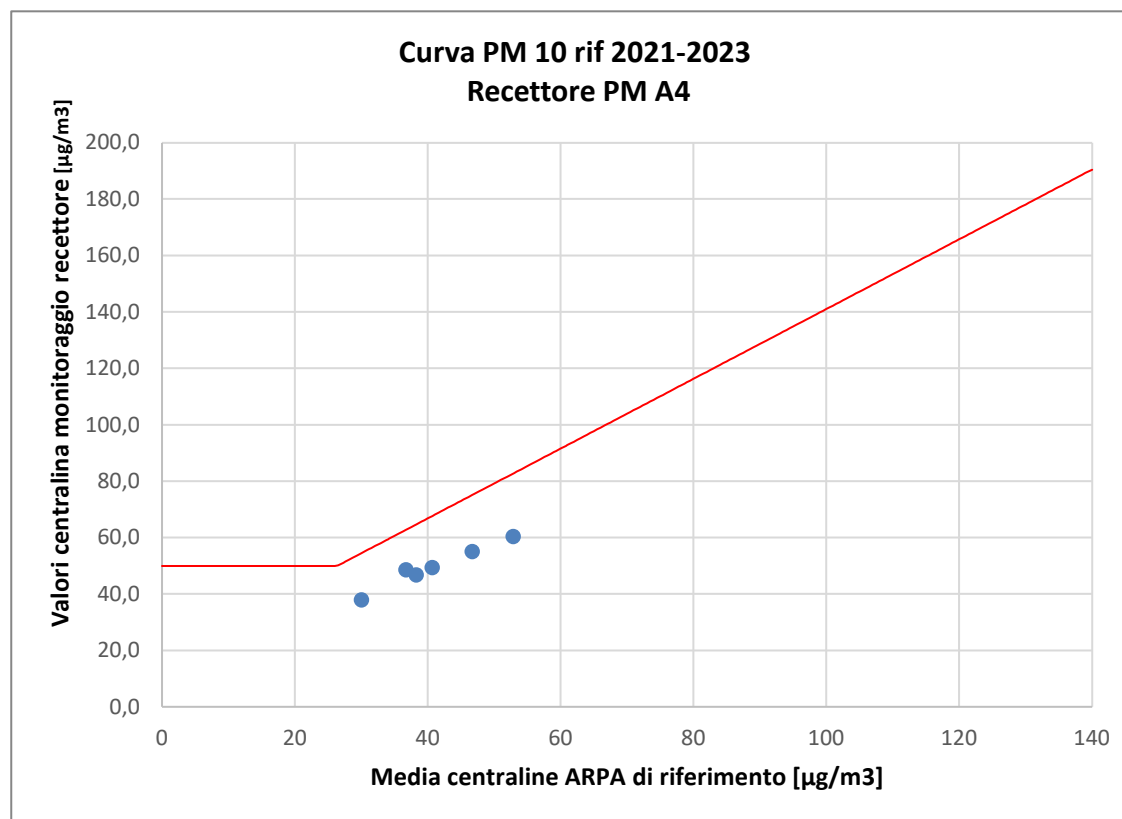



RECETTORE PM A5 – PM 10											
Stazione	Cantù v.Meucci	Meda v. Gagarin	Monza Macchiavelli	Monza Parco	Saronno v.Santuario	Milano v.Marche	Milano Pascal	Media ARPA	Valore cantiere PM A5	Valore curva limite	Anomalia
Data	µg/m³	µg/m³	µg/m³	µg/m³	µg/m³	µg/m³	µg/m³	µg/m³	µg/m³	µg/m³	----
01/12/2025	36	45	47	31	34	41	34	38,3	42,85	64,7	NO
02/12/2025	31	53	67	48	39	46	43	46,7	48,73	75,1	NO
03/12/2025	32	61	75	43	41	63	55	52,9	46,50	82,7	NO
04/12/2025	24	39	53	37	29	42	33	36,7	31,65	62,7	NO
05/12/2025	26	41	36	17	26	34	30	30,0	30,49	54,4	NO
06/12/2025	*	46	50	35	29	47	37	40,7	--	67,7	No

\* Dato non presente nel database di ARPA.

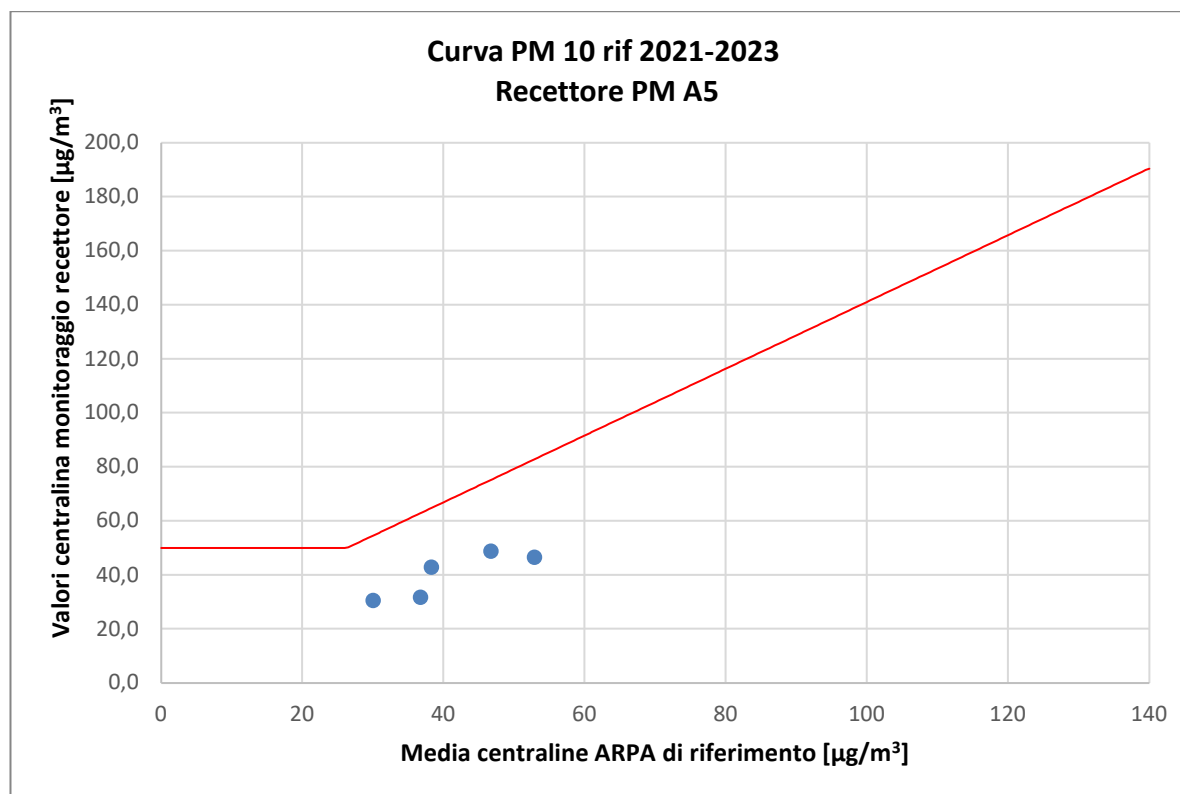

RECETTORE PM A7 – PM 10											
Stazione	Cantù v.Meucci	Meda v. Gagarin	Monza Macchiavelli	Monza Parco	Saronno v.Santuario	Milano v.Marche	Milano Pascal	Media ARPA	Valore cantiere PM A7	Valore curva limite	Anomalia
Data	µg/m <sup>3</sup>	µg/m <sup>3</sup>	µg/m <sup>3</sup>	µg/m <sup>3</sup>	µg/m <sup>3</sup>	µg/m <sup>3</sup>	µg/m <sup>3</sup>	µg/m <sup>3</sup>	µg/m <sup>3</sup>	µg/m <sup>3</sup>	----
01/12/2025	36	45	47	31	34	41	34	38,3	46,30	64,7	NO
02/12/2025	31	53	67	48	39	46	43	46,7	58,42	75,1	NO
03/12/2025	32	61	75	43	41	63	55	52,9	63,12	82,7	NO
04/12/2025	24	39	53	37	29	42	33	36,7	48,38	62,7	NO
05/12/2025	26	41	36	17	26	34	30	30,0	47,23	54,4	NO
06/12/2025	*	46	50	35	29	47	37	40,7	52,49	67,7	No

\* Dato non presente nel database di ARPA.

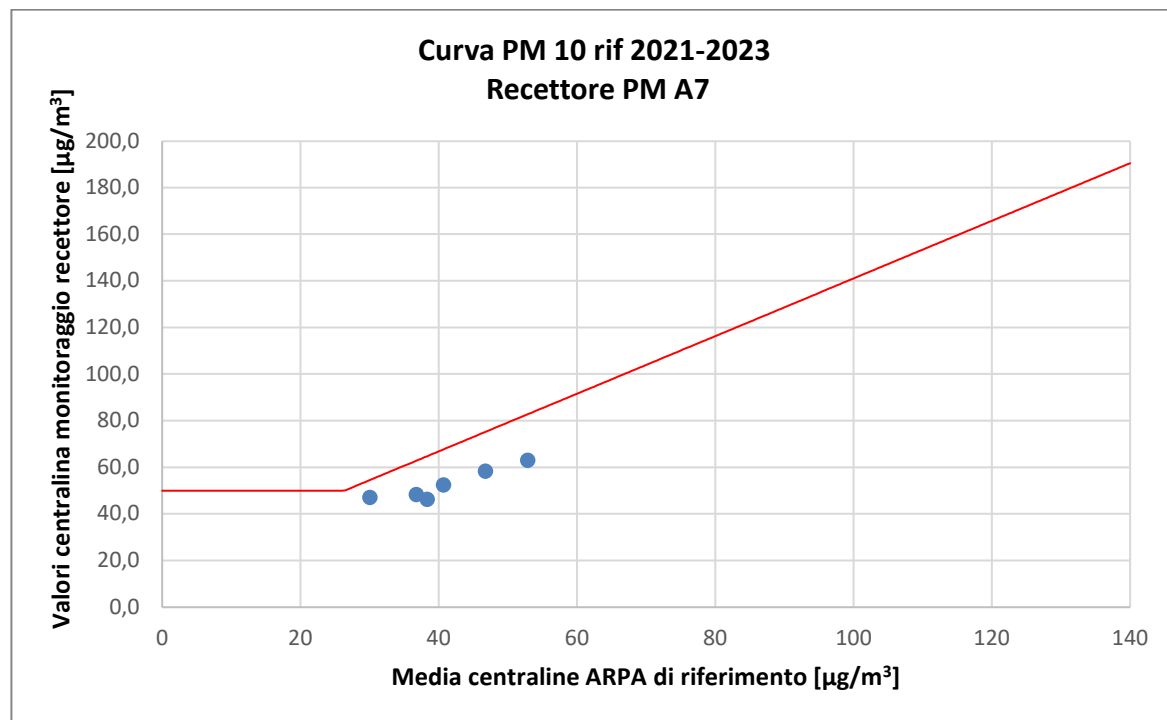

RECETTORE PM A10 – PM 10											
Stazione	Cantù v.Meucci	Meda v. Gagarin	Monza Macchiavelli	Monza Parco	Saronno v.Santuario	Milano v.Marche	Milano Pascal	Media ARPA	Valore cantiere PM A10	Valore curva limite	Anomalia
Data	µg/m <sup>3</sup>	µg/m <sup>3</sup>	µg/m <sup>3</sup>	µg/m <sup>3</sup>	µg/m <sup>3</sup>	µg/m <sup>3</sup>	µg/m <sup>3</sup>	µg/m <sup>3</sup>	µg/m <sup>3</sup>	µg/m <sup>3</sup>	----
01/12/2025	36	45	47	31	34	41	34	38,3	37,21	64,7	NO
02/12/2025	31	53	67	48	39	46	43	46,7	56,91	75,1	NO
03/12/2025	32	61	75	43	41	63	55	52,9	43,64	82,7	NO
04/12/2025	24	39	53	37	29	42	33	36,7	36,48	62,7	NO
05/12/2025	26	41	36	17	26	34	30	30,0	46,15	54,4	NO
06/12/2025	*	46	50	35	29	47	37	40,7	46,00	67,7	No

\* Dato non presente nel database di ARPA.

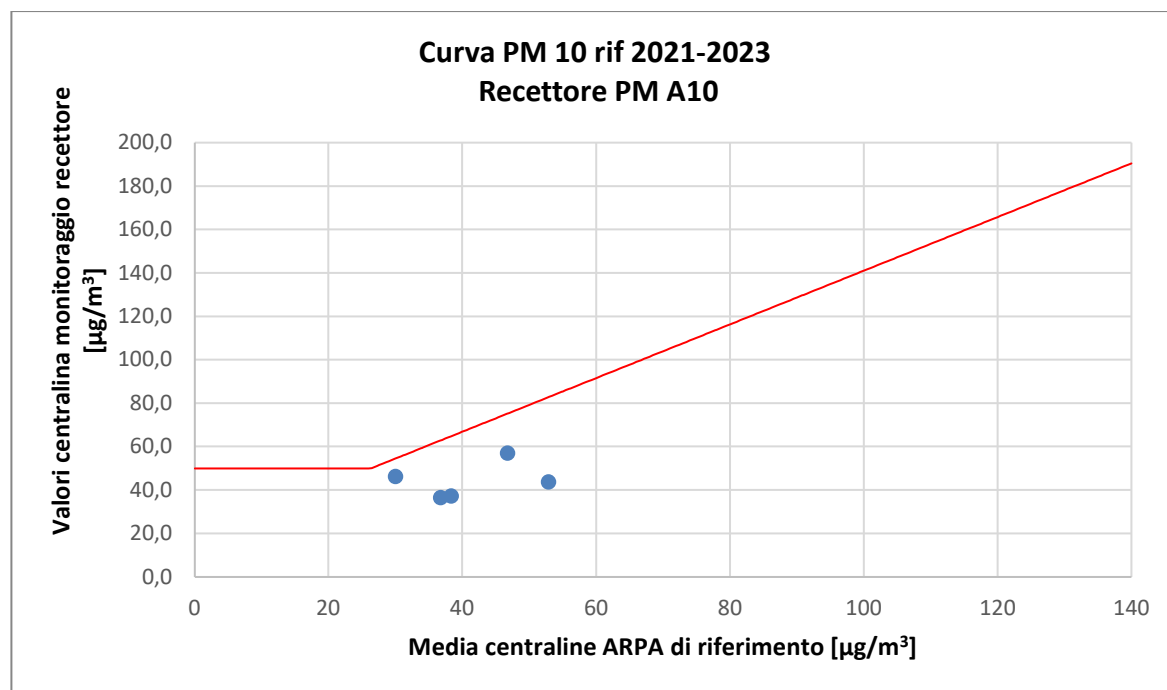



**ALLEGATO 4:****Rapporti di Prova**

<b>EDISON NEXT ENVIRONMENT Srl</b> Via Acqui, 86 - 10098 Rivoli (TO) Tel. +39 011 9513 901 – Fax +39 011 9513 665 <a href="mailto:info_edisonnextenvironment@edison.it">info_edisonnextenvironment@edison.it</a> <a href="mailto:nextenvironment@pec.edison.it">nextenvironment@pec.edison.it</a> <a href="http://www.edisonnext.it">www.edisonnext.it</a> Capitale Sociale euro 1.000.000,00 i.v. Reg. Imprese - C.F. e P. IVA n. 11716780017 Direzione e coordinamento ex. Art. 2497 cc da parte di Edison SpA		<b>Cliente:</b> <b>PEDELOMBARDA NUOVA SOCIETA' CONSORTILE PER AZIONI</b> <b>VIA ADIGE, 19 - 20135 - MILANO</b>	
<b>Sede operativa A</b> Via Acqui, 86 10098 Rivoli (TO) Tel. +39 011 9513 901 Fax +39 011 9513 665	<b>Sede operativa B</b> Via ex Aeroporto c/o Consorzio "Il Sole" – Lotto G1 80038 Pomigliano d'Arco (NA) Tel. +39 081 3445075 Fax +39 081 3445071	<b>Rapporto di Prova n°</b> TR_25_04076_001/01	Rev. 00
<b>Data:</b> 07/01/2026		<b>Pagina</b> 1 di 1	
<b>N° Campione:</b> 25_04076_001_001		<b>Data ricevimento:</b> 15/12/2025	
<b>Progetto:</b> -		<b>Data fine prove:</b> 18/12/2025	
<b>Data inizio prove:</b> 15/12/2025		<b>Verbale di campionamento N°:</b> VC_25_04076_001	
<b>Categoria merceologica:</b> Supporti da campionamento aria		<b>Prodotto / limiti di riferimento:</b> DLgs n°155 13/08/2010 SO GU n° 216 15/09/2010	
<b>Quantità campione:</b> 2 Filtri		<b>Codice punto di campionamento:</b> PM_A1_polveri	
<b>Descrizione campione:</b> Recettore PMA1		<b>Luogo di prelievo:</b> Via Treviso - Meda (MB)	
<b>Metodo di campionamento:</b> UNI EN 12341:2023 "escluso parte 5.1.1: apparecchiatura certificata"		<b>Campionato da:</b> Conedera Fabio - Edison Next Environment sede A	
<b>Data inizio campionamento:</b> 01/12/2025		<b>Ora:</b> 0:00	
<b>Data fine campionamento:</b> 01/12/2025		<b>Ora:</b> 23:59	
<b>Piano di campionamento:</b> -			

Parametri determinati	Unità di misura	Valore rilevato	Valore limite	Metodo di prova	Incertezza di misura (K=2, p=95%)	Data inizio-fine prova
<b>Supporto:</b> Filtro (FV/FQ) per la determinazione del particolato in sospensione PM 10 (diametro 47 mm)						
Volume	m <sup>3</sup>	55,0	-	UNI EN 12341:2023 "escluso parte 5.1.1: apparecchiatura certificata"	-	01/12/2025 - 01/12/2025
Particolato sospeso PM 10	µg/m <sup>3</sup>	45,7	MAX 50 <sup>(1)</sup>		± 5,0	15/12/2025 - 18/12/2025
Particolato sospeso PM 10	µg totali	2513	-		-	15/12/2025 - 18/12/2025
<b>Supporto:</b> Filtro (FV/FQ) per la determinazione del particolato in sospensione PM 2,5 (diametro 47 mm)						
Volume	m <sup>3</sup>	55,0	-	UNI EN 12341:2023 "escluso parte 5.1.1: apparecchiatura certificata"	-	01/12/2025 - 01/12/2025
Particolato sospeso PM 2,5	µg/m <sup>3</sup>	<b>33,4</b>	MAX 25 <sup>(1)</sup>		± 4,7	15/12/2025 - 18/12/2025
Particolato sospeso PM 2,5	µg totali	1836	-		-	15/12/2025 - 18/12/2025
Il rapporto di prova non può essere riprodotto parzialmente, salvo approvazione scritta del Responsabile. I risultati del Rapporto di Prova si riferiscono solo al campione sottoposto a prova.						

<sup>(1)</sup> DLgs n°155 13/08/2010 SO GU n°216 15/09/2010. Il valore obiettivo è riferito al tenore totale di ciascun inquinante presente nella frazione PM10 del materiale particolato, calcolato come media su anno civile

L'incertezza di misura è espressa come incertezza estesa.

Se le concentrazioni rilevate risultano inferiori al limite di quantificazione, l'incertezza di misura non è riportata.

L'eventuale valore rilevato in grassetto indica un risultato che è oltre il valore limite di riferimento, senza tenere conto dell'incertezza di misura

"<" Se presente significa inferiore al limite di quantificazione; il numero che segue il simbolo "<" indica il limite di quantificazione definito dal laboratorio.

Quando le informazioni fornite dal cliente possono influire sulla validità dei risultati, il laboratorio ne declina la responsabilità. I dati del campionamento, espressamente dichiarati da chi ha eseguito il campionamento, sono stati utilizzati nell'elaborazione dell'espressione dei risultati. Qualunque scostamento rispetto al metodo di prova e relativo alle attività di laboratorio, viene comunicato al cliente tramite email per sua approvazione

Simone Di Capua

Environmental Technician



Marco Scarrone

Responsabile Environmental Safety Advisory



<b>EDISON NEXT ENVIRONMENT Srl</b> Via Acqui, 86 - 10098 Rivoli (TO) Tel. +39 011 9513 901 – Fax +39 011 9513 665 <a href="mailto:info_edisonnextenvironment@edison.it">info_edisonnextenvironment@edison.it</a> <a href="mailto:nextenvironment@pec.edison.it">nextenvironment@pec.edison.it</a> <a href="http://www.edisonnext.it">www.edisonnext.it</a> Capitale Sociale euro 1.000.000,00 i.v. Reg. Imprese - C.F. e P. IVA n. 11716780017 Direzione e coordinamento ex. Art. 2497 cc da parte di Edison SpA		<b>Cliente:</b> <b>PEDELOMBARDA NUOVA SOCIETA' CONSORTILE PER AZIONI</b> <b>VIA ADIGE, 19 - 20135 - MILANO</b>	
<b>Sede operativa A</b> Via Acqui, 86 10098 Rivoli (TO) Tel. +39 011 9513 901 Fax +39 011 9513 665	<b>Sede operativa B</b> Via ex Aeroporto c/o Consorzio "Il Sole" – Lotto G1 80038 Pomigliano d'Arco (NA) <input checked="" type="checkbox"/> Tel. +39 081 3445075 Fax +39 081 3445071	<b>Rapporto di Prova n°</b> TR_25_04076_001/02	Rev. 00
		<b>Data:</b> 07/01/2026	
		<b>Pagina</b> 1 di 1	
<b>N° Campione:</b> 25_04076_001_002		<b>Data ricevimento:</b> 15/12/2025	
<b>Progetto:</b> -		<b>Data fine prove:</b> 18/12/2025	
<b>Data inizio prove:</b> 15/12/2025		<b>Verbale di campionamento N°:</b> VC_25_04076_001	
<b>Categoria merceologica:</b> Supporti da campionamento aria			
<b>Prodotto / limiti di riferimento:</b> DLgs n°155 13/08/2010 SO GU n° 216 15/09/2010			
<b>Quantità campione:</b> 2 Filtri			
<b>Codice punto di campionamento:</b> PM_A1_polveri			
<b>Descrizione campione:</b> Recettore PMA1			
<b>Luogo di prelievo:</b> Via Treviso - Meda (MB)			
<b>Metodo di campionamento:</b> UNI EN 12341:2023 "escluso parte 5.1.1: apparecchiatura certificata"			
<b>Campionato da:</b> Conedera Fabio - Edison Next Environment sede A			
<b>Data inizio campionamento:</b> 02/12/2025		<b>Ora:</b> 0:00	
<b>Data fine campionamento:</b> 02/12/2025		<b>Ora:</b> 23:59	
<b>Piano di campionamento:</b> -			

Parametri determinati	Unità di misura	Valore rilevato	Valore limite	Metodo di prova	Incertezza di misura (K=2, p=95%)	Data inizio-fine prova
<b>Supporto:</b> Filtro (FV/FQ) per la determinazione del particolato in sospensione PM 10 (diametro 47 mm)						
Volume	m <sup>3</sup>	55,0	-	UNI EN 12341:2023 "escluso parte 5.1.1: apparecchiatura certificata"	-	02/12/2025 - 02/12/2025
Particolato sospeso PM 10	µg/m <sup>3</sup>	45,8	MAX 50 <sup>(1)</sup>		± 5,0	15/12/2025 - 18/12/2025
Particolato sospeso PM 10	µg totali	2517	-		-	15/12/2025 - 18/12/2025
<b>Supporto:</b> Filtro (FV/FQ) per la determinazione del particolato in sospensione PM 2,5 (diametro 47 mm)						
Volume	m <sup>3</sup>	55,0	-	UNI EN 12341:2023 "escluso parte 5.1.1: apparecchiatura certificata"	-	02/12/2025 - 02/12/2025
Particolato sospeso PM 2,5	µg/m <sup>3</sup>	<b>34,1</b>	MAX 25 <sup>(1)</sup>		± 4,8	15/12/2025 - 18/12/2025
Particolato sospeso PM 2,5	µg totali	1878	-		-	15/12/2025 - 18/12/2025

Il rapporto di prova non può essere riprodotto parzialmente, salvo approvazione scritta del Responsabile.  
 I risultati del Rapporto di Prova si riferiscono solo al campione sottoposto a prova.

<sup>(1)</sup> DLgs n°155 13/08/2010 SO GU n°216 15/09/2010. Il valore obiettivo è riferito al tenore totale di ciascun inquinante presente nella frazione PM10 del materiale particolato, calcolato come media su anno civile

L'incertezza di misura è espressa come incertezza estesa.

Se le concentrazioni rilevate risultano inferiori al limite di quantificazione, l'incertezza di misura non è riportata.

L'eventuale valore rilevato in grassetto indica un risultato che è oltre il valore limite di riferimento, senza tenere conto dell'incertezza di misura

"<" Se presente significa inferiore al limite di quantificazione; il numero che segue il simbolo "<" indica il limite di quantificazione definito dal laboratorio.

Quando le informazioni fornite dal cliente possono influire sulla validità dei risultati, il laboratorio ne declina la responsabilità. I dati del campionamento, espressamente dichiarati da chi ha eseguito il campionamento, sono stati utilizzati nell'elaborazione dell'espressione dei risultati. Qualunque scostamento rispetto al metodo di prova e relativo alle attività di laboratorio, viene comunicato al cliente tramite email per sua approvazione

Simone Di Capua  
Environmental Technician

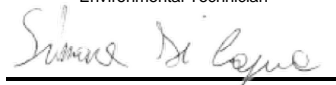

Marco Scarrone  
Responsabile Environment & Safety Advisory

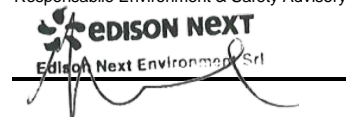

<b>EDISON NEXT ENVIRONMENT Srl</b> Via Acqui, 86 - 10098 Rivoli (TO) Tel. +39 011 9513 901 – Fax +39 011 9513 665 <a href="mailto:info_edisonnextenvironment@edison.it">info_edisonnextenvironment@edison.it</a> <a href="mailto:nextenvironment@pec.edison.it">nextenvironment@pec.edison.it</a> <a href="http://www.edisonnext.it">www.edisonnext.it</a> Capitale Sociale euro 1.000.000,00 i.v. Reg. Imprese - C.F. e P. IVA n. 11716780017 Direzione e coordinamento ex. Art. 2497 cc da parte di Edison SpA		<b>Cliente:</b> <b>PEDELOMBARDA NUOVA SOCIETA' CONSORTILE PER AZIONI</b> <b>VIA ADIGE, 19 - 20135 - MILANO</b>	
<b>Sede operativa A</b> Via Acqui, 86 10098 Rivoli (TO) Tel. +39 011 9513 901 Fax +39 011 9513 665	<b>Sede operativa B</b> Via ex Aeroporto c/o Consorzio "Il Sole" – Lotto G1 80038 Pomigliano d'Arco (NA) <input checked="" type="checkbox"/> Tel. +39 081 3445075 Fax +39 081 3445071	<b>Rapporto di Prova n°</b> TR_25_04076_001/03	Rev. 00
		<b>Data:</b> 07/01/2026	
		<b>Pagina</b> 1 di 1	
<b>N° Campione:</b> 25_04076_001_003		<b>Data ricevimento:</b> 15/12/2025	
<b>Progetto:</b> -			
<b>Data inizio prove:</b> 15/12/2025		<b>Data fine prove:</b> 18/12/2025	
<b>Categoria merceologica:</b> Supporti da campionamento aria		<b>Verbale di campionamento N°:</b> VC_25_04076_001	
<b>Prodotto / limiti di riferimento:</b> DLgs n°155 13/08/2010 SO GU n° 216 15/09/2010			
<b>Quantità campione:</b> 2 Filtri			
<b>Codice punto di campionamento:</b> PM_A1_polveri			
<b>Descrizione campione:</b> Recettore PMA1			
<b>Luogo di prelievo:</b> Via Treviso - Meda (MB)			
<b>Metodo di campionamento:</b> UNI EN 12341:2023 "escluso parte 5.1.1: apparecchiatura certificata"			
<b>Campionato da:</b> Conedera Fabio - Edison Next Environment sede A			
<b>Data inizio campionamento:</b> 03/12/2025		<b>Ora:</b> 0:00	
<b>Data fine campionamento:</b> 03/12/2025		<b>Ora:</b> 23:59	
<b>Piano di campionamento:</b> -			

Parametri determinati	Unità di misura	Valore rilevato	Valore limite	Metodo di prova	Incertezza di misura (K=2, p=95%)	Data inizio-fine prova
<b>Supporto:</b> Filtro (FV/FQ) per la determinazione del particolato in sospensione PM 10 (diametro 47 mm)						
Volume	m <sup>3</sup>	55,0	-	UNI EN 12341:2023 "escluso parte 5.1.1: apparecchiatura certificata"	-	03/12/2025 - 03/12/2025
Particolato sospeso PM 10	µg/m <sup>3</sup>	<b>58,4</b>	MAX 50 <sup>(1)</sup>		± 6,4	15/12/2025 - 18/12/2025
Particolato sospeso PM 10	µg totali	3211	-		-	15/12/2025 - 18/12/2025
<b>Supporto:</b> Filtro (FV/FQ) per la determinazione del particolato in sospensione PM 2,5 (diametro 47 mm)						
Volume	m <sup>3</sup>	55,0	-	UNI EN 12341:2023 "escluso parte 5.1.1: apparecchiatura certificata"	-	03/12/2025 - 03/12/2025
Particolato sospeso PM 2,5	µg/m <sup>3</sup>	<b>46,7</b>	MAX 25 <sup>(1)</sup>		± 6,5	15/12/2025 - 18/12/2025
Particolato sospeso PM 2,5	µg totali	2568	-		-	15/12/2025 - 18/12/2025

Il rapporto di prova non può essere riprodotto parzialmente, salvo approvazione scritta del Responsabile.  
 I risultati del Rapporto di Prova si riferiscono solo al campione sottoposto a prova.

<sup>(1)</sup> DLgs n°155 13/08/2010 SO GU n°216 15/09/2010. Il valore obiettivo è riferito al tenore totale di ciascun inquinante presente nella frazione PM10 del materiale particolato, calcolato come media su anno civile

L'incertezza di misura è espressa come incertezza estesa.

Se le concentrazioni rilevate risultano inferiori al limite di quantificazione, l'incertezza di misura non è riportata.

L'eventuale valore rilevato in grassetto indica un risultato che è oltre il valore limite di riferimento, senza tenere conto dell'incertezza di misura

"<" Se presente significa inferiore al limite di quantificazione; il numero che segue il simbolo "<" indica il limite di quantificazione definito dal laboratorio.

Quando le informazioni fornite dal cliente possono influire sulla validità dei risultati, il laboratorio ne declina la responsabilità. I dati del campionamento, espressamente dichiarati da chi ha eseguito il campionamento, sono stati utilizzati nell'elaborazione dell'espressione dei risultati. Qualunque scostamento rispetto al metodo di prova e relativo alle attività di laboratorio, viene comunicato al cliente tramite email per sua approvazione

Simone Di Capua  
Environmental Technician



Marco Scarrone  
Responsabile Environment & Safety Advisory

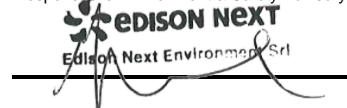

<b>EDISON NEXT ENVIRONMENT Srl</b> Via Acqui, 86 - 10098 Rivoli (TO) Tel. +39 011 9513 901 – Fax +39 011 9513 665 <a href="mailto:info_edisonnextenvironment@edison.it">info_edisonnextenvironment@edison.it</a> <a href="mailto:nextenvironment@pec.edison.it">nextenvironment@pec.edison.it</a> <a href="http://www.edisonnext.it">www.edisonnext.it</a> Capitale Sociale euro 1.000.000,00 i.v. Reg. Imprese - C.F. e P. IVA n. 11716780017 Direzione e coordinamento ex. Art. 2497 cc da parte di Edison SpA		<b>Cliente:</b> <b>PEDELOMBARDA NUOVA SOCIETA' CONSORTILE PER AZIONI</b> <b>VIA ADIGE, 19 - 20135 - MILANO</b>	
<b>Sede operativa A</b> Via Acqui, 86 10098 Rivoli (TO) Tel. +39 011 9513 901 Fax +39 011 9513 665	<b>Sede operativa B</b> Via ex Aeroporto c/o Consorzio "Il Sole" – Lotto G1 80038 Pomigliano d'Arco (NA) Tel. +39 081 3445075 Fax +39 081 3445071	<b>Rapporto di Prova n°</b> TR_25_04076_001/04	Rev. 00
<b>Data:</b> 07/01/2026		<b>Pagina</b> 1 di 1	
<b>N° Campione:</b> 25_04076_001_004		<b>Data ricevimento:</b> 15/12/2025	
<b>Progetto:</b> -		<b>Data fine prove:</b> 18/12/2025	
<b>Data inizio prove:</b> 15/12/2025		<b>Verbale di campionamento N°:</b> VC_25_04076_001	
<b>Categoria merceologica:</b> Supporti da campionamento aria		<b>Prodotto / limiti di riferimento:</b> DLgs n°155 13/08/2010 SO GU n° 216 15/09/2010	
<b>Quantità campione:</b> 2 Filtri		<b>Codice punto di campionamento:</b> PM_A1_polveri	
<b>Descrizione campione:</b> Recettore PMA1		<b>Luogo di prelievo:</b> Via Treviso - Meda (MB)	
<b>Metodo di campionamento:</b> UNI EN 12341:2023 "escluso parte 5.1.1: apparecchiatura certificata"		<b>Campionato da:</b> Conedera Fabio - Edison Next Environment sede A	
<b>Data inizio campionamento:</b> 04/12/2025		<b>Ora:</b> 0:00	
<b>Data fine campionamento:</b> 04/12/2025		<b>Ora:</b> 23:59	
<b>Piano di campionamento:</b> -			

Parametri determinati	Unità di misura	Valore rilevato	Valore limite	Metodo di prova	Incertezza di misura (K=2, p=95%)	Data inizio-fine prova
<b>Supporto:</b> Filtro (FV/FQ) per la determinazione del particolato in sospensione PM 10 (diametro 47 mm)						
Volume	m <sup>3</sup>	55,0	-	UNI EN 12341:2023 "escluso parte 5.1.1: apparecchiatura certificata"	-	04/12/2025 - 04/12/2025
Particolato sospeso PM 10	µg/m <sup>3</sup>	<b>51,9</b>	MAX 50 <sup>(1)</sup>		± 5,7	15/12/2025 - 18/12/2025
Particolato sospeso PM 10	µg totali	2857	-		-	15/12/2025 - 18/12/2025
<b>Supporto:</b> Filtro (FV/FQ) per la determinazione del particolato in sospensione PM 2,5 (diametro 47 mm)						
Volume	m <sup>3</sup>	55,0	-	UNI EN 12341:2023 "escluso parte 5.1.1: apparecchiatura certificata"	-	04/12/2025 - 04/12/2025
Particolato sospeso PM 2,5	µg/m <sup>3</sup>	<b>36,9</b>	MAX 25 <sup>(1)</sup>		± 5,2	15/12/2025 - 18/12/2025
Particolato sospeso PM 2,5	µg totali	2028	-		-	15/12/2025 - 18/12/2025
Il rapporto di prova non può essere riprodotto parzialmente, salvo approvazione scritta del Responsabile. I risultati del Rapporto di Prova si riferiscono solo al campione sottoposto a prova.						

<sup>(1)</sup> DLgs n°155 13/08/2010 SO GU n°216 15/09/2010. Il valore obiettivo è riferito al tenore totale di ciascun inquinante presente nella frazione PM10 del materiale particolato, calcolato come media su anno civile

L'incertezza di misura è espressa come incertezza estesa.

Se le concentrazioni rilevate risultano inferiori al limite di quantificazione, l'incertezza di misura non è riportata.

L'eventuale valore rilevato in grassetto indica un risultato che è oltre il valore limite di riferimento, senza tenere conto dell'incertezza di misura

"<" Se presente significa inferiore al limite di quantificazione; il numero che segue il simbolo "<" indica il limite di quantificazione definito dal laboratorio.

Quando le informazioni fornite dal cliente possono influire sulla validità dei risultati, il laboratorio ne declina la responsabilità. I dati del campionamento, espressamente dichiarati da chi ha eseguito il campionamento, sono stati utilizzati nell'elaborazione dell'espressione dei risultati. Qualunque scostamento rispetto al metodo di prova e relativo alle attività di laboratorio, viene comunicato al cliente tramite email per sua approvazione

Simone Di Capua  
Environmental Technician

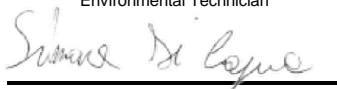

Marco Scarrone  
Responsabile Environment & Safety Advisory

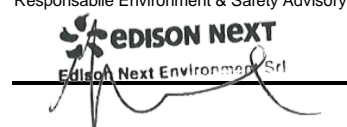

<b>EDISON NEXT ENVIRONMENT Srl</b> Via Acqui, 86 - 10098 Rivoli (TO) Tel. +39 011 9513 901 – Fax +39 011 9513 665 <a href="mailto:info_edisonnextenvironment@edison.it">info_edisonnextenvironment@edison.it</a> <a href="mailto:nextenvironment@pec.edison.it">nextenvironment@pec.edison.it</a> <a href="http://www.edisonnext.it">www.edisonnext.it</a> Capitale Sociale euro 1.000.000,00 i.v. Reg. Imprese - C.F. e P. IVA n. 11716780017 Direzione e coordinamento ex. Art. 2497 cc da parte di Edison SpA		<b>Cliente:</b> <b>PEDELOMBARDA NUOVA SOCIETA' CONSORTILE PER AZIONI</b> <b>VIA ADIGE, 19 - 20135 - MILANO</b>	
<b>Sede operativa A</b> Via Acqui, 86 10098 Rivoli (TO) Tel. +39 011 9513 901 Fax +39 011 9513 665	<b>Sede operativa B</b> Via ex Aeroporto c/o Consorzio "Il Sole" – Lotto G1 80038 Pomigliano d'Arco (NA) <input checked="" type="checkbox"/> Tel. +39 081 3445075 Fax +39 081 3445071	<b>Rapporto di Prova n°</b> TR_25_04076_001/05	Rev. 00
		<b>Data:</b> 07/01/2026	
		<b>Pagina</b> 1 di 1	
<b>N° Campione:</b> 25_04076_001_005		<b>Data ricevimento:</b> 15/12/2025	
<b>Progetto:</b> -			
<b>Data inizio prove:</b> 15/12/2025		<b>Data fine prove:</b> 18/12/2025	
<b>Categoria merceologica:</b> Supporti da campionamento aria		<b>Verbale di campionamento N°:</b> VC_25_04076_001	
<b>Prodotto / limiti di riferimento:</b> DLgs n°155 13/08/2010 SO GU n° 216 15/09/2010			
<b>Quantità campione:</b> 2 Filtri			
<b>Codice punto di campionamento:</b> PM_A1_polveri			
<b>Descrizione campione:</b> Recettore PMA1			
<b>Luogo di prelievo:</b> Via Treviso - Meda (MB)			
<b>Metodo di campionamento:</b> UNI EN 12341:2023 "escluso parte 5.1.1: apparecchiatura certificata"			
<b>Campionato da:</b> Conedera Fabio - Edison Next Environment sede A			
<b>Data inizio campionamento:</b> 05/12/2025		<b>Ora:</b> 0:00	
<b>Data fine campionamento:</b> 05/12/2025		<b>Ora:</b> 23:59	
<b>Piano di campionamento:</b> -			

Parametri determinati	Unità di misura	Valore rilevato	Valore limite	Metodo di prova	Incertezza di misura (K=2, p=95%)	Data inizio-fine prova
<b>Supporto:</b> Filtro (FV/FQ) per la determinazione del particolato in sospensione PM 10 (diametro 47 mm)						
Volume	m <sup>3</sup>	88,0	-	UNI EN 12341:2023 "escluso parte 5.1.1: apparecchiatura certificata"	-	05/12/2025 - 05/12/2025
Particolato sospeso PM 10	µg/m <sup>3</sup>	29,8	MAX 50 <sup>(1)</sup>		± 3,3	15/12/2025 - 18/12/2025
Particolato sospeso PM 10	µg totali	2625	-		-	15/12/2025 - 18/12/2025
<b>Supporto:</b> Filtro (FV/FQ) per la determinazione del particolato in sospensione PM 2,5 (diametro 47 mm)						
Volume	m <sup>3</sup>	88,0	-	UNI EN 12341:2023 "escluso parte 5.1.1: apparecchiatura certificata"	-	05/12/2025 - 05/12/2025
Particolato sospeso PM 2,5	µg/m <sup>3</sup>	16,8	MAX 25 <sup>(1)</sup>		± 2,4	15/12/2025 - 18/12/2025
Particolato sospeso PM 2,5	µg totali	1483	-		-	15/12/2025 - 18/12/2025

Il rapporto di prova non può essere riprodotto parzialmente, salvo approvazione scritta del Responsabile.  
 I risultati del Rapporto di Prova si riferiscono solo al campione sottoposto a prova.

<sup>(1)</sup> DLgs n°155 13/08/2010 SO GU n°216 15/09/2010. Il valore obiettivo è riferito al tenore totale di ciascun inquinante presente nella frazione PM10 del materiale particolato, calcolato come media su anno civile

L'incertezza di misura è espressa come incertezza estesa.

Se le concentrazioni rilevate risultano inferiori al limite di quantificazione, l'incertezza di misura non è riportata.

L'eventuale valore rilevato in grassetto indica un risultato che è oltre il valore limite di riferimento, senza tenere conto dell'incertezza di misura

"<" Se presente significa inferiore al limite di quantificazione; il numero che segue il simbolo "<" indica il limite di quantificazione definito dal laboratorio.

Quando le informazioni fornite dal cliente possono influire sulla validità dei risultati, il laboratorio ne declina la responsabilità. I dati del campionamento, espressamente dichiarati da chi ha eseguito il campionamento, sono stati utilizzati nell'elaborazione dell'espressione dei risultati. Qualunque scostamento rispetto al metodo di prova e relativo alle attività di laboratorio, viene comunicato al cliente tramite email per sua approvazione

Simone Di Capua  
Environmental Technician

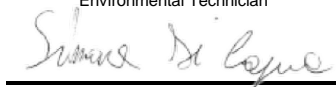

Marco Scarrone  
Responsabile Environment & Safety Advisory



<b>EDISON NEXT ENVIRONMENT Srl</b> Via Acqui, 86 - 10098 Rivoli (TO) Tel. +39 011 9513 901 – Fax +39 011 9513 665 <a href="mailto:info_edisonnextenvironment@edison.it">info_edisonnextenvironment@edison.it</a> <a href="mailto:nextenvironment@pec.edison.it">nextenvironment@pec.edison.it</a> <a href="http://www.edisonnext.it">www.edisonnext.it</a> Capitale Sociale euro 1.000.000,00 i.v. Reg. Imprese - C.F. e P. IVA n. 11716780017 Direzione e coordinamento ex. Art. 2497 cc da parte di Edison SpA		<b>Cliente:</b> <b>PEDELOMBARDA NUOVA SOCIETA' CONSORTILE PER AZIONI</b> <b>VIA ADIGE, 19 - 20135 - MILANO</b>	
<b>Sede operativa A</b> Via Acqui, 86 10098 Rivoli (TO) Tel. +39 011 9513 901 Fax +39 011 9513 665	<b>Sede operativa B</b> Via ex Aeroporto c/o Consorzio "Il Sole" – Lotto G1 80038 Pomigliano d'Arco (NA) Tel. +39 081 3445075 Fax +39 081 3445071	<b>Rapporto di Prova n°</b> TR_25_04076_001/06	Rev. 00
<b>Data:</b> 07/01/2026		<b>Pagina</b> 1 di 1	
<b>N° Campione:</b> 25_04076_001_006		<b>Data ricevimento:</b> 15/12/2025	
<b>Progetto:</b> -		<b>Data fine prove:</b> 18/12/2025	
<b>Data inizio prove:</b> 15/12/2025		<b>Verbale di campionamento N°:</b> VC_25_04076_001	
<b>Categoria merceologica:</b> Supporti da campionamento aria		<b>Prodotto / limiti di riferimento:</b> DLgs n°155 13/08/2010 SO GU n° 216 15/09/2010	
<b>Quantità campione:</b> 2 Filtri		<b>Codice punto di campionamento:</b> PM_A1_polveri	
<b>Descrizione campione:</b> Recettore PMA1		<b>Luogo di prelievo:</b> Via Treviso - Meda (MB)	
<b>Metodo di campionamento:</b> UNI EN 12341:2023 "escluso parte 5.1.1: apparecchiatura certificata"		<b>Campionato da:</b> Conedera Fabio - Edison Next Environment sede A	
<b>Data inizio campionamento:</b> 06/12/2025		<b>Ora:</b> 0:00	
<b>Data fine campionamento:</b> 06/12/2025		<b>Ora:</b> 23:59	
<b>Piano di campionamento:</b> -			

Parametri determinati	Unità di misura	Valore rilevato	Valore limite	Metodo di prova	Incertezza di misura (K=2, p=95%)	Data inizio-fine prova
<b>Supporto:</b> Filtro (FV/FQ) per la determinazione del particolato in sospensione PM 10 (diametro 47 mm)						
Volume	m³	55,0	-	UNI EN 12341:2023 "escluso parte 5.1.1: apparecchiatura certificata"	-	06/12/2025 - 06/12/2025
Particolato sospeso PM 10	µg/m³	<b>51,9</b>	MAX 50 <sup>(1)</sup>		± 5,7	15/12/2025 - 18/12/2025
Particolato sospeso PM 10	µg totali	2855	-		-	15/12/2025 - 18/12/2025
<b>Supporto:</b> Filtro (FV/FQ) per la determinazione del particolato in sospensione PM 2,5 (diametro 47 mm)						
Volume	m³	55,0	-	UNI EN 12341:2023 "escluso parte 5.1.1: apparecchiatura certificata"	-	06/12/2025 - 06/12/2025
Particolato sospeso PM 2,5	µg/m³	<b>35,1</b>	MAX 25 <sup>(1)</sup>		± 4,9	15/12/2025 - 18/12/2025
Particolato sospeso PM 2,5	µg totali	1932	-		-	15/12/2025 - 18/12/2025
Il rapporto di prova non può essere riprodotto parzialmente, salvo approvazione scritta del Responsabile. I risultati del Rapporto di Prova si riferiscono solo al campione sottoposto a prova.						

<sup>(1)</sup> DLgs n°155 13/08/2010 SO GU n°216 15/09/2010. Il valore obiettivo è riferito al tenore totale di ciascun inquinante presente nella frazione PM10 del materiale particolato, calcolato come media su anno civile

L'incertezza di misura è espressa come incertezza estesa.

Se le concentrazioni rilevate risultano inferiori al limite di quantificazione, l'incertezza di misura non è riportata.

L'eventuale valore rilevato in grassetto indica un risultato che è oltre il valore limite di riferimento, senza tenere conto dell'incertezza di misura

"<" Se presente significa inferiore al limite di quantificazione; il numero che segue il simbolo "<" indica il limite di quantificazione definito dal laboratorio.

Quando le informazioni fornite dal cliente possono influire sulla validità dei risultati, il laboratorio ne declina la responsabilità. I dati del campionamento, espressamente dichiarati da chi ha eseguito il campionamento, sono stati utilizzati nell'elaborazione dell'espressione dei risultati. Qualunque scostamento rispetto al metodo di prova e relativo alle attività di laboratorio, viene comunicato al cliente tramite email per sua approvazione

Simone Di Capua  
Environmental Technician

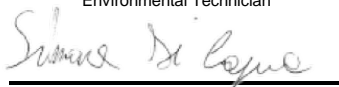

Marco Scarrone  
Responsabile Environment & Safety Advisory





Rapporto di prova n°: **25LA28229 rev.00 del 12/01/2026**

Committente  
**EDISON NEXT ENVIRONMENT SRL**  
VIA ACQUI, 86  
10098 RIVOLI TO

*Dati del campione*

Data arrivo: **11/12/2025**  
Matrice: **supporto per ambiente di lavoro**  
(§) Descrizione: **PM A1 (Via Treviso - Meda)**



25LA28229

*Dati campionamento*

Campionamento a cura di: **cliente, Zappino - Conedera**  
(§) Inizio: **01/12/2025 08.00.00**  
(§) Fine: **07/12/2025 08.00.00**  
(§) Campionamento eseguito presso: **Meda**  
(§) Punto di campionamento: **PM A1 (Via Treviso - Meda)**  
(§) Tipo: **---**

**RISULTATI ANALITICI**

	<u>Prova</u>	<u>Metodo di prova</u>	<u>U.M.</u>	<u>Valore</u>	<u>Inizio</u>	<u>Fine</u>
A	1,2,3,4,6,7,8-eptaclorodibenzopdiossina	EPA 1613B 1994	fg	240000	12/12	15/12
A	1,2,3,4,6,7,8-eptaclorodibenzofurano	EPA 1613B 1994	fg	96000	12/12	15/12
A	1,2,3,4,7,8,9-eptaclorodibenzofurano	EPA 1613B 1994	fg	< 20000	12/12	15/12
A	1,2,3,4,7,8-esaclorodibenzo-p-diossina	EPA 1613B 1994	fg	< 10000	12/12	15/12
A	1,2,3,4,7,8-esaclorodibenzofurano	EPA 1613B 1994	fg	32000	12/12	15/12
A	1,2,3,6,7,8-esaclorodibenzo-p-diossina	EPA 1613B 1994	fg	< 10000	12/12	15/12
A	1,2,3,6,7,8-esaclorodibenzofurano	EPA 1613B 1994	fg	29000	12/12	15/12
A	1,2,3,7,8,9-esaclorodibenzo-p-diossina	EPA 1613B 1994	fg	< 10000	12/12	15/12
A	1,2,3,7,8,9-esaclorodibenzofurano	EPA 1613B 1994	fg	< 10000	12/12	15/12
A	1,2,3,7,8-pentaclorodibenzo-p-diossina	EPA 1613B 1994	fg	< 10000	12/12	15/12

**Documento firmato digitalmente ai sensi del D Lgs N.82 del 7 marzo 2005 e s.m.i**

I risultati contenuti nel presente Rapporto di prova si riferiscono esclusivamente al campione oggetto di analisi. Il presente Rapporto di prova non può essere riprodotto parzialmente, salvo autorizzazione scritta di Chelab.

CHELAB S.r.l. - Socio Unico, Company subject to the direction and coordination of Mérieux NutriSciences Corporation  
Head Office: Via Fratta 25 31023 Resana, Italy Phone +39 0423.7177 Fax +39 0423.715058 www.merieuxnutrisciences.com/it  
VAT nr. IT 01500900269, R.E.A Treviso n. 156079 Fully paid up € 103.480,00.

## Segue rapporto di prova 25LA28229 rev.00

### RISULTATI ANALITICI

	<u>Prova</u>	<u>Metodo di prova</u>	<u>U.M.</u>	<u>Valore</u>	<u>Inizio</u>	<u>Fine</u>
A	1,2,3,7,8-pentaclorodibenzofurano	EPA 1613B 1994	fg	27000	12/12	15/12
A	2,3,4,6,7,8-esaclorodibenzofurano	EPA 1613B 1994	fg	33000	12/12	15/12
A	2,3,4,7,8-pentaclorodibenzofurano	EPA 1613B 1994	fg	49000	12/12	15/12
A	2,3,7,8-tetraclorodibenzo-p-diossina	EPA 1613B 1994	fg	< 5000	12/12	15/12
A	2,3,7,8-tetraclorodibenzofurano	EPA 1613B 1994	fg	44000	12/12	15/12
A	octaclorodibenzo-p-diossina	EPA 1613B 1994	fg	760000	12/12	15/12
A	octaclorodibenzofurano	EPA 1613B 1994	fg	< 20000	12/12	15/12
A	tossicità equivalente (diossine)	EPA 1613B 1994	fg	33000	12/12	15/12

A: Prova eseguita presso il Laboratorio di Cairo Montenotte (SV) C.so Stalingrado, 50

B: Prova eseguita presso il Laboratorio di Porto Torres (SS) Via Giovanni da Verrazzano Z.I.

III: Prova eseguita fuori sede. Dove non è espressamente indicata la Categoria III la prova è classificata come Categoria 0 (prova eseguita presso il laboratorio). La sede di riferimento compare vicino ai singoli parametri da campo.

#: Prova eseguita da laboratorio terzo

§: Dati forniti dal cliente

MDL : Method Detection Limit

U.M. : Unità di Misura

S.S.: Sostanza secca

<: Il risultato è da intendersi inferiore al limite di quantificazione (LOQ)

Il risultato, così come espresso, è stato ottenuto mediante elaborazione dei dati espressamente sottoscritti da chi ha eseguito il campionamento e/o dalla Committenza.

Il laboratorio declina ogni responsabilità in merito ai dati forniti dal cliente.

Ove i metodi lo richiedono, si garantisce il rispetto di tutte le condizioni ambientali necessarie al corretto svolgimento delle prove analitiche. I risultati riportati nel presente rapporto di prova si riferiscono unicamente al campione effettivamente sottoposto a prova e, se fornito dal cliente, così come ricevuto.

Nel caso in cui il campione si presenti con alterazioni tali da poter influenzare i risultati analitici, ma il cliente ne chieda comunque l'analisi, il laboratorio declina ogni responsabilità.

#### **Persone che possono autorizzare i Rapporti di Prova:**

Dott. Massimiliano Brignone, Direttore della Sede di Cairo Montenotte

Dott. Stefano Pinna, Direttore della Sede di Porto Torres

Dott.ssa Tiziana Giusto, Direttore Responsabile del Laboratorio Rifiuti

Dott. Glauco Barbero, Responsabile del Settore Aria, Acqua, Terre di Cairo Montenotte

Dott.ssa Barbara Bergero, Responsabile del Settore Microbiologia, Microscopia, Ecotossicologia

Dott.ssa Elena Solari, Vice Responsabile del Settore Microbiologia, Microscopia, Ecotossicologia

Dott.ssa Silvia Mirengo, Coordinatore Laboratorio Rifiuti

#### **Documento firmato digitalmente ai sensi del D Lgs N.82 del 7 marzo 2005 e s.m.i**

I risultati contenuti nel presente Rapporto di prova si riferiscono esclusivamente al campione oggetto di analisi. Il presente Rapporto di prova non può essere riprodotto parzialmente, salvo autorizzazione scritta di Chelab.

CHELAB S.r.l. - Socio Unico, Company subject to the direction and coordination of Mérieux NutriSciences Corporation

Head Office: Via Fratta 25 31023 Resana, Italy Phone +39 0423.7177 Fax +39 0423.715058 www.merieuxnutrisciences.com/it

VAT nr. IT 01500900269, R.E.A Treviso n. 156079 Fully paid up € 103.480,00.

**Segue rapporto di prova 25LA28229 rev.00**

**Il presente rapporto di prova è firmato digitalmente da:**

**Dott. Massimiliano BrignoneOrdine  
Interprovinciale dei Chimici e dei Fisici della  
Liguria n°1278**

----- **Fine rapporto di prova** -----

**Documento firmato digitalmente ai sensi del D Lgs N.82 del 7 marzo 2005 e s.m.i**

I risultati contenuti nel presente Rapporto di prova si riferiscono esclusivamente al campione oggetto di analisi. Il presente Rapporto di prova non può essere riprodotto parzialmente, salvo autorizzazione scritta di Chelab.

**CHELAB S.r.l. - Socio Unico, Company subject to the direction and coordination of Mérieux NutriSciences Corporation**

Head Office: Via Fratta 25 31023 Resana, Italy Phone +39 0423.7177 Fax +39 0423.715058 [www.merieuxnutrisciences.com/it](http://www.merieuxnutrisciences.com/it)

VAT nr. IT 01500900269, R.E.A Treviso n. 156079 Fully paid up € 103.480,00.

<b>EDISON NEXT ENVIRONMENT Srl</b> Via Acqui, 86 - 10098 Rivoli (TO) Tel. +39 011 9513 901 – Fax +39 011 9513 665 <a href="mailto:info_edisonnextenvironment@edison.it">info_edisonnextenvironment@edison.it</a> <a href="mailto:nextenvironment@pec.edison.it">nextenvironment@pec.edison.it</a> <a href="http://www.edisonnext.it">www.edisonnext.it</a> Capitale Sociale euro 1.000.000,00 i.v. Reg. Imprese - C.F. e P. IVA n. 11716780017 Direzione e coordinamento ex Art. 2497 cc da parte di Edison SpA		<b>Cliente:</b> <b>PEDELOMBARDA NUOVA SOCIETA' CONSORTILE PER AZIONI</b> <b>VIA ADIGE, 19 - 20135 - MILANO</b>	
<b>Sede operativa A</b> Via Acqui, 86 10098 Rivoli (TO) Tel. +39 011 9513 901 Fax +39 011 9513 665	<b>Sede operativa B</b> Via ex Aeroporto c/o Consorzio "il Sole" – Lotto G1 80038 Pomigliano d'Arco (NA) <input checked="" type="checkbox"/> Tel. +39 081 3445075 Fax +39 081 3445071	<b>Rapporto di Prova n°</b> TR_25_04076_002/01	<b>Rev.</b> 00
		<b>Data:</b> 07/01/2026	
		<b>Pagina</b> 1 di 1	
<b>N° Campione:</b> 25_04076_002_001		<b>Data ricevimento:</b> 15/12/2025	
<b>Progetto:</b> -		<b>Data fine prove:</b> 18/12/2025	
<b>Data inizio prove:</b> 15/12/2025		<b>Verbale di campionamento N°:</b> VC_25_04076_002	
<b>Categoria merceologica:</b> Supporti da campionamento aria			
<b>Prodotto / limiti di riferimento:</b> DLgs n°155 13/08/2010 SO GU n° 216 15/09/2010			
<b>Quantità campione:</b> 2 Filtri			
<b>Codice punto di campionamento:</b> PM_A2_polveri			
<b>Descrizione campione:</b> Recettore PMA2			
<b>Luogo di prelievo:</b> Via Treviso - Meda (MB)			
<b>Metodo di campionamento:</b> UNI EN 12341:2023 "escluso parte 5.1.1: apparecchiatura certificata"			
<b>Campionato da:</b> Conedera Fabio - Edison Next Environment sede A			
<b>Data inizio campionamento:</b> 01/12/2025		<b>Ora:</b> 0:00	
<b>Data fine campionamento:</b> 01/12/2025		<b>Ora:</b> 23:59	
<b>Piano di campionamento:</b> -			

Parametri determinati	Unità di misura	Valore rilevato	Valore limite	Metodo di prova	Incertezza di misura (K=2, p=95%)	Data inizio-fine prova
<b>Supporto:</b> Filtro (FV/FQ) per la determinazione del particolato in sospensione PM 10 (diametro 47 mm)						
Volume	m³	55,0	-	UNI EN 12341:2023 "escluso parte 5.1.1: apparecchiatura certificata"	-	01/12/2025 - 01/12/2025
Particolato sospeso PM 10	µg/m³	44,9	MAX 50 <sup>(1)</sup>		± 4,9	15/12/2025 - 18/12/2025
Particolato sospeso PM 10	µg totali	2469	-		-	15/12/2025 - 18/12/2025
<b>Supporto:</b> Filtro (FV/FQ) per la determinazione del particolato in sospensione PM 2,5 (diametro 47 mm)						
Volume	m³	53,6	-	UNI EN 12341:2023 "escluso parte 5.1.1: apparecchiatura certificata"	-	01/12/2025 - 01/12/2025
Particolato sospeso PM 2,5	µg/m³	<b>38,9</b>	MAX 25 <sup>(1)</sup>		± 5,4	15/12/2025 - 18/12/2025
Particolato sospeso PM 2,5	µg totali	2086	-		-	15/12/2025 - 18/12/2025

Il rapporto di prova non può essere riprodotto parzialmente, salvo approvazione scritta del Responsabile.  
I risultati del Rapporto di Prova si riferiscono solo al campione sottoposto a prova.

<sup>(1)</sup> DLgs n°155 13/08/2010 SO GU n°216 15/09/2010. Il valore obiettivo è riferito al tenore totale di ciascun inquinante presente nella frazione PM10 del materiale particolato, calcolato come media su anno civile

L'incertezza di misura è espressa come incertezza estesa.

Se le concentrazioni rilevate risultano inferiori al limite di quantificazione, l'incertezza di misura non è riportata.

L'eventuale valore rilevato in grassetto indica un risultato che è oltre il valore limite di riferimento, senza tenere conto dell'incertezza di misura

"<" Se presente significa inferiore al limite di quantificazione; il numero che segue il simbolo "<" indica il limite di quantificazione definito dal laboratorio.

Quando le informazioni fornite dal cliente possono influire sulla validità dei risultati, il laboratorio ne declina la responsabilità. I dati del campionamento, espressamente dichiarati da chi ha eseguito il campionamento, sono stati utilizzati nell'elaborazione dell'espressione dei risultati. Qualunque scostamento rispetto al metodo di prova e relativo alle attività di laboratorio, viene comunicato al cliente tramite email per sua approvazione

Simone Di Capua

Environmental Technician

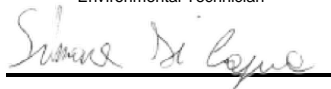

Marco Scarrone

Responsabile Environment &amp; Safety Advisory

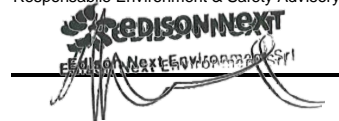

<b>EDISON NEXT ENVIRONMENT Srl</b> Via Acqui, 86 - 10098 Rivoli (TO) Tel. +39 011 9513 901 – Fax +39 011 9513 665 <a href="mailto:info_edisonnextenvironment@edison.it">info_edisonnextenvironment@edison.it</a> <a href="mailto:nextenvironment@pec.edison.it">nextenvironment@pec.edison.it</a> <a href="http://www.edisonnext.it">www.edisonnext.it</a> Capitale Sociale euro 1.000.000,00 i.v. Reg. Imprese - C.F. e P. IVA n. 11716780017 Direzione e coordinamento ex. Art. 2497 cc da parte di Edison SpA				<b>Cliente:</b> <b>PEDELOMBARDA NUOVA SOCIETA' CONSORTILE PER AZIONI</b> <b>VIA ADIGE, 19 - 20135 - MILANO</b>																																																												
<b>Sede operativa A</b> Via Acqui, 86 10098 Rivoli (TO) Tel. +39 011 9513 901 Fax +39 011 9513 665		<b>Sede operativa B</b> Via ex Aeroporto c/o Consorzio "Il Sole" – Lotto G1 80038 Pomigliano d'Arco (NA) <input checked="" type="checkbox"/> Tel. +39 081 3445075 Fax +39 081 3445071		<b>Rapporto di Prova n°</b> TR_25_04076_002/02 <b>Rev.</b> 00 <b>Data:</b> 07/01/2026 <b>Pagina</b> 1 di 1																																																												
<b>N° Campione:</b> 25_04076_002_002 <b>Data ricevimento:</b> 15/12/2025 <b>Progetto:</b> - <b>Data inizio prove:</b> 15/12/2025 <b>Data fine prove:</b> 18/12/2025 <b>Categoria merceologica:</b> Supporti da campionamento aria <b>Verbale di campionamento N°:</b> VC_25_04076_002 <b>Prodotto / limiti di riferimento:</b> DLgs n°155 13/08/2010 SO GU n° 216 15/09/2010 <b>Quantità campione:</b> 2 Filtri <b>Codice punto di campionamento:</b> PM_A2_polveri <b>Descrizione campione:</b> Recettore PMA2 <b>Luogo di prelievo:</b> Via Treviso - Meda (MB) <b>Metodo di campionamento:</b> UNI EN 12341:2023 "escluso parte 5.1.1: apparecchiatura certificata" <b>Campionato da:</b> Conedera Fabio - Edison Next Environment sede A <b>Data inizio campionamento:</b> 02/12/2025 <b>Ora:</b> 0:00 <b>Data fine campionamento:</b> 02/12/2025 <b>Ora:</b> 23:59 <b>Piano di campionamento:</b> -																																																																
<table border="1" style="width:100%; border-collapse: collapse;"> <thead> <tr> <th style="width:20%;">Parametri determinati</th> <th style="width:10%;">Unità di misura</th> <th style="width:10%;">Valore rilevato</th> <th style="width:10%;">Valore limite</th> <th style="width:10%;">Metodo di prova</th> <th style="width:10%;">Incertezza di misura (K=2, p=95%)</th> <th style="width:10%;">Data inizio-fine prova</th> </tr> </thead> <tbody> <tr> <td colspan="7" style="padding: 2px;"> <b>Supporto:</b> Filtro (FV/FQ) per la determinazione del particolato in sospensione PM 10 (diametro 47 mm)               </td> </tr> <tr> <td style="text-align: center;">Volume</td> <td style="text-align: center;">m³</td> <td style="text-align: center;">55,0</td> <td style="text-align: center;">-</td> <td rowspan="3" style="text-align: center; vertical-align: middle;">UNI EN 12341:2023 "escluso parte 5.1.1: apparecchiatura certificata"</td> <td style="text-align: center;">-</td> <td style="text-align: center;">02/12/2025 - 02/12/2025</td> </tr> <tr> <td style="text-align: center;">Particolato sospeso PM 10</td> <td style="text-align: center;">µg/m³</td> <td style="text-align: center;"><b>53,8</b></td> <td style="text-align: center;">MAX 50 <sup>(1)</sup></td> <td style="text-align: center;">± 5,9</td> <td style="text-align: center;">15/12/2025 - 18/12/2025</td> </tr> <tr> <td style="text-align: center;">Particolato sospeso PM 10</td> <td style="text-align: center;">µg totali</td> <td style="text-align: center;">2962</td> <td style="text-align: center;">-</td> <td style="text-align: center;">-</td> <td style="text-align: center;">15/12/2025 - 18/12/2025</td> </tr> <tr> <td colspan="7" style="padding: 2px;"> <b>Supporto:</b> Filtro (FV/FQ) per la determinazione del particolato in sospensione PM 2,5 (diametro 47 mm)               </td> </tr> <tr> <td style="text-align: center;">Volume</td> <td style="text-align: center;">m³</td> <td style="text-align: center;">52,9</td> <td style="text-align: center;">-</td> <td rowspan="3" style="text-align: center; vertical-align: middle;">UNI EN 12341:2023 "escluso parte 5.1.1: apparecchiatura certificata"</td> <td style="text-align: center;">-</td> <td style="text-align: center;">02/12/2025 - 02/12/2025</td> </tr> <tr> <td style="text-align: center;">Particolato sospeso PM 2,5</td> <td style="text-align: center;">µg/m³</td> <td style="text-align: center;"><b>37,6</b></td> <td style="text-align: center;">MAX 25 <sup>(1)</sup></td> <td style="text-align: center;">± 5,3</td> <td style="text-align: center;">15/12/2025 - 18/12/2025</td> </tr> <tr> <td style="text-align: center;">Particolato sospeso PM 2,5</td> <td style="text-align: center;">µg totali</td> <td style="text-align: center;">1991</td> <td style="text-align: center;">-</td> <td style="text-align: center;">-</td> <td style="text-align: center;">15/12/2025 - 18/12/2025</td> </tr> </tbody> </table>						Parametri determinati	Unità di misura	Valore rilevato	Valore limite	Metodo di prova	Incertezza di misura (K=2, p=95%)	Data inizio-fine prova	<b>Supporto:</b> Filtro (FV/FQ) per la determinazione del particolato in sospensione PM 10 (diametro 47 mm)							Volume	m³	55,0	-	UNI EN 12341:2023 "escluso parte 5.1.1: apparecchiatura certificata"	-	02/12/2025 - 02/12/2025	Particolato sospeso PM 10	µg/m³	<b>53,8</b>	MAX 50 <sup>(1)</sup>	± 5,9	15/12/2025 - 18/12/2025	Particolato sospeso PM 10	µg totali	2962	-	-	15/12/2025 - 18/12/2025	<b>Supporto:</b> Filtro (FV/FQ) per la determinazione del particolato in sospensione PM 2,5 (diametro 47 mm)							Volume	m³	52,9	-	UNI EN 12341:2023 "escluso parte 5.1.1: apparecchiatura certificata"	-	02/12/2025 - 02/12/2025	Particolato sospeso PM 2,5	µg/m³	<b>37,6</b>	MAX 25 <sup>(1)</sup>	± 5,3	15/12/2025 - 18/12/2025	Particolato sospeso PM 2,5	µg totali	1991	-	-	15/12/2025 - 18/12/2025
Parametri determinati	Unità di misura	Valore rilevato	Valore limite	Metodo di prova	Incertezza di misura (K=2, p=95%)	Data inizio-fine prova																																																										
<b>Supporto:</b> Filtro (FV/FQ) per la determinazione del particolato in sospensione PM 10 (diametro 47 mm)																																																																
Volume	m³	55,0	-	UNI EN 12341:2023 "escluso parte 5.1.1: apparecchiatura certificata"	-	02/12/2025 - 02/12/2025																																																										
Particolato sospeso PM 10	µg/m³	<b>53,8</b>	MAX 50 <sup>(1)</sup>		± 5,9	15/12/2025 - 18/12/2025																																																										
Particolato sospeso PM 10	µg totali	2962	-		-	15/12/2025 - 18/12/2025																																																										
<b>Supporto:</b> Filtro (FV/FQ) per la determinazione del particolato in sospensione PM 2,5 (diametro 47 mm)																																																																
Volume	m³	52,9	-	UNI EN 12341:2023 "escluso parte 5.1.1: apparecchiatura certificata"	-	02/12/2025 - 02/12/2025																																																										
Particolato sospeso PM 2,5	µg/m³	<b>37,6</b>	MAX 25 <sup>(1)</sup>		± 5,3	15/12/2025 - 18/12/2025																																																										
Particolato sospeso PM 2,5	µg totali	1991	-		-	15/12/2025 - 18/12/2025																																																										
Il rapporto di prova non può essere riprodotto parzialmente, salvo approvazione scritta del Responsabile. I risultati del Rapporto di Prova si riferiscono solo al campione sottoposto a prova.																																																																

<sup>(1)</sup> DLgs n°155 13/08/2010 SO GU n°216 15/09/2010. Il valore obiettivo è riferito al tenore totale di ciascun inquinante presente nella frazione PM10 del materiale particolato, calcolato come media su anno civile

L'incertezza di misura è espressa come incertezza estesa.

Se le concentrazioni rilevate risultano inferiori al limite di quantificazione, l'incertezza di misura non è riportata.

L'eventuale valore rilevato in grassetto indica un risultato che è oltre il valore limite di riferimento, senza tenere conto dell'incertezza di misura

"<" Se presente significa inferiore al limite di quantificazione; il numero che segue il simbolo "<" indica il limite di quantificazione definito dal laboratorio.

Quando le informazioni fornite dal cliente possono influire sulla validità dei risultati, il laboratorio ne declina la responsabilità. I dati del campionamento, espressamente dichiarati da chi ha eseguito il campionamento, sono stati utilizzati nell'elaborazione dell'espressione dei risultati. Qualunque scostamento rispetto al metodo di prova e relativo alle attività di laboratorio, viene comunicato al cliente tramite email per sua approvazione

Simone Di Capua

Environmental Technician



Marco Scarrone

Responsabile Environment &amp; Safety Advisory

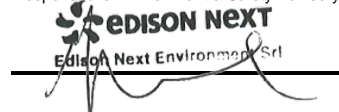

**EDISON NEXT ENVIRONMENT Srl**  
Via Acqui, 86 - 10098 Rivoli (TO)  
Tel. +39 011 9513 901 – Fax +39 011 9513 665  
[info\\_edisonnextenvironment@edison.it](mailto:info_edisonnextenvironment@edison.it)  
[nextenvironment@pec.edison.it](mailto:nextenvironment@pec.edison.it)  
[www.edisonnext.it](http://www.edisonnext.it)

Capitale Sociale euro 1.000.000,00 i.v.  
Reg. Imprese - C.F. e P. IVA n. 11716780017  
Direzione e coordinamento ex Art. 2497 cc da parte di Edison SpA

**Cliente:**  
**PEDELOMBARDA NUOVA SOCIETA' CONSORTILE PER AZIONI**  
**VIA ADIGE, 19 - 20135 - MILANO**

**Sede operativa A**

Via Acqui, 86  
10098 Rivoli (TO)  
Tel. +39 011 9513 901  
Fax +39 011 9513 665

**Sede operativa B**

Via ex Aeroporto c/o Consorzio  
"Il Sole" – Lotto G1  
80038 Pomigliano d'Arco (NA) ☒  
Tel. +39 081 3445075  
Fax +39 081 3445071

**Rapporto di Prova n°** TR\_25\_04076\_002/03

**Rev.** 00

**Data:** 07/01/2026

**Pagina** 1 di 1

**N° Campione:** 25\_04076\_002\_003  
**Progetto:** -  
**Data inizio prove:** 15/12/2025  
**Categoria merceologica:** Supporti da campionamento aria  
**Prodotto / limiti di riferimento:** DLgs n°155 13/08/2010 SO GU n° 216 15/09/2010  
**Quantità campione:** 2 Filtri  
**Codice punto di campionamento:** PM\_A2\_polveri  
**Descrizione campione:** Recettore PMA2  
**Luogo di prelievo:** Via Treviso - Meda (MB)  
**Metodo di campionamento:** UNI EN 12341:2023 "escluso parte 5.1.1: apparecchiatura certificata"  
**Campionato da:** Conedera Fabio - Edison Next Environment sede A  
**Data inizio campionamento:** 03/12/2025 **Ora:** 0:00  
**Data fine campionamento:** 03/12/2025 **Ora:** 23:59  
**Piano di campionamento:** -

Parametri determinati	Unità di misura	Valore rilevato	Valore limite	Metodo di prova	Incertezza di misura (K=2, p=95%)	Data inizio- fine prova
Supporto: Filtro (FV/FQ) per la determinazione del particolato in sospensione PM 10 (diametro 47 mm)						
Volume	m³	55,1	-	UNI EN 12341:2023 "escluso parte 5.1.1: apparecchiatura certificata"	-	03/12/2025 - 03/12/2025
Particolato sospeso PM 10	µg/m³	62,8	MAX 50 <sup>(1)</sup>		± 6,9	15/12/2025 - 18/12/2025
Particolato sospeso PM 10	µg totali	3463	-		-	15/12/2025 - 18/12/2025
Supporto: Filtro (FV/FQ) per la determinazione del particolato in sospensione PM 2,5 (diametro 47 mm)						
Volume	m³	52,8	-	UNI EN 12341:2023 "escluso parte 5.1.1: apparecchiatura certificata"	-	03/12/2025 - 03/12/2025
Particolato sospeso PM 2,5	µg/m³	47,3	MAX 25 <sup>(1)</sup>		± 6,6	15/12/2025 - 18/12/2025
Particolato sospeso PM 2,5	µg totali	2498	-		-	15/12/2025 - 18/12/2025
Il rapporto di prova non può essere riprodotto parzialmente, salvo approvazione scritta del Responsabile. I risultati del Rapporto di Prova si riferiscono solo al campione sottoposto a prova.						

<sup>(1)</sup> DLgs n°155 13/08/2010 SO GU n°216 15/09/2010. Il valore obiettivo è riferito al tenore totale di ciascun inquinante presente nella frazione PM10 del materiale particolato, calcolato come media su anno civile

L'incertezza di misura è espressa come incertezza estesa.

Se le concentrazioni rilevate risultano inferiori al limite di quantificazione, l'incertezza di misura non è riportata.

L'eventuale valore rilevato in grassetto indica un risultato che è oltre il valore limite di riferimento, senza tenere conto dell'incertezza di misura

"<" Se presente significa inferiore al limite di quantificazione; il numero che segue il simbolo "<" indica il limite di quantificazione definito dal laboratorio.

Quando le informazioni fornite dal cliente possono influire sulla validità dei risultati, il laboratorio ne declina la responsabilità. I dati del campionamento, espressamente dichiarati da chi ha eseguito il campionamento, sono stati utilizzati nell'elaborazione dell'espressione dei risultati. Qualunque scostamento rispetto al metodo di prova e relativo alle attività di laboratorio, viene comunicato al cliente tramite email per sua approvazione

Simone Di Capua

Environmental Technician

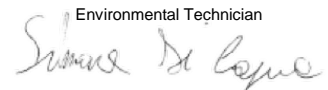

Marco Scarrone

Responsabile Environment & Safety Advisory





<b>EDISON NEXT ENVIRONMENT Srl</b> Via Acqui, 86 - 10098 Rivoli (TO) Tel. +39 011 9513 901 – Fax +39 011 9513 665 <a href="mailto:info_edisonnextenvironment@edison.it">info_edisonnextenvironment@edison.it</a> <a href="mailto:nextenvironment@pec.edison.it">nextenvironment@pec.edison.it</a> <a href="http://www.edisonnext.it">www.edisonnext.it</a> Capitale Sociale euro 1.000.000,00 i.v. Reg. Imprese - C.F. e P. IVA n. 11716780017 Direzione e coordinamento ex. Art. 2497 cc da parte di Edison SpA				<b>Cliente:</b> <b>PEDELOMBARDA NUOVA SOCIETA' CONSORTILE PER AZIONI</b> <b>VIA ADIGE, 19 - 20135 - MILANO</b>			
<b>Sede operativa A</b> Via Acqui, 86 10098 Rivoli (TO) Tel. +39 011 9513 901 Fax +39 011 9513 665		<b>Sede operativa B</b> Via ex Aeroporto c/o Consorzio "Il Sole" – Lotto G1 80038 Pomigliano d'Arco (NA) <input checked="" type="checkbox"/> Tel. +39 081 3445075 Fax +39 081 3445071		<b>Rapporto di Prova n°</b> TR_25_04076_002/04 <b>Rev.</b> 00			
		<b>Data:</b> 07/01/2026		<b>Pagina</b> 1 di 1			
<b>N° Campione:</b> 25_04076_002_004 <b>Data ricevimento:</b> 15/12/2025							
<b>Progetto:</b> - <b>Data fine prove:</b> 18/12/2025							
<b>Data inizio prove:</b> 15/12/2025 <b>Verbale di campionamento N°:</b> VC_25_04076_002							
<b>Categoria merceologica:</b> Supporti da campionamento aria							
<b>Prodotto / limiti di riferimento:</b> DLgs n°155 13/08/2010 SO GU n° 216 15/09/2010							
<b>Quantità campione:</b> 2 Filtri							
<b>Codice punto di campionamento:</b> PM_A2_polveri							
<b>Descrizione campione:</b> Recettore PMA2							
<b>Luogo di prelievo:</b> Via Treviso - Meda (MB)							
<b>Metodo di campionamento:</b> UNI EN 12341:2023 "escluso parte 5.1.1: apparecchiatura certificata"							
<b>Campionato da:</b> Conedera Fabio - Edison Next Environment sede A							
<b>Data inizio campionamento:</b> 04/12/2025 <b>Ora:</b> 0:00							
<b>Data fine campionamento:</b> 04/12/2025 <b>Ora:</b> 23:59							
<b>Piano di campionamento:</b> -							

Parametri determinati	Unità di misura	Valore rilevato	Valore limite	Metodo di prova	Incertezza di misura (K=2, p=95%)	Data inizio-fine prova
<b>Supporto:</b> Filtro (FV/FQ) per la determinazione del particolato in sospensione PM 10 (diametro 47 mm)						
Volume	m <sup>3</sup>	55,1	-	UNI EN 12341:2023 "escluso parte 5.1.1: apparecchiatura certificata"	-	04/12/2025 - 04/12/2025
Particolato sospeso PM 10	µg/m <sup>3</sup>	45,4	MAX 50 <sup>(1)</sup>		± 5,0	15/12/2025 - 18/12/2025
Particolato sospeso PM 10	µg totali	2504	-		-	15/12/2025 - 18/12/2025
<b>Supporto:</b> Filtro (FV/FQ) per la determinazione del particolato in sospensione PM 2,5 (diametro 47 mm)						
Volume	m <sup>3</sup>	52,7	-	UNI EN 12341:2023 "escluso parte 5.1.1: apparecchiatura certificata"	-	04/12/2025 - 04/12/2025
Particolato sospeso PM 2,5	µg/m <sup>3</sup>	<b>32,8</b>	MAX 25 <sup>(1)</sup>		± 4,6	15/12/2025 - 18/12/2025
Particolato sospeso PM 2,5	µg totali	1730	-		-	15/12/2025 - 18/12/2025

Il rapporto di prova non può essere riprodotto parzialmente, salvo approvazione scritta del Responsabile.  
 I risultati del Rapporto di Prova si riferiscono solo al campione sottoposto a prova.

<sup>(1)</sup> DLgs n°155 13/08/2010 SO GU n°216 15/09/2010. Il valore obiettivo è riferito al tenore totale di ciascun inquinante presente nella frazione PM10 del materiale particolato, calcolato come media su anno civile

L'incertezza di misura è espressa come incertezza estesa.

Se le concentrazioni rilevate risultano inferiori al limite di quantificazione, l'incertezza di misura non è riportata.

L'eventuale valore rilevato in grassetto indica un risultato che è oltre il valore limite di riferimento, senza tenere conto dell'incertezza di misura

"<" Se presente significa inferiore al limite di quantificazione; il numero che segue il simbolo "<" indica il limite di quantificazione definito dal laboratorio.

Quando le informazioni fornite dal cliente possono influire sulla validità dei risultati, il laboratorio ne declina la responsabilità. I dati del campionamento, espressamente dichiarati da chi ha eseguito il campionamento, sono stati utilizzati nell'elaborazione dell'espressione dei risultati. Qualunque scostamento rispetto al metodo di prova e relativo alle attività di laboratorio, viene comunicato al cliente tramite email per sua approvazione

Simone Di Capua

Environmental Technician



Marco Scarrone

Responsabile Environment &amp; Safety Advisory

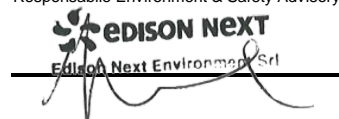

**EDISON NEXT ENVIRONMENT Srl**  
Via Acqui, 86 - 10098 Rivoli (TO)  
Tel. +39 011 9513 901 – Fax +39 011 9513 665  
[info\\_edisonnextenvironment@edison.it](mailto:info_edisonnextenvironment@edison.it)  
[nextenvironment@pec.edison.it](mailto:nextenvironment@pec.edison.it)  
[www.edisonnext.it](http://www.edisonnext.it)

Capitale Sociale euro 1.000.000,00 i.v.  
Reg. Imprese - C.F. e P. IVA n. 11716780017  
Direzione e coordinamento ex. Art. 2497 cc da parte di Edison SpA

**Cliente:**  
**PEDELOMBARDA NUOVA SOCIETA' CONSORTILE PER AZIONI**  
**VIA ADIGE, 19 - 20135 - MILANO**

**Sede operativa A**

Via Acqui, 86  
10098 Rivoli (TO)  
Tel. +39 011 9513 901  
Fax +39 011 9513 665

**Sede operativa B**

Via ex Aeroporto c/o Consorzio  
"Il Sole" – Lotto G1  
80038 Pomigliano d'Arco (NA) ☒  
Tel. +39 081 3445075  
Fax +39 081 3445071

**Rapporto di Prova n°** TR\_25\_04076\_002/05

**Rev.** 00

**Data:** 07/01/2026

**Pagina** 1 di 1

**N° Campione:** 25\_04076\_002\_005  
**Progetto:** -  
**Data inizio prove:** 15/12/2025  
**Categoria merceologica:** Supporti da campionamento aria  
**Prodotto / limiti di riferimento:** DLgs n°155 13/08/2010 SO GU n° 216 15/09/2010  
**Quantità campione:** 2 Filtri  
**Codice punto di campionamento:** PM\_A2\_polveri  
**Descrizione campione:** Recettore PMA2  
**Luogo di prelievo:** Via Treviso - Meda (MB)  
**Metodo di campionamento:** UNI EN 12341:2023 "escluso parte 5.1.1: apparecchiatura certificata"  
**Campionato da:** Conedera Fabio - Edison Next Environment sede A  
**Data inizio campionamento:** 05/12/2025 **Ora:** 0:00  
**Data fine campionamento:** 05/12/2025 **Ora:** 23:59  
**Piano di campionamento:** -

Parametri determinati	Unità di misura	Valore rilevato	Valore limite	Metodo di prova	Incertezza di misura (K=2, p=95%)	Data inizio- fine prova
Supporto: Filtro (FV/FQ) per la determinazione del particolato in sospensione PM 10 (diametro 47 mm)						
Volume	m³	55,3	-	UNI EN 12341:2023 "escluso parte 5.1.1: apparecchiatura certificata"	-	05/12/2025 - 05/12/2025
Particolato sospeso PM 10	µg/m³	45,5	MAX 50 <sup>(1)</sup>		± 5,0	15/12/2025 - 18/12/2025
Particolato sospeso PM 10	µg totali	2515	-		-	15/12/2025 - 18/12/2025
Supporto: Filtro (FV/FQ) per la determinazione del particolato in sospensione PM 2,5 (diametro 47 mm)						
Volume	m³	53,0	-	UNI EN 12341:2023 "escluso parte 5.1.1: apparecchiatura certificata"	-	05/12/2025 - 05/12/2025
Particolato sospeso PM 2,5	µg/m³	30,4	MAX 25 <sup>(1)</sup>		± 4,3	15/12/2025 - 18/12/2025
Particolato sospeso PM 2,5	µg totali	1610	-		-	15/12/2025 - 18/12/2025
Il rapporto di prova non può essere riprodotto parzialmente, salvo approvazione scritta del Responsabile. I risultati del Rapporto di Prova si riferiscono solo al campione sottoposto a prova.						

<sup>(1)</sup> DLgs n°155 13/08/2010 SO GU n°216 15/09/2010. Il valore obiettivo è riferito al tenore totale di ciascun inquinante presente nella frazione PM10 del materiale particolato, calcolato come media su anno civile

L'incertezza di misura è espressa come incertezza estesa.

Se le concentrazioni rilevate risultano inferiori al limite di quantificazione, l'incertezza di misura non è riportata.

L'eventuale valore rilevato in grassetto indica un risultato che è oltre il valore limite di riferimento, senza tenere conto dell'incertezza di misura

"<" Se presente significa inferiore al limite di quantificazione; il numero che segue il simbolo "<" indica il limite di quantificazione definito dal laboratorio.

Quando le informazioni fornite dal cliente possono influire sulla validità dei risultati, il laboratorio ne declina la responsabilità. I dati del campionamento, espressamente dichiarati da chi ha eseguito il campionamento, sono stati utilizzati nell'elaborazione dell'espressione dei risultati. Qualunque scostamento rispetto al metodo di prova e relativo alle attività di laboratorio, viene comunicato al cliente tramite email per sua approvazione

Simone Di Capua

Environmental Technician



Marco Scarrone

Responsabile Environment & Safety Advisory



**EDISON NEXT ENVIRONMENT Srl**  
Via Acqui, 86 - 10098 Rivoli (TO)  
Tel. +39 011 9513 901 – Fax +39 011 9513 665  
[info\\_edisonnextenvironment@edison.it](mailto:info_edisonnextenvironment@edison.it)  
[nextenvironment@pec.edison.it](mailto:nextenvironment@pec.edison.it)  
[www.edisonnext.it](http://www.edisonnext.it)

Capitale Sociale euro 1.000.000,00 i.v.  
Reg. Imprese - C.F. e P. IVA n. 11716780017  
Direzione e coordinamento ex. Art. 2497 cc da parte di Edison SpA

**Cliente:**  
**PEDELOMBARDA NUOVA SOCIETA' CONSORTILE PER AZIONI**  
**VIA ADIGE, 19 - 20135 - MILANO**

**Sede operativa A**

Via Acqui, 86  
10098 Rivoli (TO)  
Tel. +39 011 9513 901  
Fax +39 011 9513 665

**Sede operativa B**

Via ex Aeroporto c/o Consorzio  
"Il Sole" – Lotto G1  
80038 Pomigliano d'Arco (NA) ☒  
Tel. +39 081 3445075  
Fax +39 081 3445071

**Rapporto di Prova n°** TR\_25\_04076\_002/06

**Rev.** 00

**Data:** 07/01/2026

**Pagina** 1 di 1

**N° Campione:** 25\_04076\_002\_006  
**Progetto:** -  
**Data inizio prove:** 15/12/2025  
**Categoria merceologica:** Supporti da campionamento aria  
**Prodotto / limiti di riferimento:** DLgs n°155 13/08/2010 SO GU n° 216 15/09/2010  
**Quantità campione:** 2 Filtri  
**Codice punto di campionamento:** PM\_A2\_polveri  
**Descrizione campione:** Recettore PMA2  
**Luogo di prelievo:** Via Treviso - Meda (MB)  
**Metodo di campionamento:** UNI EN 12341:2023 "escluso parte 5.1.1: apparecchiatura certificata"  
**Campionato da:** Conedera Fabio - Edison Next Environment sede A  
**Data inizio campionamento:** 06/12/2025 **Ora:** 0:00  
**Data fine campionamento:** 06/12/2025 **Ora:** 23:59  
**Piano di campionamento:** -

Parametri determinati	Unità di misura	Valore rilevato	Valore limite	Metodo di prova	Incertezza di misura (K=2, p=95%)	Data inizio- fine prova
Supporto: Filtro (FV/FQ) per la determinazione del particolato in sospensione PM 10 (diametro 47 mm)						
Volume	m³	55,1	-	UNI EN 12341:2023 "escluso parte 5.1.1: apparecchiatura certificata"	-	06/12/2025 - 06/12/2025
Particolato sospeso PM 10	µg/m³	47,3	MAX 50 <sup>(1)</sup>		± 5,2	15/12/2025 - 18/12/2025
Particolato sospeso PM 10	µg totali	2608	-		-	15/12/2025 - 18/12/2025
Supporto: Filtro (FV/FQ) per la determinazione del particolato in sospensione PM 2,5 (diametro 47 mm)						
Volume	m³	53,6	-	UNI EN 12341:2023 "escluso parte 5.1.1: apparecchiatura certificata"	-	06/12/2025 - 06/12/2025
Particolato sospeso PM 2,5	µg/m³	35,4	MAX 25 <sup>(1)</sup>		± 5,0	15/12/2025 - 18/12/2025
Particolato sospeso PM 2,5	µg totali	1898	-		-	15/12/2025 - 18/12/2025
Il rapporto di prova non può essere riprodotto parzialmente, salvo approvazione scritta del Responsabile. I risultati del Rapporto di Prova si riferiscono solo al campione sottoposto a prova.						

<sup>(1)</sup> DLgs n°155 13/08/2010 SO GU n°216 15/09/2010. Il valore obiettivo è riferito al tenore totale di ciascun inquinante presente nella frazione PM10 del materiale particolato, calcolato come media su anno civile

L'incertezza di misura è espressa come incertezza estesa.

Se le concentrazioni rilevate risultano inferiori al limite di quantificazione, l'incertezza di misura non è riportata.

L'eventuale valore rilevato in grassetto indica un risultato che è oltre il valore limite di riferimento, senza tenere conto dell'incertezza di misura

"<" Se presente significa inferiore al limite di quantificazione; il numero che segue il simbolo "<" indica il limite di quantificazione definito dal laboratorio.

Quando le informazioni fornite dal cliente possono influire sulla validità dei risultati, il laboratorio ne declina la responsabilità. I dati del campionamento, espressamente dichiarati da chi ha eseguito il campionamento, sono stati utilizzati nell'elaborazione dell'espressione dei risultati. Qualunque scostamento rispetto al metodo di prova e relativo alle attività di laboratorio, viene comunicato al cliente tramite email per sua approvazione

Simone Di Capua

Environmental Technician

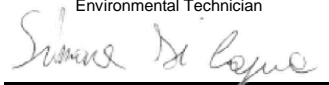

Marco Scarrone

Responsabile Environment & Safety Advisory



Rapporto di prova n°: **25LA28230 rev.00 del 12/01/2026**

Committente  
**EDISON NEXT ENVIRONMENT SRL**  
VIA ACQUI, 86  
10098 RIVOLI TO

*Dati del campione*

Data arrivo: **11/12/2025**

Matrice: **supporto per ambiente di lavoro**

(§) Descrizione: **PM A2 (Via Carnia - Meda)**



25LA28230

*Dati campionamento*

Campionamento a cura di: **cliente, Zappino - Conedera**

(§) Inizio: **01/12/2025 08.00.00**

(§) Fine: **07/12/2025 08.00.00**

(§) Campionamento eseguito presso: **Meda**

(§) Punto di campionamento: **PM A2 (Via Carnia - Meda)**

(§) Tipo: ---

**RISULTATI ANALITICI**

	<u>Prova</u>	<u>Metodo di prova</u>	<u>U.M.</u>	<u>Valore</u>	<u>Inizio</u>	<u>Fine</u>
A	1,2,3,4,6,7,8-eptaclorodibenzopdiossina	EPA 1613B 1994	fg	230000	12/12	15/12
A	1,2,3,4,6,7,8-eptaclorodibenzofurano	EPA 1613B 1994	fg	88000	12/12	15/12
A	1,2,3,4,7,8,9-eptaclorodibenzofurano	EPA 1613B 1994	fg	< 20000	12/12	15/12
A	1,2,3,4,7,8-esaclorodibenzo-p-diossina	EPA 1613B 1994	fg	< 10000	12/12	15/12
A	1,2,3,4,7,8-esaclorodibenzofurano	EPA 1613B 1994	fg	31000	12/12	15/12
A	1,2,3,6,7,8-esaclorodibenzo-p-diossina	EPA 1613B 1994	fg	22000	12/12	15/12
A	1,2,3,6,7,8-esaclorodibenzofurano	EPA 1613B 1994	fg	26000	12/12	15/12
A	1,2,3,7,8,9-esaclorodibenzo-p-diossina	EPA 1613B 1994	fg	28000	12/12	15/12
A	1,2,3,7,8,9-esaclorodibenzofurano	EPA 1613B 1994	fg	< 10000	12/12	15/12
A	1,2,3,7,8-pentaclorodibenzo-p-diossina	EPA 1613B 1994	fg	< 10000	12/12	15/12

**Documento firmato digitalmente ai sensi del D Lgs N.82 del 7 marzo 2005 e s.m.i**

I risultati contenuti nel presente Rapporto di prova si riferiscono esclusivamente al campione oggetto di analisi. Il presente Rapporto di prova non può essere riprodotto parzialmente, salvo autorizzazione scritta di Chelab.

CHELAB S.r.l. - Socio Unico, Company subject to the direction and coordination of Mérieux NutriSciences Corporation

Head Office: Via Fratta 25 31023 Resana, Italy Phone +39 0423.7177 Fax +39 0423.715058 www.merieuxnutrisciences.com/it

VAT nr. IT 01500900269, R.E.A Treviso n. 156079 Fully paid up € 103.480,00.

## Segue rapporto di prova 25LA28230 rev.00

### RISULTATI ANALITICI

	<u>Prova</u>	<u>Metodo di prova</u>	<u>U.M.</u>	<u>Valore</u>	<u>Inizio</u>	<u>Fine</u>
A	1,2,3,7,8-pentaclorodibenzofurano	EPA 1613B 1994	fg	28000	12/12	15/12
A	2,3,4,6,7,8-esaclorodibenzofurano	EPA 1613B 1994	fg	31000	12/12	15/12
A	2,3,4,7,8-pentaclorodibenzofurano	EPA 1613B 1994	fg	41000	12/12	15/12
A	2,3,7,8-tetraclorodibenzo-p-diossina	EPA 1613B 1994	fg	< 5000	12/12	15/12
A	2,3,7,8-tetraclorodibenzofurano	EPA 1613B 1994	fg	42000	12/12	15/12
A	octaclorodibenzo-p-diossina	EPA 1613B 1994	fg	600000	12/12	15/12
A	octaclorodibenzofurano	EPA 1613B 1994	fg	< 20000	12/12	15/12
A	tossicità equivalente (diossine)	EPA 1613B 1994	fg	39000	12/12	15/12

A: Prova eseguita presso il Laboratorio di Cairo Montenotte (SV) C.so Stalingrado, 50

B: Prova eseguita presso il Laboratorio di Porto Torres (SS) Via Giovanni da Verrazzano Z.I.

III: Prova eseguita fuori sede. Dove non è espressamente indicata la Categoria III la prova è classificata come Categoria 0 (prova eseguita presso il laboratorio). La sede di riferimento compare vicino ai singoli parametri da campo.

#: Prova eseguita da laboratorio terzo

§: Dati forniti dal cliente

MDL : Method Detection Limit

U.M. : Unità di Misura

S.S.: Sostanza secca

<: Il risultato è da intendersi inferiore al limite di quantificazione (LOQ)

Il risultato, così come espresso, è stato ottenuto mediante elaborazione dei dati espressamente sottoscritti da chi ha eseguito il campionamento e/o dalla Committenza.

Il laboratorio declina ogni responsabilità in merito ai dati forniti dal cliente.

Ove i metodi lo richiedono, si garantisce il rispetto di tutte le condizioni ambientali necessarie al corretto svolgimento delle prove analitiche.

I risultati riportati nel presente rapporto di prova si riferiscono unicamente al campione effettivamente sottoposto a prova e, se fornito dal cliente, così come ricevuto.

Nel caso in cui il campione si presenti con alterazioni tali da poter influenzare i risultati analitici, ma il cliente ne chieda comunque l'analisi, il laboratorio declina ogni responsabilità.

#### **Persone che possono autorizzare i Rapporti di Prova:**

Dott. Massimiliano Brignone, Direttore della Sede di Cairo Montenotte

Dott. Stefano Pinna, Direttore della Sede di Porto Torres

Dott.ssa Tiziana Giusto, Direttore Responsabile del Laboratorio Rifiuti

Dott. Glauco Barbero, Responsabile del Settore Aria, Acqua, Terre di Cairo Montenotte

Dott.ssa Barbara Bergero, Responsabile del Settore Microbiologia, Microscopia, Ecotossicologia

Dott.ssa Elena Solari, Vice Responsabile del Settore Microbiologia, Microscopia, Ecotossicologia

Dott.ssa Silvia Mirengo, Coordinatore Laboratorio Rifiuti

#### **Documento firmato digitalmente ai sensi del D Lgs N.82 del 7 marzo 2005 e s.m.i**

I risultati contenuti nel presente Rapporto di prova si riferiscono esclusivamente al campione oggetto di analisi. Il presente Rapporto di prova non può essere riprodotto parzialmente, salvo autorizzazione scritta di Chelab.

CHELAB S.r.l. - Socio Unico, Company subject to the direction and coordination of Mérieux NutriSciences Corporation

Head Office: Via Fratta 25 31023 Resana, Italy Phone +39 0423.7177 Fax +39 0423.715058 www.merieuxnutrisciences.com/it

VAT nr. IT 01500900269, R.E.A Treviso n. 156079 Fully paid up € 103.480,00.

**Segue rapporto di prova 25LA28230 rev.00**

**Il presente rapporto di prova è firmato digitalmente da:**

**Dott. Massimiliano BrignoneOrdine  
Interprovinciale dei Chimici e dei Fisici della  
Liguria n°1278**

----- **Fine rapporto di prova** -----

**Documento firmato digitalmente ai sensi del D Lgs N.82 del 7 marzo 2005 e s.m.i**

I risultati contenuti nel presente Rapporto di prova si riferiscono esclusivamente al campione oggetto di analisi. Il presente Rapporto di prova non può essere riprodotto parzialmente, salvo autorizzazione scritta di Chelab.

**CHELAB S.r.l. - Socio Unico, Company subject to the direction and coordination of Mérieux NutriSciences Corporation**

Head Office: Via Fratta 25 31023 Resana, Italy Phone +39 0423.7177 Fax +39 0423.715058 [www.merieuxnutrisciences.com/it](http://www.merieuxnutrisciences.com/it)

VAT nr. IT 01500900269, R.E.A Treviso n. 156079 Fully paid up € 103.480,00.

**EDISON NEXT ENVIRONMENT Srl**  
Via Acqui, 86 - 10098 Rivoli (TO)  
Tel. +39 011 9513 901 – Fax +39 011 9513 665  
[info\\_edisonnextenvironment@edison.it](mailto:info_edisonnextenvironment@edison.it)  
[nextenvironment@pec.edison.it](mailto:nextenvironment@pec.edison.it)  
[www.edisonnext.it](http://www.edisonnext.it)

Capitale Sociale euro 1.000.000,00 i.v.  
Reg. Imprese - C.F. e P. IVA n. 11716780017  
Direzione e coordinamento ex. Art. 2497 cc da parte di Edison SpA

**Cliente:**  
**PEDELOMBARDA NUOVA SOCIETA' CONSORTILE PER AZIONI**  
**VIA ADIGE, 19 - 20135 - MILANO**

**Sede operativa A**

Via Acqui, 86  
10098 Rivoli (TO)  
Tel. +39 011 9513 901  
Fax +39 011 9513 665

**Sede operativa B**

Via ex Aeroporto c/o Consorzio  
"Il Sole" – Lotto G1  
80038 Pomigliano d'Arco (NA) ☒  
Tel. +39 081 3445075  
Fax +39 081 3445071

**Rapporto di Prova n°** TR\_25\_04076\_003/01

**Rev.** 00

**Data:** 07/01/2026

**Pagina** 1 di 1

**N° Campione:** 25\_04076\_003\_001  
**Data ricevimento:** 15/12/2025  
**Progetto:** -  
**Data inizio prove:** 15/12/2025  
**Data fine prove:** 18/12/2025  
**Categoria merceologica:** Supporti da campionamento aria  
**Verbale di campionamento N°:** VC\_25\_04076\_003  
**Prodotto / limiti di riferimento:** DLgs n°155 13/08/2010 SO GU n° 216 15/09/2010  
**Quantità campione:** 2 Filtri  
**Codice punto di campionamento:** PM\_A3\_polveri  
**Descrizione campione:** Recettore PMA3  
**Luogo di prelievo:** Via Treviso - Meda (MB)  
**Metodo di campionamento:** UNI EN 12341:2023 "escluso parte 5.1.1: apparecchiatura certificata"  
**Campionato da:** Conedera Fabio - Edison Next Environment sede A  
**Data inizio campionamento:** 01/12/2025 **Ora:** 0:00  
**Data fine campionamento:** 01/12/2025 **Ora:** 23:59  
**Piano di campionamento:** -

Parametri determinati	Unità di misura	Valore rilevato	Valore limite	Metodo di prova	Incertezza di misura (K=2, p=95%)	Data inizio- fine prova
Supporto: Filtro (FV/FQ) per la determinazione del particolato in sospensione PM 10 (diametro 47 mm)						
Volume	m³	54,9	-	UNI EN 12341:2023 "escluso parte 5.1.1: apparecchiatura certificata"	-	01/12/2025 - 01/12/2025
Particolato sospeso PM 10	µg/m³	46,8	MAX 50 <sup>(1)</sup>		± 5,1	15/12/2025 - 18/12/2025
Particolato sospeso PM 10	µg totali	2570	-		-	15/12/2025 - 18/12/2025
Supporto: Filtro (FV/FQ) per la determinazione del particolato in sospensione PM 2,5 (diametro 47 mm)						
Volume	m³	54,9	-	UNI EN 12341:2023 "escluso parte 5.1.1: apparecchiatura certificata"	-	01/12/2025 - 01/12/2025
Particolato sospeso PM 2,5	µg/m³	34,7	MAX 25 <sup>(1)</sup>		± 4,9	15/12/2025 - 18/12/2025
Particolato sospeso PM 2,5	µg totali	1907	-		-	15/12/2025 - 18/12/2025
Il rapporto di prova non può essere riprodotto parzialmente, salvo approvazione scritta del Responsabile. I risultati del Rapporto di Prova si riferiscono solo al campione sottoposto a prova.						

<sup>(1)</sup> DLgs n°155 13/08/2010 SO GU n°216 15/09/2010. Il valore obiettivo è riferito al tenore totale di ciascun inquinante presente nella frazione PM10 del materiale particolato, calcolato come media su anno civile

L'incertezza di misura è espressa come incertezza estesa.

Se le concentrazioni rilevate risultano inferiori al limite di quantificazione, l'incertezza di misura non è riportata.

L'eventuale valore rilevato in grassetto indica un risultato che è oltre il valore limite di riferimento, senza tenere conto dell'incertezza di misura

"<" Se presente significa inferiore al limite di quantificazione; il numero che segue il simbolo "<" indica il limite di quantificazione definito dal laboratorio.

Quando le informazioni fornite dal cliente possono influire sulla validità dei risultati, il laboratorio ne declina la responsabilità. I dati del campionamento, espressamente dichiarati da chi ha eseguito il campionamento, sono stati utilizzati nell'elaborazione dell'espressione dei risultati. Qualunque scostamento rispetto al metodo di prova e relativo alle attività di laboratorio, viene comunicato al cliente tramite email per sua approvazione

Simone Di Capua

Environmental Technician



Marco Scarrone

Responsabile Environment & Safety Advisory

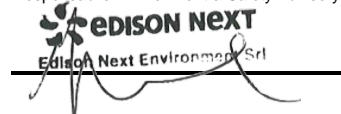



**EDISON NEXT ENVIRONMENT Srl**  
Via Acqui, 86 - 10098 Rivoli (TO)  
Tel. +39 011 9513 901 – Fax +39 011 9513 665  
[info\\_edisonnextenvironment@edison.it](mailto:info_edisonnextenvironment@edison.it)  
[nextenvironment@pec.edison.it](mailto:nextenvironment@pec.edison.it)  
[www.edisonnext.it](http://www.edisonnext.it)

Capitale Sociale euro 1.000.000,00 i.v.  
Reg. Imprese - C.F. e P. IVA n. 11716780017  
Direzione e coordinamento ex. Art. 2497 cc da parte di Edison SpA

**Cliente:**  
**PEDELOMBARDA NUOVA SOCIETA' CONSORTILE PER AZIONI**  
**VIA ADIGE, 19 - 20135 - MILANO**

**Sede operativa A**

Via Acqui, 86  
10098 Rivoli (TO)  
Tel. +39 011 9513 901  
Fax +39 011 9513 665

**Sede operativa B**

Via ex Aeroporto c/o Consorzio  
"Il Sole" – Lotto G1  
80038 Pomigliano d'Arco (NA) ☒  
Tel. +39 081 3445075  
Fax +39 081 3445071

**Rapporto di Prova n°** TR\_25\_04076\_003/02

**Rev.** 00

**Data:** 07/01/2026

**Pagina** 1 di 1

**N° Campione:** 25\_04076\_003\_002  
**Progetto:** -  
**Data inizio prove:** 15/12/2025  
**Categoria merceologica:** Supporti da campionamento aria  
**Prodotto / limiti di riferimento:** DLgs n°155 13/08/2010 SO GU n° 216 15/09/2010  
**Quantità campione:** 2 Filtri  
**Codice punto di campionamento:** PM\_A3\_polveri  
**Descrizione campione:** Recettore PMA3  
**Luogo di prelievo:** Via Treviso - Meda (MB)  
**Metodo di campionamento:** UNI EN 12341:2023 "escluso parte 5.1.1: apparecchiatura certificata"  
**Campionato da:** Conedera Fabio - Edison Next Environment sede A  
**Data inizio campionamento:** 02/12/2025 **Ora:** 0:00  
**Data fine campionamento:** 02/12/2025 **Ora:** 23:59  
**Piano di campionamento:** -

Parametri determinati	Unità di misura	Valore rilevato	Valore limite	Metodo di prova	Incertezza di misura (K=2, p=95%)	Data inizio- fine prova
Supporto: Filtro (FV/FQ) per la determinazione del particolato in sospensione PM 10 (diametro 47 mm)						
Volume	m³	55,0	-	UNI EN 12341:2023 "escluso parte 5.1.1: apparecchiatura certificata"	-	02/12/2025 - 02/12/2025
Particolato sospeso PM 10	µg/m³	55,7	MAX 50 <sup>(1)</sup>		± 6,1	15/12/2025 - 18/12/2025
Particolato sospeso PM 10	µg totali	3062	-		-	15/12/2025 - 18/12/2025
Supporto: Filtro (FV/FQ) per la determinazione del particolato in sospensione PM 2,5 (diametro 47 mm)						
Volume	m³	55,0	-	UNI EN 12341:2023 "escluso parte 5.1.1: apparecchiatura certificata"	-	02/12/2025 - 02/12/2025
Particolato sospeso PM 2,5	µg/m³	38,3	MAX 25 <sup>(1)</sup>		± 5,4	15/12/2025 - 18/12/2025
Particolato sospeso PM 2,5	µg totali	2104	-		-	15/12/2025 - 18/12/2025
Il rapporto di prova non può essere riprodotto parzialmente, salvo approvazione scritta del Responsabile. I risultati del Rapporto di Prova si riferiscono solo al campione sottoposto a prova.						

<sup>(1)</sup> DLgs n°155 13/08/2010 SO GU n°216 15/09/2010. Il valore obiettivo è riferito al tenore totale di ciascun inquinante presente nella frazione PM10 del materiale particolato, calcolato come media su anno civile

L'incertezza di misura è espressa come incertezza estesa.

Se le concentrazioni rilevate risultano inferiori al limite di quantificazione, l'incertezza di misura non è riportata.

L'eventuale valore rilevato in grassetto indica un risultato che è oltre il valore limite di riferimento, senza tenere conto dell'incertezza di misura

"<" Se presente significa inferiore al limite di quantificazione; il numero che segue il simbolo "<" indica il limite di quantificazione definito dal laboratorio.

Quando le informazioni fornite dal cliente possono influire sulla validità dei risultati, il laboratorio ne declina la responsabilità. I dati del campionamento, espressamente dichiarati da chi ha eseguito il campionamento, sono stati utilizzati nell'elaborazione dell'espressione dei risultati. Qualunque scostamento rispetto al metodo di prova e relativo alle attività di laboratorio, viene comunicato al cliente tramite email per sua approvazione

Simone Di Capua

Environmental Technician

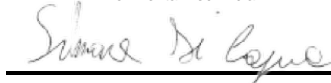

Marco Scarrone

Responsabile Environment & Safety Advisory

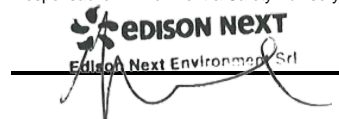

<b>EDISON NEXT ENVIRONMENT Srl</b> Via Acqui, 86 - 10098 Rivoli (TO) Tel. +39 011 9513 901 – Fax +39 011 9513 665 <a href="mailto:info_edisonnextenvironment@edison.it">info_edisonnextenvironment@edison.it</a> <a href="mailto:nextenvironment@pec.edison.it">nextenvironment@pec.edison.it</a> <a href="http://www.edisonnext.it">www.edisonnext.it</a> Capitale Sociale euro 1.000.000,00 i.v. Reg. Imprese - C.F. e P. IVA n. 11716780017 Direzione e coordinamento ex. Art. 2497 cc da parte di Edison SpA				<b>Cliente:</b> <b>PEDELOMBARDA NUOVA SOCIETA' CONSORTILE PER AZIONI</b> <b>VIA ADIGE, 19 - 20135 - MILANO</b>																																																												
<b>Sede operativa A</b> Via Acqui, 86 10098 Rivoli (TO) Tel. +39 011 9513 901 Fax +39 011 9513 665		<b>Sede operativa B</b> Via ex Aeroporto c/o Consorzio "il Sole" – Lotto G1 80038 Pomigliano d'Arco (NA) <input checked="" type="checkbox"/> Tel. +39 081 3445075 Fax +39 081 3445071		<b>Rapporto di Prova n°</b> TR_25_04076_003/03 <b>Rev. 00</b> <b>Data:</b> 07/01/2026 <b>Pagina</b> 1 di 1																																																												
<b>N° Campione:</b> 25_04076_003_003 <b>Data ricevimento:</b> 15/12/2025 <b>Progetto:</b> - <b>Data inizio prove:</b> 15/12/2025 <b>Data fine prove:</b> 18/12/2025 <b>Categoria merceologica:</b> Supporti da campionamento aria <b>Verbale di campionamento N°:</b> VC_25_04076_003 <b>Prodotto / limiti di riferimento:</b> DLgs n°155 13/08/2010 SO GU n° 216 15/09/2010 <b>Quantità campione:</b> 2 Filtri <b>Codice punto di campionamento:</b> PM_A3_polveri <b>Descrizione campione:</b> Recettore PMA3 <b>Luogo di prelievo:</b> Via Treviso - Meda (MB) <b>Metodo di campionamento:</b> UNI EN 12341:2023 "escluso parte 5.1.1: apparecchiatura certificata" <b>Campionato da:</b> Conedera Fabio - Edison Next Environment sede A <b>Data inizio campionamento:</b> 03/12/2025 <b>Ora:</b> 0:00 <b>Data fine campionamento:</b> 03/12/2025 <b>Ora:</b> 23:59 <b>Piano di campionamento:</b> -																																																																
<table border="1" style="width:100%; border-collapse: collapse;"> <thead> <tr> <th style="width:20%;">Parametri determinati</th> <th style="width:10%;">Unità di misura</th> <th style="width:15%;">Valore rilevato</th> <th style="width:10%;">Valore limite</th> <th style="width:15%;">Metodo di prova</th> <th style="width:10%;">Incertezza di misura (K=2, p=95%)</th> <th style="width:20%;">Data inizio-fine prova</th> </tr> </thead> <tbody> <tr> <td colspan="7" style="padding: 2px;"><b>Supporto:</b> Filtro (FV/FQ) per la determinazione del particolato in sospensione PM 10 (diametro 47 mm)</td> </tr> <tr> <td style="text-align: center;">Volume</td> <td style="text-align: center;">m<sup>3</sup></td> <td style="text-align: center;">55,0</td> <td style="text-align: center;">-</td> <td rowspan="3" style="text-align: center; vertical-align: middle;">UNI EN 12341:2023 "escluso parte 5.1.1: apparecchiatura certificata"</td> <td style="text-align: center;">-</td> <td style="text-align: center;">03/12/2025 - 03/12/2025</td> </tr> <tr> <td style="text-align: center;">Particolato sospeso PM 10</td> <td style="text-align: center;">µg/m<sup>3</sup></td> <td style="text-align: center;"><b>70,1</b></td> <td style="text-align: center;">MAX 50 <sup>(1)</sup></td> <td style="text-align: center;">± 7,7</td> <td style="text-align: center;">15/12/2025 - 18/12/2025</td> </tr> <tr> <td style="text-align: center;">Particolato sospeso PM 10</td> <td style="text-align: center;">µg totali</td> <td style="text-align: center;">3857</td> <td style="text-align: center;">-</td> <td style="text-align: center;">-</td> <td style="text-align: center;">15/12/2025 - 18/12/2025</td> </tr> <tr> <td colspan="7" style="padding: 2px;"><b>Supporto:</b> Filtro (FV/FQ) per la determinazione del particolato in sospensione PM 2,5 (diametro 47 mm)</td> </tr> <tr> <td style="text-align: center;">Volume</td> <td style="text-align: center;">m<sup>3</sup></td> <td style="text-align: center;">55,0</td> <td style="text-align: center;">-</td> <td rowspan="3" style="text-align: center; vertical-align: middle;">UNI EN 12341:2023 "escluso parte 5.1.1: apparecchiatura certificata"</td> <td style="text-align: center;">-</td> <td style="text-align: center;">03/12/2025 - 03/12/2025</td> </tr> <tr> <td style="text-align: center;">Particolato sospeso PM 2,5</td> <td style="text-align: center;">µg/m<sup>3</sup></td> <td style="text-align: center;"><b>50,1</b></td> <td style="text-align: center;">MAX 25 <sup>(1)</sup></td> <td style="text-align: center;">± 7,0</td> <td style="text-align: center;">15/12/2025 - 18/12/2025</td> </tr> <tr> <td style="text-align: center;">Particolato sospeso PM 2,5</td> <td style="text-align: center;">µg totali</td> <td style="text-align: center;">2753</td> <td style="text-align: center;">-</td> <td style="text-align: center;">-</td> <td style="text-align: center;">15/12/2025 - 18/12/2025</td> </tr> </tbody> </table>						Parametri determinati	Unità di misura	Valore rilevato	Valore limite	Metodo di prova	Incertezza di misura (K=2, p=95%)	Data inizio-fine prova	<b>Supporto:</b> Filtro (FV/FQ) per la determinazione del particolato in sospensione PM 10 (diametro 47 mm)							Volume	m <sup>3</sup>	55,0	-	UNI EN 12341:2023 "escluso parte 5.1.1: apparecchiatura certificata"	-	03/12/2025 - 03/12/2025	Particolato sospeso PM 10	µg/m <sup>3</sup>	<b>70,1</b>	MAX 50 <sup>(1)</sup>	± 7,7	15/12/2025 - 18/12/2025	Particolato sospeso PM 10	µg totali	3857	-	-	15/12/2025 - 18/12/2025	<b>Supporto:</b> Filtro (FV/FQ) per la determinazione del particolato in sospensione PM 2,5 (diametro 47 mm)							Volume	m <sup>3</sup>	55,0	-	UNI EN 12341:2023 "escluso parte 5.1.1: apparecchiatura certificata"	-	03/12/2025 - 03/12/2025	Particolato sospeso PM 2,5	µg/m <sup>3</sup>	<b>50,1</b>	MAX 25 <sup>(1)</sup>	± 7,0	15/12/2025 - 18/12/2025	Particolato sospeso PM 2,5	µg totali	2753	-	-	15/12/2025 - 18/12/2025
Parametri determinati	Unità di misura	Valore rilevato	Valore limite	Metodo di prova	Incertezza di misura (K=2, p=95%)	Data inizio-fine prova																																																										
<b>Supporto:</b> Filtro (FV/FQ) per la determinazione del particolato in sospensione PM 10 (diametro 47 mm)																																																																
Volume	m <sup>3</sup>	55,0	-	UNI EN 12341:2023 "escluso parte 5.1.1: apparecchiatura certificata"	-	03/12/2025 - 03/12/2025																																																										
Particolato sospeso PM 10	µg/m <sup>3</sup>	<b>70,1</b>	MAX 50 <sup>(1)</sup>		± 7,7	15/12/2025 - 18/12/2025																																																										
Particolato sospeso PM 10	µg totali	3857	-		-	15/12/2025 - 18/12/2025																																																										
<b>Supporto:</b> Filtro (FV/FQ) per la determinazione del particolato in sospensione PM 2,5 (diametro 47 mm)																																																																
Volume	m <sup>3</sup>	55,0	-	UNI EN 12341:2023 "escluso parte 5.1.1: apparecchiatura certificata"	-	03/12/2025 - 03/12/2025																																																										
Particolato sospeso PM 2,5	µg/m <sup>3</sup>	<b>50,1</b>	MAX 25 <sup>(1)</sup>		± 7,0	15/12/2025 - 18/12/2025																																																										
Particolato sospeso PM 2,5	µg totali	2753	-		-	15/12/2025 - 18/12/2025																																																										
Il rapporto di prova non può essere riprodotto parzialmente, salvo approvazione scritta del Responsabile. I risultati del Rapporto di Prova si riferiscono solo al campione sottoposto a prova.																																																																

<sup>(1)</sup> DLgs n°155 13/08/2010 SO GU n°216 15/09/2010. Il valore obiettivo è riferito al tenore totale di ciascun inquinante presente nella frazione PM10 del materiale particolato, calcolato come media su anno civile

L'incertezza di misura è espressa come incertezza estesa.

Se le concentrazioni rilevate risultano inferiori al limite di quantificazione, l'incertezza di misura non è riportata.

L'eventuale valore rilevato in grassetto indica un risultato che è oltre il valore limite di riferimento, senza tenere conto dell'incertezza di misura

"<" Se presente significa inferiore al limite di quantificazione; il numero che segue il simbolo "<" indica il limite di quantificazione definito dal laboratorio.

Quando le informazioni fornite dal cliente possono influire sulla validità dei risultati, il laboratorio ne declina la responsabilità. I dati del campionamento, espressamente dichiarati da chi ha eseguito il campionamento, sono stati utilizzati nell'elaborazione dell'espressione dei risultati. Qualunque scostamento rispetto al metodo di prova e relativo alle attività di laboratorio, viene comunicato al cliente tramite email per sua approvazione

Simone Di Capua

Environmental Technician

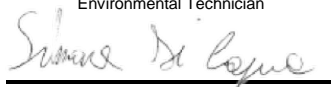

Marco Scarrone

Responsabile Environment &amp; Safety Advisory



<b>EDISON NEXT ENVIRONMENT Srl</b> Via Acqui, 86 - 10098 Rivoli (TO) Tel. +39 011 9513 901 – Fax +39 011 9513 665 <a href="mailto:info_edisonnextenvironment@edison.it">info_edisonnextenvironment@edison.it</a> <a href="mailto:nextenvironment@pec.edison.it">nextenvironment@pec.edison.it</a> <a href="http://www.edisonnext.it">www.edisonnext.it</a> Capitale Sociale euro 1.000.000,00 i.v. Reg. Imprese - C.F. e P. IVA n. 11716780017 Direzione e coordinamento ex. Art. 2497 cc da parte di Edison SpA				<b>Cliente:</b> <b>PEDELOMBARDA NUOVA SOCIETA' CONSORTILE PER AZIONI</b> <b>VIA ADIGE, 19 - 20135 - MILANO</b>			
<b>Sede operativa A</b> Via Acqui, 86 10098 Rivoli (TO) Tel. +39 011 9513 901 Fax +39 011 9513 665		<b>Sede operativa B</b> Via ex Aeroporto c/o Consorzio "Il Sole" – Lotto G1 80038 Pomigliano d'Arco (NA) <input checked="" type="checkbox"/> Tel. +39 081 3445075 Fax +39 081 3445071		<b>Rapporto di Prova n°</b> TR_25_04076_003/04 <b>Rev. 00</b>			
		<b>Data:</b> 07/01/2026		<b>Pagina</b> 1 di 1			
<b>N° Campione:</b> 25_04076_003_004 <b>Data ricevimento:</b> 15/12/2025							
<b>Progetto:</b> - <b>Data fine prove:</b> 18/12/2025							
<b>Data inizio prove:</b> 15/12/2025 <b>Verbale di campionamento N°:</b> VC_25_04076_003							
<b>Categoria merceologica:</b> Supporti da campionamento aria							
<b>Prodotto / limiti di riferimento:</b> DLgs n°155 13/08/2010 SO GU n° 216 15/09/2010							
<b>Quantità campione:</b> 2 Filtri							
<b>Codice punto di campionamento:</b> PM_A3_polveri							
<b>Descrizione campione:</b> Recettore PMA3							
<b>Luogo di prelievo:</b> Via Treviso - Meda (MB)							
<b>Metodo di campionamento:</b> UNI EN 12341:2023 "escluso parte 5.1.1: apparecchiatura certificata"							
<b>Campionato da:</b> Conedera Fabio - Edison Next Environment sede A							
<b>Data inizio campionamento:</b> 04/12/2025 <b>Ora:</b> 0:00							
<b>Data fine campionamento:</b> 04/12/2025 <b>Ora:</b> 23:59							
<b>Piano di campionamento:</b> -							

Parametri determinati	Unità di misura	Valore rilevato	Valore limite	Metodo di prova	Incertezza di misura (K=2, p=95%)	Data inizio-fine prova
<b>Supporto:</b> Filtro (FV/FQ) per la determinazione del particolato in sospensione PM 10 (diametro 47 mm)						
Volume	m³	54,9	-	UNI EN 12341:2023 "escluso parte 5.1.1: apparecchiatura certificata"	-	04/12/2025 - 04/12/2025
Particolato sospeso PM 10	µg/m³	47,6	MAX 50 <sup>(1)</sup>		± 5,2	15/12/2025 - 18/12/2025
Particolato sospeso PM 10	µg totali	2614	-		-	15/12/2025 - 18/12/2025
<b>Supporto:</b> Filtro (FV/FQ) per la determinazione del particolato in sospensione PM 2,5 (diametro 47 mm)						
Volume	m³	55,0	-	UNI EN 12341:2023 "escluso parte 5.1.1: apparecchiatura certificata"	-	04/12/2025 - 04/12/2025
Particolato sospeso PM 2,5	µg/m³	<b>35,3</b>	MAX 25 <sup>(1)</sup>		± 4,9	15/12/2025 - 18/12/2025
Particolato sospeso PM 2,5	µg totali	1942	-		-	15/12/2025 - 18/12/2025

Il rapporto di prova non può essere riprodotto parzialmente, salvo approvazione scritta del Responsabile.  
 I risultati del Rapporto di Prova si riferiscono solo al campione sottoposto a prova.

<sup>(1)</sup> DLgs n°155 13/08/2010 SO GU n°216 15/09/2010. Il valore obiettivo è riferito al tenore totale di ciascun inquinante presente nella frazione PM10 del materiale particolato, calcolato come media su anno civile

L'incertezza di misura è espressa come incertezza estesa.

Se le concentrazioni rilevate risultano inferiori al limite di quantificazione, l'incertezza di misura non è riportata.

L'eventuale valore rilevato in grassetto indica un risultato che è oltre il valore limite di riferimento, senza tenere conto dell'incertezza di misura

"<" Se presente significa inferiore al limite di quantificazione; il numero che segue il simbolo "<" indica il limite di quantificazione definito dal laboratorio.

Quando le informazioni fornite dal cliente possono influire sulla validità dei risultati, il laboratorio ne declina la responsabilità. I dati del campionamento, espressamente dichiarati da chi ha eseguito il campionamento, sono stati utilizzati nell'elaborazione dell'espressione dei risultati. Qualunque scostamento rispetto al metodo di prova e relativo alle attività di laboratorio, viene comunicato al cliente tramite email per sua approvazione

Simone Di Capua

Environmental Technician

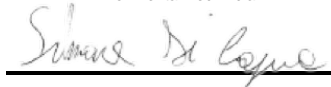

Marco Scarrone

Responsabile Environment &amp; Safety Advisory

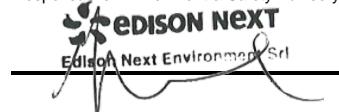

<b>EDISON NEXT ENVIRONMENT Srl</b> Via Acqui, 86 - 10098 Rivoli (TO) Tel. +39 011 9513 901 – Fax +39 011 9513 665 <a href="mailto:info_edisonnextenvironment@edison.it">info_edisonnextenvironment@edison.it</a> <a href="mailto:nextenvironment@pec.edison.it">nextenvironment@pec.edison.it</a> <a href="http://www.edisonnext.it">www.edisonnext.it</a> Capitale Sociale euro 1.000.000,00 i.v. Reg. Imprese - C.F. e P. IVA n. 11716780017 Direzione e coordinamento ex. Art. 2497 cc da parte di Edison SpA				<b>Cliente:</b> <b>PEDELOMBARDA NUOVA SOCIETA' CONSORTILE PER AZIONI</b> <b>VIA ADIGE, 19 - 20135 - MILANO</b>																																																												
<b>Sede operativa A</b> Via Acqui, 86 10098 Rivoli (TO) Tel. +39 011 9513 901 Fax +39 011 9513 665		<b>Sede operativa B</b> Via ex Aeroporto c/o Consorzio "Il Sole" – Lotto G1 80038 Pomigliano d'Arco (NA) <input checked="" type="checkbox"/> Tel. +39 081 3445075 Fax +39 081 3445071		<b>Rapporto di Prova n°</b> TR_25_04076_003/05 <b>Rev.</b> 00 <b>Data:</b> 07/01/2026 <b>Pagina</b> 1 di 1																																																												
<table style="width:100%; border: none;"> <tr> <td style="width: 50%; vertical-align: top;"> <b>N° Campione:</b> 25_04076_003_005  <b>Progetto:</b> -  <b>Data inizio prove:</b> 15/12/2025  <b>Categoria merceologica:</b> Supporti da campionamento aria  <b>Prodotto / limiti di riferimento:</b> DLgs n°155 13/08/2010 SO GU n° 216 15/09/2010  <b>Quantità campione:</b> 2 Filtri  <b>Codice punto di campionamento:</b> PM_A3_polveri  <b>Descrizione campione:</b> Recettore PMA3  <b>Luogo di prelievo:</b> Via Treviso - Meda (MB)  <b>Metodo di campionamento:</b> UNI EN 12341:2023 "escluso parte 5.1.1: apparecchiatura certificata"  <b>Campionato da:</b> Conedera Fabio - Edison Next Environment sede A  <b>Data inizio campionamento:</b> 05/12/2025 <b>Ora:</b> 0:00  <b>Data fine campionamento:</b> 05/12/2025 <b>Ora:</b> 23:59  <b>Piano di campionamento:</b> -         </td> <td style="width: 50%; vertical-align: top;"> <b>Data ricevimento:</b> 15/12/2025  <b>Data fine prove:</b> 18/12/2025  <b>Verbale di campionamento N°:</b> VC_25_04076_003         </td> </tr> </table>						<b>N° Campione:</b> 25_04076_003_005 <b>Progetto:</b> - <b>Data inizio prove:</b> 15/12/2025 <b>Categoria merceologica:</b> Supporti da campionamento aria <b>Prodotto / limiti di riferimento:</b> DLgs n°155 13/08/2010 SO GU n° 216 15/09/2010 <b>Quantità campione:</b> 2 Filtri <b>Codice punto di campionamento:</b> PM_A3_polveri <b>Descrizione campione:</b> Recettore PMA3 <b>Luogo di prelievo:</b> Via Treviso - Meda (MB) <b>Metodo di campionamento:</b> UNI EN 12341:2023 "escluso parte 5.1.1: apparecchiatura certificata" <b>Campionato da:</b> Conedera Fabio - Edison Next Environment sede A <b>Data inizio campionamento:</b> 05/12/2025 <b>Ora:</b> 0:00 <b>Data fine campionamento:</b> 05/12/2025 <b>Ora:</b> 23:59 <b>Piano di campionamento:</b> -	<b>Data ricevimento:</b> 15/12/2025 <b>Data fine prove:</b> 18/12/2025 <b>Verbale di campionamento N°:</b> VC_25_04076_003																																																									
<b>N° Campione:</b> 25_04076_003_005 <b>Progetto:</b> - <b>Data inizio prove:</b> 15/12/2025 <b>Categoria merceologica:</b> Supporti da campionamento aria <b>Prodotto / limiti di riferimento:</b> DLgs n°155 13/08/2010 SO GU n° 216 15/09/2010 <b>Quantità campione:</b> 2 Filtri <b>Codice punto di campionamento:</b> PM_A3_polveri <b>Descrizione campione:</b> Recettore PMA3 <b>Luogo di prelievo:</b> Via Treviso - Meda (MB) <b>Metodo di campionamento:</b> UNI EN 12341:2023 "escluso parte 5.1.1: apparecchiatura certificata" <b>Campionato da:</b> Conedera Fabio - Edison Next Environment sede A <b>Data inizio campionamento:</b> 05/12/2025 <b>Ora:</b> 0:00 <b>Data fine campionamento:</b> 05/12/2025 <b>Ora:</b> 23:59 <b>Piano di campionamento:</b> -	<b>Data ricevimento:</b> 15/12/2025 <b>Data fine prove:</b> 18/12/2025 <b>Verbale di campionamento N°:</b> VC_25_04076_003																																																															
<table border="1" style="width:100%; border-collapse: collapse;"> <thead> <tr> <th style="width: 20%;">Parametri determinati</th> <th style="width: 10%;">Unità di misura</th> <th style="width: 15%;">Valore rilevato</th> <th style="width: 10%;">Valore limite</th> <th style="width: 15%;">Metodo di prova</th> <th style="width: 15%;">Incertezza di misura (K=2, p=95%)</th> <th style="width: 20%;">Data inizio-fine prova</th> </tr> </thead> <tbody> <tr> <td colspan="7" style="padding: 2px;">Supporto: Filtro (FV/FQ) per la determinazione del particolato in sospensione PM 10 (diametro 47 mm)</td> </tr> <tr> <td>Volume</td> <td>m³</td> <td>54,9</td> <td>-</td> <td rowspan="3">UNI EN 12341:2023 "escluso parte 5.1.1: apparecchiatura certificata"</td> <td>-</td> <td>05/12/2025 - 05/12/2025</td> </tr> <tr> <td>Particolato sospeso PM 10</td> <td>µg/m³</td> <td>43,3</td> <td>MAX 50 <sup>(1)</sup></td> <td>± 4,8</td> <td>15/12/2025 - 18/12/2025</td> </tr> <tr> <td>Particolato sospeso PM 10</td> <td>µg totali</td> <td>2378</td> <td>-</td> <td>-</td> <td>15/12/2025 - 18/12/2025</td> </tr> <tr> <td colspan="7" style="padding: 2px;">Supporto: Filtro (FV/FQ) per la determinazione del particolato in sospensione PM 2,5 (diametro 47 mm)</td> </tr> <tr> <td>Volume</td> <td>m³</td> <td>55,0</td> <td>-</td> <td rowspan="3">UNI EN 12341:2023 "escluso parte 5.1.1: apparecchiatura certificata"</td> <td>-</td> <td>05/12/2025 - 05/12/2025</td> </tr> <tr> <td>Particolato sospeso PM 2,5</td> <td>µg/m³</td> <td>29,8</td> <td>MAX 25 <sup>(1)</sup></td> <td>± 4,2</td> <td>15/12/2025 - 18/12/2025</td> </tr> <tr> <td>Particolato sospeso PM 2,5</td> <td>µg totali</td> <td>1638</td> <td>-</td> <td>-</td> <td>15/12/2025 - 18/12/2025</td> </tr> </tbody> </table>						Parametri determinati	Unità di misura	Valore rilevato	Valore limite	Metodo di prova	Incertezza di misura (K=2, p=95%)	Data inizio-fine prova	Supporto: Filtro (FV/FQ) per la determinazione del particolato in sospensione PM 10 (diametro 47 mm)							Volume	m³	54,9	-	UNI EN 12341:2023 "escluso parte 5.1.1: apparecchiatura certificata"	-	05/12/2025 - 05/12/2025	Particolato sospeso PM 10	µg/m³	43,3	MAX 50 <sup>(1)</sup>	± 4,8	15/12/2025 - 18/12/2025	Particolato sospeso PM 10	µg totali	2378	-	-	15/12/2025 - 18/12/2025	Supporto: Filtro (FV/FQ) per la determinazione del particolato in sospensione PM 2,5 (diametro 47 mm)							Volume	m³	55,0	-	UNI EN 12341:2023 "escluso parte 5.1.1: apparecchiatura certificata"	-	05/12/2025 - 05/12/2025	Particolato sospeso PM 2,5	µg/m³	29,8	MAX 25 <sup>(1)</sup>	± 4,2	15/12/2025 - 18/12/2025	Particolato sospeso PM 2,5	µg totali	1638	-	-	15/12/2025 - 18/12/2025
Parametri determinati	Unità di misura	Valore rilevato	Valore limite	Metodo di prova	Incertezza di misura (K=2, p=95%)	Data inizio-fine prova																																																										
Supporto: Filtro (FV/FQ) per la determinazione del particolato in sospensione PM 10 (diametro 47 mm)																																																																
Volume	m³	54,9	-	UNI EN 12341:2023 "escluso parte 5.1.1: apparecchiatura certificata"	-	05/12/2025 - 05/12/2025																																																										
Particolato sospeso PM 10	µg/m³	43,3	MAX 50 <sup>(1)</sup>		± 4,8	15/12/2025 - 18/12/2025																																																										
Particolato sospeso PM 10	µg totali	2378	-		-	15/12/2025 - 18/12/2025																																																										
Supporto: Filtro (FV/FQ) per la determinazione del particolato in sospensione PM 2,5 (diametro 47 mm)																																																																
Volume	m³	55,0	-	UNI EN 12341:2023 "escluso parte 5.1.1: apparecchiatura certificata"	-	05/12/2025 - 05/12/2025																																																										
Particolato sospeso PM 2,5	µg/m³	29,8	MAX 25 <sup>(1)</sup>		± 4,2	15/12/2025 - 18/12/2025																																																										
Particolato sospeso PM 2,5	µg totali	1638	-		-	15/12/2025 - 18/12/2025																																																										
Il rapporto di prova non può essere riprodotto parzialmente, salvo approvazione scritta del Responsabile. I risultati del Rapporto di Prova si riferiscono solo al campione sottoposto a prova.																																																																

<sup>(1)</sup> DLgs n°155 13/08/2010 SO GU n°216 15/09/2010. Il valore obiettivo è riferito al tenore totale di ciascun inquinante presente nella frazione PM10 del materiale particolato, calcolato come media su anno civile

L'incertezza di misura è espressa come incertezza estesa.

Se le concentrazioni rilevate risultano inferiori al limite di quantificazione, l'incertezza di misura non è riportata.

L'eventuale valore rilevato in grassetto indica un risultato che è oltre il valore limite di riferimento, senza tenere conto dell'incertezza di misura

"<" Se presente significa inferiore al limite di quantificazione; il numero che segue il simbolo "<" indica il limite di quantificazione definito dal laboratorio.

Quando le informazioni fornite dal cliente possono influire sulla validità dei risultati, il laboratorio ne declina la responsabilità. I dati del campionamento, espressamente dichiarati da chi ha eseguito il campionamento, sono stati utilizzati nell'elaborazione dell'espressione dei risultati. Qualunque scostamento rispetto al metodo di prova e relativo alle attività di laboratorio, viene comunicato al cliente tramite email per sua approvazione

Simone Di Capua

Environmental Technician



Marco Scarrone

Responsabile Environment &amp; Safety Advisory

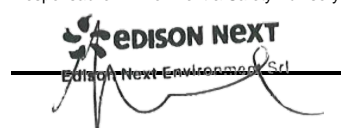

**EDISON NEXT ENVIRONMENT Srl**  
Via Acqui, 86 - 10098 Rivoli (TO)  
Tel. +39 011 9513 901 – Fax +39 011 9513 665  
[info\\_edisonnextenvironment@edison.it](mailto:info_edisonnextenvironment@edison.it)  
[nextenvironment@pec.edison.it](mailto:nextenvironment@pec.edison.it)  
[www.edisonnext.it](http://www.edisonnext.it)

Capitale Sociale euro 1.000.000,00 i.v.  
Reg. Imprese - C.F. e P. IVA n. 11716780017  
Direzione e coordinamento ex. Art. 2497 cc da parte di Edison SpA

**Cliente:**  
**PEDELOMBARDA NUOVA SOCIETA' CONSORTILE PER AZIONI**  
**VIA ADIGE, 19 - 20135 - MILANO**

**Sede operativa A**

Via Acqui, 86  
10098 Rivoli (TO)  
Tel. +39 011 9513 901  
Fax +39 011 9513 665

**Sede operativa B**

Via ex Aeroporto c/o Consorzio  
"Il Sole" – Lotto G1  
80038 Pomigliano d'Arco (NA) ☒  
Tel. +39 081 3445075  
Fax +39 081 3445071

**Rapporto di Prova n°** TR\_25\_04076\_003/06

**Rev.** 00

**Data:** 07/01/2026

**Pagina** 1 di 1

**N° Campione:** 25\_04076\_003\_006  
**Progetto:** -  
**Data inizio prove:** 15/12/2025  
**Categoria merceologica:** Supporti da campionamento aria  
**Prodotto / limiti di riferimento:** DLgs n°155 13/08/2010 SO GU n° 216 15/09/2010  
**Quantità campione:** 2 Filtri  
**Codice punto di campionamento:** PM\_A3\_polveri  
**Descrizione campione:** Recettore PMA3  
**Luogo di prelievo:** Via Treviso - Meda (MB)  
**Metodo di campionamento:** UNI EN 12341:2023 "escluso parte 5.1.1: apparecchiatura certificata"  
**Campionato da:** Conedera Fabio - Edison Next Environment sede A  
**Data inizio campionamento:** 06/12/2025 **Ora:** 0:00  
**Data fine campionamento:** 06/12/2025 **Ora:** 23:59  
**Piano di campionamento:** -

Parametri determinati	Unità di misura	Valore rilevato	Valore limite	Metodo di prova	Incertezza di misura (K=2, p=95%)	Data inizio- fine prova
Supporto: Filtro (FV/FQ) per la determinazione del particolato in sospensione PM 10 (diametro 47 mm)						
Volume	m³	55,0	-	UNI EN 12341:2023 "escluso parte 5.1.1: apparecchiatura certificata"	-	06/12/2025 - 06/12/2025
Particolato sospeso PM 10	µg/m³	52,8	MAX 50 <sup>(1)</sup>		± 5,8	15/12/2025 - 18/12/2025
Particolato sospeso PM 10	µg totali	2905	-		-	15/12/2025 - 18/12/2025
Supporto: Filtro (FV/FQ) per la determinazione del particolato in sospensione PM 2,5 (diametro 47 mm)						
Volume	m³	55,0	-	UNI EN 12341:2023 "escluso parte 5.1.1: apparecchiatura certificata"	-	06/12/2025 - 06/12/2025
Particolato sospeso PM 2,5	µg/m³	37,8	MAX 25 <sup>(1)</sup>		± 5,3	15/12/2025 - 18/12/2025
Particolato sospeso PM 2,5	µg totali	2079	-		-	15/12/2025 - 18/12/2025
Il rapporto di prova non può essere riprodotto parzialmente, salvo approvazione scritta del Responsabile. I risultati del Rapporto di Prova si riferiscono solo al campione sottoposto a prova.						

<sup>(1)</sup> DLgs n°155 13/08/2010 SO GU n°216 15/09/2010. Il valore obiettivo è riferito al tenore totale di ciascun inquinante presente nella frazione PM10 del materiale particolato, calcolato come media su anno civile

L'incertezza di misura è espressa come incertezza estesa.

Se le concentrazioni rilevate risultano inferiori al limite di quantificazione, l'incertezza di misura non è riportata.

L'eventuale valore rilevato in grassetto indica un risultato che è oltre il valore limite di riferimento, senza tenere conto dell'incertezza di misura

"<" Se presente significa inferiore al limite di quantificazione; il numero che segue il simbolo "<" indica il limite di quantificazione definito dal laboratorio.

Quando le informazioni fornite dal cliente possono influire sulla validità dei risultati, il laboratorio ne declina la responsabilità. I dati del campionamento, espressamente dichiarati da chi ha eseguito il campionamento, sono stati utilizzati nell'elaborazione dell'espressione dei risultati. Qualunque scostamento rispetto al metodo di prova e relativo alle attività di laboratorio, viene comunicato al cliente tramite email per sua approvazione

Simone Di Capua

Environmental Technician

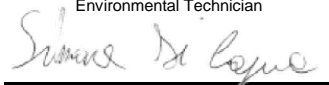

Marco Scarrone

Responsabile Environment & Safety Advisory



Rapporto di prova n°: **25LA28231 rev.00 del 12/01/2026**

Committente

**EDISON NEXT ENVIRONMENT SRL**VIA ACQUI, 86  
10098 RIVOLI TO*Dati del campione*Data arrivo: **11/12/2025**Matrice: **supporto per ambiente di lavoro**(\$) Descrizione: **PM A3 (Via della Roggia 69 - Seveso)**

25LA28231

*Dati campionamento*Campionamento a cura di: **cliente, Zappino - Conedera**(\$) Inizio: **01/12/2025 08.00.00**(\$) Fine: **07/12/2025 08.00.00**(\$) Campionamento eseguito presso: **Seveso**(\$) Punto di campionamento: **PM A3 (Via della Roggia 69 - Seveso)**(\$) Tipo: **---****RISULTATI ANALITICI**

	<u>Prova</u>	<u>Metodo di prova</u>	<u>U.M.</u>	<u>Valore</u>	<u>Inizio</u>	<u>Fine</u>
A	1,2,3,4,6,7,8-eptaclorodibenzopdiossina	EPA 1613B 1994	fg	170000	12/12	16/12
A	1,2,3,4,6,7,8-eptaclorodibenzofurano	EPA 1613B 1994	fg	49000	12/12	16/12
A	1,2,3,4,7,8,9-eptaclorodibenzofurano	EPA 1613B 1994	fg	< 20000	12/12	16/12
A	1,2,3,4,7,8-esaclorodibenzo-p-diossina	EPA 1613B 1994	fg	< 10000	12/12	16/12
A	1,2,3,4,7,8-esaclorodibenzofurano	EPA 1613B 1994	fg	29000	12/12	16/12
A	1,2,3,6,7,8-esaclorodibenzo-p-diossina	EPA 1613B 1994	fg	< 10000	12/12	16/12
A	1,2,3,6,7,8-esaclorodibenzofurano	EPA 1613B 1994	fg	24000	12/12	16/12
A	1,2,3,7,8,9-esaclorodibenzo-p-diossina	EPA 1613B 1994	fg	< 10000	12/12	16/12
A	1,2,3,7,8,9-esaclorodibenzofurano	EPA 1613B 1994	fg	< 10000	12/12	16/12
A	1,2,3,7,8-pentaclorodibenzo-p-diossina	EPA 1613B 1994	fg	< 10000	12/12	16/12

**Documento firmato digitalmente ai sensi del D Lgs N.82 del 7 marzo 2005 e s.m.i**

I risultati contenuti nel presente Rapporto di prova si riferiscono esclusivamente al campione oggetto di analisi. Il presente Rapporto di prova non può essere riprodotto parzialmente, salvo autorizzazione scritta di Chelab.

CHELAB S.r.l. - Socio Unico, Company subject to the direction and coordination of Mérieux NutriSciences Corporation

Head Office: Via Fratta 25 31023 Resana, Italy Phone +39 0423.7177 Fax +39 0423.715058 www.merieuxnutrisciences.com/it

VAT nr. IT 01500900269, R.E.A Treviso n. 156079 Fully paid up € 103.480,00.

## Segue rapporto di prova 25LA28231 rev.00

### RISULTATI ANALITICI

	<u>Prova</u>	<u>Metodo di prova</u>	<u>U.M.</u>	<u>Valore</u>	<u>Inizio</u>	<u>Fine</u>
A	1,2,3,7,8-pentaclorodibenzofurano	EPA 1613B 1994	fg	24000	12/12	16/12
A	2,3,4,6,7,8-esaclorodibenzofurano	EPA 1613B 1994	fg	< 10000	12/12	16/12
A	2,3,4,7,8-pentaclorodibenzofurano	EPA 1613B 1994	fg	35000	12/12	16/12
A	2,3,7,8-tetraclorodibenzo-p-diossina	EPA 1613B 1994	fg	< 5000	12/12	16/12
A	2,3,7,8-tetraclorodibenzofurano	EPA 1613B 1994	fg	41000	12/12	16/12
A	octaclorodibenzo-p-diossina	EPA 1613B 1994	fg	450000	12/12	16/12
A	octaclorodibenzofurano	EPA 1613B 1994	fg	< 20000	12/12	16/12
A	tossicità equivalente (diossine)	EPA 1613B 1994	fg	23000	12/12	16/12

A: Prova eseguita presso il Laboratorio di Cairo Montenotte (SV) C.so Stalingrado, 50

B: Prova eseguita presso il Laboratorio di Porto Torres (SS) Via Giovanni da Verrazzano Z.I.

III: Prova eseguita fuori sede. Dove non è espressamente indicata la Categoria III la prova è classificata come Categoria 0 (prova eseguita presso il laboratorio). La sede di riferimento compare vicino ai singoli parametri da campo.

#: Prova eseguita da laboratorio terzo

§: Dati forniti dal cliente

MDL : Method Detection Limit

U.M. : Unità di Misura

S.S.: Sostanza secca

<: Il risultato è da intendersi inferiore al limite di quantificazione (LOQ)

Il risultato, così come espresso, è stato ottenuto mediante elaborazione dei dati espressamente sottoscritti da chi ha eseguito il campionamento e/o dalla Committenza.

Il laboratorio declina ogni responsabilità in merito ai dati forniti dal cliente.

Ove i metodi lo richiedono, si garantisce il rispetto di tutte le condizioni ambientali necessarie al corretto svolgimento delle prove analitiche. I risultati riportati nel presente rapporto di prova si riferiscono unicamente al campione effettivamente sottoposto a prova e, se fornito dal cliente, così come ricevuto.

Nel caso in cui il campione si presenti con alterazioni tali da poter influenzare i risultati analitici, ma il cliente ne chieda comunque l'analisi, il laboratorio declina ogni responsabilità.

#### **Persone che possono autorizzare i Rapporti di Prova:**

Dott. Massimiliano Brignone, Direttore della Sede di Cairo Montenotte

Dott. Stefano Pinna, Direttore della Sede di Porto Torres

Dott.ssa Tiziana Giusto, Direttore Responsabile del Laboratorio Rifiuti

Dott. Glauco Barbero, Responsabile del Settore Aria, Acqua, Terre di Cairo Montenotte

Dott.ssa Barbara Bergero, Responsabile del Settore Microbiologia, Microscopia, Ecotossicologia

Dott.ssa Elena Solari, Vice Responsabile del Settore Microbiologia, Microscopia, Ecotossicologia

Dott.ssa Silvia Mirengo, Coordinatore Laboratorio Rifiuti

#### **Documento firmato digitalmente ai sensi del D Lgs N.82 del 7 marzo 2005 e s.m.i**

I risultati contenuti nel presente Rapporto di prova si riferiscono esclusivamente al campione oggetto di analisi. Il presente Rapporto di prova non può essere riprodotto parzialmente, salvo autorizzazione scritta di Chelab.

CHELAB S.r.l. - Socio Unico, Company subject to the direction and coordination of Mérieux NutriSciences Corporation

Head Office: Via Fratta 25 31023 Resana, Italy Phone +39 0423.7177 Fax +39 0423.715058 www.merieuxnutrisciences.com/it

VAT nr. IT 01500900269, R.E.A Treviso n. 156079 Fully paid up € 103.480,00.



**Segue rapporto di prova 25LA28231 rev.00**

**Il presente rapporto di prova è firmato digitalmente da:**

**Dott. Massimiliano BrignoneOrdine  
Interprovinciale dei Chimici e dei Fisici della  
Liguria n°1278**

----- **Fine rapporto di prova** -----

**Documento firmato digitalmente ai sensi del D Lgs N.82 del 7 marzo 2005 e s.m.i**

I risultati contenuti nel presente Rapporto di prova si riferiscono esclusivamente al campione oggetto di analisi. Il presente Rapporto di prova non può essere riprodotto parzialmente, salvo autorizzazione scritta di Chelab.

**CHELAB S.r.l. - Socio Unico, Company subject to the direction and coordination of Mérieux NutriSciences Corporation**

Head Office: Via Fratta 25 31023 Resana, Italy Phone +39 0423.7177 Fax +39 0423.715058 [www.merieuxnutrisciences.com/it](http://www.merieuxnutrisciences.com/it)

VAT nr. IT 01500900269, R.E.A Treviso n. 156079 Fully paid up € 103.480,00.

**EDISON NEXT ENVIRONMENT Srl**  
Via Acqui, 86 - 10098 Rivoli (TO)  
Tel. +39 011 9513 901 – Fax +39 011 9513 665  
[info\\_edisonnextenvironment@edison.it](mailto:info_edisonnextenvironment@edison.it)  
[nextenvironment@pec.edison.it](mailto:nextenvironment@pec.edison.it)  
[www.edisonnext.it](http://www.edisonnext.it)

Capitale Sociale euro 1.000.000,00 i.v.  
Reg. Imprese - C.F. e P. IVA n. 11716780017  
Direzione e coordinamento ex Art. 2497 cc da parte di Edison SpA

**Cliente:**  
**PEDELOMBARDA NUOVA SOCIETA' CONSORTILE PER AZIONI**  
**VIA ADIGE, 19 - 20135 - MILANO**

**Sede operativa A**

Via Acqui, 86  
10098 Rivoli (TO)  
Tel. +39 011 9513 901  
Fax +39 011 9513 665

**Sede operativa B**

Via ex Aeroporto c/o Consorzio  
"Il Sole" – Lotto G1  
80038 Pomigliano d'Arco (NA) ☒  
Tel. +39 081 3445075  
Fax +39 081 3445071

**Rapporto di Prova n°** TR\_25\_04076\_004/01

**Rev.** 00

**Data:** 07/01/2026

**Pagina** 1 di 1

**N° Campione:** 25\_04076\_004\_001  
**Progetto:** -  
**Data inizio prove:** 15/12/2025  
**Categoria merceologica:** Supporti da campionamento aria  
**Prodotto / limiti di riferimento:** DLgs n°155 13/08/2010 SO GU n° 216 15/09/2010  
**Quantità campione:** 2 Filtri  
**Codice punto di campionamento:** PM\_A4\_polveri  
**Descrizione campione:** Recettore PMA4  
**Luogo di prelievo:** Via Treviso - Meda (MB)  
**Metodo di campionamento:** UNI EN 12341:2023 "escluso parte 5.1.1: apparecchiatura certificata"  
**Campionato da:** Conedera Fabio - Edison Next Environment sede A  
**Data inizio campionamento:** 01/12/2025 **Ora:** 0:00  
**Data fine campionamento:** 01/12/2025 **Ora:** 23:59  
**Piano di campionamento:** -

Parametri determinati	Unità di misura	Valore rilevato	Valore limite	Metodo di prova	Incertezza di misura (K=2, p=95%)	Data inizio- fine prova
Supporto: Filtro (FV/FQ) per la determinazione del particolato in sospensione PM 10 (diametro 47 mm)						
Volume	m³	55,0	-	UNI EN 12341:2023 "escluso parte 5.1.1: apparecchiatura certificata"	-	01/12/2025 - 01/12/2025
Particolato sospeso PM 10	µg/m³	46,9	MAX 50 <sup>(1)</sup>		± 5,2	15/12/2025 - 18/12/2025
Particolato sospeso PM 10	µg totali	2579	-		-	15/12/2025 - 18/12/2025
Supporto: Filtro (FV/FQ) per la determinazione del particolato in sospensione PM 2,5 (diametro 47 mm)						
Volume	m³	55,0	-	UNI EN 12341:2023 "escluso parte 5.1.1: apparecchiatura certificata"	-	01/12/2025 - 01/12/2025
Particolato sospeso PM 2,5	µg/m³	33,3	MAX 25 <sup>(1)</sup>		± 4,7	15/12/2025 - 18/12/2025
Particolato sospeso PM 2,5	µg totali	1832	-		-	15/12/2025 - 18/12/2025
Il rapporto di prova non può essere riprodotto parzialmente, salvo approvazione scritta del Responsabile. I risultati del Rapporto di Prova si riferiscono solo al campione sottoposto a prova.						

<sup>(1)</sup> DLgs n°155 13/08/2010 SO GU n°216 15/09/2010. Il valore obiettivo è riferito al tenore totale di ciascun inquinante presente nella frazione PM10 del materiale particolato, calcolato come media su anno civile

L'incertezza di misura è espressa come incertezza estesa.

Se le concentrazioni rilevate risultano inferiori al limite di quantificazione, l'incertezza di misura non è riportata.

L'eventuale valore rilevato in grassetto indica un risultato che è oltre il valore limite di riferimento, senza tenere conto dell'incertezza di misura

"<" Se presente significa inferiore al limite di quantificazione; il numero che segue il simbolo "<" indica il limite di quantificazione definito dal laboratorio.

Quando le informazioni fornite dal cliente possono influire sulla validità dei risultati, il laboratorio ne declina la responsabilità. I dati del campionamento, espressamente dichiarati da chi ha eseguito il campionamento, sono stati utilizzati nell'elaborazione dell'espressione dei risultati. Qualunque scostamento rispetto al metodo di prova e relativo alle attività di laboratorio, viene comunicato al cliente tramite email per sua approvazione

Simone Di Capua

Environmental Technician

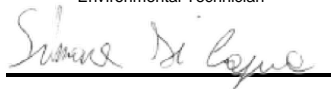

Marco Scarrone

Responsabile Environment & Safety Advisory

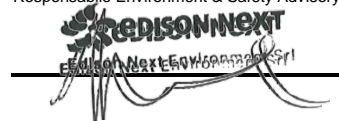

**EDISON NEXT ENVIRONMENT Srl**  
Via Acqui, 86 - 10098 Rivoli (TO)  
Tel. +39 011 9513 901 – Fax +39 011 9513 665  
[info\\_edisonnextenvironment@edison.it](mailto:info_edisonnextenvironment@edison.it)  
[nextenvironment@pec.edison.it](mailto:nextenvironment@pec.edison.it)  
[www.edisonnext.it](http://www.edisonnext.it)

Capitale Sociale euro 1.000.000,00 i.v.  
Reg. Imprese - C.F. e P. IVA n. 11716780017  
Direzione e coordinamento ex Art. 2497 cc da parte di Edison SpA

**Cliente:**  
**PEDELOMBARDA NUOVA SOCIETA' CONSORTILE PER AZIONI**  
**VIA ADIGE, 19 - 20135 - MILANO**

**Sede operativa A**

Via Acqui, 86  
10098 Rivoli (TO)  
Tel. +39 011 9513 901  
Fax +39 011 9513 665

**Sede operativa B**

Via ex Aeroporto c/o Consorzio  
"Il Sole" – Lotto G1  
80038 Pomigliano d'Arco (NA) ☒  
Tel. +39 081 3445075  
Fax +39 081 3445071

**Rapporto di Prova n°** TR\_25\_04076\_004/02

**Rev.** 00

**Data:** 07/01/2026

**Pagina** 1 di 1

**N° Campione:** 25\_04076\_004\_002  
**Progetto:** -  
**Data inizio prove:** 15/12/2025  
**Categoria merceologica:** Supporti da campionamento aria  
**Prodotto / limiti di riferimento:** DLgs n°155 13/08/2010 SO GU n° 216 15/09/2010  
**Quantità campione:** 2 Filtri  
**Codice punto di campionamento:** PM\_A4\_polveri  
**Descrizione campione:** Recettore PMA4  
**Luogo di prelievo:** Via Treviso - Meda (MB)  
**Metodo di campionamento:** UNI EN 12341:2023 "escluso parte 5.1.1: apparecchiatura certificata"  
**Campionato da:** Conedera Fabio - Edison Next Environment sede A  
**Data inizio campionamento:** 02/12/2025 **Ora:** 0:00  
**Data fine campionamento:** 02/12/2025 **Ora:** 23:59  
**Piano di campionamento:** -

Parametri determinati	Unità di misura	Valore rilevato	Valore limite	Metodo di prova	Incertezza di misura (K=2, p=95%)	Data inizio- fine prova
Supporto: Filtro (FV/FQ) per la determinazione del particolato in sospensione PM 10 (diametro 47 mm)						
Volume	m³	55,0	-	UNI EN 12341:2023 "escluso parte 5.1.1: apparecchiatura certificata"	-	02/12/2025 - 02/12/2025
Particolato sospeso PM 10	µg/m³	55,2	MAX 50 <sup>(1)</sup>		± 6,1	15/12/2025 - 18/12/2025
Particolato sospeso PM 10	µg totali	3035	-		-	15/12/2025 - 18/12/2025
Supporto: Filtro (FV/FQ) per la determinazione del particolato in sospensione PM 2,5 (diametro 47 mm)						
Volume	m³	55,0	-	UNI EN 12341:2023 "escluso parte 5.1.1: apparecchiatura certificata"	-	02/12/2025 - 02/12/2025
Particolato sospeso PM 2,5	µg/m³	35,7	MAX 25 <sup>(1)</sup>		± 5,0	15/12/2025 - 18/12/2025
Particolato sospeso PM 2,5	µg totali	1963	-		-	15/12/2025 - 18/12/2025
Il rapporto di prova non può essere riprodotto parzialmente, salvo approvazione scritta del Responsabile. I risultati del Rapporto di Prova si riferiscono solo al campione sottoposto a prova.						

<sup>(1)</sup> DLgs n°155 13/08/2010 SO GU n°216 15/09/2010. Il valore obiettivo è riferito al tenore totale di ciascun inquinante presente nella frazione PM10 del materiale particolato, calcolato come media su anno civile

L'incertezza di misura è espressa come incertezza estesa.

Se le concentrazioni rilevate risultano inferiori al limite di quantificazione, l'incertezza di misura non è riportata.

L'eventuale valore rilevato in grassetto indica un risultato che è oltre il valore limite di riferimento, senza tenere conto dell'incertezza di misura

"<" Se presente significa inferiore al limite di quantificazione; il numero che segue il simbolo "<" indica il limite di quantificazione definito dal laboratorio.

Quando le informazioni fornite dal cliente possono influire sulla validità dei risultati, il laboratorio ne declina la responsabilità. I dati del campionamento, espressamente dichiarati da chi ha eseguito il campionamento, sono stati utilizzati nell'elaborazione dell'espressione dei risultati. Qualunque scostamento rispetto al metodo di prova e relativo alle attività di laboratorio, viene comunicato al cliente tramite email per sua approvazione

Simone Di Capua

Environmental Technician

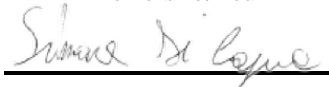

Marco Scarrone

Responsabile Environment & Safety Advisory

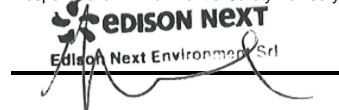

<b>EDISON NEXT ENVIRONMENT Srl</b> Via Acqui, 86 - 10098 Rivoli (TO) Tel. +39 011 9513 901 – Fax +39 011 9513 665 <a href="mailto:info_edisonnextenvironment@edison.it">info_edisonnextenvironment@edison.it</a> <a href="mailto:nextenvironment@pec.edison.it">nextenvironment@pec.edison.it</a> <a href="http://www.edisonnext.it">www.edisonnext.it</a> Capitale Sociale euro 1.000.000,00 i.v. Reg. Imprese - C.F. e P. IVA n. 11716780017 Direzione e coordinamento ex. Art. 2497 cc da parte di Edison SpA				<b>Cliente:</b> <b>PEDELOMBARDA NUOVA SOCIETA' CONSORTILE PER AZIONI</b> <b>VIA ADIGE, 19 - 20135 - MILANO</b>																																																												
<b>Sede operativa A</b> Via Acqui, 86 10098 Rivoli (TO) Tel. +39 011 9513 901 Fax +39 011 9513 665		<b>Sede operativa B</b> Via ex Aeroporto c/o Consorzio "Il Sole" – Lotto G1 80038 Pomigliano d'Arco (NA) Tel. +39 081 3445075 Fax +39 081 3445071		<b>Rapporto di Prova n°</b> TR_25_04076_004/03 <b>Rev.</b> 00 <b>Data:</b> 07/01/2026 <b>Pagina</b> 1 di 1																																																												
<b>N° Campione:</b> 25_04076_004_003 <b>Data ricevimento:</b> 15/12/2025 <b>Progetto:</b> - <b>Data inizio prove:</b> 15/12/2025 <b>Data fine prove:</b> 18/12/2025 <b>Categoria merceologica:</b> Supporti da campionamento aria <b>Verbale di campionamento N°:</b> VC_25_04076_004 <b>Prodotto / limiti di riferimento:</b> DLgs n°155 13/08/2010 SO GU n° 216 15/09/2010 <b>Quantità campione:</b> 2 Filtri <b>Codice punto di campionamento:</b> PM_A4_polveri <b>Descrizione campione:</b> Recettore PMA4 <b>Luogo di prelievo:</b> Via Treviso - Meda (MB) <b>Metodo di campionamento:</b> UNI EN 12341:2023 "escluso parte 5.1.1: apparecchiatura certificata" <b>Campionato da:</b> Conedera Fabio - Edison Next Environment sede A <b>Data inizio campionamento:</b> 03/12/2025 <b>Ora:</b> 0:00 <b>Data fine campionamento:</b> 03/12/2025 <b>Ora:</b> 23:59 <b>Piano di campionamento:</b> -																																																																
<table border="1" style="width:100%; border-collapse: collapse;"> <thead> <tr> <th style="width:20%;">Parametri determinati</th> <th style="width:10%;">Unità di misura</th> <th style="width:15%;">Valore rilevato</th> <th style="width:10%;">Valore limite</th> <th style="width:15%;">Metodo di prova</th> <th style="width:10%;">Incertezza di misura (K=2, p=95%)</th> <th style="width:20%;">Data inizio-fine prova</th> </tr> </thead> <tbody> <tr> <td colspan="7" style="padding: 2px;"> <b>Supporto:</b> Filtro (FV/FQ) per la determinazione del particolato in sospensione PM 10 (diametro 47 mm)               </td> </tr> <tr> <td>Volume</td> <td>m³</td> <td>55,0</td> <td>-</td> <td rowspan="3">UNI EN 12341:2023 "escluso parte 5.1.1: apparecchiatura certificata"</td> <td>-</td> <td>03/12/2025 - 03/12/2025</td> </tr> <tr> <td>Particolato sospeso PM 10</td> <td>µg/m³</td> <td><b>60,5</b></td> <td>MAX 50 <sup>(1)</sup></td> <td>± 6,7</td> <td>15/12/2025 - 18/12/2025</td> </tr> <tr> <td>Particolato sospeso PM 10</td> <td>µg totali</td> <td>3329</td> <td>-</td> <td>-</td> <td>15/12/2025 - 18/12/2025</td> </tr> <tr> <td colspan="7" style="padding: 2px;"> <b>Supporto:</b> Filtro (FV/FQ) per la determinazione del particolato in sospensione PM 2,5 (diametro 47 mm)               </td> </tr> <tr> <td>Volume</td> <td>m³</td> <td>55,0</td> <td>-</td> <td rowspan="3">UNI EN 12341:2023 "escluso parte 5.1.1: apparecchiatura certificata"</td> <td>-</td> <td>03/12/2025 - 03/12/2025</td> </tr> <tr> <td>Particolato sospeso PM 2,5</td> <td>µg/m³</td> <td><b>43,5</b></td> <td>MAX 25 <sup>(1)</sup></td> <td>± 6,1</td> <td>15/12/2025 - 18/12/2025</td> </tr> <tr> <td>Particolato sospeso PM 2,5</td> <td>µg totali</td> <td>2393</td> <td>-</td> <td>-</td> <td>15/12/2025 - 18/12/2025</td> </tr> </tbody> </table>						Parametri determinati	Unità di misura	Valore rilevato	Valore limite	Metodo di prova	Incertezza di misura (K=2, p=95%)	Data inizio-fine prova	<b>Supporto:</b> Filtro (FV/FQ) per la determinazione del particolato in sospensione PM 10 (diametro 47 mm)							Volume	m³	55,0	-	UNI EN 12341:2023 "escluso parte 5.1.1: apparecchiatura certificata"	-	03/12/2025 - 03/12/2025	Particolato sospeso PM 10	µg/m³	<b>60,5</b>	MAX 50 <sup>(1)</sup>	± 6,7	15/12/2025 - 18/12/2025	Particolato sospeso PM 10	µg totali	3329	-	-	15/12/2025 - 18/12/2025	<b>Supporto:</b> Filtro (FV/FQ) per la determinazione del particolato in sospensione PM 2,5 (diametro 47 mm)							Volume	m³	55,0	-	UNI EN 12341:2023 "escluso parte 5.1.1: apparecchiatura certificata"	-	03/12/2025 - 03/12/2025	Particolato sospeso PM 2,5	µg/m³	<b>43,5</b>	MAX 25 <sup>(1)</sup>	± 6,1	15/12/2025 - 18/12/2025	Particolato sospeso PM 2,5	µg totali	2393	-	-	15/12/2025 - 18/12/2025
Parametri determinati	Unità di misura	Valore rilevato	Valore limite	Metodo di prova	Incertezza di misura (K=2, p=95%)	Data inizio-fine prova																																																										
<b>Supporto:</b> Filtro (FV/FQ) per la determinazione del particolato in sospensione PM 10 (diametro 47 mm)																																																																
Volume	m³	55,0	-	UNI EN 12341:2023 "escluso parte 5.1.1: apparecchiatura certificata"	-	03/12/2025 - 03/12/2025																																																										
Particolato sospeso PM 10	µg/m³	<b>60,5</b>	MAX 50 <sup>(1)</sup>		± 6,7	15/12/2025 - 18/12/2025																																																										
Particolato sospeso PM 10	µg totali	3329	-		-	15/12/2025 - 18/12/2025																																																										
<b>Supporto:</b> Filtro (FV/FQ) per la determinazione del particolato in sospensione PM 2,5 (diametro 47 mm)																																																																
Volume	m³	55,0	-	UNI EN 12341:2023 "escluso parte 5.1.1: apparecchiatura certificata"	-	03/12/2025 - 03/12/2025																																																										
Particolato sospeso PM 2,5	µg/m³	<b>43,5</b>	MAX 25 <sup>(1)</sup>		± 6,1	15/12/2025 - 18/12/2025																																																										
Particolato sospeso PM 2,5	µg totali	2393	-		-	15/12/2025 - 18/12/2025																																																										
Il rapporto di prova non può essere riprodotto parzialmente, salvo approvazione scritta del Responsabile. I risultati del Rapporto di Prova si riferiscono solo al campione sottoposto a prova.																																																																

<sup>(1)</sup> DLgs n°155 13/08/2010 SO GU n°216 15/09/2010. Il valore obiettivo è riferito al tenore totale di ciascun inquinante presente nella frazione PM10 del materiale particolato, calcolato come media su anno civile

L'incertezza di misura è espressa come incertezza estesa.

Se le concentrazioni rilevate risultano inferiori al limite di quantificazione, l'incertezza di misura non è riportata.

L'eventuale valore rilevato in grassetto indica un risultato che è oltre il valore limite di riferimento, senza tenere conto dell'incertezza di misura

"<" Se presente significa inferiore al limite di quantificazione; il numero che segue il simbolo "<" indica il limite di quantificazione definito dal laboratorio.

Quando le informazioni fornite dal cliente possono influire sulla validità dei risultati, il laboratorio ne declina la responsabilità. I dati del campionamento, espressamente dichiarati da chi ha eseguito il campionamento, sono stati utilizzati nell'elaborazione dell'espressione dei risultati. Qualunque scostamento rispetto al metodo di prova e relativo alle attività di laboratorio, viene comunicato al cliente tramite email per sua approvazione

Simone Di Capua

Environmental Technician

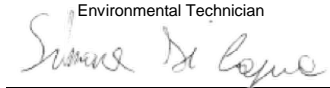

Marco Scarrone

Responsabile Environment &amp; Safety Advisory

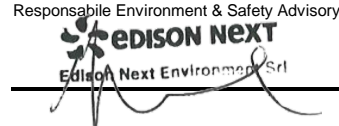

**EDISON NEXT ENVIRONMENT Srl**  
Via Acqui, 86 - 10098 Rivoli (TO)  
Tel. +39 011 9513 901 – Fax +39 011 9513 665  
[info\\_edisonnextenvironment@edison.it](mailto:info_edisonnextenvironment@edison.it)  
[nextenvironment@pec.edison.it](mailto:nextenvironment@pec.edison.it)  
[www.edisonnext.it](http://www.edisonnext.it)

Capitale Sociale euro 1.000.000,00 i.v.  
Reg. Imprese - C.F. e P. IVA n. 11716780017  
Direzione e coordinamento ex Art. 2497 cc da parte di Edison SpA

**Cliente:**  
**PEDELOMBARDA NUOVA SOCIETA' CONSORTILE PER AZIONI**  
**VIA ADIGE, 19 - 20135 - MILANO**

**Sede operativa A**

Via Acqui, 86  
10098 Rivoli (TO)  
Tel. +39 011 9513 901  
Fax +39 011 9513 665

**Sede operativa B**

Via ex Aeroporto c/o Consorzio  
"Il Sole" – Lotto G1  
80038 Pomigliano d'Arco (NA) ☒  
Tel. +39 081 3445075  
Fax +39 081 3445071

**Rapporto di Prova n°** TR\_25\_04076\_004/04

**Rev.** 00

**Data:** 07/01/2026

**Pagina** 1 di 1

**N° Campione:** 25\_04076\_004\_004  
**Progetto:** -  
**Data inizio prove:** 15/12/2025  
**Categoria merceologica:** Supporti da campionamento aria  
**Prodotto / limiti di riferimento:** DLgs n°155 13/08/2010 SO GU n° 216 15/09/2010  
**Quantità campione:** 2 Filtri  
**Codice punto di campionamento:** PM\_A4\_polveri  
**Descrizione campione:** Recettore PMA4  
**Luogo di prelievo:** Via Treviso - Meda (MB)  
**Metodo di campionamento:** UNI EN 12341:2023 "escluso parte 5.1.1: apparecchiatura certificata"  
**Campionato da:** Conedera Fabio - Edison Next Environment sede A  
**Data inizio campionamento:** 04/12/2025 **Ora:** 0:00  
**Data fine campionamento:** 04/12/2025 **Ora:** 23:59  
**Piano di campionamento:** -

Parametri determinati	Unità di misura	Valore rilevato	Valore limite	Metodo di prova	Incertezza di misura (K=2, p=95%)	Data inizio- fine prova
Supporto: Filtro (FV/FQ) per la determinazione del particolato in sospensione PM 10 (diametro 47 mm)						
Volume	m³	55,0	-	UNI EN 12341:2023 "escluso parte 5.1.1: apparecchiatura certificata"	-	04/12/2025 - 04/12/2025
Particolato sospeso PM 10	µg/m³	48,7	MAX 50 <sup>(1)</sup>		± 5,4	15/12/2025 - 18/12/2025
Particolato sospeso PM 10	µg totali	2680	-		-	15/12/2025 - 18/12/2025
Supporto: Filtro (FV/FQ) per la determinazione del particolato in sospensione PM 2,5 (diametro 47 mm)						
Volume	m³	55,0	-	UNI EN 12341:2023 "escluso parte 5.1.1: apparecchiatura certificata"	-	04/12/2025 - 04/12/2025
Particolato sospeso PM 2,5	µg/m³	37,5	MAX 25 <sup>(1)</sup>		± 5,2	15/12/2025 - 18/12/2025
Particolato sospeso PM 2,5	µg totali	2062	-		-	15/12/2025 - 18/12/2025
Il rapporto di prova non può essere riprodotto parzialmente, salvo approvazione scritta del Responsabile. I risultati del Rapporto di Prova si riferiscono solo al campione sottoposto a prova.						

<sup>(1)</sup> DLgs n°155 13/08/2010 SO GU n°216 15/09/2010. Il valore obiettivo è riferito al tenore totale di ciascun inquinante presente nella frazione PM10 del materiale particolato, calcolato come media su anno civile

L'incertezza di misura è espressa come incertezza estesa.

Se le concentrazioni rilevate risultano inferiori al limite di quantificazione, l'incertezza di misura non è riportata.

L'eventuale valore rilevato in grassetto indica un risultato che è oltre il valore limite di riferimento, senza tenere conto dell'incertezza di misura

"<" Se presente significa inferiore al limite di quantificazione; il numero che segue il simbolo "<" indica il limite di quantificazione definito dal laboratorio.

Quando le informazioni fornite dal cliente possono influire sulla validità dei risultati, il laboratorio ne declina la responsabilità. I dati del campionamento, espressamente dichiarati da chi ha eseguito il campionamento, sono stati utilizzati nell'elaborazione dell'espressione dei risultati. Qualunque scostamento rispetto al metodo di prova e relativo alle attività di laboratorio, viene comunicato al cliente tramite email per sua approvazione

Simone Di Capua

Environmental Technician

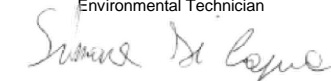

Marco Scarrone

Responsabile Environment & Safety Advisory



<b>EDISON NEXT ENVIRONMENT Srl</b> Via Acqui, 86 - 10098 Rivoli (TO) Tel. +39 011 9513 901 – Fax +39 011 9513 665 <a href="mailto:info_edisonnextenvironment@edison.it">info_edisonnextenvironment@edison.it</a> <a href="mailto:nextenvironment@pec.edison.it">nextenvironment@pec.edison.it</a> <a href="http://www.edisonnext.it">www.edisonnext.it</a> Capitale Sociale euro 1.000.000,00 i.v. Reg. Imprese - C.F. e P. IVA n. 11716780017 Direzione e coordinamento ex. Art. 2497 cc da parte di Edison SpA				<b>Cliente:</b> <b>PEDELOMBARDA NUOVA SOCIETA' CONSORTILE PER AZIONI</b> <b>VIA ADIGE, 19 - 20135 - MILANO</b>																																																												
<b>Sede operativa A</b> Via Acqui, 86 10098 Rivoli (TO) Tel. +39 011 9513 901 Fax +39 011 9513 665		<b>Sede operativa B</b> Via ex Aeroporto c/o Consorzio "Il Sole" – Lotto G1 80038 Pomigliano d'Arco (NA) <input checked="" type="checkbox"/> Tel. +39 081 3445075 Fax +39 081 3445071		<b>Rapporto di Prova n°</b> TR_25_04076_004/05 <b>Rev.</b> 00 <b>Data:</b> 07/01/2026 <b>Pagina</b> 1 di 1																																																												
<table style="width:100%; border: none;"> <tr> <td style="width: 50%; vertical-align: top;"> <b>N° Campione:</b> 25_04076_004_005  <b>Progetto:</b> -  <b>Data inizio prove:</b> 15/12/2025  <b>Categoria merceologica:</b> Supporti da campionamento aria  <b>Prodotto / limiti di riferimento:</b> DLgs n°155 13/08/2010 SO GU n° 216 15/09/2010  <b>Quantità campione:</b> 2 Filtri  <b>Codice punto di campionamento:</b> PM_A4_polveri  <b>Descrizione campione:</b> Recettore PMA4  <b>Luogo di prelievo:</b> Via Treviso - Meda (MB)  <b>Metodo di campionamento:</b> UNI EN 12341:2023 "escluso parte 5.1.1: apparecchiatura certificata"  <b>Campionato da:</b> Conedera Fabio - Edison Next Environment sede A  <b>Data inizio campionamento:</b> 05/12/2025 <b>Ora:</b> 0:00  <b>Data fine campionamento:</b> 05/12/2025 <b>Ora:</b> 23:59  <b>Piano di campionamento:</b> -         </td> <td style="width: 50%; vertical-align: top;"> <b>Data ricevimento:</b> 15/12/2025  <b>Data fine prove:</b> 18/12/2025  <b>Verbale di campionamento N°:</b> VC_25_04076_004         </td> </tr> </table>						<b>N° Campione:</b> 25_04076_004_005 <b>Progetto:</b> - <b>Data inizio prove:</b> 15/12/2025 <b>Categoria merceologica:</b> Supporti da campionamento aria <b>Prodotto / limiti di riferimento:</b> DLgs n°155 13/08/2010 SO GU n° 216 15/09/2010 <b>Quantità campione:</b> 2 Filtri <b>Codice punto di campionamento:</b> PM_A4_polveri <b>Descrizione campione:</b> Recettore PMA4 <b>Luogo di prelievo:</b> Via Treviso - Meda (MB) <b>Metodo di campionamento:</b> UNI EN 12341:2023 "escluso parte 5.1.1: apparecchiatura certificata" <b>Campionato da:</b> Conedera Fabio - Edison Next Environment sede A <b>Data inizio campionamento:</b> 05/12/2025 <b>Ora:</b> 0:00 <b>Data fine campionamento:</b> 05/12/2025 <b>Ora:</b> 23:59 <b>Piano di campionamento:</b> -	<b>Data ricevimento:</b> 15/12/2025 <b>Data fine prove:</b> 18/12/2025 <b>Verbale di campionamento N°:</b> VC_25_04076_004																																																									
<b>N° Campione:</b> 25_04076_004_005 <b>Progetto:</b> - <b>Data inizio prove:</b> 15/12/2025 <b>Categoria merceologica:</b> Supporti da campionamento aria <b>Prodotto / limiti di riferimento:</b> DLgs n°155 13/08/2010 SO GU n° 216 15/09/2010 <b>Quantità campione:</b> 2 Filtri <b>Codice punto di campionamento:</b> PM_A4_polveri <b>Descrizione campione:</b> Recettore PMA4 <b>Luogo di prelievo:</b> Via Treviso - Meda (MB) <b>Metodo di campionamento:</b> UNI EN 12341:2023 "escluso parte 5.1.1: apparecchiatura certificata" <b>Campionato da:</b> Conedera Fabio - Edison Next Environment sede A <b>Data inizio campionamento:</b> 05/12/2025 <b>Ora:</b> 0:00 <b>Data fine campionamento:</b> 05/12/2025 <b>Ora:</b> 23:59 <b>Piano di campionamento:</b> -	<b>Data ricevimento:</b> 15/12/2025 <b>Data fine prove:</b> 18/12/2025 <b>Verbale di campionamento N°:</b> VC_25_04076_004																																																															
<table border="1" style="width:100%; border-collapse: collapse;"> <thead> <tr> <th style="width: 20%;">Parametri determinati</th> <th style="width: 10%;">Unità di misura</th> <th style="width: 15%;">Valore rilevato</th> <th style="width: 10%;">Valore limite</th> <th style="width: 15%;">Metodo di prova</th> <th style="width: 10%;">Incertezza di misura (K=2, p=95%)</th> <th style="width: 20%;">Data inizio-fine prova</th> </tr> </thead> <tbody> <tr> <td colspan="7" style="padding: 2px;">Supporto: Filtro (FV/FQ) per la determinazione del particolato in sospensione PM 10 (diametro 47 mm)</td> </tr> <tr> <td>Volume</td> <td>m³</td> <td>55,0</td> <td>-</td> <td rowspan="3">UNI EN 12341:2023 "escluso parte 5.1.1: apparecchiatura certificata"</td> <td>-</td> <td>05/12/2025 - 05/12/2025</td> </tr> <tr> <td>Particolato sospeso PM 10</td> <td>µg/m³</td> <td>38,0</td> <td>MAX 50 <sup>(1)</sup></td> <td>± 4,2</td> <td>15/12/2025 - 18/12/2025</td> </tr> <tr> <td>Particolato sospeso PM 10</td> <td>µg totali</td> <td>2091</td> <td>-</td> <td>-</td> <td>15/12/2025 - 18/12/2025</td> </tr> <tr> <td colspan="7" style="padding: 2px;">Supporto: Filtro (FV/FQ) per la determinazione del particolato in sospensione PM 2,5 (diametro 47 mm)</td> </tr> <tr> <td>Volume</td> <td>m³</td> <td>55,0</td> <td>-</td> <td rowspan="3">UNI EN 12341:2023 "escluso parte 5.1.1: apparecchiatura certificata"</td> <td>-</td> <td>05/12/2025 - 05/12/2025</td> </tr> <tr> <td>Particolato sospeso PM 2,5</td> <td>µg/m³</td> <td>28,1</td> <td>MAX 25 <sup>(1)</sup></td> <td>± 3,9</td> <td>15/12/2025 - 18/12/2025</td> </tr> <tr> <td>Particolato sospeso PM 2,5</td> <td>µg totali</td> <td>1545</td> <td>-</td> <td>-</td> <td>15/12/2025 - 18/12/2025</td> </tr> </tbody> </table>						Parametri determinati	Unità di misura	Valore rilevato	Valore limite	Metodo di prova	Incertezza di misura (K=2, p=95%)	Data inizio-fine prova	Supporto: Filtro (FV/FQ) per la determinazione del particolato in sospensione PM 10 (diametro 47 mm)							Volume	m³	55,0	-	UNI EN 12341:2023 "escluso parte 5.1.1: apparecchiatura certificata"	-	05/12/2025 - 05/12/2025	Particolato sospeso PM 10	µg/m³	38,0	MAX 50 <sup>(1)</sup>	± 4,2	15/12/2025 - 18/12/2025	Particolato sospeso PM 10	µg totali	2091	-	-	15/12/2025 - 18/12/2025	Supporto: Filtro (FV/FQ) per la determinazione del particolato in sospensione PM 2,5 (diametro 47 mm)							Volume	m³	55,0	-	UNI EN 12341:2023 "escluso parte 5.1.1: apparecchiatura certificata"	-	05/12/2025 - 05/12/2025	Particolato sospeso PM 2,5	µg/m³	28,1	MAX 25 <sup>(1)</sup>	± 3,9	15/12/2025 - 18/12/2025	Particolato sospeso PM 2,5	µg totali	1545	-	-	15/12/2025 - 18/12/2025
Parametri determinati	Unità di misura	Valore rilevato	Valore limite	Metodo di prova	Incertezza di misura (K=2, p=95%)	Data inizio-fine prova																																																										
Supporto: Filtro (FV/FQ) per la determinazione del particolato in sospensione PM 10 (diametro 47 mm)																																																																
Volume	m³	55,0	-	UNI EN 12341:2023 "escluso parte 5.1.1: apparecchiatura certificata"	-	05/12/2025 - 05/12/2025																																																										
Particolato sospeso PM 10	µg/m³	38,0	MAX 50 <sup>(1)</sup>		± 4,2	15/12/2025 - 18/12/2025																																																										
Particolato sospeso PM 10	µg totali	2091	-		-	15/12/2025 - 18/12/2025																																																										
Supporto: Filtro (FV/FQ) per la determinazione del particolato in sospensione PM 2,5 (diametro 47 mm)																																																																
Volume	m³	55,0	-	UNI EN 12341:2023 "escluso parte 5.1.1: apparecchiatura certificata"	-	05/12/2025 - 05/12/2025																																																										
Particolato sospeso PM 2,5	µg/m³	28,1	MAX 25 <sup>(1)</sup>		± 3,9	15/12/2025 - 18/12/2025																																																										
Particolato sospeso PM 2,5	µg totali	1545	-		-	15/12/2025 - 18/12/2025																																																										
Il rapporto di prova non può essere riprodotto parzialmente, salvo approvazione scritta del Responsabile. I risultati del Rapporto di Prova si riferiscono solo al campione sottoposto a prova.																																																																

<sup>(1)</sup> DLgs n°155 13/08/2010 SO GU n°216 15/09/2010. Il valore obiettivo è riferito al tenore totale di ciascun inquinante presente nella frazione PM10 del materiale particolato, calcolato come media su anno civile

L'incertezza di misura è espressa come incertezza estesa.

Se le concentrazioni rilevate risultano inferiori al limite di quantificazione, l'incertezza di misura non è riportata.

L'eventuale valore rilevato in grassetto indica un risultato che è oltre il valore limite di riferimento, senza tenere conto dell'incertezza di misura

"<" Se presente significa inferiore al limite di quantificazione; il numero che segue il simbolo "<" indica il limite di quantificazione definito dal laboratorio.

Quando le informazioni fornite dal cliente possono influire sulla validità dei risultati, il laboratorio ne declina la responsabilità. I dati del campionamento, espressamente dichiarati da chi ha eseguito il campionamento, sono stati utilizzati nell'elaborazione dell'espressione dei risultati. Qualunque scostamento rispetto al metodo di prova e relativo alle attività di laboratorio, viene comunicato al cliente tramite email per sua approvazione

Simone Di Capua

Environmental Technician

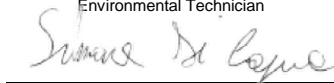

Marco Scarrone

Responsabile Environment &amp; Safety Advisory



<b>EDISON NEXT ENVIRONMENT Srl</b> Via Acqui, 86 - 10098 Rivoli (TO) Tel. +39 011 9513 901 – Fax +39 011 9513 665 <a href="mailto:info_edisonnextenvironment@edison.it">info_edisonnextenvironment@edison.it</a> <a href="mailto:nextenvironment@pec.edison.it">nextenvironment@pec.edison.it</a> <a href="http://www.edisonnext.it">www.edisonnext.it</a> Capitale Sociale euro 1.000.000,00 i.v. Reg. Imprese - C.F. e P. IVA n. 11716780017 Direzione e coordinamento ex. Art. 2497 cc da parte di Edison SpA				<b>Cliente:</b> <b>PEDELOMBARDA NUOVA SOCIETA' CONSORTILE PER AZIONI</b> <b>VIA ADIGE, 19 - 20135 - MILANO</b>																																																												
<b>Sede operativa A</b> Via Acqui, 86 10098 Rivoli (TO) Tel. +39 011 9513 901 Fax +39 011 9513 665		<b>Sede operativa B</b> Via ex Aeroporto c/o Consorzio "il Sole" – Lotto G1 80038 Pomigliano d'Arco (NA) <input checked="" type="checkbox"/> Tel. +39 081 3445075 Fax +39 081 3445071		<b>Rapporto di Prova n°</b> TR_25_04076_004/06 <b>Rev.</b> 00 <b>Data:</b> 07/01/2026 <b>Pagina</b> 1 di 1																																																												
<b>N° Campione:</b> 25_04076_004_006 <b>Data ricevimento:</b> 15/12/2025 <b>Progetto:</b> - <b>Data fine prove:</b> 18/12/2025 <b>Data inizio prove:</b> 15/12/2025 <b>Verbale di campionamento N°:</b> VC_25_04076_004 <b>Categoria merceologica:</b> Supporti da campionamento aria <b>Prodotto / limiti di riferimento:</b> DLgs n°155 13/08/2010 SO GU n° 216 15/09/2010 <b>Quantità campione:</b> 2 Filtri <b>Codice punto di campionamento:</b> PM_A4_polveri <b>Descrizione campione:</b> Recettore PMA4 <b>Luogo di prelievo:</b> Via Treviso - Meda (MB) <b>Metodo di campionamento:</b> UNI EN 12341:2023 "escluso parte 5.1.1: apparecchiatura certificata" <b>Campionato da:</b> Conedera Fabio - Edison Next Environment sede A <b>Data inizio campionamento:</b> 06/12/2025 <b>Ora:</b> 0:00 <b>Data fine campionamento:</b> 06/12/2025 <b>Ora:</b> 23:59 <b>Piano di campionamento:</b> -																																																																
<table border="1" style="width:100%; border-collapse: collapse;"> <thead> <tr> <th>Parametri determinati</th> <th>Unità di misura</th> <th>Valore rilevato</th> <th>Valore limite</th> <th>Metodo di prova</th> <th>Incertezza di misura (K=2, p=95%)</th> <th>Data inizio-fine prova</th> </tr> </thead> <tbody> <tr> <td colspan="7"><b>Supporto:</b> Filtro (FV/FQ) per la determinazione del particolato in sospensione PM 10 (diametro 47 mm)</td> </tr> <tr> <td>Volume</td> <td>m<sup>3</sup></td> <td>55,0</td> <td>-</td> <td rowspan="3">UNI EN 12341:2023 "escluso parte 5.1.1: apparecchiatura certificata"</td> <td>-</td> <td>06/12/2025 - 06/12/2025</td> </tr> <tr> <td>Particolato sospeso PM 10</td> <td>µg/m<sup>3</sup></td> <td>49,4</td> <td>MAX 50 <sup>(1)</sup></td> <td>± 5,4</td> <td>15/12/2025 - 18/12/2025</td> </tr> <tr> <td>Particolato sospeso PM 10</td> <td>µg totali</td> <td>2718</td> <td>-</td> <td>-</td> <td>15/12/2025 - 18/12/2025</td> </tr> <tr> <td colspan="7"><b>Supporto:</b> Filtro (FV/FQ) per la determinazione del particolato in sospensione PM 2,5 (diametro 47 mm)</td> </tr> <tr> <td>Volume</td> <td>m<sup>3</sup></td> <td>55,0</td> <td>-</td> <td rowspan="3">UNI EN 12341:2023 "escluso parte 5.1.1: apparecchiatura certificata"</td> <td>-</td> <td>06/12/2025 - 06/12/2025</td> </tr> <tr> <td>Particolato sospeso PM 2,5</td> <td>µg/m<sup>3</sup></td> <td><b>34,9</b></td> <td>MAX 25 <sup>(1)</sup></td> <td>± 4,9</td> <td>15/12/2025 - 18/12/2025</td> </tr> <tr> <td>Particolato sospeso PM 2,5</td> <td>µg totali</td> <td>1922</td> <td>-</td> <td>-</td> <td>15/12/2025 - 18/12/2025</td> </tr> </tbody> </table>						Parametri determinati	Unità di misura	Valore rilevato	Valore limite	Metodo di prova	Incertezza di misura (K=2, p=95%)	Data inizio-fine prova	<b>Supporto:</b> Filtro (FV/FQ) per la determinazione del particolato in sospensione PM 10 (diametro 47 mm)							Volume	m <sup>3</sup>	55,0	-	UNI EN 12341:2023 "escluso parte 5.1.1: apparecchiatura certificata"	-	06/12/2025 - 06/12/2025	Particolato sospeso PM 10	µg/m <sup>3</sup>	49,4	MAX 50 <sup>(1)</sup>	± 5,4	15/12/2025 - 18/12/2025	Particolato sospeso PM 10	µg totali	2718	-	-	15/12/2025 - 18/12/2025	<b>Supporto:</b> Filtro (FV/FQ) per la determinazione del particolato in sospensione PM 2,5 (diametro 47 mm)							Volume	m <sup>3</sup>	55,0	-	UNI EN 12341:2023 "escluso parte 5.1.1: apparecchiatura certificata"	-	06/12/2025 - 06/12/2025	Particolato sospeso PM 2,5	µg/m <sup>3</sup>	<b>34,9</b>	MAX 25 <sup>(1)</sup>	± 4,9	15/12/2025 - 18/12/2025	Particolato sospeso PM 2,5	µg totali	1922	-	-	15/12/2025 - 18/12/2025
Parametri determinati	Unità di misura	Valore rilevato	Valore limite	Metodo di prova	Incertezza di misura (K=2, p=95%)	Data inizio-fine prova																																																										
<b>Supporto:</b> Filtro (FV/FQ) per la determinazione del particolato in sospensione PM 10 (diametro 47 mm)																																																																
Volume	m <sup>3</sup>	55,0	-	UNI EN 12341:2023 "escluso parte 5.1.1: apparecchiatura certificata"	-	06/12/2025 - 06/12/2025																																																										
Particolato sospeso PM 10	µg/m <sup>3</sup>	49,4	MAX 50 <sup>(1)</sup>		± 5,4	15/12/2025 - 18/12/2025																																																										
Particolato sospeso PM 10	µg totali	2718	-		-	15/12/2025 - 18/12/2025																																																										
<b>Supporto:</b> Filtro (FV/FQ) per la determinazione del particolato in sospensione PM 2,5 (diametro 47 mm)																																																																
Volume	m <sup>3</sup>	55,0	-	UNI EN 12341:2023 "escluso parte 5.1.1: apparecchiatura certificata"	-	06/12/2025 - 06/12/2025																																																										
Particolato sospeso PM 2,5	µg/m <sup>3</sup>	<b>34,9</b>	MAX 25 <sup>(1)</sup>		± 4,9	15/12/2025 - 18/12/2025																																																										
Particolato sospeso PM 2,5	µg totali	1922	-		-	15/12/2025 - 18/12/2025																																																										
Il rapporto di prova non può essere riprodotto parzialmente, salvo approvazione scritta del Responsabile. I risultati del Rapporto di Prova si riferiscono solo al campione sottoposto a prova.																																																																

<sup>(1)</sup> DLgs n°155 13/08/2010 SO GU n°216 15/09/2010. Il valore obiettivo è riferito al tenore totale di ciascun inquinante presente nella frazione PM10 del materiale particolato, calcolato come media su anno civile

L'incertezza di misura è espressa come incertezza estesa.

Se le concentrazioni rilevate risultano inferiori al limite di quantificazione, l'incertezza di misura non è riportata.

L'eventuale valore rilevato in grassetto indica un risultato che è oltre il valore limite di riferimento, senza tenere conto dell'incertezza di misura

"<" Se presente significa inferiore al limite di quantificazione; il numero che segue il simbolo "<" indica il limite di quantificazione definito dal laboratorio.

Quando le informazioni fornite dal cliente possono influire sulla validità dei risultati, il laboratorio ne declina la responsabilità. I dati del campionamento, espressamente dichiarati da chi ha eseguito il campionamento, sono stati utilizzati nell'elaborazione dell'espressione dei risultati. Qualunque scostamento rispetto al metodo di prova e relativo alle attività di laboratorio, viene comunicato al cliente tramite email per sua approvazione

Simone Di Capua

Environmental Technician

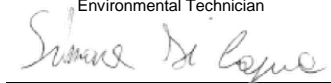

Marco Scarrone

Responsabile Environment &amp; Safety Advisory





**EDISON NEXT ENVIRONMENT Srl**  
Via Acqui, 86 - 10098 Rivoli (TO)  
Tel. +39 011 9513 901 – Fax +39 011 9513 665  
[info\\_edisonnextenvironment@edison.it](mailto:info_edisonnextenvironment@edison.it)  
[nextenvironment@pec.edison.it](mailto:nextenvironment@pec.edison.it)  
[www.edisonnext.it](http://www.edisonnext.it)

Capitale Sociale euro 1.000.000,00 i.v.  
Reg. Imprese - C.F. e P. IVA n. 11716780017  
Direzione e coordinamento ex. Art. 2497 cc da parte di Edison SpA

**Cliente:**  
**PEDELOMBARDA NUOVA SOCIETA' CONSORTILE PER AZIONI**  
**VIA ADIGE, 19 - 20135 - MILANO**

**Sede operativa A**

Via Acqui, 86  
10098 Rivoli (TO)  
Tel. +39 011 9513 901  
Fax +39 011 9513 665

**Sede operativa B**

Via ex Aeroporto c/o Consorzio  
"Il Sole" – Lotto G1  
80038 Pomigliano d'Arco (NA) ☒  
Tel. +39 081 3445075  
Fax +39 081 3445071

**Rapporto di Prova n°** TR\_25\_04076\_005/01

**Rev.** 00

**Data:** 07/01/2026

**Pagina** 1 di 1

**N° Campione:** 25\_04076\_005\_001  
**Data ricevimento:** 15/12/2025  
**Progetto:** -  
**Data inizio prove:** 15/12/2025  
**Data fine prove:** 18/12/2025  
**Categoria merceologica:** Supporti da campionamento aria  
**Verbale di campionamento N°:** VC\_25\_04076\_005  
**Prodotto / limiti di riferimento:** DLgs n°155 13/08/2010 SO GU n° 216 15/09/2010  
**Quantità campione:** 2 Filtri  
**Codice punto di campionamento:** PM\_A5\_polveri  
**Descrizione campione:** Recettore PMA5  
**Luogo di prelievo:** Via Treviso - Meda (MB)  
**Metodo di campionamento:** UNI EN 12341:2023 "escluso parte 5.1.1: apparecchiatura certificata"  
**Campionato da:** Conedera Fabio - Edison Next Environment sede A  
**Data inizio campionamento:** 01/12/2025 **Ora:** 0:00  
**Data fine campionamento:** 01/12/2025 **Ora:** 23:59  
**Piano di campionamento:** -

Parametri determinati	Unità di misura	Valore rilevato	Valore limite	Metodo di prova	Incertezza di misura (K=2, p=95%)	Data inizio- fine prova
Supporto: Filtro (FV/FQ) per la determinazione del particolato in sospensione PM 10 (diametro 47 mm)						
Volume	m³	55,0	-	UNI EN 12341:2023 "escluso parte 5.1.1: apparecchiatura certificata"	-	01/12/2025 - 01/12/2025
Particolato sospeso PM 10	µg/m³	42,9	MAX 50 <sup>(1)</sup>		± 4,7	15/12/2025 - 18/12/2025
Particolato sospeso PM 10	µg totali	2357	-		-	15/12/2025 - 18/12/2025
Supporto: Filtro (FV/FQ) per la determinazione del particolato in sospensione PM 2,5 (diametro 47 mm)						
Volume	m³	55,0	-	UNI EN 12341:2023 "escluso parte 5.1.1: apparecchiatura certificata"	-	01/12/2025 - 01/12/2025
Particolato sospeso PM 2,5	µg/m³	27,2	MAX 25 <sup>(1)</sup>		± 3,8	15/12/2025 - 18/12/2025
Particolato sospeso PM 2,5	µg totali	1497	-		-	15/12/2025 - 18/12/2025
Il rapporto di prova non può essere riprodotto parzialmente, salvo approvazione scritta del Responsabile. I risultati del Rapporto di Prova si riferiscono solo al campione sottoposto a prova.						

<sup>(1)</sup> DLgs n°155 13/08/2010 SO GU n°216 15/09/2010. Il valore obiettivo è riferito al tenore totale di ciascun inquinante presente nella frazione PM10 del materiale particolato, calcolato come media su anno civile

L'incertezza di misura è espressa come incertezza estesa.

Se le concentrazioni rilevate risultano inferiori al limite di quantificazione, l'incertezza di misura non è riportata.

L'eventuale valore rilevato in grassetto indica un risultato che è oltre il valore limite di riferimento, senza tenere conto dell'incertezza di misura

"<" Se presente significa inferiore al limite di quantificazione; il numero che segue il simbolo "<" indica il limite di quantificazione definito dal laboratorio.

Quando le informazioni fornite dal cliente possono influire sulla validità dei risultati, il laboratorio ne declina la responsabilità. I dati del campionamento, espressamente dichiarati da chi ha eseguito il campionamento, sono stati utilizzati nell'elaborazione dell'espressione dei risultati. Qualunque scostamento rispetto al metodo di prova e relativo alle attività di laboratorio, viene comunicato al cliente tramite email per sua approvazione

Simone Di Capua

Environmental Technician



Marco Scarrone

Responsabile Environment & Safety Advisory



Rapporto di prova n°: **25LA28232 rev.00 del 12/01/2026**Committente  
**EDISON NEXT ENVIRONMENT SRL**  
VIA ACQUI, 86  
10098 RIVOLI TO*Dati del campione*Data arrivo: **11/12/2025**Matrice: **supporto per ambiente di lavoro**(\$) Descrizione: **PM A4 (Via del Tramonto 26 - Seveso)**

25LA28232

*Dati campionamento*Campionamento a cura di: **cliente, Zappino - Conedera**(\$) Inizio: **01/12/2025 08.00.00**(\$) Fine: **07/12/2025 08.00.00**(\$) Campionamento eseguito presso: **Seveso**(\$) Punto di campionamento: **PM A4 (Via del Tramonto 26 - Seveso)**

(\$) Tipo: ---

**RISULTATI ANALITICI**

	<u>Prova</u>	<u>Metodo di prova</u>	<u>U.M.</u>	<u>Valore</u>	<u>Inizio</u>	<u>Fine</u>
A	1,2,3,4,6,7,8-eptaclorodibenzopdiossina	EPA 1613B 1994	fg	210000	12/12	16/12
A	1,2,3,4,6,7,8-eptaclorodibenzofurano	EPA 1613B 1994	fg	84000	12/12	16/12
A	1,2,3,4,7,8,9-eptaclorodibenzofurano	EPA 1613B 1994	fg	< 20000	12/12	16/12
A	1,2,3,4,7,8-esaclorodibenzo-p-diossina	EPA 1613B 1994	fg	< 10000	12/12	16/12
A	1,2,3,4,7,8-esaclorodibenzofurano	EPA 1613B 1994	fg	30000	12/12	16/12
A	1,2,3,6,7,8-esaclorodibenzo-p-diossina	EPA 1613B 1994	fg	24000	12/12	16/12
A	1,2,3,6,7,8-esaclorodibenzofurano	EPA 1613B 1994	fg	32000	12/12	16/12
A	1,2,3,7,8,9-esaclorodibenzo-p-diossina	EPA 1613B 1994	fg	< 10000	12/12	16/12
A	1,2,3,7,8,9-esaclorodibenzofurano	EPA 1613B 1994	fg	< 10000	12/12	16/12
A	1,2,3,7,8-pentaclorodibenzo-p-diossina	EPA 1613B 1994	fg	< 10000	12/12	16/12

**Documento firmato digitalmente ai sensi del D Lgs N.82 del 7 marzo 2005 e s.m.i**

I risultati contenuti nel presente Rapporto di prova si riferiscono esclusivamente al campione oggetto di analisi. Il presente Rapporto di prova non può essere riprodotto parzialmente, salvo autorizzazione scritta di Chelab.

CHELAB S.r.l. - Socio Unico, Company subject to the direction and coordination of Mérieux NutriSciences Corporation

Head Office: Via Fratta 25 31023 Resana, Italy Phone +39 0423.7177 Fax +39 0423.715058 www.merieuxnutrisciences.com/it

VAT nr. IT 01500900269, R.E.A Treviso n. 156079 Fully paid up € 103.480,00.

## Segue rapporto di prova 25LA28232 rev.00

### RISULTATI ANALITICI

	<u>Prova</u>	<u>Metodo di prova</u>	<u>U.M.</u>	<u>Valore</u>	<u>Inizio</u>	<u>Fine</u>
A	1,2,3,7,8-pentaclorodibenzofurano	EPA 1613B 1994	fg	30000	12/12	16/12
A	2,3,4,6,7,8-esaclorodibenzofurano	EPA 1613B 1994	fg	31000	12/12	16/12
A	2,3,4,7,8-pentaclorodibenzofurano	EPA 1613B 1994	fg	41000	12/12	16/12
A	2,3,7,8-tetraclorodibenzo-p-diossina	EPA 1613B 1994	fg	< 5000	12/12	16/12
A	2,3,7,8-tetraclorodibenzofurano	EPA 1613B 1994	fg	46000	12/12	16/12
A	octaclorodibenzo-p-diossina	EPA 1613B 1994	fg	560000	12/12	16/12
A	octaclorodibenzofurano	EPA 1613B 1994	fg	< 20000	12/12	16/12
A	tossicità equivalente (diossine)	EPA 1613B 1994	fg	32000	12/12	16/12

A: Prova eseguita presso il Laboratorio di Cairo Montenotte (SV) C.so Stalingrado, 50

B: Prova eseguita presso il Laboratorio di Porto Torres (SS) Via Giovanni da Verrazzano Z.I.

III: Prova eseguita fuori sede. Dove non è espressamente indicata la Categoria III la prova è classificata come Categoria 0 (prova eseguita presso il laboratorio). La sede di riferimento compare vicino ai singoli parametri da campo.

#: Prova eseguita da laboratorio terzo

§: Dati forniti dal cliente

MDL : Method Detection Limit

U.M. : Unità di Misura

S.S.: Sostanza secca

<: Il risultato è da intendersi inferiore al limite di quantificazione (LOQ)

Il risultato, così come espresso, è stato ottenuto mediante elaborazione dei dati espressamente sottoscritti da chi ha eseguito il campionamento e/o dalla Committenza.

Il laboratorio declina ogni responsabilità in merito ai dati forniti dal cliente.

Ove i metodi lo richiedono, si garantisce il rispetto di tutte le condizioni ambientali necessarie al corretto svolgimento delle prove analitiche.

I risultati riportati nel presente rapporto di prova si riferiscono unicamente al campione effettivamente sottoposto a prova e, se fornito dal cliente, così come ricevuto.

Nel caso in cui il campione si presenti con alterazioni tali da poter influenzare i risultati analitici, ma il cliente ne chieda comunque l'analisi, il laboratorio declina ogni responsabilità.

#### **Persone che possono autorizzare i Rapporti di Prova:**

Dott. Massimiliano Brignone, Direttore della Sede di Cairo Montenotte

Dott. Stefano Pinna, Direttore della Sede di Porto Torres

Dott.ssa Tiziana Giusto, Direttore Responsabile del Laboratorio Rifiuti

Dott. Glauco Barbero, Responsabile del Settore Aria, Acqua, Terre di Cairo Montenotte

Dott.ssa Barbara Bergero, Responsabile del Settore Microbiologia, Microscopia, Ecotossicologia

Dott.ssa Elena Solari, Vice Responsabile del Settore Microbiologia, Microscopia, Ecotossicologia

Dott.ssa Silvia Mirengo, Coordinatore Laboratorio Rifiuti

#### **Documento firmato digitalmente ai sensi del D Lgs N.82 del 7 marzo 2005 e s.m.i**

I risultati contenuti nel presente Rapporto di prova si riferiscono esclusivamente al campione oggetto di analisi. Il presente Rapporto di prova non può essere riprodotto parzialmente, salvo autorizzazione scritta di Chelab.

CHELAB S.r.l. - Socio Unico, Company subject to the direction and coordination of Mérieux NutriSciences Corporation

Head Office: Via Fratta 25 31023 Resana, Italy Phone +39 0423.7177 Fax +39 0423.715058 www.merieuxnutrisciences.com/it

VAT nr. IT 01500900269, R.E.A Treviso n. 156079 Fully paid up € 103.480,00.

**Segue rapporto di prova 25LA28232 rev.00**

**Il presente rapporto di prova è firmato digitalmente da:**

**Dott. Massimiliano BrignoneOrdine  
Interprovinciale dei Chimici e dei Fisici della  
Liguria n°1278**

----- **Fine rapporto di prova** -----

**Documento firmato digitalmente ai sensi del D Lgs N.82 del 7 marzo 2005 e s.m.i**

I risultati contenuti nel presente Rapporto di prova si riferiscono esclusivamente al campione oggetto di analisi. Il presente Rapporto di prova non può essere riprodotto parzialmente, salvo autorizzazione scritta di Chelab.

**CHELAB S.r.l. - Socio Unico, Company subject to the direction and coordination of Mérieux NutriSciences Corporation**

Head Office: Via Fratta 25 31023 Resana, Italy Phone +39 0423.7177 Fax +39 0423.715058 [www.merieuxnutrisciences.com/it](http://www.merieuxnutrisciences.com/it)

VAT nr. IT 01500900269, R.E.A Treviso n. 156079 Fully paid up € 103.480,00.

**EDISON NEXT ENVIRONMENT Srl**  
Via Acqui, 86 - 10098 Rivoli (TO)  
Tel. +39 011 9513 901 – Fax +39 011 9513 665  
[info\\_edisonnextenvironment@edison.it](mailto:info_edisonnextenvironment@edison.it)  
[nextenvironment@pec.edison.it](mailto:nextenvironment@pec.edison.it)  
[www.edisonnext.it](http://www.edisonnext.it)

Capitale Sociale euro 1.000.000,00 i.v.  
Reg. Imprese - C.F. e P. IVA n. 11716780017  
Direzione e coordinamento ex. Art. 2497 cc da parte di Edison SpA

**Cliente:**  
**PEDELOMBARDA NUOVA SOCIETA' CONSORTILE PER AZIONI**  
**VIA ADIGE, 19 - 20135 - MILANO**

**Sede operativa A**

Via Acqui, 86  
10098 Rivoli (TO)  
Tel. +39 011 9513 901  
Fax +39 011 9513 665

**Sede operativa B**

Via ex Aeroporto c/o Consorzio  
"Il Sole" – Lotto G1  
80038 Pomigliano d'Arco (NA) ☒  
Tel. +39 081 3445075  
Fax +39 081 3445071

**Rapporto di Prova n°** TR\_25\_04076\_005/02

**Rev.** 00

**Data:** 07/01/2026

**Pagina** 1 di 1

**N° Campione:** 25\_04076\_005\_002  
**Progetto:** -  
**Data inizio prove:** 15/12/2025  
**Categoria merceologica:** Supporti da campionamento aria  
**Prodotto / limiti di riferimento:** DLgs n°155 13/08/2010 SO GU n° 216 15/09/2010  
**Quantità campione:** 2 Filtri  
**Codice punto di campionamento:** PM\_A5\_polveri  
**Descrizione campione:** Recettore PMA5  
**Luogo di prelievo:** Via Treviso - Meda (MB)  
**Metodo di campionamento:** UNI EN 12341:2023 "escluso parte 5.1.1: apparecchiatura certificata"  
**Campionato da:** Conedera Fabio - Edison Next Environment sede A  
**Data inizio campionamento:** 02/12/2025 **Ora:** 0:00  
**Data fine campionamento:** 02/12/2025 **Ora:** 23:59  
**Piano di campionamento:** -

Parametri determinati	Unità di misura	Valore rilevato	Valore limite	Metodo di prova	Incertezza di misura (K=2, p=95%)	Data inizio- fine prova
Supporto: Filtro (FV/FQ) per la determinazione del particolato in sospensione PM 10 (diametro 47 mm)						
Volume	m³	55,0	-	UNI EN 12341:2023 "escluso parte 5.1.1: apparecchiatura certificata"	-	02/12/2025 - 02/12/2025
Particolato sospeso PM 10	µg/m³	48,7	MAX 50 <sup>(1)</sup>		± 5,4	15/12/2025 - 18/12/2025
Particolato sospeso PM 10	µg totali	2680	-		-	15/12/2025 - 18/12/2025
Supporto: Filtro (FV/FQ) per la determinazione del particolato in sospensione PM 2,5 (diametro 47 mm)						
Volume	m³	55,0	-	UNI EN 12341:2023 "escluso parte 5.1.1: apparecchiatura certificata"	-	02/12/2025 - 02/12/2025
Particolato sospeso PM 2,5	µg/m³	29,8	MAX 25 <sup>(1)</sup>		± 4,2	15/12/2025 - 18/12/2025
Particolato sospeso PM 2,5	µg totali	1640	-		-	15/12/2025 - 18/12/2025
Il rapporto di prova non può essere riprodotto parzialmente, salvo approvazione scritta del Responsabile. I risultati del Rapporto di Prova si riferiscono solo al campione sottoposto a prova.						

<sup>(1)</sup> DLgs n°155 13/08/2010 SO GU n°216 15/09/2010. Il valore obiettivo è riferito al tenore totale di ciascun inquinante presente nella frazione PM10 del materiale particolato, calcolato come media su anno civile

L'incertezza di misura è espressa come incertezza estesa.

Se le concentrazioni rilevate risultano inferiori al limite di quantificazione, l'incertezza di misura non è riportata.

L'eventuale valore rilevato in grassetto indica un risultato che è oltre il valore limite di riferimento, senza tenere conto dell'incertezza di misura

"<" Se presente significa inferiore al limite di quantificazione; il numero che segue il simbolo "<" indica il limite di quantificazione definito dal laboratorio.

Quando le informazioni fornite dal cliente possono influire sulla validità dei risultati, il laboratorio ne declina la responsabilità. I dati del campionamento, espressamente dichiarati da chi ha eseguito il campionamento, sono stati utilizzati nell'elaborazione dell'espressione dei risultati. Qualunque scostamento rispetto al metodo di prova e relativo alle attività di laboratorio, viene comunicato al cliente tramite email per sua approvazione

Simone Di Capua

Environmental Technician

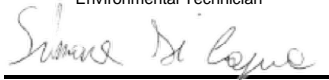

Marco Scarrone

Responsabile Environment & Safety Advisory



**EDISON NEXT ENVIRONMENT Srl**  
Via Acqui, 86 - 10098 Rivoli (TO)  
Tel. +39 011 9513 901 – Fax +39 011 9513 665  
[info\\_edisonnextenvironment@edison.it](mailto:info_edisonnextenvironment@edison.it)  
[nextenvironment@pec.edison.it](mailto:nextenvironment@pec.edison.it)  
[www.edisonnext.it](http://www.edisonnext.it)

Capitale Sociale euro 1.000.000,00 i.v.  
Reg. Imprese - C.F. e P. IVA n. 11716780017  
Direzione e coordinamento ex. Art. 2497 cc da parte di Edison SpA

**Cliente:**  
**PEDELOMBARDA NUOVA SOCIETA' CONSORTILE PER AZIONI**  
**VIA ADIGE, 19 - 20135 - MILANO**

**Sede operativa A**

Via Acqui, 86  
10098 Rivoli (TO)  
Tel. +39 011 9513 901  
Fax +39 011 9513 665

**Sede operativa B**

Via ex Aeroporto c/o Consorzio  
"Il Sole" – Lotto G1  
80038 Pomigliano d'Arco (NA) ☒  
Tel. +39 081 3445075  
Fax +39 081 3445071

**Rapporto di Prova n°** TR\_25\_04076\_005/03

**Rev.** 00

**Data:** 07/01/2026

**Pagina** 1 di 1

**N° Campione:** 25\_04076\_005\_003  
**Progetto:** -  
**Data inizio prove:** 15/12/2025  
**Categoria merceologica:** Supporti da campionamento aria  
**Prodotto / limiti di riferimento:** DLgs n°155 13/08/2010 SO GU n° 216 15/09/2010  
**Quantità campione:** 2 Filtri  
**Codice punto di campionamento:** PM\_A5\_polveri  
**Descrizione campione:** Recettore PMA5  
**Luogo di prelievo:** Via Treviso - Meda (MB)  
**Metodo di campionamento:** UNI EN 12341:2023 "escluso parte 5.1.1: apparecchiatura certificata"  
**Campionato da:** Conedera Fabio - Edison Next Environment sede A  
**Data inizio campionamento:** 03/12/2025 **Ora:** 0:00  
**Data fine campionamento:** 03/12/2025 **Ora:** 23:59  
**Piano di campionamento:** -

Parametri determinati	Unità di misura	Valore rilevato	Valore limite	Metodo di prova	Incertezza di misura (K=2, p=95%)	Data inizio- fine prova
Supporto: Filtro (FV/FQ) per la determinazione del particolato in sospensione PM 10 (diametro 47 mm)						
Volume	m³	55,0	-	UNI EN 12341:2023 "escluso parte 5.1.1: apparecchiatura certificata"	-	03/12/2025 - 03/12/2025
Particolato sospeso PM 10	µg/m³	46,5	MAX 50 <sup>(1)</sup>		± 5,1	15/12/2025 - 18/12/2025
Particolato sospeso PM 10	µg totali	2557	-		-	15/12/2025 - 18/12/2025
Supporto: Filtro (FV/FQ) per la determinazione del particolato in sospensione PM 2,5 (diametro 47 mm)						
Volume	m³	55,0	-	UNI EN 12341:2023 "escluso parte 5.1.1: apparecchiatura certificata"	-	03/12/2025 - 03/12/2025
Particolato sospeso PM 2,5	µg/m³	34,1	MAX 25 <sup>(1)</sup>		± 4,8	15/12/2025 - 18/12/2025
Particolato sospeso PM 2,5	µg totali	1875	-		-	15/12/2025 - 18/12/2025
Il rapporto di prova non può essere riprodotto parzialmente, salvo approvazione scritta del Responsabile. I risultati del Rapporto di Prova si riferiscono solo al campione sottoposto a prova.						

<sup>(1)</sup> DLgs n°155 13/08/2010 SO GU n°216 15/09/2010. Il valore obiettivo è riferito al tenore totale di ciascun inquinante presente nella frazione PM10 del materiale particolato, calcolato come media su anno civile

L'incertezza di misura è espressa come incertezza estesa.

Se le concentrazioni rilevate risultano inferiori al limite di quantificazione, l'incertezza di misura non è riportata.

L'eventuale valore rilevato in grassetto indica un risultato che è oltre il valore limite di riferimento, senza tenere conto dell'incertezza di misura

"<" Se presente significa inferiore al limite di quantificazione; il numero che segue il simbolo "<" indica il limite di quantificazione definito dal laboratorio.

Quando le informazioni fornite dal cliente possono influire sulla validità dei risultati, il laboratorio ne declina la responsabilità. I dati del campionamento, espressamente dichiarati da chi ha eseguito il campionamento, sono stati utilizzati nell'elaborazione dell'espressione dei risultati. Qualunque scostamento rispetto al metodo di prova e relativo alle attività di laboratorio, viene comunicato al cliente tramite email per sua approvazione

Simone Di Capua

Environmental Technician



Marco Scarrone

Responsabile Environment & Safety Advisory



<b>EDISON NEXT ENVIRONMENT Srl</b> Via Acqui, 86 - 10098 Rivoli (TO) Tel. +39 011 9513 901 – Fax +39 011 9513 665 <a href="mailto:info_edisonnextenvironment@edison.it">info_edisonnextenvironment@edison.it</a> <a href="mailto:nextenvironment@pec.edison.it">nextenvironment@pec.edison.it</a> <a href="http://www.edisonnext.it">www.edisonnext.it</a> Capitale Sociale euro 1.000.000,00 i.v. Reg. Imprese - C.F. e P. IVA n. 11716780017 Direzione e coordinamento ex. Art. 2497 cc da parte di Edison SpA				<b>Cliente:</b> <b>PEDELOMBARDA NUOVA SOCIETA' CONSORTILE PER AZIONI</b> <b>VIA ADIGE, 19 - 20135 - MILANO</b>	
<b>Sede operativa A</b> Via Acqui, 86 10098 Rivoli (TO) Tel. +39 011 9513 901 Fax +39 011 9513 665		<b>Sede operativa B</b> Via ex Aeroporto c/o Consorzio "Il Sole" – Lotto G1 80038 Pomigliano d'Arco (NA) Tel. +39 081 3445075 Fax +39 081 3445071		<b>Rapporto di Prova n°</b> TR_25_04076_005/04 <b>Rev.</b> 00	
<b>Data:</b> 07/01/2026		<b>Pagina</b> 1 di 1		<b>Data ricevimento:</b> 15/12/2025	
<b>N° Campione:</b> 25_04076_005_004		<b>Progetto:</b> -		<b>Data fine prove:</b> 18/12/2025	
<b>Data inizio prove:</b> 15/12/2025		<b>Categoria merceologica:</b> Supporti da campionamento aria		<b>Verbale di campionamento N°:</b> VC_25_04076_005	
<b>Prodotto / limiti di riferimento:</b> DLgs n°155 13/08/2010 SO GU n° 216 15/09/2010		<b>Quantità campione:</b> 2 Filtri		<b>Descrizione campione:</b> Recettore PMA5	
<b>Codice punto di campionamento:</b> PM_A5_polveri		<b>Luogo di prelievo:</b> Via Treviso - Meda (MB)		<b>Metodo di campionamento:</b> UNI EN 12341:2023 "escluso parte 5.1.1: apparecchiatura certificata"	
<b>Campionato da:</b> Conedera Fabio - Edison Next Environment sede A		<b>Data inizio campionamento:</b> 04/12/2025		<b>Ora:</b> 0:00	
<b>Data fine campionamento:</b> 04/12/2025		<b>Ora:</b> 23:59		<b>Piano di campionamento:</b> -	

Parametri determinati	Unità di misura	Valore rilevato	Valore limite	Metodo di prova	Incertezza di misura (K=2, p=95%)	Data inizio-fine prova
<b>Supporto:</b> Filtro (FV/FQ) per la determinazione del particolato in sospensione PM 10 (diametro 47 mm)						
Volume	m³	52,8	-	UNI EN 12341:2023 "escluso parte 5.1.1: apparecchiatura certificata"	-	04/12/2025 - 04/12/2025
Particolato sospeso PM 10	µg/m³	31,6	MAX 50 <sup>(1)</sup>		± 3,5	15/12/2025 - 18/12/2025
Particolato sospeso PM 10	µg totali	1671	-		-	15/12/2025 - 18/12/2025
<b>Supporto:</b> Filtro (FV/FQ) per la determinazione del particolato in sospensione PM 2,5 (diametro 47 mm)						
Volume	m³	55,0	-	UNI EN 12341:2023 "escluso parte 5.1.1: apparecchiatura certificata"	-	04/12/2025 - 04/12/2025
Particolato sospeso PM 2,5	µg/m³	<b>27,6</b>	MAX 25 <sup>(1)</sup>		± 3,9	15/12/2025 - 18/12/2025
Particolato sospeso PM 2,5	µg totali	1516	-		-	15/12/2025 - 18/12/2025

Il rapporto di prova non può essere riprodotto parzialmente, salvo approvazione scritta del Responsabile.  
 I risultati del Rapporto di Prova si riferiscono solo al campione sottoposto a prova.

<sup>(1)</sup> DLgs n°155 13/08/2010 SO GU n°216 15/09/2010. Il valore obiettivo è riferito al tenore totale di ciascun inquinante presente nella frazione PM10 del materiale particolato, calcolato come media su anno civile

L'incertezza di misura è espressa come incertezza estesa.

Se le concentrazioni rilevate risultano inferiori al limite di quantificazione, l'incertezza di misura non è riportata.

L'eventuale valore rilevato in grassetto indica un risultato che è oltre il valore limite di riferimento, senza tenere conto dell'incertezza di misura

"<" Se presente significa inferiore al limite di quantificazione; il numero che segue il simbolo "<" indica il limite di quantificazione definito dal laboratorio.

Quando le informazioni fornite dal cliente possono influire sulla validità dei risultati, il laboratorio ne declina la responsabilità. I dati del campionamento, espressamente dichiarati da chi ha eseguito il campionamento, sono stati utilizzati nell'elaborazione dell'espressione dei risultati. Qualunque scostamento rispetto al metodo di prova e relativo alle attività di laboratorio, viene comunicato al cliente tramite email per sua approvazione

Simone Di Capua

Environmental Technician

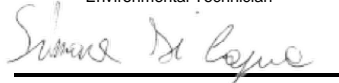

Marco Scarrone

Responsabile Environment &amp; Safety Advisory





<b>EDISON NEXT ENVIRONMENT Srl</b> Via Acqui, 86 - 10098 Rivoli (TO) Tel. +39 011 9513 901 – Fax +39 011 9513 665 <a href="mailto:info_edisonnextenvironment@edison.it">info_edisonnextenvironment@edison.it</a> <a href="mailto:nextenvironment@pec.edison.it">nextenvironment@pec.edison.it</a> <a href="http://www.edisonnext.it">www.edisonnext.it</a> Capitale Sociale euro 1.000.000,00 i.v. Reg. Imprese - C.F. e P. IVA n. 11716780017 Direzione e coordinamento ex. Art. 2497 cc da parte di Edison SpA		<b>Cliente:</b> <b>PEDELOMBARDA NUOVA SOCIETA' CONSORTILE PER AZIONI</b> <b>VIA ADIGE, 19 - 20135 - MILANO</b>	
<b>Sede operativa A</b> Via Acqui, 86 10098 Rivoli (TO) Tel. +39 011 9513 901 Fax +39 011 9513 665	<b>Sede operativa B</b> Via ex Aeroporto c/o Consorzio "il Sole" – Lotto G1 80038 Pomigliano d'Arco (NA) <input checked="" type="checkbox"/> Tel. +39 081 3445075 Fax +39 081 3445071	<b>Rapporto di Prova n°</b> TR_25_04076_005/05	<b>Rev.</b> 00
		<b>Data:</b> 07/01/2026	
		<b>Pagina</b> 1 di 1	
<b>N° Campione:</b> 25_04076_005_005		<b>Data ricevimento:</b> 15/12/2025	
<b>Progetto:</b> -		<b>Data fine prove:</b> 18/12/2025	
<b>Data inizio prove:</b> 15/12/2025		<b>Verbale di campionamento N°:</b> VC_25_04076_005	
<b>Categoria merceologica:</b> Supporti da campionamento aria			
<b>Prodotto / limiti di riferimento:</b> DLgs n°155 13/08/2010 SO GU n° 216 15/09/2010			
<b>Quantità campione:</b> 2 Filtri			
<b>Codice punto di campionamento:</b> PM_A5_polveri			
<b>Descrizione campione:</b> Recettore PMA5			
<b>Luogo di prelievo:</b> Via Treviso - Meda (MB)			
<b>Metodo di campionamento:</b> UNI EN 12341:2023 "escluso parte 5.1.1: apparecchiatura certificata"			
<b>Campionato da:</b> Conedera Fabio - Edison Next Environment sede A			
<b>Data inizio campionamento:</b> 05/12/2025		<b>Ora:</b> 0:00	
<b>Data fine campionamento:</b> 05/12/2025		<b>Ora:</b> 23:59	
<b>Piano di campionamento:</b> -			

Parametri determinati	Unità di misura	Valore rilevato	Valore limite	Metodo di prova	Incertezza di misura (K=2, p=95%)	Data inizio-fine prova
<b>Supporto:</b> Filtro (FV/FQ) per la determinazione del particolato in sospensione PM 10 (diametro 47 mm)						
Volume	m <sup>3</sup>	55,0	-	UNI EN 12341:2023 "escluso parte 5.1.1: apparecchiatura certificata"	-	05/12/2025 - 05/12/2025
Particolato sospeso PM 10	µg/m <sup>3</sup>	30,5	MAX 50 <sup>(1)</sup>		± 3,4	15/12/2025 - 18/12/2025
Particolato sospeso PM 10	µg totali	1677	-		-	15/12/2025 - 18/12/2025
<b>Supporto:</b> Filtro (FV/FQ) per la determinazione del particolato in sospensione PM 2,5 (diametro 47 mm)						
Volume	m <sup>3</sup>	55,0	-	UNI EN 12341:2023 "escluso parte 5.1.1: apparecchiatura certificata"	-	05/12/2025 - 05/12/2025
Particolato sospeso PM 2,5	µg/m <sup>3</sup>	21,1	MAX 25 <sup>(1)</sup>		± 3,0	15/12/2025 - 18/12/2025
Particolato sospeso PM 2,5	µg totali	1161	-		-	15/12/2025 - 18/12/2025

Il rapporto di prova non può essere riprodotto parzialmente, salvo approvazione scritta del Responsabile.  
I risultati del Rapporto di Prova si riferiscono solo al campione sottoposto a prova.

<sup>(1)</sup> DLgs n°155 13/08/2010 SO GU n°216 15/09/2010. Il valore obiettivo è riferito al tenore totale di ciascun inquinante presente nella frazione PM10 del materiale particolato, calcolato come media su anno civile

L'incertezza di misura è espressa come incertezza estesa.

Se le concentrazioni rilevate risultano inferiori al limite di quantificazione, l'incertezza di misura non è riportata.

L'eventuale valore rilevato in grassetto indica un risultato che è oltre il valore limite di riferimento, senza tenere conto dell'incertezza di misura

"<" Se presente significa inferiore al limite di quantificazione; il numero che segue il simbolo "<" indica il limite di quantificazione definito dal laboratorio.

Quando le informazioni fornite dal cliente possono influire sulla validità dei risultati, il laboratorio ne declina la responsabilità. I dati del campionamento, espressamente dichiarati da chi ha eseguito il campionamento, sono stati utilizzati nell'elaborazione dell'espressione dei risultati. Qualunque scostamento rispetto al metodo di prova e relativo alle attività di laboratorio, viene comunicato al cliente tramite email per sua approvazione

Simone Di Capua

Environmental Technician

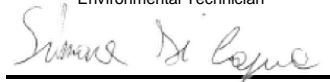

Marco Scarrone

Responsabile Environment &amp; Safety Advisory

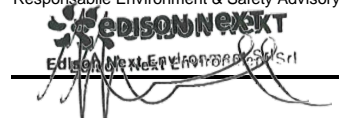

**EDISON NEXT ENVIRONMENT Srl**  
Via Acqui, 86 - 10098 Rivoli (TO)  
Tel. +39 011 9513 901 – Fax +39 011 9513 665  
[info\\_edisonnextenvironment@edison.it](mailto:info_edisonnextenvironment@edison.it)  
[nextenvironment@pec.edison.it](mailto:nextenvironment@pec.edison.it)  
[www.edisonnext.it](http://www.edisonnext.it)

Capitale Sociale euro 1.000.000,00 i.v.  
Reg. Imprese - C.F. e P. IVA n. 11716780017  
Direzione e coordinamento ex. Art. 2497 cc da parte di Edison SpA

**Cliente:**  
**PEDELOMBARDA NUOVA SOCIETA' CONSORTILE PER AZIONI**  
**VIA ADIGE, 19 - 20135 - MILANO**

**Sede operativa A**

Via Acqui, 86  
10098 Rivoli (TO)  
Tel. +39 011 9513 901  
Fax +39 011 9513 665

**Sede operativa B**

Via ex Aeroporto c/o Consorzio  
"Il Sole" – Lotto G1  
80038 Pomigliano d'Arco (NA) ☒  
Tel. +39 081 3445075  
Fax +39 081 3445071

**Rapporto di Prova n°** TR\_25\_04076\_005/06

**Rev.** 00

**Data:** 07/01/2026

**Pagina** 1 di 1

**N° Campione:** 25\_04076\_005\_006  
**Data ricevimento:** 15/12/2025  
**Progetto:** -  
**Data inizio prove:** 15/12/2025  
**Data fine prove:** 18/12/2025  
**Categoria merceologica:** Supporti da campionamento aria  
**Verbale di campionamento N°:** VC\_25\_04076\_005  
**Prodotto / limiti di riferimento:** DLgs n°155 13/08/2010 SO GU n° 216 15/09/2010  
**Quantità campione:** 2 Filtri  
**Codice punto di campionamento:** PM\_A5\_polveri  
**Descrizione campione:** Recettore PMA5  
**Luogo di prelievo:** Via Treviso - Meda (MB)  
**Metodo di campionamento:** UNI EN 12341:2023 "escluso parte 5.1.1: apparecchiatura certificata"  
**Campionato da:** Conedera Fabio - Edison Next Environment sede A  
**Data inizio campionamento:** 06/12/2025 **Ora:** 0:00  
**Data fine campionamento:** 06/12/2025 **Ora:** 23:59  
**Piano di campionamento:** -

Parametri determinati	Unità di misura	Valore rilevato	Valore limite	Metodo di prova	Incertezza di misura (K=2, p=95%)	Data inizio- fine prova
Supporto: Filtro (FV/FQ) per la determinazione del particolato in sospensione PM 10 (diametro 47 mm)						
Volume	m³	-	-	UNI EN 12341:2023 "escluso parte 5.1.1: apparecchiatura certificata"	-	06/12/2025 - 06/12/2025
Particolato sospeso PM 10	µg/m³	-	MAX 50 <sup>(1)</sup>		-	15/12/2025 - 18/12/2025
Particolato sospeso PM 10	µg totali	-	-		-	15/12/2025 - 18/12/2025
Supporto: Filtro (FV/FQ) per la determinazione del particolato in sospensione PM 2,5 (diametro 47 mm)						
Volume	m³	55,0	-	UNI EN 12341:2023 "escluso parte 5.1.1: apparecchiatura certificata"	-	06/12/2025 - 06/12/2025
Particolato sospeso PM 2,5	µg/m³	35,5	MAX 25 <sup>(1)</sup>		± 5,0	15/12/2025 - 18/12/2025
Particolato sospeso PM 2,5	µg totali	1952	-		-	15/12/2025 - 18/12/2025
Il rapporto di prova non può essere riprodotto parzialmente, salvo approvazione scritta del Responsabile. I risultati del Rapporto di Prova si riferiscono solo al campione sottoposto a prova.						

<sup>(1)</sup> DLgs n°155 13/08/2010 SO GU n°216 15/09/2010. Il valore obiettivo è riferito al tenore totale di ciascun inquinante presente nella frazione PM10 del materiale particolato, calcolato come media su anno civile

L'incertezza di misura è espressa come incertezza estesa.

Se le concentrazioni rilevate risultano inferiori al limite di quantificazione, l'incertezza di misura non è riportata.

L'eventuale valore rilevato in grassetto indica un risultato che è oltre il valore limite di riferimento, senza tenere conto dell'incertezza di misura

"<" Se presente significa inferiore al limite di quantificazione; il numero che segue il simbolo "<" indica il limite di quantificazione definito dal laboratorio.

Quando le informazioni fornite dal cliente possono influire sulla validità dei risultati, il laboratorio ne declina la responsabilità. I dati del campionamento, espressamente dichiarati da chi ha eseguito il campionamento, sono stati utilizzati nell'elaborazione dell'espressione dei risultati. Qualunque scostamento rispetto al metodo di prova e relativo alle attività di laboratorio, viene comunicato al cliente tramite email per sua approvazione

Simone Di Capua

Environmental Technician

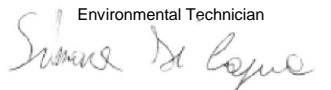

Marco Scarrone

Responsabile Environment & Safety Advisory

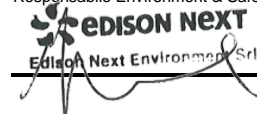

Rapporto di prova n°: **25LA28233 rev.00 del 12/01/2026**Committente  
**EDISON NEXT ENVIRONMENT SRL**  
VIA ACQUI, 86  
10098 RIVOLI TO*Dati del campione*Data arrivo: **11/12/2025**Matrice: **supporto per ambiente di lavoro**(\$) Descrizione: **PM A5 (Via Giovanni De Medici 60 - Cesano Maderno)**

25LA28233

*Dati campionamento*Campionamento a cura di: **cliente, Zappino - Conedera**(\$) Inizio: **01/12/2025 08.00.00**(\$) Fine: **07/12/2025 08.00.00**(\$) Campionamento eseguito presso: **Cesano Maderno**(\$) Punto di campionamento: **PM A5 (Via Giovanni De Medici 60 - Cesano Maderno)**

(\$) Tipo: ---

**RISULTATI ANALITICI**

	<u>Prova</u>	<u>Metodo di prova</u>	<u>U.M.</u>	<u>Valore</u>	<u>Inizio</u>	<u>Fine</u>
A	1,2,3,4,6,7,8-eptaclorodibenzopdiossina	EPA 1613B 1994	fg	93000	12/12	16/12
A	1,2,3,4,6,7,8-eptaclorodibenzofurano	EPA 1613B 1994	fg	31000	12/12	16/12
A	1,2,3,4,7,8,9-eptaclorodibenzofurano	EPA 1613B 1994	fg	< 20000	12/12	16/12
A	1,2,3,4,7,8-esaclorodibenzo-p-diossina	EPA 1613B 1994	fg	12000	12/12	16/12
A	1,2,3,4,7,8-esaclorodibenzofurano	EPA 1613B 1994	fg	< 10000	12/12	16/12
A	1,2,3,6,7,8-esaclorodibenzo-p-diossina	EPA 1613B 1994	fg	< 10000	12/12	16/12
A	1,2,3,6,7,8-esaclorodibenzofurano	EPA 1613B 1994	fg	< 10000	12/12	16/12
A	1,2,3,7,8,9-esaclorodibenzo-p-diossina	EPA 1613B 1994	fg	< 10000	12/12	16/12
A	1,2,3,7,8,9-esaclorodibenzofurano	EPA 1613B 1994	fg	< 10000	12/12	16/12
A	1,2,3,7,8-pentaclorodibenzo-p-diossina	EPA 1613B 1994	fg	< 10000	12/12	16/12

**Documento firmato digitalmente ai sensi del D Lgs N.82 del 7 marzo 2005 e s.m.i**

I risultati contenuti nel presente Rapporto di prova si riferiscono esclusivamente al campione oggetto di analisi. Il presente Rapporto di prova non può essere riprodotto parzialmente, salvo autorizzazione scritta di Chelab.

CHELAB S.r.l. - Socio Unico, Company subject to the direction and coordination of Mérieux NutriSciences Corporation

Head Office: Via Fratta 25 31023 Resana, Italy Phone +39 0423.7177 Fax +39 0423.715058 www.merieuxnutrisciences.com/it

VAT nr. IT 01500900269, R.E.A Treviso n. 156079 Fully paid up € 103.480,00.

## Segue rapporto di prova 25LA28233 rev.00

### RISULTATI ANALITICI

	<u>Prova</u>	<u>Metodo di prova</u>	<u>U.M.</u>	<u>Valore</u>	<u>Inizio</u>	<u>Fine</u>
A	1,2,3,7,8-pentaclorodibenzofurano	EPA 1613B 1994	fg	11000	12/12	16/12
A	2,3,4,6,7,8-esaclorodibenzofurano	EPA 1613B 1994	fg	< 10000	12/12	16/12
A	2,3,4,7,8-pentaclorodibenzofurano	EPA 1613B 1994	fg	16000	12/12	16/12
A	2,3,7,8-tetraclorodibenzo-p-diossina	EPA 1613B 1994	fg	< 5000	12/12	16/12
A	2,3,7,8-tetraclorodibenzofurano	EPA 1613B 1994	fg	19000	12/12	16/12
A	octaclorodibenzo-p-diossina	EPA 1613B 1994	fg	200000	12/12	16/12
A	octaclorodibenzofurano	EPA 1613B 1994	fg	< 20000	12/12	16/12
A	tossicità equivalente (diossine)	EPA 1613B 1994	fg	9500	12/12	16/12

A: Prova eseguita presso il Laboratorio di Cairo Montenotte (SV) C.so Stalingrado, 50

B: Prova eseguita presso il Laboratorio di Porto Torres (SS) Via Giovanni da Verrazzano Z.I.

III: Prova eseguita fuori sede. Dove non è espressamente indicata la Categoria III la prova è classificata come Categoria 0 (prova eseguita presso il laboratorio). La sede di riferimento compare vicino ai singoli parametri da campo.

#: Prova eseguita da laboratorio terzo

§: Dati forniti dal cliente

MDL : Method Detection Limit

U.M. : Unità di Misura

S.S.: Sostanza secca

<: Il risultato è da intendersi inferiore al limite di quantificazione (LOQ)

Il risultato, così come espresso, è stato ottenuto mediante elaborazione dei dati espressamente sottoscritti da chi ha eseguito il campionamento e/o dalla Committenza.

Il laboratorio declina ogni responsabilità in merito ai dati forniti dal cliente.

Ove i metodi lo richiedono, si garantisce il rispetto di tutte le condizioni ambientali necessarie al corretto svolgimento delle prove analitiche. I risultati riportati nel presente rapporto di prova si riferiscono unicamente al campione effettivamente sottoposto a prova e, se fornito dal cliente, così come ricevuto.

Nel caso in cui il campione si presenti con alterazioni tali da poter influenzare i risultati analitici, ma il cliente ne chieda comunque l'analisi, il laboratorio declina ogni responsabilità.

#### **Persone che possono autorizzare i Rapporti di Prova:**

Dott. Massimiliano Brignone, Direttore della Sede di Cairo Montenotte

Dott. Stefano Pinna, Direttore della Sede di Porto Torres

Dott.ssa Tiziana Giusto, Direttore Responsabile del Laboratorio Rifiuti

Dott. Glauco Barbero, Responsabile del Settore Aria, Acqua, Terre di Cairo Montenotte

Dott.ssa Barbara Bergero, Responsabile del Settore Microbiologia, Microscopia, Ecotossicologia

Dott.ssa Elena Solari, Vice Responsabile del Settore Microbiologia, Microscopia, Ecotossicologia

Dott.ssa Silvia Mirengo, Coordinatore Laboratorio Rifiuti

#### **Documento firmato digitalmente ai sensi del D Lgs N.82 del 7 marzo 2005 e s.m.i**

I risultati contenuti nel presente Rapporto di prova si riferiscono esclusivamente al campione oggetto di analisi. Il presente Rapporto di prova non può essere riprodotto parzialmente, salvo autorizzazione scritta di Chelab.

CHELAB S.r.l. - Socio Unico, Company subject to the direction and coordination of Mérieux NutriSciences Corporation

Head Office: Via Fratta 25 31023 Resana, Italy Phone +39 0423.7177 Fax +39 0423.715058 www.merieuxnutrisciences.com/it

VAT nr. IT 01500900269, R.E.A Treviso n. 156079 Fully paid up € 103.480,00.

**Segue rapporto di prova 25LA28233 rev.00**

**Il presente rapporto di prova è firmato digitalmente da:**

**Dott. Massimiliano BrignoneOrdine  
Interprovinciale dei Chimici e dei Fisici della  
Liguria n°1278**

----- **Fine rapporto di prova** -----

**Documento firmato digitalmente ai sensi del D Lgs N.82 del 7 marzo 2005 e s.m.i**

I risultati contenuti nel presente Rapporto di prova si riferiscono esclusivamente al campione oggetto di analisi. Il presente Rapporto di prova non può essere riprodotto parzialmente, salvo autorizzazione scritta di Chelab.

**CHELAB S.r.l. - Socio Unico, Company subject to the direction and coordination of Mérieux NutriSciences Corporation**

Head Office: Via Fratta 25 31023 Resana, Italy Phone +39 0423.7177 Fax +39 0423.715058 [www.merieuxnutrisciences.com/it](http://www.merieuxnutrisciences.com/it)

VAT nr. IT 01500900269, R.E.A Treviso n. 156079 Fully paid up € 103.480,00.

**EDISON NEXT ENVIRONMENT Srl**  
Via Acqui, 86 - 10098 Rivoli (TO)  
Tel. +39 011 9513 901 – Fax +39 011 9513 665  
[info\\_edisonnextenvironment@edison.it](mailto:info_edisonnextenvironment@edison.it)  
[nextenvironment@pec.edison.it](mailto:nextenvironment@pec.edison.it)  
[www.edisonnext.it](http://www.edisonnext.it)

Capitale Sociale euro 1.000.000,00 i.v.  
Reg. Imprese - C.F. e P. IVA n. 11716780017  
Direzione e coordinamento ex. Art. 2497 cc da parte di Edison SpA

**Cliente:**  
**PEDELOMBARDA NUOVA SOCIETA' CONSORTILE PER AZIONI**  
**VIA ADIGE, 19 - 20135 - MILANO**

**Sede operativa A**

Via Acqui, 86  
10098 Rivoli (TO)  
Tel. +39 011 9513 901  
Fax +39 011 9513 665

**Sede operativa B**

Via ex Aeroporto c/o Consorzio  
"Il Sole" – Lotto G1  
80038 Pomigliano d'Arco (NA) ☒  
Tel. +39 081 3445075  
Fax +39 081 3445071

**Rapporto di Prova n°** TR\_25\_04076\_007/01

**Rev.** 00

**Data:** 07/01/2026

**Pagina** 1 di 1

**N° Campione:** 25\_04076\_007\_001  
**Progetto:** -  
**Data inizio prove:** 15/12/2025  
**Categoria merceologica:** Supporti da campionamento aria  
**Prodotto / limiti di riferimento:** DLgs n°155 13/08/2010 SO GU n° 216 15/09/2010  
**Quantità campione:** 2 Filtri  
**Codice punto di campionamento:** PM\_A7\_polveri  
**Descrizione campione:** Recettore PMA7  
**Luogo di prelievo:** Via Treviso - Meda (MB)  
**Metodo di campionamento:** UNI EN 12341:2023 "escluso parte 5.1.1: apparecchiatura certificata"  
**Campionato da:** Conedera Fabio - Edison Next Environment sede A  
**Data inizio campionamento:** 01/12/2025 **Ora:** 0:00  
**Data fine campionamento:** 01/12/2025 **Ora:** 23:59  
**Piano di campionamento:** -

Parametri determinati	Unità di misura	Valore rilevato	Valore limite	Metodo di prova	Incertezza di misura (K=2, p=95%)	Data inizio- fine prova
Supporto: Filtro (FV/FQ) per la determinazione del particolato in sospensione PM 10 (diametro 47 mm)						
Volume	m³	55,0	-	UNI EN 12341:2023 "escluso parte 5.1.1: apparecchiatura certificata"	-	01/12/2025 - 01/12/2025
Particolato sospeso PM 10	µg/m³	46,3	MAX 50 <sup>(1)</sup>		± 5,1	15/12/2025 - 18/12/2025
Particolato sospeso PM 10	µg totali	2547	-		-	15/12/2025 - 18/12/2025
Supporto: Filtro (FV/FQ) per la determinazione del particolato in sospensione PM 2,5 (diametro 47 mm)						
Volume	m³	35,6	-	UNI EN 12341:2023 "escluso parte 5.1.1: apparecchiatura certificata"	-	01/12/2025 - 01/12/2025
Particolato sospeso PM 2,5	µg/m³	36,2	MAX 25 <sup>(1)</sup>		± 4,0	15/12/2025 - 18/12/2025
Particolato sospeso PM 2,5	µg totali	1289	-		-	15/12/2025 - 18/12/2025
Il rapporto di prova non può essere riprodotto parzialmente, salvo approvazione scritta del Responsabile. I risultati del Rapporto di Prova si riferiscono solo al campione sottoposto a prova.						

<sup>(1)</sup> DLgs n°155 13/08/2010 SO GU n°216 15/09/2010. Il valore obiettivo è riferito al tenore totale di ciascun inquinante presente nella frazione PM10 del materiale particolato, calcolato come media su anno civile

L'incertezza di misura è espressa come incertezza estesa.

Se le concentrazioni rilevate risultano inferiori al limite di quantificazione, l'incertezza di misura non è riportata.

L'eventuale valore rilevato in grassetto indica un risultato che è oltre il valore limite di riferimento, senza tenere conto dell'incertezza di misura

"<" Se presente significa inferiore al limite di quantificazione; il numero che segue il simbolo "<" indica il limite di quantificazione definito dal laboratorio.

Quando le informazioni fornite dal cliente possono influire sulla validità dei risultati, il laboratorio ne declina la responsabilità. I dati del campionamento, espressamente dichiarati da chi ha eseguito il campionamento, sono stati utilizzati nell'elaborazione dell'espressione dei risultati. Qualunque scostamento rispetto al metodo di prova e relativo alle attività di laboratorio, viene comunicato al cliente tramite email per sua approvazione

Simone Di Capua

Environmental Technician

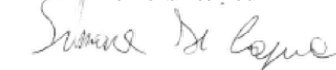

Marco Scarrone

Responsabile Environment & Safety Advisory

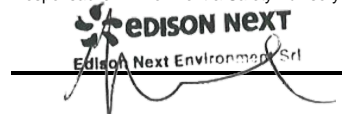

**EDISON NEXT ENVIRONMENT Srl**  
Via Acqui, 86 - 10098 Rivoli (TO)  
Tel. +39 011 9513 901 – Fax +39 011 9513 665  
[info\\_edisonnextenvironment@edison.it](mailto:info_edisonnextenvironment@edison.it)  
[nextenvironment@pec.edison.it](mailto:nextenvironment@pec.edison.it)  
[www.edisonnext.it](http://www.edisonnext.it)

Capitale Sociale euro 1.000.000,00 i.v.  
Reg. Imprese - C.F. e P. IVA n. 11716780017  
Direzione e coordinamento ex. Art. 2497 cc da parte di Edison SpA

**Cliente:**  
**PEDELOMBARDA NUOVA SOCIETA' CONSORTILE PER AZIONI**  
**VIA ADIGE, 19 - 20135 - MILANO**

**Sede operativa A**

Via Acqui, 86  
10098 Rivoli (TO)  
Tel. +39 011 9513 901  
Fax +39 011 9513 665

**Sede operativa B**

Via ex Aeroporto c/o Consorzio  
"Il Sole" – Lotto G1  
80038 Pomigliano d'Arco (NA) ☒  
Tel. +39 081 3445075  
Fax +39 081 3445071

**Rapporto di Prova n°** TR\_25\_04076\_007/02

**Rev.** 00

**Data:** 07/01/2026

**Pagina** 1 di 1

**N° Campione:** 25\_04076\_007\_002  
**Progetto:** -  
**Data inizio prove:** 15/12/2025  
**Categoria merceologica:** Supporti da campionamento aria  
**Prodotto / limiti di riferimento:** DLgs n°155 13/08/2010 SO GU n° 216 15/09/2010  
**Quantità campione:** 2 Filtri  
**Codice punto di campionamento:** PM\_A7\_polveri  
**Descrizione campione:** Recettore PMA7  
**Luogo di prelievo:** Via Treviso - Meda (MB)  
**Metodo di campionamento:** UNI EN 12341:2023 "escluso parte 5.1.1: apparecchiatura certificata"  
**Campionato da:** Conedera Fabio - Edison Next Environment sede A  
**Data inizio campionamento:** 02/12/2025 **Ora:** 0:00  
**Data fine campionamento:** 02/12/2025 **Ora:** 23:59  
**Piano di campionamento:** -

Parametri determinati	Unità di misura	Valore rilevato	Valore limite	Metodo di prova	Incertezza di misura (K=2, p=95%)	Data inizio- fine prova
Supporto: Filtro (FV/FQ) per la determinazione del particolato in sospensione PM 10 (diametro 47 mm)						
Volume	m³	55,0	-	UNI EN 12341:2023 "escluso parte 5.1.1: apparecchiatura certificata"	-	02/12/2025 - 02/12/2025
Particolato sospeso PM 10	µg/m³	58,4	MAX 50 <sup>(1)</sup>		± 6,4	15/12/2025 - 18/12/2025
Particolato sospeso PM 10	µg totali	3213	-		-	15/12/2025 - 18/12/2025
Supporto: Filtro (FV/FQ) per la determinazione del particolato in sospensione PM 2,5 (diametro 47 mm)						
Volume	m³	55,1	-	UNI EN 12341:2023 "escluso parte 5.1.1: apparecchiatura certificata"	-	02/12/2025 - 02/12/2025
Particolato sospeso PM 2,5	µg/m³	45,9	MAX 25 <sup>(1)</sup>		± 5,0	15/12/2025 - 18/12/2025
Particolato sospeso PM 2,5	µg totali	2529	-		-	15/12/2025 - 18/12/2025
Il rapporto di prova non può essere riprodotto parzialmente, salvo approvazione scritta del Responsabile. I risultati del Rapporto di Prova si riferiscono solo al campione sottoposto a prova.						

<sup>(1)</sup> DLgs n°155 13/08/2010 SO GU n°216 15/09/2010. Il valore obiettivo è riferito al tenore totale di ciascun inquinante presente nella frazione PM10 del materiale particolato, calcolato come media su anno civile

L'incertezza di misura è espressa come incertezza estesa.

Se le concentrazioni rilevate risultano inferiori al limite di quantificazione, l'incertezza di misura non è riportata.

L'eventuale valore rilevato in grassetto indica un risultato che è oltre il valore limite di riferimento, senza tenere conto dell'incertezza di misura

"<" Se presente significa inferiore al limite di quantificazione; il numero che segue il simbolo "<" indica il limite di quantificazione definito dal laboratorio.

Quando le informazioni fornite dal cliente possono influire sulla validità dei risultati, il laboratorio ne declina la responsabilità. I dati del campionamento, espressamente dichiarati da chi ha eseguito il campionamento, sono stati utilizzati nell'elaborazione dell'espressione dei risultati. Qualunque scostamento rispetto al metodo di prova e relativo alle attività di laboratorio, viene comunicato al cliente tramite email per sua approvazione

Simone Di Capua

Environmental Technician



Marco Scarrone

Responsabile Environment & Safety Advisory

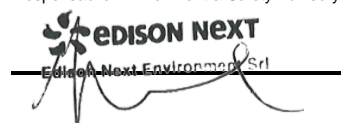



**EDISON NEXT ENVIRONMENT Srl**  
Via Acqui, 86 - 10098 Rivoli (TO)  
Tel. +39 011 9513 901 – Fax +39 011 9513 665  
[info\\_edisonnextenvironment@edison.it](mailto:info_edisonnextenvironment@edison.it)  
[nextenvironment@pec.edison.it](mailto:nextenvironment@pec.edison.it)  
[www.edisonnext.it](http://www.edisonnext.it)

Capitale Sociale euro 1.000.000,00 i.v.  
Reg. Imprese - C.F. e P. IVA n. 11716780017  
Direzione e coordinamento ex. Art. 2497 cc da parte di Edison SpA

**Cliente:**  
**PEDELOMBARDA NUOVA SOCIETA' CONSORTILE PER AZIONI**  
**VIA ADIGE, 19 - 20135 - MILANO**

**Sede operativa A**

Via Acqui, 86  
10098 Rivoli (TO)  
Tel. +39 011 9513 901  
Fax +39 011 9513 665

**Sede operativa B**

Via ex Aeroporto c/o Consorzio  
"Il Sole" – Lotto G1  
80038 Pomigliano d'Arco (NA) ☒  
Tel. +39 081 3445075  
Fax +39 081 3445071

**Rapporto di Prova n°** TR\_25\_04076\_007/03

**Rev.** 00

**Data:** 07/01/2026

**Pagina** 1 di 1

**N° Campione:** 25\_04076\_007\_003  
**Progetto:** -  
**Data inizio prove:** 15/12/2025  
**Categoria merceologica:** Supporti da campionamento aria  
**Prodotto / limiti di riferimento:** DLgs n°155 13/08/2010 SO GU n° 216 15/09/2010  
**Quantità campione:** 2 Filtri  
**Codice punto di campionamento:** PM\_A7\_polveri  
**Descrizione campione:** Recettore PMA7  
**Luogo di prelievo:** Via Treviso - Meda (MB)  
**Metodo di campionamento:** UNI EN 12341:2023 "escluso parte 5.1.1: apparecchiatura certificata"  
**Campionato da:** Conedera Fabio - Edison Next Environment sede A  
**Data inizio campionamento:** 03/12/2025 **Ora:** 0:00  
**Data fine campionamento:** 03/12/2025 **Ora:** 23:59  
**Piano di campionamento:** -

Parametri determinati	Unità di misura	Valore rilevato	Valore limite	Metodo di prova	Incertezza di misura (K=2, p=95%)	Data inizio- fine prova
Supporto: Filtro (FV/FQ) per la determinazione del particolato in sospensione PM 10 (diametro 47 mm)						
Volume	m³	44,1	-	UNI EN 12341:2023 "escluso parte 5.1.1: apparecchiatura certificata"	-	03/12/2025 - 03/12/2025
Particolato sospeso PM 10	µg/m³	63,1	MAX 50 <sup>(1)</sup>		± 6,9	15/12/2025 - 18/12/2025
Particolato sospeso PM 10	µg totali	2784	-		-	15/12/2025 - 18/12/2025
Supporto: Filtro (FV/FQ) per la determinazione del particolato in sospensione PM 2,5 (diametro 47 mm)						
Volume	m³	43,9	-	UNI EN 12341:2023 "escluso parte 5.1.1: apparecchiatura certificata"	-	03/12/2025 - 03/12/2025
Particolato sospeso PM 2,5	µg/m³	46,7	MAX 25 <sup>(1)</sup>		± 6,5	15/12/2025 - 18/12/2025
Particolato sospeso PM 2,5	µg totali	2052	-		-	15/12/2025 - 18/12/2025
Il rapporto di prova non può essere riprodotto parzialmente, salvo approvazione scritta del Responsabile. I risultati del Rapporto di Prova si riferiscono solo al campione sottoposto a prova.						

<sup>(1)</sup> DLgs n°155 13/08/2010 SO GU n°216 15/09/2010. Il valore obiettivo è riferito al tenore totale di ciascun inquinante presente nella frazione PM10 del materiale particolato, calcolato come media su anno civile

L'incertezza di misura è espressa come incertezza estesa.

Se le concentrazioni rilevate risultano inferiori al limite di quantificazione, l'incertezza di misura non è riportata.

L'eventuale valore rilevato in grassetto indica un risultato che è oltre il valore limite di riferimento, senza tenere conto dell'incertezza di misura

"<" Se presente significa inferiore al limite di quantificazione; il numero che segue il simbolo "<" indica il limite di quantificazione definito dal laboratorio.

Quando le informazioni fornite dal cliente possono influire sulla validità dei risultati, il laboratorio ne declina la responsabilità. I dati del campionamento, espressamente dichiarati da chi ha eseguito il campionamento, sono stati utilizzati nell'elaborazione dell'espressione dei risultati. Qualunque scostamento rispetto al metodo di prova e relativo alle attività di laboratorio, viene comunicato al cliente tramite email per sua approvazione

Simone Di Capua

Environmental Technician



Marco Scarrone

Responsabile Environment & Safety Advisory

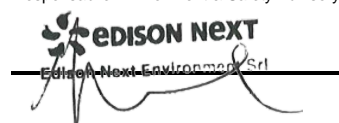

**EDISON NEXT ENVIRONMENT Srl**  
Via Acqui, 86 - 10098 Rivoli (TO)  
Tel. +39 011 9513 901 – Fax +39 011 9513 665  
[info\\_edisonnextenvironment@edison.it](mailto:info_edisonnextenvironment@edison.it)  
[nextenvironment@pec.edison.it](mailto:nextenvironment@pec.edison.it)  
[www.edisonnext.it](http://www.edisonnext.it)

Capitale Sociale euro 1.000.000,00 i.v.  
Reg. Imprese - C.F. e P. IVA n. 11716780017  
Direzione e coordinamento ex. Art. 2497 cc da parte di Edison SpA

**Cliente:**  
**PEDELOMBARDA NUOVA SOCIETA' CONSORTILE PER AZIONI**  
**VIA ADIGE, 19 - 20135 - MILANO**

**Sede operativa A**

Via Acqui, 86  
10098 Rivoli (TO)  
Tel. +39 011 9513 901  
Fax +39 011 9513 665

**Sede operativa B**

Via ex Aeroporto c/o Consorzio  
"Il Sole" – Lotto G1  
80038 Pomigliano d'Arco (NA) ☒  
Tel. +39 081 3445075  
Fax +39 081 3445071

**Rapporto di Prova n°** TR\_25\_04076\_007/04

**Rev.** 00

**Data:** 07/01/2026

**Pagina** 1 di 1

**N° Campione:** 25\_04076\_007\_004  
**Progetto:** -  
**Data inizio prove:** 15/12/2025  
**Categoria merceologica:** Supporti da campionamento aria  
**Prodotto / limiti di riferimento:** DLgs n°155 13/08/2010 SO GU n° 216 15/09/2010  
**Quantità campione:** 2 Filtri  
**Codice punto di campionamento:** PM\_A7\_polveri  
**Descrizione campione:** Recettore PMA7  
**Luogo di prelievo:** Via Treviso - Meda (MB)  
**Metodo di campionamento:** UNI EN 12341:2023 "escluso parte 5.1.1: apparecchiatura certificata"  
**Campionato da:** Conedera Fabio - Edison Next Environment sede A  
**Data inizio campionamento:** 04/12/2025 **Ora:** 0:00  
**Data fine campionamento:** 04/12/2025 **Ora:** 23:59  
**Piano di campionamento:** -

Parametri determinati	Unità di misura	Valore rilevato	Valore limite	Metodo di prova	Incertezza di misura (K=2, p=95%)	Data inizio- fine prova
Supporto: Filtro (FV/FQ) per la determinazione del particolato in sospensione PM 10 (diametro 47 mm)						
Volume	m³	55,4	-	UNI EN 12341:2023 "escluso parte 5.1.1: apparecchiatura certificata"	-	04/12/2025 - 04/12/2025
Particolato sospeso PM 10	µg/m³	48,4	MAX 50 <sup>(1)</sup>		± 5,3	15/12/2025 - 18/12/2025
Particolato sospeso PM 10	µg totali	2680	-		-	15/12/2025 - 18/12/2025
Supporto: Filtro (FV/FQ) per la determinazione del particolato in sospensione PM 2,5 (diametro 47 mm)						
Volume	m³	55,2	-	UNI EN 12341:2023 "escluso parte 5.1.1: apparecchiatura certificata"	-	04/12/2025 - 04/12/2025
Particolato sospeso PM 2,5	µg/m³	36,0	MAX 25 <sup>(1)</sup>		± 5,0	15/12/2025 - 18/12/2025
Particolato sospeso PM 2,5	µg totali	1988	-		-	15/12/2025 - 18/12/2025
Il rapporto di prova non può essere riprodotto parzialmente, salvo approvazione scritta del Responsabile. I risultati del Rapporto di Prova si riferiscono solo al campione sottoposto a prova.						

<sup>(1)</sup> DLgs n°155 13/08/2010 SO GU n°216 15/09/2010. Il valore obiettivo è riferito al tenore totale di ciascun inquinante presente nella frazione PM10 del materiale particolato, calcolato come media su anno civile

L'incertezza di misura è espressa come incertezza estesa.

Se le concentrazioni rilevate risultano inferiori al limite di quantificazione, l'incertezza di misura non è riportata.

L'eventuale valore rilevato in grassetto indica un risultato che è oltre il valore limite di riferimento, senza tenere conto dell'incertezza di misura

"<" Se presente significa inferiore al limite di quantificazione; il numero che segue il simbolo "<" indica il limite di quantificazione definito dal laboratorio.

Quando le informazioni fornite dal cliente possono influire sulla validità dei risultati, il laboratorio ne declina la responsabilità. I dati del campionamento, espressamente dichiarati da chi ha eseguito il campionamento, sono stati utilizzati nell'elaborazione dell'espressione dei risultati. Qualunque scostamento rispetto al metodo di prova e relativo alle attività di laboratorio, viene comunicato al cliente tramite email per sua approvazione

Simone Di Capua

Environmental Technician

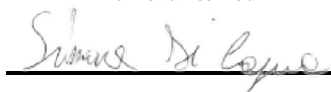

Marco Scarrone

Responsabile Environment & Safety Advisory



**EDISON NEXT ENVIRONMENT Srl**  
Via Acqui, 86 - 10098 Rivoli (TO)  
Tel. +39 011 9513 901 – Fax +39 011 9513 665  
[info\\_edisonnextenvironment@edison.it](mailto:info_edisonnextenvironment@edison.it)  
[nextenvironment@pec.edison.it](mailto:nextenvironment@pec.edison.it)  
[www.edisonnext.it](http://www.edisonnext.it)

Capitale Sociale euro 1.000.000,00 i.v.  
Reg. Imprese - C.F. e P. IVA n. 11716780017  
Direzione e coordinamento ex. Art. 2497 cc da parte di Edison SpA

**Cliente:**  
**PEDELOMBARDA NUOVA SOCIETA' CONSORTILE PER AZIONI**  
**VIA ADIGE, 19 - 20135 - MILANO**

**Sede operativa A**

Via Acqui, 86  
10098 Rivoli (TO)  
Tel. +39 011 9513 901  
Fax +39 011 9513 665

**Sede operativa B**

Via ex Aeroporto c/o Consorzio  
"Il Sole" – Lotto G1  
80038 Pomigliano d'Arco (NA) ☒  
Tel. +39 081 3445075  
Fax +39 081 3445071

**Rapporto di Prova n°** TR\_25\_04076\_007/05

**Rev.** 00

**Data:** 07/01/2026

**Pagina** 1 di 1

**N° Campione:** 25\_04076\_007\_005  
**Data ricevimento:** 15/12/2025  
**Progetto:** -  
**Data inizio prove:** 15/12/2025  
**Data fine prove:** 18/12/2025  
**Categoria merceologica:** Supporti da campionamento aria  
**Verbale di campionamento N°:** VC\_25\_04076\_007  
**Prodotto / limiti di riferimento:** DLgs n°155 13/08/2010 SO GU n° 216 15/09/2010  
**Quantità campione:** 2 Filtri  
**Codice punto di campionamento:** PM\_A7\_polveri  
**Descrizione campione:** Recettore PMA7  
**Luogo di prelievo:** Via Treviso - Meda (MB)  
**Metodo di campionamento:** UNI EN 12341:2023 "escluso parte 5.1.1: apparecchiatura certificata"  
**Campionato da:** Conedera Fabio - Edison Next Environment sede A  
**Data inizio campionamento:** 05/12/2025 **Ora:** 0:00  
**Data fine campionamento:** 05/12/2025 **Ora:** 23:59  
**Piano di campionamento:** -

Parametri determinati	Unità di misura	Valore rilevato	Valore limite	Metodo di prova	Incertezza di misura (K=2, p=95%)	Data inizio- fine prova
Supporto: Filtro (FV/FQ) per la determinazione del particolato in sospensione PM 10 (diametro 47 mm)						
Volume	m³	55,3	-	UNI EN 12341:2023 "escluso parte 5.1.1: apparecchiatura certificata"	-	05/12/2025 - 05/12/2025
Particolato sospeso PM 10	µg/m³	47,2	MAX 50 <sup>(1)</sup>		± 5,2	15/12/2025 - 18/12/2025
Particolato sospeso PM 10	µg totali	2612	-		-	15/12/2025 - 18/12/2025
Supporto: Filtro (FV/FQ) per la determinazione del particolato in sospensione PM 2,5 (diametro 47 mm)						
Volume	m³	55,1	-	UNI EN 12341:2023 "escluso parte 5.1.1: apparecchiatura certificata"	-	05/12/2025 - 05/12/2025
Particolato sospeso PM 2,5	µg/m³	30,3	MAX 25 <sup>(1)</sup>		± 4,2	15/12/2025 - 18/12/2025
Particolato sospeso PM 2,5	µg totali	1669	-		-	15/12/2025 - 18/12/2025
Il rapporto di prova non può essere riprodotto parzialmente, salvo approvazione scritta del Responsabile. I risultati del Rapporto di Prova si riferiscono solo al campione sottoposto a prova.						

<sup>(1)</sup> DLgs n°155 13/08/2010 SO GU n°216 15/09/2010. Il valore obiettivo è riferito al tenore totale di ciascun inquinante presente nella frazione PM10 del materiale particolato, calcolato come media su anno civile

L'incertezza di misura è espressa come incertezza estesa.

Se le concentrazioni rilevate risultano inferiori al limite di quantificazione, l'incertezza di misura non è riportata.

L'eventuale valore rilevato in grassetto indica un risultato che è oltre il valore limite di riferimento, senza tenere conto dell'incertezza di misura

"<" Se presente significa inferiore al limite di quantificazione; il numero che segue il simbolo "<" indica il limite di quantificazione definito dal laboratorio.

Quando le informazioni fornite dal cliente possono influire sulla validità dei risultati, il laboratorio ne declina la responsabilità. I dati del campionamento, espressamente dichiarati da chi ha eseguito il campionamento, sono stati utilizzati nell'elaborazione dell'espressione dei risultati. Qualunque scostamento rispetto al metodo di prova e relativo alle attività di laboratorio, viene comunicato al cliente tramite email per sua approvazione

Simone Di Capua

Environmental Technician



Marco Scarrone

Responsabile Environment & Safety Advisory



<b>EDISON NEXT ENVIRONMENT Srl</b> Via Acqui, 86 - 10098 Rivoli (TO) Tel. +39 011 9513 901 – Fax +39 011 9513 665 <a href="mailto:info_edisonnextenvironment@edison.it">info_edisonnextenvironment@edison.it</a> <a href="mailto:nextenvironment@pec.edison.it">nextenvironment@pec.edison.it</a> <a href="http://www.edisonnext.it">www.edisonnext.it</a> Capitale Sociale euro 1.000.000,00 i.v. Reg. Imprese - C.F. e P. IVA n. 11716780017 Direzione e coordinamento ex. Art. 2497 cc da parte di Edison SpA				<b>Cliente:</b> <b>PEDELOMBARDA NUOVA SOCIETA' CONSORTILE PER AZIONI</b> <b>VIA ADIGE, 19 - 20135 - MILANO</b>			
<b>Sede operativa A</b> Via Acqui, 86 10098 Rivoli (TO) Tel. +39 011 9513 901 Fax +39 011 9513 665		<b>Sede operativa B</b> Via ex Aeroporto c/o Consorzio "Il Sole" – Lotto G1 80038 Pomigliano d'Arco (NA) <input checked="" type="checkbox"/> Tel. +39 081 3445075 Fax +39 081 3445071		<b>Rapporto di Prova n°</b> TR_25_04076_007/06 <b>Rev.</b> 00			
		<b>Data:</b> 07/01/2026		<b>Pagina</b> 1 di 1			
<b>N° Campione:</b> 25_04076_007_006 <b>Data ricevimento:</b> 15/12/2025							
<b>Progetto:</b> - <b>Data fine prove:</b> 18/12/2025							
<b>Data inizio prove:</b> 15/12/2025 <b>Verbale di campionamento N°:</b> VC_25_04076_007							
<b>Categoria merceologica:</b> Supporti da campionamento aria							
<b>Prodotto / limiti di riferimento:</b> DLgs n°155 13/08/2010 SO GU n° 216 15/09/2010							
<b>Quantità campione:</b> 2 Filtri							
<b>Codice punto di campionamento:</b> PM_A7_polveri							
<b>Descrizione campione:</b> Recettore PMA7							
<b>Luogo di prelievo:</b> Via Treviso - Meda (MB)							
<b>Metodo di campionamento:</b> UNI EN 12341:2023 "escluso parte 5.1.1: apparecchiatura certificata"							
<b>Campionato da:</b> Conedera Fabio - Edison Next Environment sede A							
<b>Data inizio campionamento:</b> 06/12/2025 <b>Ora:</b> 0:00							
<b>Data fine campionamento:</b> 06/12/2025 <b>Ora:</b> 23:59							
<b>Piano di campionamento:</b> -							

Parametri determinati	Unità di misura	Valore rilevato	Valore limite	Metodo di prova	Incertezza di misura (K=2, p=95%)	Data inizio-fine prova
<b>Supporto:</b> Filtro (FV/FQ) per la determinazione del particolato in sospensione PM 10 (diametro 47 mm)						
Volume	m <sup>3</sup>	55,2	-	UNI EN 12341:2023 "escluso parte 5.1.1: apparecchiatura certificata"	-	06/12/2025 - 06/12/2025
Particolato sospeso PM 10	µg/m <sup>3</sup>	<b>52,5</b>	MAX 50 <sup>(1)</sup>		± 5,8	15/12/2025 - 18/12/2025
Particolato sospeso PM 10	µg totali	2898	-		-	15/12/2025 - 18/12/2025
<b>Supporto:</b> Filtro (FV/FQ) per la determinazione del particolato in sospensione PM 2,5 (diametro 47 mm)						
Volume	m <sup>3</sup>	55,0	-	UNI EN 12341:2023 "escluso parte 5.1.1: apparecchiatura certificata"	-	06/12/2025 - 06/12/2025
Particolato sospeso PM 2,5	µg/m <sup>3</sup>	<b>39,1</b>	MAX 25 <sup>(1)</sup>		± 5,5	15/12/2025 - 18/12/2025
Particolato sospeso PM 2,5	µg totali	2148	-		-	15/12/2025 - 18/12/2025

Il rapporto di prova non può essere riprodotto parzialmente, salvo approvazione scritta del Responsabile.  
 I risultati del Rapporto di Prova si riferiscono solo al campione sottoposto a prova.

<sup>(1)</sup> DLgs n°155 13/08/2010 SO GU n°216 15/09/2010. Il valore obiettivo è riferito al tenore totale di ciascun inquinante presente nella frazione PM10 del materiale particolato, calcolato come media su anno civile

L'incertezza di misura è espressa come incertezza estesa.

Se le concentrazioni rilevate risultano inferiori al limite di quantificazione, l'incertezza di misura non è riportata.

L'eventuale valore rilevato in grassetto indica un risultato che è oltre il valore limite di riferimento, senza tenere conto dell'incertezza di misura

"<" Se presente significa inferiore al limite di quantificazione; il numero che segue il simbolo "<" indica il limite di quantificazione definito dal laboratorio.

Quando le informazioni fornite dal cliente possono influire sulla validità dei risultati, il laboratorio ne declina la responsabilità. I dati del campionamento, espressamente dichiarati da chi ha eseguito il campionamento, sono stati utilizzati nell'elaborazione dell'espressione dei risultati. Qualunque scostamento rispetto al metodo di prova e relativo alle attività di laboratorio, viene comunicato al cliente tramite email per sua approvazione

Simone Di Capua

Environmental Technician

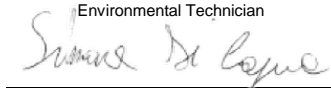

Marco Scarrone

Responsabile Environment &amp; Safety Advisory



Rapporto di prova n°: **25LA28234 rev.00 del 12/01/2026**

Committente

**EDISON NEXT ENVIRONMENT SRL**VIA ACQUI, 86  
10098 RIVOLI TO*Dati del campione*Data arrivo: **11/12/2025**Matrice: **supporto per ambiente di lavoro**(\$) Descrizione: **PM A7 (Via Sant'Eurasia 24 - Cesano Maderno)**

25LA28234

*Dati campionamento*Campionamento a cura di: **cliente, Zappino - Conedera**(\$) Inizio: **01/12/2025 08.00.00**(\$) Fine: **07/12/2025 08.00.00**(\$) Campionamento eseguito presso: **Cesano Maderno**(\$) Punto di campionamento: **PM A7 (Via Sant'Eurasia 24 - Cesano Maderno)**

(\$) Tipo: ---

**RISULTATI ANALITICI**

	<u>Prova</u>	<u>Metodo di prova</u>	<u>U.M.</u>	<u>Valore</u>	<u>Inizio</u>	<u>Fine</u>
A	1,2,3,4,6,7,8-eptaclorodibenzopdiossina	EPA 1613B 1994	fg	270000	12/12	16/12
A	1,2,3,4,6,7,8-eptaclorodibenzofurano	EPA 1613B 1994	fg	< 20000	12/12	16/12
A	1,2,3,4,7,8,9-eptaclorodibenzofurano	EPA 1613B 1994	fg	< 20000	12/12	16/12
A	1,2,3,4,7,8-esaclorodibenzo-p-diossina	EPA 1613B 1994	fg	< 10000	12/12	16/12
A	1,2,3,4,7,8-esaclorodibenzofurano	EPA 1613B 1994	fg	30000	12/12	16/12
A	1,2,3,6,7,8-esaclorodibenzo-p-diossina	EPA 1613B 1994	fg	< 10000	12/12	16/12
A	1,2,3,6,7,8-esaclorodibenzofurano	EPA 1613B 1994	fg	< 10000	12/12	16/12
A	1,2,3,7,8,9-esaclorodibenzo-p-diossina	EPA 1613B 1994	fg	< 10000	12/12	16/12
A	1,2,3,7,8,9-esaclorodibenzofurano	EPA 1613B 1994	fg	< 10000	12/12	16/12
A	1,2,3,7,8-pentaclorodibenzo-p-diossina	EPA 1613B 1994	fg	< 10000	12/12	16/12

**Documento firmato digitalmente ai sensi del D Lgs N.82 del 7 marzo 2005 e s.m.i**

I risultati contenuti nel presente Rapporto di prova si riferiscono esclusivamente al campione oggetto di analisi. Il presente Rapporto di prova non può essere riprodotto parzialmente, salvo autorizzazione scritta di Chelab.

CHELAB S.r.l. - Socio Unico, Company subject to the direction and coordination of Mérieux NutriSciences Corporation

Head Office: Via Fratta 25 31023 Resana, Italy Phone +39 0423.7177 Fax +39 0423.715058 www.merieuxnutrisciences.com/it

VAT nr. IT 01500900269, R.E.A Treviso n. 156079 Fully paid up € 103.480,00.

## Segue rapporto di prova 25LA28234 rev.00

### RISULTATI ANALITICI

	<u>Prova</u>	<u>Metodo di prova</u>	<u>U.M.</u>	<u>Valore</u>	<u>Inizio</u>	<u>Fine</u>
A	1,2,3,7,8-pentaclorodibenzofurano	EPA 1613B 1994	fg	48000	12/12	16/12
A	2,3,4,6,7,8-esaclorodibenzofurano	EPA 1613B 1994	fg	28000	12/12	16/12
A	2,3,4,7,8-pentaclorodibenzofurano	EPA 1613B 1994	fg	53000	12/12	16/12
A	2,3,7,8-tetraclorodibenzo-p-diossina	EPA 1613B 1994	fg	< 5000	12/12	16/12
A	2,3,7,8-tetraclorodibenzofurano	EPA 1613B 1994	fg	56000	12/12	16/12
A	octaclorodibenzo-p-diossina	EPA 1613B 1994	fg	830000	12/12	16/12
A	octaclorodibenzofurano	EPA 1613B 1994	fg	< 20000	12/12	16/12
A	tossicità equivalente (diossine)	EPA 1613B 1994	fg	32000	12/12	16/12

A: Prova eseguita presso il Laboratorio di Cairo Montenotte (SV) C.so Stalingrado, 50

B: Prova eseguita presso il Laboratorio di Porto Torres (SS) Via Giovanni da Verrazzano Z.I.

III: Prova eseguita fuori sede. Dove non è espressamente indicata la Categoria III la prova è classificata come Categoria 0 (prova eseguita presso il laboratorio). La sede di riferimento compare vicino ai singoli parametri da campo.

#: Prova eseguita da laboratorio terzo

§: Dati forniti dal cliente

MDL : Method Detection Limit

U.M. : Unità di Misura

S.S.: Sostanza secca

<: Il risultato è da intendersi inferiore al limite di quantificazione (LOQ)

Il risultato, così come espresso, è stato ottenuto mediante elaborazione dei dati espressamente sottoscritti da chi ha eseguito il campionamento e/o dalla Committenza.

Il laboratorio declina ogni responsabilità in merito ai dati forniti dal cliente.

Ove i metodi lo richiedono, si garantisce il rispetto di tutte le condizioni ambientali necessarie al corretto svolgimento delle prove analitiche. I risultati riportati nel presente rapporto di prova si riferiscono unicamente al campione effettivamente sottoposto a prova e, se fornito dal cliente, così come ricevuto.

Nel caso in cui il campione si presenti con alterazioni tali da poter influenzare i risultati analitici, ma il cliente ne chieda comunque l'analisi, il laboratorio declina ogni responsabilità.

#### **Persone che possono autorizzare i Rapporti di Prova:**

Dott. Massimiliano Brignone, Direttore della Sede di Cairo Montenotte

Dott. Stefano Pinna, Direttore della Sede di Porto Torres

Dott.ssa Tiziana Giusto, Direttore Responsabile del Laboratorio Rifiuti

Dott. Glauco Barbero, Responsabile del Settore Aria, Acqua, Terre di Cairo Montenotte

Dott.ssa Barbara Bergero, Responsabile del Settore Microbiologia, Microscopia, Ecotossicologia

Dott.ssa Elena Solari, Vice Responsabile del Settore Microbiologia, Microscopia, Ecotossicologia

Dott.ssa Silvia Mirengo, Coordinatore Laboratorio Rifiuti

#### **Documento firmato digitalmente ai sensi del D Lgs N.82 del 7 marzo 2005 e s.m.i**

I risultati contenuti nel presente Rapporto di prova si riferiscono esclusivamente al campione oggetto di analisi. Il presente Rapporto di prova non può essere riprodotto parzialmente, salvo autorizzazione scritta di Chelab.

CHELAB S.r.l. - Socio Unico, Company subject to the direction and coordination of Mérieux NutriSciences Corporation

Head Office: Via Fratta 25 31023 Resana, Italy Phone +39 0423.7177 Fax +39 0423.715058 www.merieuxnutrisciences.com/it

VAT nr. IT 01500900269, R.E.A Treviso n. 156079 Fully paid up € 103.480,00.

**Segue rapporto di prova 25LA28234 rev.00**

**Il presente rapporto di prova è firmato digitalmente da:**

**Dott. Massimiliano BrignoneOrdine  
Interprovinciale dei Chimici e dei Fisici della  
Liguria n°1278**

----- **Fine rapporto di prova** -----

**Documento firmato digitalmente ai sensi del D Lgs N.82 del 7 marzo 2005 e s.m.i**

I risultati contenuti nel presente Rapporto di prova si riferiscono esclusivamente al campione oggetto di analisi. Il presente Rapporto di prova non può essere riprodotto parzialmente, salvo autorizzazione scritta di Chelab.

**CHELAB S.r.l. - Socio Unico, Company subject to the direction and coordination of Mérieux NutriSciences Corporation**

Head Office: Via Fratta 25 31023 Resana, Italy Phone +39 0423.7177 Fax +39 0423.715058 [www.merieuxnutrisciences.com/it](http://www.merieuxnutrisciences.com/it)

VAT nr. IT 01500900269, R.E.A Treviso n. 156079 Fully paid up € 103.480,00.



<b>EDISON NEXT ENVIRONMENT Srl</b> Via Acqui, 86 - 10098 Rivoli (TO) Tel. +39 011 9513 901 – Fax +39 011 9513 665 <a href="mailto:info_edisonnextenvironment@edison.it">info_edisonnextenvironment@edison.it</a> <a href="mailto:nextenvironment@pec.edison.it">nextenvironment@pec.edison.it</a> <a href="http://www.edisonnext.it">www.edisonnext.it</a> Capitale Sociale euro 1.000.000,00 i.v. Reg. Imprese - C.F. e P. IVA n. 11716780017 Direzione e coordinamento ex Art. 2497 cc da parte di Edison SpA				<b>Cliente:</b> <b>PEDELOMBARDA NUOVA SOCIETA' CONSORTILE PER AZIONI</b> <b>VIA ADIGE, 19 - 20135 - MILANO</b>																																																													
<b>Sede operativa A</b> Via Acqui, 86 10098 Rivoli (TO) Tel. +39 011 9513 901 Fax +39 011 9513 665		<b>Sede operativa B</b> Via ex Aeroporto c/o Consorzio "il Sole" – Lotto G1 80038 Pomigliano d'Arco (NA) Tel. +39 081 3445075 Fax +39 081 3445071		<b>Rapporto di Prova n°</b> TR_25_04076_010/01		<b>Rev.</b> 00																																																											
				<b>Data:</b> 07/01/2026																																																													
				<b>Pagina</b> 1 di 1																																																													
<b>N° Campione:</b> 25_04076_010_001																																																																	
<b>Data ricevimento:</b> 15/12/2025																																																																	
<b>Progetto:</b> -																																																																	
<b>Data inizio prove:</b> 15/12/2025																																																																	
<b>Data fine prove:</b> 18/12/2025																																																																	
<b>Categoria merceologica:</b> Supporti da campionamento aria																																																																	
<b>Verbale di campionamento N°:</b> VC_25_04076_010																																																																	
<b>Prodotto / limiti di riferimento:</b> DLgs n°155 13/08/2010 SO GU n° 216 15/09/2010																																																																	
<b>Quantità campione:</b> 2 Filtri																																																																	
<b>Codice punto di campionamento:</b> PM_A10_polveri																																																																	
<b>Descrizione campione:</b> Recettore PMA10																																																																	
<b>Luogo di prelievo:</b> Via Giuseppe Garibaldi, 114 - Cesano Maderno (MB)																																																																	
<b>Metodo di campionamento:</b> UNI EN 12341:2023 "escluso parte 5.1.1: apparecchiatura certificata"																																																																	
<b>Campionato da:</b> Conedera Fabio - Edison Next Environment sede A																																																																	
<b>Data inizio campionamento:</b> 01/12/2025																																																																	
<b>Ora:</b> 0:00																																																																	
<b>Data fine campionamento:</b> 01/12/2025																																																																	
<b>Ora:</b> 23:59																																																																	
<b>Piano di campionamento:</b> -																																																																	
<table border="1"> <thead> <tr> <th>Parametri determinati</th> <th>Unità di misura</th> <th>Valore rilevato</th> <th>Valore limite</th> <th>Metodo di prova</th> <th>Incertezza di misura (K=2, p=95%)</th> <th>Data inizio-fine prova</th> </tr> </thead> <tbody> <tr> <td colspan="7"> <b>Supporto:</b> Filtro (FV/FQ) per la determinazione del particolato in sospensione PM 10 (diametro 47 mm) </td> </tr> <tr> <td>Volume</td> <td>m<sup>3</sup></td> <td>55,0</td> <td>-</td> <td rowspan="3">UNI EN 12341:2023 "escluso parte 5.1.1: apparecchiatura certificata"</td> <td>-</td> <td>01/12/2025 - 01/12/2025</td> </tr> <tr> <td>Particolato sospeso PM 10</td> <td>µg/m<sup>3</sup></td> <td>37,2</td> <td>MAX 50 <sup>(1)</sup></td> <td>± 4,1</td> <td>15/12/2025 - 18/12/2025</td> </tr> <tr> <td>Particolato sospeso PM 10</td> <td>µg totali</td> <td>2046</td> <td>-</td> <td>-</td> <td>15/12/2025 - 18/12/2025</td> </tr> <tr> <td colspan="7"> <b>Supporto:</b> Filtro (FV/FQ) per la determinazione del particolato in sospensione PM 2,5 (diametro 47 mm) </td> </tr> <tr> <td>Volume</td> <td>m<sup>3</sup></td> <td>55,0</td> <td>-</td> <td rowspan="3">UNI EN 12341:2023 "escluso parte 5.1.1: apparecchiatura certificata"</td> <td>-</td> <td>01/12/2025 - 01/12/2025</td> </tr> <tr> <td>Particolato sospeso PM 2,5</td> <td>µg/m<sup>3</sup></td> <td><b>28,8</b></td> <td>MAX 25 <sup>(1)</sup></td> <td>± 3,2</td> <td>15/12/2025 - 18/12/2025</td> </tr> <tr> <td>Particolato sospeso PM 2,5</td> <td>µg totali</td> <td>1582</td> <td>-</td> <td>-</td> <td>15/12/2025 - 18/12/2025</td> </tr> </tbody> </table>							Parametri determinati	Unità di misura	Valore rilevato	Valore limite	Metodo di prova	Incertezza di misura (K=2, p=95%)	Data inizio-fine prova	<b>Supporto:</b> Filtro (FV/FQ) per la determinazione del particolato in sospensione PM 10 (diametro 47 mm)							Volume	m <sup>3</sup>	55,0	-	UNI EN 12341:2023 "escluso parte 5.1.1: apparecchiatura certificata"	-	01/12/2025 - 01/12/2025	Particolato sospeso PM 10	µg/m <sup>3</sup>	37,2	MAX 50 <sup>(1)</sup>	± 4,1	15/12/2025 - 18/12/2025	Particolato sospeso PM 10	µg totali	2046	-	-	15/12/2025 - 18/12/2025	<b>Supporto:</b> Filtro (FV/FQ) per la determinazione del particolato in sospensione PM 2,5 (diametro 47 mm)							Volume	m <sup>3</sup>	55,0	-	UNI EN 12341:2023 "escluso parte 5.1.1: apparecchiatura certificata"	-	01/12/2025 - 01/12/2025	Particolato sospeso PM 2,5	µg/m <sup>3</sup>	<b>28,8</b>	MAX 25 <sup>(1)</sup>	± 3,2	15/12/2025 - 18/12/2025	Particolato sospeso PM 2,5	µg totali	1582	-	-	15/12/2025 - 18/12/2025
Parametri determinati	Unità di misura	Valore rilevato	Valore limite	Metodo di prova	Incertezza di misura (K=2, p=95%)	Data inizio-fine prova																																																											
<b>Supporto:</b> Filtro (FV/FQ) per la determinazione del particolato in sospensione PM 10 (diametro 47 mm)																																																																	
Volume	m <sup>3</sup>	55,0	-	UNI EN 12341:2023 "escluso parte 5.1.1: apparecchiatura certificata"	-	01/12/2025 - 01/12/2025																																																											
Particolato sospeso PM 10	µg/m <sup>3</sup>	37,2	MAX 50 <sup>(1)</sup>		± 4,1	15/12/2025 - 18/12/2025																																																											
Particolato sospeso PM 10	µg totali	2046	-		-	15/12/2025 - 18/12/2025																																																											
<b>Supporto:</b> Filtro (FV/FQ) per la determinazione del particolato in sospensione PM 2,5 (diametro 47 mm)																																																																	
Volume	m <sup>3</sup>	55,0	-	UNI EN 12341:2023 "escluso parte 5.1.1: apparecchiatura certificata"	-	01/12/2025 - 01/12/2025																																																											
Particolato sospeso PM 2,5	µg/m <sup>3</sup>	<b>28,8</b>	MAX 25 <sup>(1)</sup>		± 3,2	15/12/2025 - 18/12/2025																																																											
Particolato sospeso PM 2,5	µg totali	1582	-		-	15/12/2025 - 18/12/2025																																																											
Il rapporto di prova non può essere riprodotto parzialmente, salvo approvazione scritta del Responsabile. I risultati del Rapporto di Prova si riferiscono solo al campione sottoposto a prova.																																																																	

<sup>(1)</sup> DLgs n°155 13/08/2010 SO GU n°216 15/09/2010. Il valore obiettivo è riferito al tenore totale di ciascun inquinante presente nella frazione PM10 del materiale particolato, calcolato come media su anno civile

L'incertezza di misura è espressa come incertezza estesa.

Se le concentrazioni rilevate risultano inferiori al limite di quantificazione, l'incertezza di misura non è riportata.

L'eventuale valore rilevato in grassetto indica un risultato che è oltre il valore limite di riferimento, senza tenere conto dell'incertezza di misura

"<" Se presente significa inferiore al limite di quantificazione; il numero che segue il simbolo "<" indica il limite di quantificazione definito dal laboratorio.

Quando le informazioni fornite dal cliente possono influire sulla validità dei risultati, il laboratorio ne declina la responsabilità. I dati del campionamento, espressamente dichiarati da chi ha eseguito il campionamento, sono stati utilizzati nell'elaborazione dell'espressione dei risultati. Qualunque scostamento rispetto al metodo di prova e relativo alle attività di laboratorio, viene comunicato al cliente tramite email per sua approvazione

Simone Di Capua

Environmental Technician

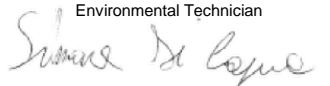

Marco Scarrone

Responsabile Environment &amp; Safety Advisory

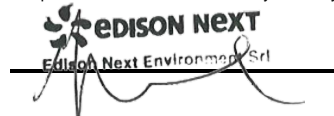

<b>EDISON NEXT ENVIRONMENT Srl</b> Via Acqui, 86 - 10098 Rivoli (TO) Tel. +39 011 9513 901 – Fax +39 011 9513 665 <a href="mailto:info_edisonnextenvironment@edison.it">info_edisonnextenvironment@edison.it</a> <a href="mailto:nextenvironment@pec.edison.it">nextenvironment@pec.edison.it</a> <a href="http://www.edisonnext.it">www.edisonnext.it</a> Capitale Sociale euro 1.000.000,00 i.v. Reg. Imprese - C.F. e P. IVA n. 11716780017 Direzione e coordinamento ex. Art. 2497 cc da parte di Edison SpA				<b>Cliente:</b> <b>PEDELOMBARDA NUOVA SOCIETA' CONSORTILE PER AZIONI</b> <b>VIA ADIGE, 19 - 20135 - MILANO</b>																																																												
<b>Sede operativa A</b> Via Acqui, 86 10098 Rivoli (TO) Tel. +39 011 9513 901 Fax +39 011 9513 665		<b>Sede operativa B</b> Via ex Aeroporto c/o Consorzio "Il Sole" – Lotto G1 80038 Pomigliano d'Arco (NA) Tel. +39 081 3445075 Fax +39 081 3445071		<b>Rapporto di Prova n°</b> TR_25_04076_010/02 <b>Rev.</b> 00 <b>Data:</b> 07/01/2026 <b>Pagina</b> 1 di 1																																																												
<b>N° Campione:</b> 25_04076_010_002 <b>Data ricevimento:</b> 15/12/2025 <b>Progetto:</b> - <b>Data inizio prove:</b> 15/12/2025 <b>Data fine prove:</b> 18/12/2025 <b>Categoria merceologica:</b> Supporti da campionamento aria <b>Verbale di campionamento N°:</b> VC_25_04076_010 <b>Prodotto / limiti di riferimento:</b> DLgs n°155 13/08/2010 SO GU n° 216 15/09/2010 <b>Quantità campione:</b> 2 Filtri <b>Codice punto di campionamento:</b> PM_A10_polveri <b>Descrizione campione:</b> Recettore PMA10 <b>Luogo di prelievo:</b> Via Giuseppe Garibaldi, 114 - Cesano Maderno (MB) <b>Metodo di campionamento:</b> UNI EN 12341:2023 "escluso parte 5.1.1: apparecchiatura certificata" <b>Campionato da:</b> Conedera Fabio - Edison Next Environment sede A <b>Data inizio campionamento:</b> 02/12/2025 <b>Ora:</b> 0:00 <b>Data fine campionamento:</b> 02/12/2025 <b>Ora:</b> 23:59 <b>Piano di campionamento:</b> -																																																																
<table border="1" style="width:100%; border-collapse: collapse;"> <thead> <tr> <th>Parametri determinati</th> <th>Unità di misura</th> <th>Valore rilevato</th> <th>Valore limite</th> <th>Metodo di prova</th> <th>Incertezza di misura (K=2, p=95%)</th> <th>Data inizio-fine prova</th> </tr> </thead> <tbody> <tr> <td colspan="7"><b>Supporto:</b> Filtro (FV/FQ) per la determinazione del particolato in sospensione PM 10 (diametro 47 mm)</td> </tr> <tr> <td>Volume</td> <td>m³</td> <td>55,0</td> <td>-</td> <td rowspan="3">UNI EN 12341:2023 "escluso parte 5.1.1: apparecchiatura certificata"</td> <td>-</td> <td>02/12/2025 - 02/12/2025</td> </tr> <tr> <td>Particolato sospeso PM 10</td> <td>µg/m³</td> <td><b>56,9</b></td> <td>MAX 50 <sup>(1)</sup></td> <td>± 6,3</td> <td>15/12/2025 - 18/12/2025</td> </tr> <tr> <td>Particolato sospeso PM 10</td> <td>µg totali</td> <td>3130</td> <td>-</td> <td>-</td> <td>15/12/2025 - 18/12/2025</td> </tr> <tr> <td colspan="7"><b>Supporto:</b> Filtro (FV/FQ) per la determinazione del particolato in sospensione PM 2,5 (diametro 47 mm)</td> </tr> <tr> <td>Volume</td> <td>m³</td> <td>54,9</td> <td>-</td> <td rowspan="3">UNI EN 12341:2023 "escluso parte 5.1.1: apparecchiatura certificata"</td> <td>-</td> <td>02/12/2025 - 02/12/2025</td> </tr> <tr> <td>Particolato sospeso PM 2,5</td> <td>µg/m³</td> <td><b>28,8</b></td> <td>MAX 25 <sup>(1)</sup></td> <td>± 3,2</td> <td>15/12/2025 - 18/12/2025</td> </tr> <tr> <td>Particolato sospeso PM 2,5</td> <td>µg totali</td> <td>1579</td> <td>-</td> <td>-</td> <td>15/12/2025 - 18/12/2025</td> </tr> </tbody> </table>						Parametri determinati	Unità di misura	Valore rilevato	Valore limite	Metodo di prova	Incertezza di misura (K=2, p=95%)	Data inizio-fine prova	<b>Supporto:</b> Filtro (FV/FQ) per la determinazione del particolato in sospensione PM 10 (diametro 47 mm)							Volume	m³	55,0	-	UNI EN 12341:2023 "escluso parte 5.1.1: apparecchiatura certificata"	-	02/12/2025 - 02/12/2025	Particolato sospeso PM 10	µg/m³	<b>56,9</b>	MAX 50 <sup>(1)</sup>	± 6,3	15/12/2025 - 18/12/2025	Particolato sospeso PM 10	µg totali	3130	-	-	15/12/2025 - 18/12/2025	<b>Supporto:</b> Filtro (FV/FQ) per la determinazione del particolato in sospensione PM 2,5 (diametro 47 mm)							Volume	m³	54,9	-	UNI EN 12341:2023 "escluso parte 5.1.1: apparecchiatura certificata"	-	02/12/2025 - 02/12/2025	Particolato sospeso PM 2,5	µg/m³	<b>28,8</b>	MAX 25 <sup>(1)</sup>	± 3,2	15/12/2025 - 18/12/2025	Particolato sospeso PM 2,5	µg totali	1579	-	-	15/12/2025 - 18/12/2025
Parametri determinati	Unità di misura	Valore rilevato	Valore limite	Metodo di prova	Incertezza di misura (K=2, p=95%)	Data inizio-fine prova																																																										
<b>Supporto:</b> Filtro (FV/FQ) per la determinazione del particolato in sospensione PM 10 (diametro 47 mm)																																																																
Volume	m³	55,0	-	UNI EN 12341:2023 "escluso parte 5.1.1: apparecchiatura certificata"	-	02/12/2025 - 02/12/2025																																																										
Particolato sospeso PM 10	µg/m³	<b>56,9</b>	MAX 50 <sup>(1)</sup>		± 6,3	15/12/2025 - 18/12/2025																																																										
Particolato sospeso PM 10	µg totali	3130	-		-	15/12/2025 - 18/12/2025																																																										
<b>Supporto:</b> Filtro (FV/FQ) per la determinazione del particolato in sospensione PM 2,5 (diametro 47 mm)																																																																
Volume	m³	54,9	-	UNI EN 12341:2023 "escluso parte 5.1.1: apparecchiatura certificata"	-	02/12/2025 - 02/12/2025																																																										
Particolato sospeso PM 2,5	µg/m³	<b>28,8</b>	MAX 25 <sup>(1)</sup>		± 3,2	15/12/2025 - 18/12/2025																																																										
Particolato sospeso PM 2,5	µg totali	1579	-		-	15/12/2025 - 18/12/2025																																																										
Il rapporto di prova non può essere riprodotto parzialmente, salvo approvazione scritta del Responsabile. I risultati del Rapporto di Prova si riferiscono solo al campione sottoposto a prova.																																																																

<sup>(1)</sup> DLgs n°155 13/08/2010 SO GU n°216 15/09/2010. Il valore obiettivo è riferito al tenore totale di ciascun inquinante presente nella frazione PM10 del materiale particolato, calcolato come media su anno civile

L'incertezza di misura è espressa come incertezza estesa.

Se le concentrazioni rilevate risultano inferiori al limite di quantificazione, l'incertezza di misura non è riportata.

L'eventuale valore rilevato in grassetto indica un risultato che è oltre il valore limite di riferimento, senza tenere conto dell'incertezza di misura

"<" Se presente significa inferiore al limite di quantificazione; il numero che segue il simbolo "<" indica il limite di quantificazione definito dal laboratorio.

Quando le informazioni fornite dal cliente possono influire sulla validità dei risultati, il laboratorio ne declina la responsabilità. I dati del campionamento, espressamente dichiarati da chi ha eseguito il campionamento, sono stati utilizzati nell'elaborazione dell'espressione dei risultati. Qualunque scostamento rispetto al metodo di prova e relativo alle attività di laboratorio, viene comunicato al cliente tramite email per sua approvazione

Simone Di Capua

Environmental Technician

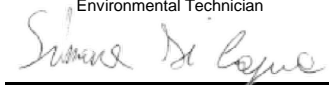

Marco Scarrone

Responsabile Environment &amp; Safety Advisory



<b>EDISON NEXT ENVIRONMENT Srl</b> Via Acqui, 86 - 10098 Rivoli (TO) Tel. +39 011 9513 901 – Fax +39 011 9513 665 <a href="mailto:info_edisonnextenvironment@edison.it">info_edisonnextenvironment@edison.it</a> <a href="mailto:nextenvironment@pec.edison.it">nextenvironment@pec.edison.it</a> <a href="http://www.edisonnext.it">www.edisonnext.it</a> Capitale Sociale euro 1.000.000,00 i.v. Reg. Imprese - C.F. e P. IVA n. 11716780017 Direzione e coordinamento ex Art. 2497 cc da parte di Edison SpA				<b>Cliente:</b> <b>PEDELOMBARDA NUOVA SOCIETA' CONSORTILE PER AZIONI</b> <b>VIA ADIGE, 19 - 20135 - MILANO</b>																																																													
<b>Sede operativa A</b> Via Acqui, 86 10098 Rivoli (TO) Tel. +39 011 9513 901 Fax +39 011 9513 665		<b>Sede operativa B</b> Via ex Aeroporto c/o Consorzio "il Sole" – Lotto G1 80038 Pomigliano d'Arco (NA) Tel. +39 081 3445075 Fax +39 081 3445071		<b>Rapporto di Prova n°</b> TR_25_04076_010/03		<b>Rev.</b> 00																																																											
				<b>Data:</b> 07/01/2026																																																													
				<b>Pagina</b> 1 di 1																																																													
<b>N° Campione:</b> 25_04076_010_003																																																																	
<b>Data ricevimento:</b> 15/12/2025																																																																	
<b>Progetto:</b> -																																																																	
<b>Data inizio prove:</b> 15/12/2025																																																																	
<b>Data fine prove:</b> 18/12/2025																																																																	
<b>Categoria merceologica:</b> Supporti da campionamento aria																																																																	
<b>Verbale di campionamento N°:</b> VC_25_04076_010																																																																	
<b>Prodotto / limiti di riferimento:</b> DLgs n°155 13/08/2010 SO GU n° 216 15/09/2010																																																																	
<b>Quantità campione:</b> 2 Filtri																																																																	
<b>Codice punto di campionamento:</b> PM_A10_polveri																																																																	
<b>Descrizione campione:</b> Recettore PMA10																																																																	
<b>Luogo di prelievo:</b> Via Giuseppe Garibaldi, 114 - Cesano Maderno (MB)																																																																	
<b>Metodo di campionamento:</b> UNI EN 12341:2023 "escluso parte 5.1.1: apparecchiatura certificata"																																																																	
<b>Campionato da:</b> Conedera Fabio - Edison Next Environment sede A																																																																	
<b>Data inizio campionamento:</b> 03/12/2025																																																																	
<b>Ora:</b> 0:00																																																																	
<b>Data fine campionamento:</b> 03/12/2025																																																																	
<b>Ora:</b> 23:59																																																																	
<b>Piano di campionamento:</b> -																																																																	
<table border="1"> <thead> <tr> <th>Parametri determinati</th> <th>Unità di misura</th> <th>Valore rilevato</th> <th>Valore limite</th> <th>Metodo di prova</th> <th>Incertezza di misura (K=2, p=95%)</th> <th>Data inizio-fine prova</th> </tr> </thead> <tbody> <tr> <td colspan="7"> <b>Supporto:</b> Filtro (FV/FQ) per la determinazione del particolato in sospensione PM 10 (diametro 47 mm) </td> </tr> <tr> <td>Volume</td> <td>m³</td> <td>55,2</td> <td>-</td> <td rowspan="3">UNI EN 12341:2023 "escluso parte 5.1.1: apparecchiatura certificata"</td> <td>-</td> <td>03/12/2025 - 03/12/2025</td> </tr> <tr> <td>Particolato sospeso PM 10</td> <td>µg/m³</td> <td>43,6</td> <td>MAX 50 <sup>(1)</sup></td> <td>± 4,8</td> <td>15/12/2025 - 18/12/2025</td> </tr> <tr> <td>Particolato sospeso PM 10</td> <td>µg totali</td> <td>2409</td> <td>-</td> <td>-</td> <td>15/12/2025 - 18/12/2025</td> </tr> <tr> <td colspan="7"> <b>Supporto:</b> Filtro (FV/FQ) per la determinazione del particolato in sospensione PM 2,5 (diametro 47 mm) </td> </tr> <tr> <td>Volume</td> <td>m³</td> <td>55,1</td> <td>-</td> <td rowspan="3">UNI EN 12341:2023 "escluso parte 5.1.1: apparecchiatura certificata"</td> <td>-</td> <td>03/12/2025 - 03/12/2025</td> </tr> <tr> <td>Particolato sospeso PM 2,5</td> <td>µg/m³</td> <td>28,1</td> <td>MAX 25 <sup>(1)</sup></td> <td>± 3,9</td> <td>15/12/2025 - 18/12/2025</td> </tr> <tr> <td>Particolato sospeso PM 2,5</td> <td>µg totali</td> <td>1548</td> <td>-</td> <td>-</td> <td>15/12/2025 - 18/12/2025</td> </tr> </tbody> </table>							Parametri determinati	Unità di misura	Valore rilevato	Valore limite	Metodo di prova	Incertezza di misura (K=2, p=95%)	Data inizio-fine prova	<b>Supporto:</b> Filtro (FV/FQ) per la determinazione del particolato in sospensione PM 10 (diametro 47 mm)							Volume	m³	55,2	-	UNI EN 12341:2023 "escluso parte 5.1.1: apparecchiatura certificata"	-	03/12/2025 - 03/12/2025	Particolato sospeso PM 10	µg/m³	43,6	MAX 50 <sup>(1)</sup>	± 4,8	15/12/2025 - 18/12/2025	Particolato sospeso PM 10	µg totali	2409	-	-	15/12/2025 - 18/12/2025	<b>Supporto:</b> Filtro (FV/FQ) per la determinazione del particolato in sospensione PM 2,5 (diametro 47 mm)							Volume	m³	55,1	-	UNI EN 12341:2023 "escluso parte 5.1.1: apparecchiatura certificata"	-	03/12/2025 - 03/12/2025	Particolato sospeso PM 2,5	µg/m³	28,1	MAX 25 <sup>(1)</sup>	± 3,9	15/12/2025 - 18/12/2025	Particolato sospeso PM 2,5	µg totali	1548	-	-	15/12/2025 - 18/12/2025
Parametri determinati	Unità di misura	Valore rilevato	Valore limite	Metodo di prova	Incertezza di misura (K=2, p=95%)	Data inizio-fine prova																																																											
<b>Supporto:</b> Filtro (FV/FQ) per la determinazione del particolato in sospensione PM 10 (diametro 47 mm)																																																																	
Volume	m³	55,2	-	UNI EN 12341:2023 "escluso parte 5.1.1: apparecchiatura certificata"	-	03/12/2025 - 03/12/2025																																																											
Particolato sospeso PM 10	µg/m³	43,6	MAX 50 <sup>(1)</sup>		± 4,8	15/12/2025 - 18/12/2025																																																											
Particolato sospeso PM 10	µg totali	2409	-		-	15/12/2025 - 18/12/2025																																																											
<b>Supporto:</b> Filtro (FV/FQ) per la determinazione del particolato in sospensione PM 2,5 (diametro 47 mm)																																																																	
Volume	m³	55,1	-	UNI EN 12341:2023 "escluso parte 5.1.1: apparecchiatura certificata"	-	03/12/2025 - 03/12/2025																																																											
Particolato sospeso PM 2,5	µg/m³	28,1	MAX 25 <sup>(1)</sup>		± 3,9	15/12/2025 - 18/12/2025																																																											
Particolato sospeso PM 2,5	µg totali	1548	-		-	15/12/2025 - 18/12/2025																																																											
Il rapporto di prova non può essere riprodotto parzialmente, salvo approvazione scritta del Responsabile. I risultati del Rapporto di Prova si riferiscono solo al campione sottoposto a prova.																																																																	

<sup>(1)</sup> DLgs n°155 13/08/2010 SO GU n°216 15/09/2010. Il valore obiettivo è riferito al tenore totale di ciascun inquinante presente nella frazione PM10 del materiale particolato, calcolato come media su anno civile

L'incertezza di misura è espressa come incertezza estesa.

Se le concentrazioni rilevate risultano inferiori al limite di quantificazione, l'incertezza di misura non è riportata.

L'eventuale valore rilevato in grassetto indica un risultato che è oltre il valore limite di riferimento, senza tenere conto dell'incertezza di misura

"<" Se presente significa inferiore al limite di quantificazione; il numero che segue il simbolo "<" indica il limite di quantificazione definito dal laboratorio.

Quando le informazioni fornite dal cliente possono influire sulla validità dei risultati, il laboratorio ne declina la responsabilità. I dati del campionamento, espressamente dichiarati da chi ha eseguito il campionamento, sono stati utilizzati nell'elaborazione dell'espressione dei risultati. Qualunque scostamento rispetto al metodo di prova e relativo alle attività di laboratorio, viene comunicato al cliente tramite email per sua approvazione

Simone Di Capua

Environmental Technician

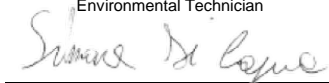

Marco Scarrone

Responsabile Environment &amp; Safety Advisory



<b>EDISON NEXT ENVIRONMENT Srl</b> Via Acqui, 86 - 10098 Rivoli (TO) Tel. +39 011 9513 901 – Fax +39 011 9513 665 <a href="mailto:info_edisonnextenvironment@edison.it">info_edisonnextenvironment@edison.it</a> <a href="mailto:nextenvironment@pec.edison.it">nextenvironment@pec.edison.it</a> <a href="http://www.edisonnext.it">www.edisonnext.it</a> Capitale Sociale euro 1.000.000,00 i.v. Reg. Imprese - C.F. e P. IVA n. 11716780017 Direzione e coordinamento ex Art. 2497 cc da parte di Edison SpA				<b>Cliente:</b> <b>PEDELOMBARDA NUOVA SOCIETA' CONSORTILE PER AZIONI</b> <b>VIA ADIGE, 19 - 20135 - MILANO</b>																																																													
<b>Sede operativa A</b> Via Acqui, 86 10098 Rivoli (TO) Tel. +39 011 9513 901 Fax +39 011 9513 665		<b>Sede operativa B</b> Via ex Aeroporto c/o Consorzio "il Sole" – Lotto G1 80038 Pomigliano d'Arco (NA) Tel. +39 081 3445075 Fax +39 081 3445071		<b>Rapporto di Prova n°</b> TR_25_04076_010/04		<b>Rev.</b> 00																																																											
				<b>Data:</b> 07/01/2026																																																													
				<b>Pagina</b> 1 di 1																																																													
<b>N° Campione:</b> 25_04076_010_004																																																																	
<b>Data ricevimento:</b> 15/12/2025																																																																	
<b>Progetto:</b> -																																																																	
<b>Data inizio prove:</b> 15/12/2025																																																																	
<b>Data fine prove:</b> 18/12/2025																																																																	
<b>Categoria merceologica:</b> Supporti da campionamento aria																																																																	
<b>Verbale di campionamento N°:</b> VC_25_04076_010																																																																	
<b>Prodotto / limiti di riferimento:</b> DLgs n°155 13/08/2010 SO GU n° 216 15/09/2010																																																																	
<b>Quantità campione:</b> 2 Filtri																																																																	
<b>Codice punto di campionamento:</b> PM_A10_polveri																																																																	
<b>Descrizione campione:</b> Recettore PMA10																																																																	
<b>Luogo di prelievo:</b> Via Giuseppe Garibaldi, 114 - Cesano Maderno (MB)																																																																	
<b>Metodo di campionamento:</b> UNI EN 12341:2023 "escluso parte 5.1.1: apparecchiatura certificata"																																																																	
<b>Campionato da:</b> Conedera Fabio - Edison Next Environment sede A																																																																	
<b>Data inizio campionamento:</b> 04/12/2025																																																																	
<b>Ora:</b> 0:00																																																																	
<b>Data fine campionamento:</b> 04/12/2025																																																																	
<b>Ora:</b> 23:59																																																																	
<b>Piano di campionamento:</b> -																																																																	
<table border="1"> <thead> <tr> <th>Parametri determinati</th> <th>Unità di misura</th> <th>Valore rilevato</th> <th>Valore limite</th> <th>Metodo di prova</th> <th>Incertezza di misura (K=2, p=95%)</th> <th>Data inizio-fine prova</th> </tr> </thead> <tbody> <tr> <td colspan="7"> <b>Supporto:</b> Filtro (FV/FQ) per la determinazione del particolato in sospensione PM 10 (diametro 47 mm) </td> </tr> <tr> <td>Volume</td> <td>m³</td> <td>55,2</td> <td>-</td> <td rowspan="3">UNI EN 12341:2023 "escluso parte 5.1.1: apparecchiatura certificata"</td> <td>-</td> <td>04/12/2025 - 04/12/2025</td> </tr> <tr> <td>Particolato sospeso PM 10</td> <td>µg/m³</td> <td>36,5</td> <td>MAX 50 <sup>(1)</sup></td> <td>± 4,0</td> <td>15/12/2025 - 18/12/2025</td> </tr> <tr> <td>Particolato sospeso PM 10</td> <td>µg totali</td> <td>2014</td> <td>-</td> <td>-</td> <td>15/12/2025 - 18/12/2025</td> </tr> <tr> <td colspan="7"> <b>Supporto:</b> Filtro (FV/FQ) per la determinazione del particolato in sospensione PM 2,5 (diametro 47 mm) </td> </tr> <tr> <td>Volume</td> <td>m³</td> <td>55,1</td> <td>-</td> <td rowspan="3">UNI EN 12341:2023 "escluso parte 5.1.1: apparecchiatura certificata"</td> <td>-</td> <td>04/12/2025 - 04/12/2025</td> </tr> <tr> <td>Particolato sospeso PM 2,5</td> <td>µg/m³</td> <td>29,9</td> <td>MAX 25 <sup>(1)</sup></td> <td>± 4,2</td> <td>15/12/2025 - 18/12/2025</td> </tr> <tr> <td>Particolato sospeso PM 2,5</td> <td>µg totali</td> <td>1646</td> <td>-</td> <td>-</td> <td>15/12/2025 - 18/12/2025</td> </tr> </tbody> </table>							Parametri determinati	Unità di misura	Valore rilevato	Valore limite	Metodo di prova	Incertezza di misura (K=2, p=95%)	Data inizio-fine prova	<b>Supporto:</b> Filtro (FV/FQ) per la determinazione del particolato in sospensione PM 10 (diametro 47 mm)							Volume	m³	55,2	-	UNI EN 12341:2023 "escluso parte 5.1.1: apparecchiatura certificata"	-	04/12/2025 - 04/12/2025	Particolato sospeso PM 10	µg/m³	36,5	MAX 50 <sup>(1)</sup>	± 4,0	15/12/2025 - 18/12/2025	Particolato sospeso PM 10	µg totali	2014	-	-	15/12/2025 - 18/12/2025	<b>Supporto:</b> Filtro (FV/FQ) per la determinazione del particolato in sospensione PM 2,5 (diametro 47 mm)							Volume	m³	55,1	-	UNI EN 12341:2023 "escluso parte 5.1.1: apparecchiatura certificata"	-	04/12/2025 - 04/12/2025	Particolato sospeso PM 2,5	µg/m³	29,9	MAX 25 <sup>(1)</sup>	± 4,2	15/12/2025 - 18/12/2025	Particolato sospeso PM 2,5	µg totali	1646	-	-	15/12/2025 - 18/12/2025
Parametri determinati	Unità di misura	Valore rilevato	Valore limite	Metodo di prova	Incertezza di misura (K=2, p=95%)	Data inizio-fine prova																																																											
<b>Supporto:</b> Filtro (FV/FQ) per la determinazione del particolato in sospensione PM 10 (diametro 47 mm)																																																																	
Volume	m³	55,2	-	UNI EN 12341:2023 "escluso parte 5.1.1: apparecchiatura certificata"	-	04/12/2025 - 04/12/2025																																																											
Particolato sospeso PM 10	µg/m³	36,5	MAX 50 <sup>(1)</sup>		± 4,0	15/12/2025 - 18/12/2025																																																											
Particolato sospeso PM 10	µg totali	2014	-		-	15/12/2025 - 18/12/2025																																																											
<b>Supporto:</b> Filtro (FV/FQ) per la determinazione del particolato in sospensione PM 2,5 (diametro 47 mm)																																																																	
Volume	m³	55,1	-	UNI EN 12341:2023 "escluso parte 5.1.1: apparecchiatura certificata"	-	04/12/2025 - 04/12/2025																																																											
Particolato sospeso PM 2,5	µg/m³	29,9	MAX 25 <sup>(1)</sup>		± 4,2	15/12/2025 - 18/12/2025																																																											
Particolato sospeso PM 2,5	µg totali	1646	-		-	15/12/2025 - 18/12/2025																																																											
Il rapporto di prova non può essere riprodotto parzialmente, salvo approvazione scritta del Responsabile. I risultati del Rapporto di Prova si riferiscono solo al campione sottoposto a prova.																																																																	

<sup>(1)</sup> DLgs n°155 13/08/2010 SO GU n°216 15/09/2010. Il valore obiettivo è riferito al tenore totale di ciascun inquinante presente nella frazione PM10 del materiale particolato, calcolato come media su anno civile

L'incertezza di misura è espressa come incertezza estesa.

Se le concentrazioni rilevate risultano inferiori al limite di quantificazione, l'incertezza di misura non è riportata.

L'eventuale valore rilevato in grassetto indica un risultato che è oltre il valore limite di riferimento, senza tenere conto dell'incertezza di misura

"<" Se presente significa inferiore al limite di quantificazione; il numero che segue il simbolo "<" indica il limite di quantificazione definito dal laboratorio.

Quando le informazioni fornite dal cliente possono influire sulla validità dei risultati, il laboratorio ne declina la responsabilità. I dati del campionamento, espressamente dichiarati da chi ha eseguito il campionamento, sono stati utilizzati nell'elaborazione dell'espressione dei risultati. Qualunque scostamento rispetto al metodo di prova e relativo alle attività di laboratorio, viene comunicato al cliente tramite email per sua approvazione

Simone Di Capua

Environmental Technician

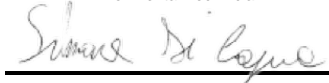

Marco Scarrone

Responsabile Environment &amp; Safety Advisory

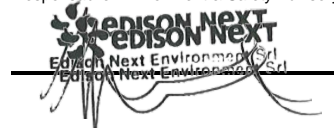

<b>EDISON NEXT ENVIRONMENT Srl</b> Via Acqui, 86 - 10098 Rivoli (TO) Tel. +39 011 9513 901 – Fax +39 011 9513 665 <a href="mailto:info_edisonnextenvironment@edison.it">info_edisonnextenvironment@edison.it</a> <a href="mailto:nextenvironment@pec.edison.it">nextenvironment@pec.edison.it</a> <a href="http://www.edisonnext.it">www.edisonnext.it</a> Capitale Sociale euro 1.000.000,00 i.v. Reg. Imprese - C.F. e P. IVA n. 11716780017 Direzione e coordinamento ex. Art. 2497 cc da parte di Edison SpA				<b>Cliente:</b> <b>PEDELOMBARDA NUOVA SOCIETA' CONSORTILE PER AZIONI</b> <b>VIA ADIGE, 19 - 20135 - MILANO</b>																																																												
<b>Sede operativa A</b> Via Acqui, 86 10098 Rivoli (TO) Tel. +39 011 9513 901 Fax +39 011 9513 665		<b>Sede operativa B</b> Via ex Aeroporto c/o Consorzio "Il Sole" – Lotto G1 80038 Pomigliano d'Arco (NA) Tel. +39 081 3445075 Fax +39 081 3445071		<b>Rapporto di Prova n°</b> TR_25_04076_010/05 <b>Rev.</b> 00 <b>Data:</b> 07/01/2026 <b>Pagina</b> 1 di 1																																																												
<b>N° Campione:</b> 25_04076_010_005 <b>Data ricevimento:</b> 15/12/2025 <b>Progetto:</b> - <b>Data inizio prove:</b> 15/12/2025 <b>Data fine prove:</b> 18/12/2025 <b>Categoria merceologica:</b> Supporti da campionamento aria <b>Verbale di campionamento N°:</b> VC_25_04076_010 <b>Prodotto / limiti di riferimento:</b> DLgs n°155 13/08/2010 SO GU n° 216 15/09/2010 <b>Quantità campione:</b> 2 Filtri <b>Codice punto di campionamento:</b> PM_A10_polveri <b>Descrizione campione:</b> Recettore PMA10 <b>Luogo di prelievo:</b> Via Giuseppe Garibaldi, 114 - Cesano Maderno (MB) <b>Metodo di campionamento:</b> UNI EN 12341:2023 "escluso parte 5.1.1: apparecchiatura certificata" <b>Campionato da:</b> Conedera Fabio - Edison Next Environment sede A <b>Data inizio campionamento:</b> 05/12/2025 <b>Ora:</b> 0:00 <b>Data fine campionamento:</b> 05/12/2025 <b>Ora:</b> 23:59 <b>Piano di campionamento:</b> -																																																																
<table border="1" style="width:100%; border-collapse: collapse;"> <thead> <tr> <th>Parametri determinati</th> <th>Unità di misura</th> <th>Valore rilevato</th> <th>Valore limite</th> <th>Metodo di prova</th> <th>Incertezza di misura (K=2, p=95%)</th> <th>Data inizio-fine prova</th> </tr> </thead> <tbody> <tr> <td colspan="7"><b>Supporto:</b> Filtro (FV/FQ) per la determinazione del particolato in sospensione PM 10 (diametro 47 mm)</td> </tr> <tr> <td>Volume</td> <td>m³</td> <td>55,2</td> <td>-</td> <td rowspan="3">UNI EN 12341:2023 "escluso parte 5.1.1: apparecchiatura certificata"</td> <td>-</td> <td>05/12/2025 - 05/12/2025</td> </tr> <tr> <td>Particolato sospeso PM 10</td> <td>µg/m³</td> <td>46,1</td> <td>MAX 50 <sup>(1)</sup></td> <td>± 5,1</td> <td>15/12/2025 - 18/12/2025</td> </tr> <tr> <td>Particolato sospeso PM 10</td> <td>µg totali</td> <td>2547</td> <td>-</td> <td>-</td> <td>15/12/2025 - 18/12/2025</td> </tr> <tr> <td colspan="7"><b>Supporto:</b> Filtro (FV/FQ) per la determinazione del particolato in sospensione PM 2,5 (diametro 47 mm)</td> </tr> <tr> <td>Volume</td> <td>m³</td> <td>49,8</td> <td>-</td> <td rowspan="3">UNI EN 12341:2023 "escluso parte 5.1.1: apparecchiatura certificata"</td> <td>-</td> <td>05/12/2025 - 05/12/2025</td> </tr> <tr> <td>Particolato sospeso PM 2,5</td> <td>µg/m³</td> <td><b>32,8</b></td> <td>MAX 25 <sup>(1)</sup></td> <td>± 4,6</td> <td>15/12/2025 - 18/12/2025</td> </tr> <tr> <td>Particolato sospeso PM 2,5</td> <td>µg totali</td> <td>1634</td> <td>-</td> <td>-</td> <td>15/12/2025 - 18/12/2025</td> </tr> </tbody> </table>						Parametri determinati	Unità di misura	Valore rilevato	Valore limite	Metodo di prova	Incertezza di misura (K=2, p=95%)	Data inizio-fine prova	<b>Supporto:</b> Filtro (FV/FQ) per la determinazione del particolato in sospensione PM 10 (diametro 47 mm)							Volume	m³	55,2	-	UNI EN 12341:2023 "escluso parte 5.1.1: apparecchiatura certificata"	-	05/12/2025 - 05/12/2025	Particolato sospeso PM 10	µg/m³	46,1	MAX 50 <sup>(1)</sup>	± 5,1	15/12/2025 - 18/12/2025	Particolato sospeso PM 10	µg totali	2547	-	-	15/12/2025 - 18/12/2025	<b>Supporto:</b> Filtro (FV/FQ) per la determinazione del particolato in sospensione PM 2,5 (diametro 47 mm)							Volume	m³	49,8	-	UNI EN 12341:2023 "escluso parte 5.1.1: apparecchiatura certificata"	-	05/12/2025 - 05/12/2025	Particolato sospeso PM 2,5	µg/m³	<b>32,8</b>	MAX 25 <sup>(1)</sup>	± 4,6	15/12/2025 - 18/12/2025	Particolato sospeso PM 2,5	µg totali	1634	-	-	15/12/2025 - 18/12/2025
Parametri determinati	Unità di misura	Valore rilevato	Valore limite	Metodo di prova	Incertezza di misura (K=2, p=95%)	Data inizio-fine prova																																																										
<b>Supporto:</b> Filtro (FV/FQ) per la determinazione del particolato in sospensione PM 10 (diametro 47 mm)																																																																
Volume	m³	55,2	-	UNI EN 12341:2023 "escluso parte 5.1.1: apparecchiatura certificata"	-	05/12/2025 - 05/12/2025																																																										
Particolato sospeso PM 10	µg/m³	46,1	MAX 50 <sup>(1)</sup>		± 5,1	15/12/2025 - 18/12/2025																																																										
Particolato sospeso PM 10	µg totali	2547	-		-	15/12/2025 - 18/12/2025																																																										
<b>Supporto:</b> Filtro (FV/FQ) per la determinazione del particolato in sospensione PM 2,5 (diametro 47 mm)																																																																
Volume	m³	49,8	-	UNI EN 12341:2023 "escluso parte 5.1.1: apparecchiatura certificata"	-	05/12/2025 - 05/12/2025																																																										
Particolato sospeso PM 2,5	µg/m³	<b>32,8</b>	MAX 25 <sup>(1)</sup>		± 4,6	15/12/2025 - 18/12/2025																																																										
Particolato sospeso PM 2,5	µg totali	1634	-		-	15/12/2025 - 18/12/2025																																																										
Il rapporto di prova non può essere riprodotto parzialmente, salvo approvazione scritta del Responsabile. I risultati del Rapporto di Prova si riferiscono solo al campione sottoposto a prova.																																																																

<sup>(1)</sup> DLgs n°155 13/08/2010 SO GU n°216 15/09/2010. Il valore obiettivo è riferito al tenore totale di ciascun inquinante presente nella frazione PM10 del materiale particolato, calcolato come media su anno civile

L'incertezza di misura è espressa come incertezza estesa.

Se le concentrazioni rilevate risultano inferiori al limite di quantificazione, l'incertezza di misura non è riportata.

L'eventuale valore rilevato in grassetto indica un risultato che è oltre il valore limite di riferimento, senza tenere conto dell'incertezza di misura

"<" Se presente significa inferiore al limite di quantificazione; il numero che segue il simbolo "<" indica il limite di quantificazione definito dal laboratorio.

Quando le informazioni fornite dal cliente possono influire sulla validità dei risultati, il laboratorio ne declina la responsabilità. I dati del campionamento, espressamente dichiarati da chi ha eseguito il campionamento, sono stati utilizzati nell'elaborazione dell'espressione dei risultati. Qualunque scostamento rispetto al metodo di prova e relativo alle attività di laboratorio, viene comunicato al cliente tramite email per sua approvazione

Simone Di Capua

Environmental Technician

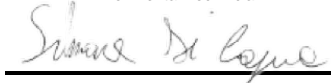

Marco Scarrone

Responsabile Environment &amp; Safety Advisory

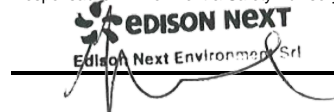

<b>EDISON NEXT ENVIRONMENT Srl</b> Via Acqui, 86 - 10098 Rivoli (TO) Tel. +39 011 9513 901 – Fax +39 011 9513 665 <a href="mailto:info_edisonnextenvironment@edison.it">info_edisonnextenvironment@edison.it</a> <a href="mailto:nextenvironment@pec.edison.it">nextenvironment@pec.edison.it</a> <a href="http://www.edisonnext.it">www.edisonnext.it</a> Capitale Sociale euro 1.000.000,00 i.v. Reg. Imprese - C.F. e P. IVA n. 11716780017 Direzione e coordinamento ex. Art. 2497 cc da parte di Edison SpA				<b>Cliente:</b> <b>PEDELOMBARDA NUOVA SOCIETA' CONSORTILE PER AZIONI</b> <b>VIA ADIGE, 19 - 20135 - MILANO</b>																																																												
<b>Sede operativa A</b> Via Acqui, 86 10098 Rivoli (TO) Tel. +39 011 9513 901 Fax +39 011 9513 665		<b>Sede operativa B</b> Via ex Aeroporto c/o Consorzio "Il Sole" – Lotto G1 80038 Pomigliano d'Arco (NA) Tel. +39 081 3445075 Fax +39 081 3445071		<b>Rapporto di Prova n°</b> TR_25_04076_010/06 <b>Rev.</b> 00																																																												
		<b>Data:</b> 07/01/2026		<b>Pagina</b> 1 di 1																																																												
<b>N° Campione:</b> 25_04076_010_006 <b>Data ricevimento:</b> 15/12/2025 <b>Progetto:</b> - <b>Data inizio prove:</b> 15/12/2025 <b>Data fine prove:</b> 18/12/2025 <b>Categoria merceologica:</b> Supporti da campionamento aria <b>Verbale di campionamento N°:</b> VC_25_04076_010 <b>Prodotto / limiti di riferimento:</b> DLgs n°155 13/08/2010 SO GU n° 216 15/09/2010 <b>Quantità campione:</b> 2 Filtri <b>Codice punto di campionamento:</b> PM_A10_polveri <b>Descrizione campione:</b> Recettore PMA10 <b>Luogo di prelievo:</b> Via Giuseppe Garibaldi, 114 - Cesano Maderno (MB) <b>Metodo di campionamento:</b> UNI EN 12341:2023 "escluso parte 5.1.1: apparecchiatura certificata" <b>Campionato da:</b> Conedera Fabio - Edison Next Environment sede A <b>Data inizio campionamento:</b> 06/12/2025 <b>Ora:</b> 0:00 <b>Data fine campionamento:</b> 06/12/2025 <b>Ora:</b> 23:59 <b>Piano di campionamento:</b> -																																																																
<table border="1" style="width:100%; border-collapse: collapse;"> <thead> <tr> <th>Parametri determinati</th> <th>Unità di misura</th> <th>Valore rilevato</th> <th>Valore limite</th> <th>Metodo di prova</th> <th>Incertezza di misura (K=2, p=95%)</th> <th>Data inizio-fine prova</th> </tr> </thead> <tbody> <tr> <td colspan="7"><b>Supporto:</b> Filtro (FV/FQ) per la determinazione del particolato in sospensione PM 10 (diametro 47 mm)</td> </tr> <tr> <td>Volume</td> <td>m³</td> <td>55,0</td> <td>-</td> <td rowspan="3">UNI EN 12341:2023 "escluso parte 5.1.1: apparecchiatura certificata"</td> <td>-</td> <td>06/12/2025 - 06/12/2025</td> </tr> <tr> <td>Particolato sospeso PM 10</td> <td>µg/m³</td> <td>46,0</td> <td>MAX 50 <sup>(1)</sup></td> <td>± 5,1</td> <td>15/12/2025 - 18/12/2025</td> </tr> <tr> <td>Particolato sospeso PM 10</td> <td>µg totali</td> <td>2530</td> <td>-</td> <td>-</td> <td>15/12/2025 - 18/12/2025</td> </tr> <tr> <td colspan="7"><b>Supporto:</b> Filtro (FV/FQ) per la determinazione del particolato in sospensione PM 2,5 (diametro 47 mm)</td> </tr> <tr> <td>Volume</td> <td>m³</td> <td>50,1</td> <td>-</td> <td rowspan="3">UNI EN 12341:2023 "escluso parte 5.1.1: apparecchiatura certificata"</td> <td>-</td> <td>06/12/2025 - 06/12/2025</td> </tr> <tr> <td>Particolato sospeso PM 2,5</td> <td>µg/m³</td> <td><b>37,5</b></td> <td>MAX 25 <sup>(1)</sup></td> <td>± 5,3</td> <td>15/12/2025 - 18/12/2025</td> </tr> <tr> <td>Particolato sospeso PM 2,5</td> <td>µg totali</td> <td>1881</td> <td>-</td> <td>-</td> <td>15/12/2025 - 18/12/2025</td> </tr> </tbody> </table>						Parametri determinati	Unità di misura	Valore rilevato	Valore limite	Metodo di prova	Incertezza di misura (K=2, p=95%)	Data inizio-fine prova	<b>Supporto:</b> Filtro (FV/FQ) per la determinazione del particolato in sospensione PM 10 (diametro 47 mm)							Volume	m³	55,0	-	UNI EN 12341:2023 "escluso parte 5.1.1: apparecchiatura certificata"	-	06/12/2025 - 06/12/2025	Particolato sospeso PM 10	µg/m³	46,0	MAX 50 <sup>(1)</sup>	± 5,1	15/12/2025 - 18/12/2025	Particolato sospeso PM 10	µg totali	2530	-	-	15/12/2025 - 18/12/2025	<b>Supporto:</b> Filtro (FV/FQ) per la determinazione del particolato in sospensione PM 2,5 (diametro 47 mm)							Volume	m³	50,1	-	UNI EN 12341:2023 "escluso parte 5.1.1: apparecchiatura certificata"	-	06/12/2025 - 06/12/2025	Particolato sospeso PM 2,5	µg/m³	<b>37,5</b>	MAX 25 <sup>(1)</sup>	± 5,3	15/12/2025 - 18/12/2025	Particolato sospeso PM 2,5	µg totali	1881	-	-	15/12/2025 - 18/12/2025
Parametri determinati	Unità di misura	Valore rilevato	Valore limite	Metodo di prova	Incertezza di misura (K=2, p=95%)	Data inizio-fine prova																																																										
<b>Supporto:</b> Filtro (FV/FQ) per la determinazione del particolato in sospensione PM 10 (diametro 47 mm)																																																																
Volume	m³	55,0	-	UNI EN 12341:2023 "escluso parte 5.1.1: apparecchiatura certificata"	-	06/12/2025 - 06/12/2025																																																										
Particolato sospeso PM 10	µg/m³	46,0	MAX 50 <sup>(1)</sup>		± 5,1	15/12/2025 - 18/12/2025																																																										
Particolato sospeso PM 10	µg totali	2530	-		-	15/12/2025 - 18/12/2025																																																										
<b>Supporto:</b> Filtro (FV/FQ) per la determinazione del particolato in sospensione PM 2,5 (diametro 47 mm)																																																																
Volume	m³	50,1	-	UNI EN 12341:2023 "escluso parte 5.1.1: apparecchiatura certificata"	-	06/12/2025 - 06/12/2025																																																										
Particolato sospeso PM 2,5	µg/m³	<b>37,5</b>	MAX 25 <sup>(1)</sup>		± 5,3	15/12/2025 - 18/12/2025																																																										
Particolato sospeso PM 2,5	µg totali	1881	-		-	15/12/2025 - 18/12/2025																																																										
Il rapporto di prova non può essere riprodotto parzialmente, salvo approvazione scritta del Responsabile. I risultati del Rapporto di Prova si riferiscono solo al campione sottoposto a prova.																																																																

<sup>(1)</sup> DLgs n°155 13/08/2010 SO GU n°216 15/09/2010. Il valore obiettivo è riferito al tenore totale di ciascun inquinante presente nella frazione PM10 del materiale particolato, calcolato come media su anno civile

L'incertezza di misura è espressa come incertezza estesa.

Se le concentrazioni rilevate risultano inferiori al limite di quantificazione, l'incertezza di misura non è riportata.

L'eventuale valore rilevato in grassetto indica un risultato che è oltre il valore limite di riferimento, senza tenere conto dell'incertezza di misura

"<" Se presente significa inferiore al limite di quantificazione; il numero che segue il simbolo "<" indica il limite di quantificazione definito dal laboratorio.

Quando le informazioni fornite dal cliente possono influire sulla validità dei risultati, il laboratorio ne declina la responsabilità. I dati del campionamento, espressamente dichiarati da chi ha eseguito il campionamento, sono stati utilizzati nell'elaborazione dell'espressione dei risultati. Qualunque scostamento rispetto al metodo di prova e relativo alle attività di laboratorio, viene comunicato al cliente tramite email per sua approvazione

Simone Di Capua

Environmental Technician

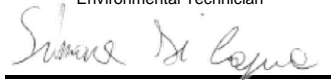

Marco Scarrone

Responsabile Environment &amp; Safety Advisory



Rapporto di prova n°: **25LA28235 rev.00 del 12/01/2026**

Committente

**EDISON NEXT ENVIRONMENT SRL**

VIA ACQUI, 86  
10098 RIVOLI TO

*Dati del campione*

Data arrivo: **11/12/2025**

Matrice: **supporto per ambiente di lavoro**

(§) Descrizione: **PM A10 (Via Sant'Agostino 2 - Seveso)**



25LA28235

*Dati campionamento*

Campionamento a cura di: **cliente, Zappino - Conedera**

(§) Inizio: **01/12/2025 08.00.00**

(§) Fine: **07/12/2025 08.00.00**

(§) Campionamento eseguito presso: **Seveso**

(§) Punto di campionamento: **PM A10 (Via Sant'Agostino 2 - Seveso)**

(§) Tipo: ---

**RISULTATI ANALITICI**

	<u>Prova</u>	<u>Metodo di prova</u>	<u>U.M.</u>	<u>Valore</u>	<u>Inizio</u>	<u>Fine</u>
A	1,2,3,4,6,7,8-eptaclorodibenzopdiossina	EPA 1613B 1994	fg	160000	12/12	16/12
A	1,2,3,4,6,7,8-eptaclorodibenzofurano	EPA 1613B 1994	fg	59000	12/12	16/12
A	1,2,3,4,7,8,9-eptaclorodibenzofurano	EPA 1613B 1994	fg	< 20000	12/12	16/12
A	1,2,3,4,7,8-esaclorodibenzo-p-diossina	EPA 1613B 1994	fg	< 10000	12/12	16/12
A	1,2,3,4,7,8-esaclorodibenzofurano	EPA 1613B 1994	fg	21000	12/12	16/12
A	1,2,3,6,7,8-esaclorodibenzo-p-diossina	EPA 1613B 1994	fg	< 10000	12/12	16/12
A	1,2,3,6,7,8-esaclorodibenzofurano	EPA 1613B 1994	fg	18000	12/12	16/12
A	1,2,3,7,8,9-esaclorodibenzo-p-diossina	EPA 1613B 1994	fg	< 10000	12/12	16/12
A	1,2,3,7,8,9-esaclorodibenzofurano	EPA 1613B 1994	fg	< 10000	12/12	16/12
A	1,2,3,7,8-pentaclorodibenzo-p-diossina	EPA 1613B 1994	fg	< 10000	12/12	16/12

**Documento firmato digitalmente ai sensi del D Lgs N.82 del 7 marzo 2005 e s.m.i**

I risultati contenuti nel presente Rapporto di prova si riferiscono esclusivamente al campione oggetto di analisi. Il presente Rapporto di prova non può essere riprodotto parzialmente, salvo autorizzazione scritta di Chelab.

CHELAB S.r.l. - Socio Unico, Company subject to the direction and coordination of Mérieux NutriSciences Corporation

Head Office: Via Fratta 25 31023 Resana, Italy Phone +39 0423.7177 Fax +39 0423.715058 www.merieuxnutrisciences.com/it

VAT nr. IT 01500900269, R.E.A Treviso n. 156079 Fully paid up € 103.480,00.



## Segue rapporto di prova 25LA28235 rev.00

### RISULTATI ANALITICI

	<u>Prova</u>	<u>Metodo di prova</u>	<u>U.M.</u>	<u>Valore</u>	<u>Inizio</u>	<u>Fine</u>
A	1,2,3,7,8-pentaclorodibenzofurano	EPA 1613B 1994	fg	< 10000	12/12	16/12
A	2,3,4,6,7,8-esaclorodibenzofurano	EPA 1613B 1994	fg	14000	12/12	16/12
A	2,3,4,7,8-pentaclorodibenzofurano	EPA 1613B 1994	fg	< 10000	12/12	16/12
A	2,3,7,8-tetraclorodibenzo-p-diossina	EPA 1613B 1994	fg	< 5000	12/12	16/12
A	2,3,7,8-tetraclorodibenzofurano	EPA 1613B 1994	fg	23000	12/12	16/12
A	octaclorodibenzo-p-diossina	EPA 1613B 1994	fg	460000	12/12	16/12
A	octaclorodibenzofurano	EPA 1613B 1994	fg	< 20000	12/12	16/12
A	tossicità equivalente (diossine)	EPA 1613B 1994	fg	9800	12/12	16/12

A: Prova eseguita presso il Laboratorio di Cairo Montenotte (SV) C.so Stalingrado, 50

B: Prova eseguita presso il Laboratorio di Porto Torres (SS) Via Giovanni da Verrazzano Z.I.

III: Prova eseguita fuori sede. Dove non è espressamente indicata la Categoria III la prova è classificata come Categoria 0 (prova eseguita presso il laboratorio). La sede di riferimento compare vicino ai singoli parametri da campo.

#: Prova eseguita da laboratorio terzo

§: Dati forniti dal cliente

MDL : Method Detection Limit

U.M. : Unità di Misura

S.S.: Sostanza secca

<: Il risultato è da intendersi inferiore al limite di quantificazione (LOQ)

Il risultato, così come espresso, è stato ottenuto mediante elaborazione dei dati espressamente sottoscritti da chi ha eseguito il campionamento e/o dalla Committenza.

Il laboratorio declina ogni responsabilità in merito ai dati forniti dal cliente.

Ove i metodi lo richiedono, si garantisce il rispetto di tutte le condizioni ambientali necessarie al corretto svolgimento delle prove analitiche.

I risultati riportati nel presente rapporto di prova si riferiscono unicamente al campione effettivamente sottoposto a prova e, se fornito dal cliente, così come ricevuto.

Nel caso in cui il campione si presenti con alterazioni tali da poter influenzare i risultati analitici, ma il cliente ne chieda comunque l'analisi, il laboratorio declina ogni responsabilità.

#### **Persone che possono autorizzare i Rapporti di Prova:**

Dott. Massimiliano Brignone, Direttore della Sede di Cairo Montenotte

Dott. Stefano Pinna, Direttore della Sede di Porto Torres

Dott.ssa Tiziana Giusto, Direttore Responsabile del Laboratorio Rifiuti

Dott. Glauco Barbero, Responsabile del Settore Aria, Acqua, Terre di Cairo Montenotte

Dott.ssa Barbara Bergero, Responsabile del Settore Microbiologia, Microscopia, Ecotossicologia

Dott.ssa Elena Solari, Vice Responsabile del Settore Microbiologia, Microscopia, Ecotossicologia

Dott.ssa Silvia Mirengo, Coordinatore Laboratorio Rifiuti

#### **Documento firmato digitalmente ai sensi del D Lgs N.82 del 7 marzo 2005 e s.m.i**

I risultati contenuti nel presente Rapporto di prova si riferiscono esclusivamente al campione oggetto di analisi. Il presente Rapporto di prova non può essere riprodotto parzialmente, salvo autorizzazione scritta di Chelab.

CHELAB S.r.l. - Socio Unico, Company subject to the direction and coordination of Mérieux NutriSciences Corporation

Head Office: Via Fratta 25 31023 Resana, Italy Phone +39 0423.7177 Fax +39 0423.715058 www.merieuxnutrisciences.com/it

VAT nr. IT 01500900269, R.E.A Treviso n. 156079 Fully paid up € 103.480,00.

**Segue rapporto di prova 25LA28235 rev.00**

**Il presente rapporto di prova è firmato digitalmente da:**

**Dott. Massimiliano BrignoneOrdine  
Interprovinciale dei Chimici e dei Fisici della  
Liguria n°1278**

----- **Fine rapporto di prova** -----

**Documento firmato digitalmente ai sensi del D Lgs N.82 del 7 marzo 2005 e s.m.i**

I risultati contenuti nel presente Rapporto di prova si riferiscono esclusivamente al campione oggetto di analisi. Il presente Rapporto di prova non può essere riprodotto parzialmente, salvo autorizzazione scritta di Chelab.

**CHELAB S.r.l. - Socio Unico, Company subject to the direction and coordination of Mérieux NutriSciences Corporation**

Head Office: Via Fratta 25 31023 Resana, Italy Phone +39 0423.7177 Fax +39 0423.715058 [www.merieuxnutrisciences.com/it](http://www.merieuxnutrisciences.com/it)

VAT nr. IT 01500900269, R.E.A Treviso n. 156079 Fully paid up € 103.480,00.