

EDISON NEXT ENVIRONMENT Srl Via Acqui, 86 - 10098 Rivoli (TO) Tel. +39 011 9513 901 – Fax +39 011 9513 665 info_edisonnextenvironment@edison.it nextenvironment@pec.edison.it www.edisonnext.it Capitale Sociale euro 1.000.000,00 i.v. Reg. Imprese - C.F. e P. IVA n. 11716780017 Direzione e coordinamento ex. Art. 2497 cc da parte di Edison SpA		Protocollo: REL/U/2026/000019		
		Codifica documento: INT_25_03842		
		Descrizione elaborato: Relazione Tecnica		
Sede operativa A <input checked="" type="checkbox"/>	Sede operativa B <input type="checkbox"/>	Pagina 1 di 19		
Via Acqui, 86 10098 Rivoli (TO) Tel. +39 011 9513 901 Fax +39 011 9513 665	Via ex Aeroporto c/o Consorzio "Il Sole – Lotto G1 80038 Pomigliano d'arco (NA) Tel. +39 081 3445075 Fax +39 081 3445071	Allegati: 4		
		Note:		
PEDELOMBARDA NUOVA S.C.P.A. MONITORAGGIO COMPONENTE ATMOSFERA CORSO D'OPERA - 10 NOVEMBRE - 15 NOVEMBRE 2025				
LISTA DI DISTRIBUZIONE: Pedelombarda nuova S.c.p.A. Via Adige 19 20135 Milano				
Rev.	[Indicare brevemente motivo della Revisione. In caso di Rev.00 indicare Prima Emissione]			
	Data	Elaborazione	Verifica	Approvazione
00	12/01/26	Firmato elettronicamente da Donato Troiano Project Manager	Firmato elettronicamente da Nicola Molicacolella Responsabile campionamento e analisi di campo aria	Firmato elettronicamente da Marco Scarrone Responsabile Environment and Safety Advisory

INDICE

1. PREMESSA	3
2. DOCUMENTAZIONE DI RIFERIMENTO	4
3. PARAMETRI E STAZIONI DI MONITORAGGIO	4
3.1 MONITORAGGIO PM _{2,5} , PM ₁₀ E DIOSSINE: STRUMENTAZIONE, METODICHE ED ATTIVITÀ ESEGUITE 5	
3.2 MONITORAGGIO PARAMETRI METEOROLOGICI	6
4. RISULTATI DEL MONITORAGGIO	7
5. RISULTATI DEL RILIEVO DEI PARAMETRI METEOROLOGICI	15

ALLEGATI:

ALLEGATO 1: SCHEDE UBICAZIONI STAZIONI RECETTORI

ALLEGATO 2: GRAFICI STAZIONE METEOROLOGICA ARPA MARIANO COMENSE

ALLEGATO 3: GRAFICI CURVA LIMITE

ALLEGATO 4: RAPPORTI DI PROVA

1. PREMESSA

Il presente documento illustra i risultati del monitoraggio ambientale Corso d'opera della componente atmosfera eseguito da Edison Next Environment S.r.l. su incarico di Consorzio Pedelombarda Nuova S.c.p.A. e condotto secondo quanto riportato nel documento *"Siti Contaminati – Progetto esecutivo di bonifica area ex Icmesa – Piano di monitoraggio polveri e Diossine – Definizione dei limiti di attenzione e di intervento"*.

Le attività di monitoraggio ambientale Corso D'Operam in oggetto sono state svolte, a partire dal 10 Novembre all' 15 Novembre 2025, su n°7 stazioni recettori situati lungo l'asse viario SS 35 dei Giovi nel comune di Cesano Maderno, Seveso e Meda, in conformità al Piano di monitoraggio di riferimento, di cui sopra.

I parametri monitorati sono stati PM_{2,5}, PM₁₀ e Diossine.



Figura 1.1: Inquadramento dell'area di intervento.

2. DOCUMENTAZIONE DI RIFERIMENTO

Le attività sono state eseguite in conformità ai criteri metodologici indicati nel documento di riferimento “Siti Contaminati – Progetto esecutivo di bonifica area ex-Icmesa – Piano di monitoraggio polveri e Diossine – Definizione dei limiti di attenzione e di intervento”.

I principali riferimenti tecnico-normativi considerati per eseguire le attività sono le seguenti:

- D.Lgs. n. 152/2006 e s.m.i. “Norme in materia ambientale” – Parte Quinta concernente “Norme in materia di tutela dell’aria e di riduzione delle emissioni in atmosfera”
- D.Lgs. n. 155/2010 e s.m.i. “Attuazione della Direttiva Europea 2008/50/CE relativa alla qualità dell’aria ambiente e per un’aria più pulita in Europa”
- Campionamento PM_{2,5} e PM₁₀: Norma EN 12341:2023;
- Campionamento Diossina: Norma EPA TO-9A 1999.
- Analisi Diossina: Norma EPA 1613 B 1994.
-

3. PARAMETRI E STAZIONI DI MONITORAGGIO

In accordo con quanto richiesto, le attività di monitoraggio hanno interessato i seguenti parametri:

- PM_{2,5};
- PM₁₀
- Diossine.

Le attività di rilievo, descritte nel successivo paragrafo, sono state eseguite in corrispondenza delle n. 7 stazioni recettori previste dal Piano di Monitoraggio ambientale di riferimento.

In particolare, l’ubicazione delle n°7 stazioni recettori sono riportate in tabella 3.1 con coordinate WGS 84 (EPSG 4326). In allegato 1 si riportano le schede dedicate.

Punti di monitoraggio	Coordinate geografiche WGS 84	
	X	Y
PM A1	9.154505	45.652225
PM A2	9.155600	45.654534
PM A3	9.156244	45.648260
PM A4	9.157788	45.642632
PM A5	9.162091	45.634271
PM A7	9.163856	45.624702
PM A10	9.155034	45.649868
Centralina meteo	9.162091	45.634271

Tabella 3.1 – Coordinate stazioni recettori

3.1 MONITORAGGIO PM_{2,5}, PM₁₀ E DIOSSINE: STRUMENTAZIONE, METODICHE ED ATTIVITÀ ESEGUITE

Il monitoraggio delle polveri è stato eseguito in simultanea sulle stazioni recettori PM A1, PM A2, PM A3, PM A 4, PM A5, PM A7 e PM A10 dal 10 novembre al 15 novembre 2025.

In ognuno dei punti di indagine sopra descritti è stato condotto un monitoraggio per 6 giorni continuativi.

Per l'esecuzione del monitoraggio sono state utilizzate le seguenti strumentazioni:

- Particolato: Campionatore automatico sequenziale per esterni mod SkyPost della TCR Tecora o mod. Gemini di Dadolab. Il sistema di campionamento permette il monitoraggio in continuo del particolato atmosferico. Le caratteristiche pneumatiche garantiscono un campionamento a portata costante ad un valore di 2,3 m³/h. Il prelievo dell'aria avviene attraverso un'appropriata testa di campionamento e un successivo separatore a impatto inerziale che permette la separazione delle diverse frazioni di particolato. La frazione di PM₁₀ e PM_{2,5} così ottenuta viene trasportata su mezzo filtrante costituito da una membrana in fibra di vetro del diametro di 47 mm che viene trasportata in appositi contenitori codificati. I tempi di campionamento vengono programmati dall'operatore. Il campionatore è in grado di ripartire automaticamente dopo ogni eventuale interruzione di corrente e di registrare la data e l'ora di ogni interruzione di corrente che abbia durata superiore al minuto. Il sistema fornisce all'operatore un'interfaccia tramite la quale visualizzare a richiesta i dati relativi al campionamento in corso e quelli relativi a misure già effettuate. In caso di perdita temporanea dell'alimentazione di rete, il sistema mantiene integro il proprio orologio di sistema e i dati fino allora memorizzati per un periodo di almeno 7 giorni senza alimentazione di rete. Al momento del ripristino dell'alimentazione il campionatore può automaticamente riprendere le corrette sequenze di campionamento.

Ogni filtro campionato è stato analizzato presso Edison Next Environment Accreditato n° 02194 per la determinazione di:

- PM_{2,5} e PM₁₀ secondo la UNI EN 12341:2023. L'analisi consiste in una differenza di pesata delle membrane pre e post campionamento opportunamente stabilizzate per temperatura ed umidità come prescritto dalla norma. La concentrazione del parametro è individuata come rapporto tra il delta delle pesate ed il volume di aria campionato.
- Diossine: Campionatore ad alto volume "stand alone" per esterni Echo Hi-Vol della TCR Tecora o Air Flow HVS - Alto volume di AMS Analitica. Il sistema è costituito da una pompa ad alto flusso dotata di un alloggiamento per filtri del diametro di 102 mm e un alloggiamento per cartucce assorbenti conforme alla norma EPA-TO09. Nel monitoraggio condotto sono stati utilizzati filtri in fibra di vetro e cartucce PUF impostando l'aspirazione a 250 l/m per 24 ore. Nel corso del monitoraggio sono stati monitorati 7 giorni consecutivi. I filtri e Puf campionati, sono analizzati dal Laboratorio Mérieux NutriSciences – Chelab S.r.l. Accreditato n° 0288 L. Per le analisi delle diossine è stato applicato il metodo di prova EPA 1613 B 1994.

3.2 MONITORAGGIO PARAMETRI METEOROLOGICI

Nel corso del periodo di monitoraggio si è provveduto al rilievo dei parametri meteorologici in virtù dell'installazione della centralina meteorologica Davis Vantage Pro 2 in corrispondenza di un'ubicazione "baricentrica" rispetto alle varie stazioni ricettori.



Figura 3.2.1 – Centralina meteorologica con coordinate WGS 84 (EPSG 4326) X 9.162091, Y 45.634271

La centralina è rimasta in funzione per tutta la durata del monitoraggio atmosferico, nel dettaglio sono stati rilevati i dati dalle ore 00:00 del 10/11/2025 alle ore 23:59 del 15/11/2025.

Nel corso del monitoraggio sono stati rilevati i seguenti parametri:

- Temperatura (°C)
- Umidità (%)
- Pressione atmosferica (mBar)
- Direzione dei venti (°N)
- Velocità del vento (m/s)
- Precipitazioni (mm);
- Radiazione solare.

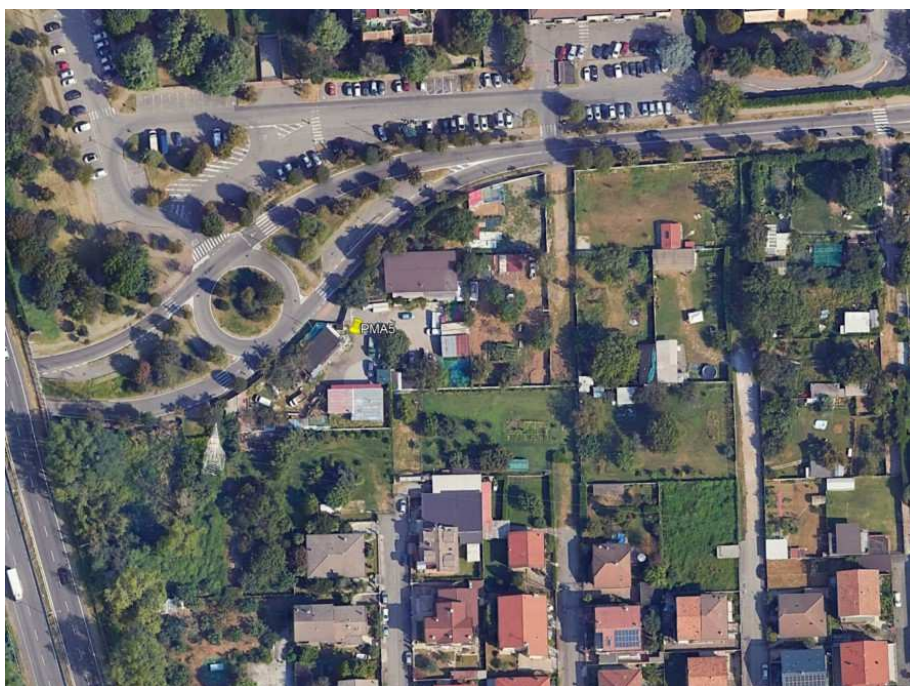
4. RISULTATI DEL MONITORAGGIO

Nella settimana oggetto della presente relazione sono state eseguite attività di movimentazione terreno all'interno delle aree sorgenti nel lotto 1.

Il monitoraggio è stato eseguito presso i recettori seguenti:

- PM A1 funzionale al Lotto 1
- PM A2 funzionale al Lotto 1
- PM A3 funzionale al Lotto 2
- PM A4 funzionale al Lotto 2A
- PM A5 funzionale al Lotto 3
- PM A7 funzionale al Lotto 4;
- PM A10 funzionale al Lotto 1 e 2.

Si riportano, suddivise per Stazione recettore, le tabelle con i valori medi giornalieri di PM_{2,5} e PM₁₀.

Statistica Monitoraggio PM A1		
	PM _{2,5} µg/m ³	PM ₁₀ µg/m ³
10/11/2025	46,16	60,88
11/11/2025	34,22	51,17
12/11/2025	29,39	45,69
13/11/0225	23,27	40,61
14/11/2025	48,37	65,77
15/11/2025	77,11	95,00
Media	43,09	59,85
Massimo	77,11	95,00
Mediana	40,19	56,03

Statistica Monitoraggio PM A2		
	PM _{2,5} µg/m ³	PM ₁₀ µg/m ³
10/11/2025	43,20	53,61
11/11/2025	34,36	46,15
12/11/2025	30,20	42,83
13/11/0225	27,86	38,75
14/11/2025	47,67	65,47
15/11/2025	74,21	91,39
Media	42,92	56,37
Massimo	74,21	91,39
Mediana	38,78	49,88

Statistica Monitoraggio PM A3		
	PM _{2,5} µg/m ³	PM ₁₀ µg/m ³
10/11/2025	45,40	62,98
11/11/2025	37,27	54,10
12/11/2025	30,26	45,55
13/11/0225	26,32	41,49
14/11/2025	53,44	73,12
15/11/2025	74,12	97,12
Media	44,47	62,39
Massimo	74,12	97,12
Mediana	41,34	58,54

Statistica Monitoraggio PM A4		
	PM _{2,5} µg/m ³	PM ₁₀ µg/m ³
10/11/2025	44,24	56,82
11/11/2025	35,88	52,22
12/11/2025	28,43	32,85
13/11/0225	26,35	40,02
14/11/2025	55,01	71,92
15/11/2025	81,66	96,08
Media	45,26	58,32
Massimo	81,66	96,08
Mediana	40,06	54,52

Statistica Monitoraggio PM A5		
	PM _{2,5} µg/m ³	PM ₁₀ µg/m ³
10/11/2025	48,09	61,79
11/11/2025	38,12	51,91
12/11/2025	31,09	44,10
13/11/0225	27,88	47,27
14/11/2025	55,37	73,35
15/11/2025	77,80	92,95
Media	46,39	54,14
Massimo	77,80	92,95
Mediana	43,11	50,00

Statistica Monitoraggio PM A7		
	PM _{2,5} µg/m ³	PM ₁₀ µg/m ³
10/11/2025	45,21	64,04
11/11/2025	36,92	51,84
12/11/2025	29,94	60,46
13/11/0225	26,98	67,87
14/11/2025	35,20	54,55
15/11/2025	41,40	61,37
Media	35,94	60,02
Massimo	45,21	67,87
Mediana	36,06	60,92

Statistica Monitoraggio PM A10		
	PM _{2,5} µg/m ³	PM ₁₀ µg/m ³
10/11/2025	37,23	63,92
11/11/2025	30,41	39,62
12/11/2025	23,66	41,04
13/11/0225	23,75	38,24
14/11/2025	53,58	63,98
15/11/2025	50,85	67,10
Media	36,58	52,32
Massimo	53,58	67,10
Mediana	33,82	52,48

Secondo quanto riportato nel documento *“Siti Contaminati – Progetto esecutivo di bonifica area ex-Icmesa – Piano di monitoraggio polveri e Diossine – Definizione dei limiti di attenzione e di intervento”*, al capito 5.3.1, si è poi proceduto, secondo il metodo della curva limite, alla verifica di eventuali superamenti delle concentrazioni ottenute presso i recettori con i dati delle centraline ARPA.

Le centraline ARPA di riferimento sono le seguenti:

- Cantù (Co) – codice stazione 6959;
- Meda (MB) - codice stazione 6910;
- Monza Macchiavelli (MB) – codice stazione 9890;
- Monza Parco (MB) – codice stazione 17290;
- Saronno (VA) – codice stazione 6915;
- Milano Marche (MI) – codice stazione 20429;
- Milano Pascal (MI) – codice stazione 10273.

I grafici e le tabelle vengono riportati in allegato 3.

Nella tabella successiva si riportano i valori delle Diossine espressi in fg/m3.

In Allegato 4 vengono riportati i rapporti di prova analitici in fg assoluti.

Data campionamento inizio	10 nov ore 8:00 – 16 nov ore 08:00	10 nov ore 8:00 – 16 nov ore 08:00	10 nov ore 8:00 – 16 nov ore 08:00	10 nov ore 8:00 – 16 nov ore 08:00	10 nov ore 8:00 – 16 nov ore 08:00	10 nov ore 8:00 – 16 nov ore 08:00	10 nov ore 8:00 – 16 nov ore 08:00	Limite line guida L.A.I.
Descrizione Campione	Recettore PM A1	Recettore PM A2	Recettore PM A3	Recettore PM A4	Recettore PM A5	Recettore PM A7	Recettore PM A10	
Volume campionato [m ³]	2165	2160	2165	2162	2160	2163	2165	
1,2,3,4,6,7,8-eptaclorodibenzo-p-diossina (HpCDD) (fg/m3)	60,046	32,870	37,875	34,690	64,815	45,770	60,046	-----
1,2,3,4,6,7,8-eptaclorodibenzofurano (HpCDF) (fg/m3)	35,104	17,593	18,014	< 9,251	33,796	< 9,246	35,104	-----
1,2,3,4,7,8-esaclorodibenzo-p-diossina (HxCDD) (fg/m3)	< 9,238	< 9,259	< 9,238	< 9,251	< 9,259	< 9,246	< 9,238	-----
1,2,3,4,7,8-esaclorodibenzofurano (HxCDF) (fg/m3)	< 4,619	< 4,630	< 4,619	< 4,625	< 4,630	< 4,623	< 4,619	-----
1,2,3,4,7,8,9-eptaclorodibenzofurano (HpCDF) (fg/m3)	8,314	6,019	< 4,619	6,013	11,111	10,171	10,162	-----
1,2,3,6,7,8-esaclorodibenzo-p-diossina (HxCDD) (fg/m3)	5,543	< 4,630	< 4,619	< 4,625	< 4,630	< 4,623	< 4,619	-----
1,2,3,6,7,8-esaclorodibenzofurano (HxCDF) (fg/m3)	11,085	5,556	< 4,619	< 4,625	10,648	10,633	12,933	-----
1,2,3,7,8-pentaclorodibenzo-p-diossina (PeCDD) (fg/m3)	< 4,619	< 4,630	< 4,619	< 4,625	< 4,630	5,548	6,467	-----
1,2,3,7,8-pentaclorodibenzofurano (PeCDF) (fg/m3)	< 4,619	< 4,630	< 4,619	< 4,625	< 4,630	< 4,623	< 4,619	-----
1,2,3,7,8,9-esaclorodibenzo-p-diossina (HxCDD) (fg/m3)	< 4,619	< 4,630	< 4,619	< 4,625	< 4,630	< 4,623	< 4,619	-----
1,2,3,7,8,9-esaclorodibenzofurano (HxCDF) (fg/m3)	10,624	6,481	7,390	7,401	11,111	< 4,623	10,624	-----
2,3,4,6,7,8-esaclorodibenzofurano (HxCDF) (fg/m3)	10,624	< 4,630	6,467	< 4,625	9,722	12,020	12,933	-----
2,3,4,7,8-pentaclorodibenzofurano (PeCDF) (fg/m3)	14,319	7,407	7,852	< 4,625	12,963	12,020	13,857	-----
2,3,7,8-tetraclorodibenzo-p-diossina (TCDD) (fg/m3)	< 2,309	< 2,315	< 2,309	< 2,313	< 2,315	< 2,312	< 2,309	-----
2,3,7,8-tetraclorodibenzofurano (TCDF) (fg/m3)	15,242	11,111	10,162	10,638	18,981	14,332	10,624	-----
Ottacclorodibenzo-p-diossina (OCDD) (fg/m3)	129,330	83,333	87,760	< 9,251	134,259	110,957	161,663	-----
Ottacclorodibenzofurano (OCDF) (fg/m3)	15,704	< 9,259	< 9,238	< 9,251	< 9,259	< 9,246	< 9,238	-----
Sommatoria PCDD, PCDF I-TEQ (fg/m3)	10,624	6,019	5,081	< 2,313	10,185	9,246	10,624	150 (fg/m3)

Di seguito vengono sintetizzate le principali risultanze emerse in relazione a ciascuna stazione ricettore oggetto di rilievo:

Stazione recettore PM A1

Il monitoraggio delle polveri PM_{2,5} ha evidenziato, nei giorni di campagna, una concentrazione media pari a 43,09 µg/m³ ed un valore massimo di concentrazione pari a 77,11 µg/m³ in data 15 novembre 2025. Il riferimento (25 µg/m³ rif. limite definito dal D.Lgs. 155/2010 – 24 h – da non superare più di 35 volte per anno civile) è stato superato nei giorni 10, 11, 12, 14 e 15 novembre 2025.

Il monitoraggio delle polveri PM₁₀ ha evidenziato, nei giorni di campagna, una concentrazione media pari a 59,85 µg/m³ ed un valore massimo di concentrazione pari a 95,00 µg/m³ in data 15 novembre 2025. Il riferimento (50 µg/m³ rif. limite definito dal D.Lgs. 155/2010 – 24 h – da non superare più di 35 volte per anno civile) è stato superato nei giorni 10, 11, 14 e 15 novembre 2025.

I valori relativi al recettore sono risultati essere al di sotto della curva limite e non sono state riscontrate anomalie (vedi allegato 3).

Il parametro Sommatoria Diossine ha registrato un valore di 10,624 fg/m³.

Stazione recettore PM A2

Il monitoraggio delle polveri PM_{2,5} ha evidenziato, nei giorni di campagna, una concentrazione media pari a 42,92 µg/m³ ed un valore massimo di concentrazione pari a 74,21 µg/m³ in data 15 novembre 2025. Il riferimento (25 µg/m³ rif. limite definito dal D.Lgs. 155/2010 – 24 h – da non superare più di 35 volte per anno civile) è stato superato nei giorni 10, 11, 12, 13, 14 e 15 novembre 2025.

Il monitoraggio delle polveri PM₁₀ ha evidenziato, nei giorni di campagna, una concentrazione media pari a 56,37 µg/m³ ed un valore massimo di concentrazione pari a 91,39 µg/m³ in data 15 novembre 2025. Il riferimento (50 µg/m³ rif. limite definito dal D.Lgs. 155/2010 – 24 h – da non superare più di 35 volte per anno civile) è stato superato nei giorni 10, 14 e 15 novembre 2025..

I valori relativi al recettore sono risultati essere al di sotto della curva limite e non sono state riscontrate anomalie (vedi allegato 3).

Il parametro Sommatoria Diossine ha registrato un valore di 6,019 fg/m³.

Stazione recettore PM A3

Il monitoraggio delle polveri PM_{2,5} ha evidenziato, nei giorni di campagna, una concentrazione media pari a 44,47 µg/m³ ed un valore massimo di concentrazione pari a 74,12 µg/m³ in data 15 novembre 2025. Il riferimento (25 µg/m³ rif. limite definito dal D.Lgs. 155/2010 – 24 h – da non superare più di 35 volte per anno civile) è stato superato nei giorni 10, 11, 12, 13, 14 e 15 novembre 2025.

Il monitoraggio delle polveri PM₁₀ ha evidenziato, nei giorni di campagna, una concentrazione media pari a 62,39 µg/m³ ed un valore massimo di concentrazione pari a 97,12 µg/m³ in data 15 novembre 2025. Il

referimento ($50 \mu\text{g}/\text{m}^3$ rif. limite definito dal D.Lgs. 155/2010 – 24 h – da non superare più di 35 volte per anno civile) è stato superato nei giorni 10, 11, 14 e 15 Novembre 2025.

Tutti i valori relativi al recettore sono risultati essere al di sotto della curva limite e non sono state riscontrate anomalie (vedi allegato 3).

Il parametro Sommatoria Diossine ha registrato un valore di $5,081 \text{ fg}/\text{m}^3$.

Stazione recettore PM A4

Il monitoraggio delle polveri $\text{PM}_{2,5}$ ha evidenziato, nei giorni di campagna, una concentrazione media pari a $45,26 \mu\text{g}/\text{m}^3$ ed un valore massimo di concentrazione pari a $81,66 \mu\text{g}/\text{m}^3$ in data 15 novembre 2025. Il riferimento ($25 \mu\text{g}/\text{m}^3$ rif. limite definito dal D.Lgs. 155/2010 – 24 h – da non superare più di 35 volte per anno civile) è stato superato nei giorni 10, 11, 12, 13, 14 e 15 novembre 2025.

Il monitoraggio delle polveri PM_{10} ha evidenziato, nei giorni di campagna, una concentrazione media pari a $58,32 \mu\text{g}/\text{m}^3$ ed un valore massimo di concentrazione pari a $96,08 \mu\text{g}/\text{m}^3$ in data 15 novembre 2025. Il riferimento ($50 \mu\text{g}/\text{m}^3$ rif. limite definito dal D.Lgs. 155/2010 – 24 h – da non superare più di 35 volte per anno civile) è stato superato nei giorni 10, 11, 14 e 15 novembre 2025.

Tutti i valori relativi al recettore sono risultati essere al di sotto della curva limite e non sono state riscontrate anomalie (vedi allegato 3).

Il parametro Sommatoria Diossine ha registrato valori al di sotto del limite di rilevabilità strumentale ($< 2,313 \text{ fg}/\text{m}^3$).

Stazione recettore PM A5

Il monitoraggio delle polveri $\text{PM}_{2,5}$ ha evidenziato, nei giorni di campagna, una concentrazione media pari a $46,39 \mu\text{g}/\text{m}^3$ ed un valore massimo di concentrazione pari a $77,80 \mu\text{g}/\text{m}^3$ in data 15 novembre 2025. Il riferimento ($25 \mu\text{g}/\text{m}^3$ rif. limite definito dal D.Lgs. 155/2010 – 24 h – da non superare più di 35 volte per anno civile) è stato superato nei giorni 10, 11, 12, 13, 14 e 15 novembre 2025.

Il monitoraggio delle polveri PM_{10} ha evidenziato, nei giorni di campagna, una concentrazione media pari a $54,14 \mu\text{g}/\text{m}^3$ ed un valore massimo di concentrazione pari a $92,95 \mu\text{g}/\text{m}^3$ in data 15 novembre 2025. Il riferimento ($50 \mu\text{g}/\text{m}^3$ rif. limite definito dal D.Lgs. 155/2010 – 24 h – da non superare più di 35 volte per anno civile) è stato superato nei giorni 10, 11, 14 e 15 novembre 2025.

I valori relativi al recettore sono risultati essere al di sotto della curva limite e non sono state riscontrate anomalie (vedi allegato 3).

Il parametro Sommatoria Diossine ha registrato un valore di $10,185 \text{ fg}/\text{m}^3$.

Stazione recettore PM A7

Il monitoraggio delle polveri $\text{PM}_{2,5}$ ha evidenziato, nei giorni di campagna, una concentrazione media pari a $35,94 \mu\text{g}/\text{m}^3$ ed un valore massimo di concentrazione pari a $45,21 \mu\text{g}/\text{m}^3$ in data 10 novembre 2025. Il

riferimento (25 $\mu\text{g}/\text{m}^3$ rif. limite definito dal D.Lgs. 155/2010 – 24 h – da non superare più di 35 volte per anno civile) è stato superato nei giorni 10, 11, 12, 13, 14 e 15 novembre 2025.

Il monitoraggio delle polveri PM_{10} ha evidenziato, nei giorni di campagna, una concentrazione media pari a 60,02 $\mu\text{g}/\text{m}^3$ ed un valore massimo di concentrazione pari a 67,87 $\mu\text{g}/\text{m}^3$ in data 13 novembre 2025. Il valore limite pari a 50 $\mu\text{g}/\text{m}^3$ (rif. limite definito dal D.Lgs. 155/2010 – 24 h – da non superare più di 35 volte per anno civile) è stato superato nei giorni 10, 11, 12, 13, 14 e 15 novembre 2025.

Tutti i valori relativi al recettore sono risultati essere al di sotto della curva limite e non sono state riscontrate anomalie tranne che per il giorno 13 novembre 2025 (vedi allegato 3).

Il parametro Sommatoria Diossine ha registrato un valore di 9,246 fg/m^3 .

Stazione recettore PM A10

Il monitoraggio delle polveri $\text{PM}_{2,5}$ ha evidenziato, nei giorni di campagna, una concentrazione media pari a 36,58 $\mu\text{g}/\text{m}^3$ ed un valore massimo di concentrazione pari a 53,58 $\mu\text{g}/\text{m}^3$ in data 14 novembre 2025. Il riferimento (25 $\mu\text{g}/\text{m}^3$ rif. limite definito dal D.Lgs. 155/2010 – 24 h – da non superare più di 35 volte per anno civile) è stato superato nei giorni 10, 11, 14 e 15 novembre 2025.

Il monitoraggio delle polveri PM_{10} ha evidenziato, nei giorni di campagna, una concentrazione media pari a 52,32 $\mu\text{g}/\text{m}^3$ ed un valore massimo di concentrazione pari a 67,10 $\mu\text{g}/\text{m}^3$ in data 15 novembre 2025. Il valore limite pari a 50 $\mu\text{g}/\text{m}^3$ (rif. limite definito dal D.Lgs. 155/2010 – 24 h – da non superare più di 35 volte per anno civile) è stato superato nei giorni 10, 14 e 15 novembre 2025.

Tutti i valori relativi al recettore sono risultati essere al di sotto della curva limite e non sono state riscontrate anomalie (vedi allegato 3).

Il parametro Sommatoria Diossine ha registrato un valore di 10,624 fg/m^3 .

5. RISULTATI DEL RILIEVO DEI PARAMETRI METEOROLOGICI

In Tabella 5.1 è riportata una tabella riassuntiva del rilievo dei parametri meteorologici. Per ogni giorno viene riportata la media dei valori registrati, ad eccezione della precipitazione dove è riportato il dato giornaliero cumulativo.

Dalla Figura 5.1 alla Figura 5.6 sono riportati gli andamenti grafici dei parametri osservati nel corso del periodo di monitoraggio.

In generale le condizioni meteorologiche osservate nel periodo hanno fatto registrare una temperatura media di 10,0°C (Temperatura min 2,38°C e temperatura max 18,77°C). La velocità del vento media osservata risulta pari a circa 0,11 m/s, con variazione da calma di vento a 0,78 m/s e con direzione prevalente da NE.

Sull'intero periodo si sono registrati 3,2 mm di pioggia cumulati.

Giorno	Temperatura media (°C)	Umidità media (%)	Pressione media (hPa)	Velocità vento media (m/s)	Precipitazione (mm)
10/11/2025	7,8	58,5	993,41	0,1	0,0
11/11/2025	8,5	66,5	995,63	0,1	0,0
12/11/2025	9,7	56,8	999,55	0,0	0,0
13/11/2025	10,9	55,8	1001,11	0,1	0,0
14/11/2025	12,4	57,2	998,29	0,0	0,0
15/11/2025	10,9	61,8	994,23	0,3	3,2

In Allegato 3, in accordo con quanto richiesto nel documento *“Siti Contaminati – Progetto esecutivo di bonifica area ex-Icmesa – Piano di monitoraggio polveri e Diossine – Definizione dei limiti di attenzione e di intervento”*, i dati acquisiti, sono stati confrontati con i dati della stazione meteorologica ARPA più vicina e corrispondente a quella di Mariano Comense.



Figura 5.1: Andamento grafico Temperatura



Figura 5.2: Andamento grafico Pressione Barometrica

Rosa dei Venti - 10 nov -15 nov 2025

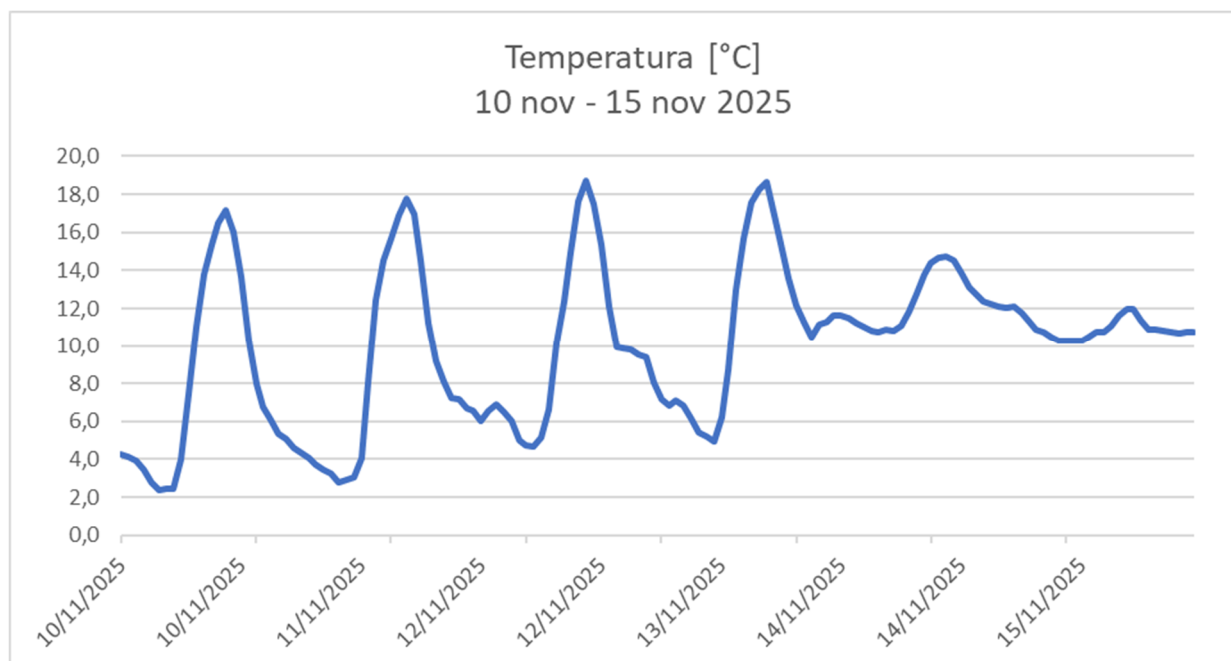

Figura 5.7: Rosa dei Venti

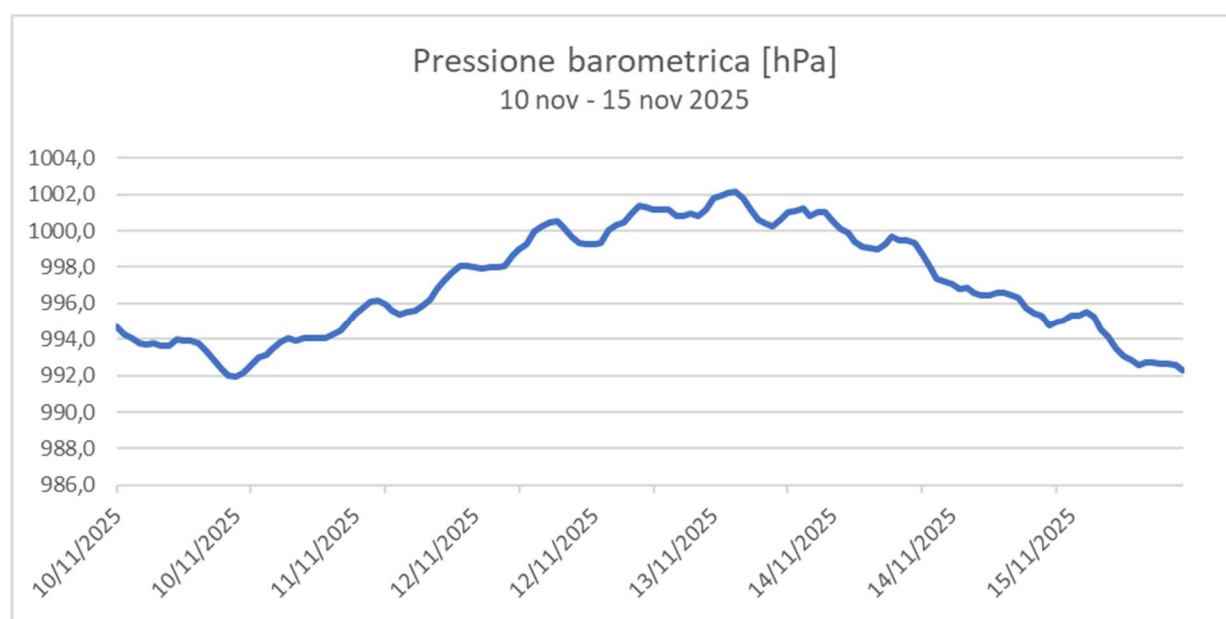
ALLEGATO 1:

Schede Ubicazioni Stazioni Recettori

Monitoraggio Qualità dell'aria

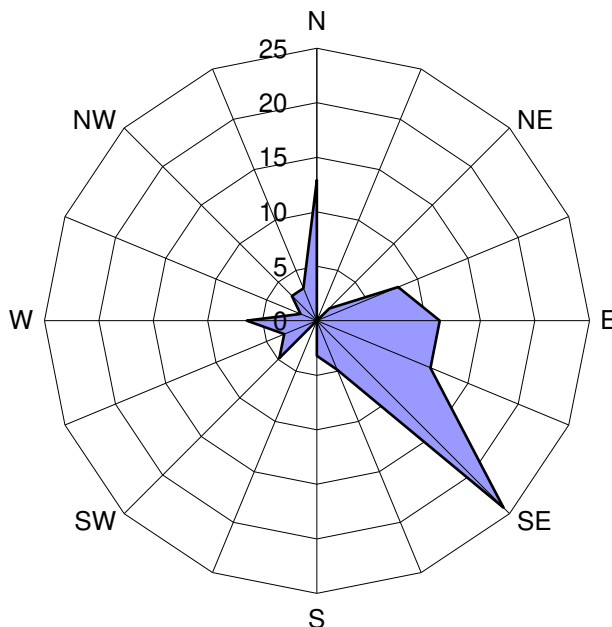
CODICE PUNTO
PM A1
WGS 84 EPSG:4326

X: 9.154505

Y: 45.652225

INDIRIZZO

Via Treviso – Meda

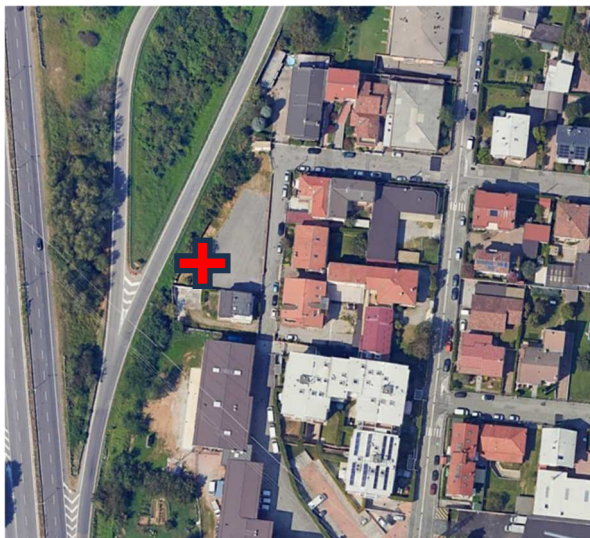

Ubicazione da foto aerea



Dettaglio ubicazione strumentazione

Monitoraggio Qualità dell'aria

CODICE PUNTO
PM A2
WGS 84 EPSG:4326

X: 9.155600

Y: 45.654534

INDIRIZZO

Via Carnia - Meda



Ubicazione da foto aerea



Dettaglio ubicazione strumentazione

Monitoraggio Qualità dell'aria

CODICE PUNTO	PM A3	
WGS 84 EPSG:4326	X: 9.156244	Y: 45.648260
INDIRIZZO	Via della Roggia 69 – Seveso	

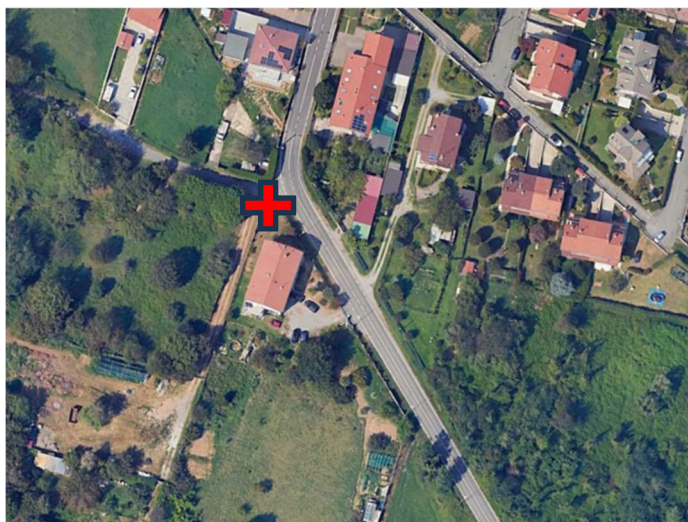

Ubicazione da foto aerea



Dettaglio ubicazione strumentazione

Monitoraggio Qualità dell'aria

CODICE PUNTO	PM A4	
WGS 84 EPSG:4326	X: 9.157788	Y: 45.642632
INDIRIZZO	Via del Tramonto 26 – Seveso	

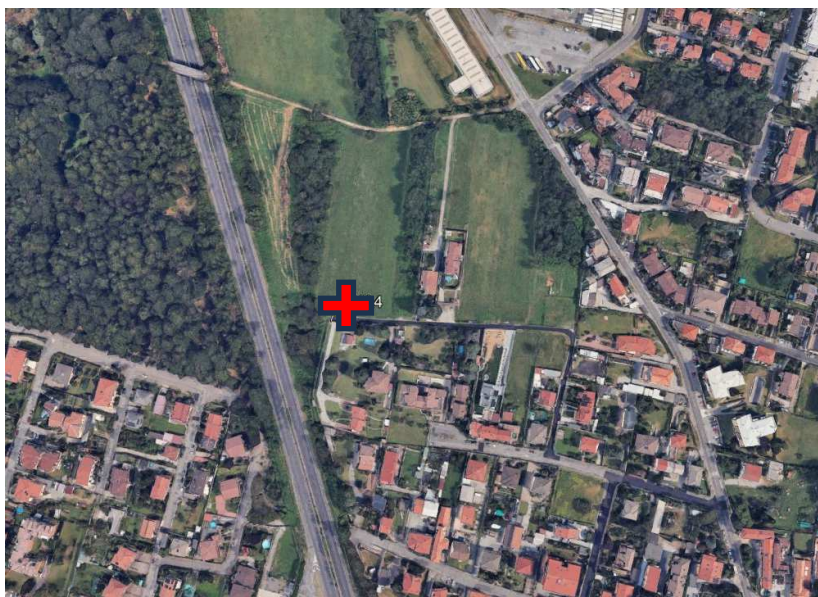

Ubicazione da foto aerea



Dettaglio ubicazione strumentazione

Monitoraggio Qualità dell'aria

CODICE PUNTO
PM A5
WGS 84 EPSG:4326

X: 9.162091

Y: 45.634271

INDIRIZZO

Via Giovanni de Medici 60 – Cesano Maderno

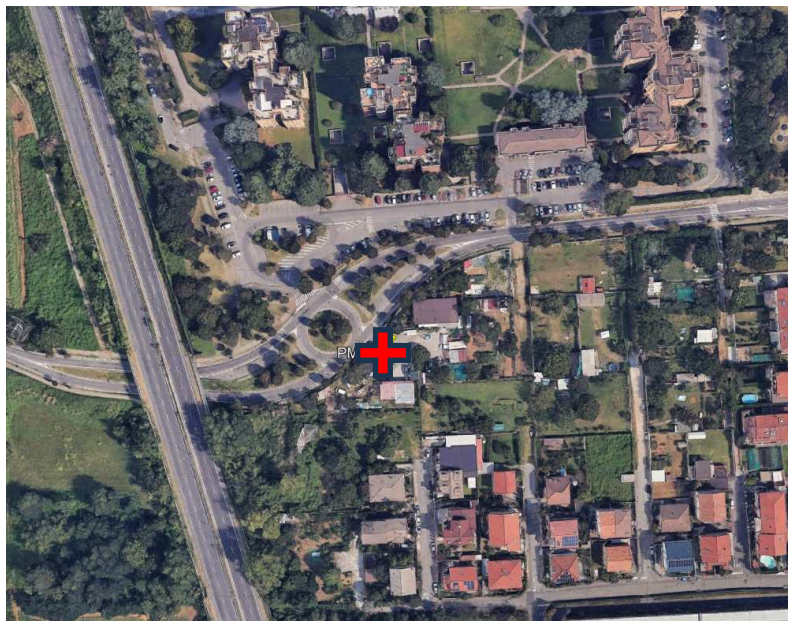

Ubicazione da foto aerea



Dettaglio ubicazione strumentazione

Monitoraggio Qualità dell'aria

CODICE PUNTO	PM A7	
WGS 84 EPSG:4326	X: 9.163856	Y: 45.624702
INDIRIZZO	Via Sant'Eurasia – Cesano Maderno	

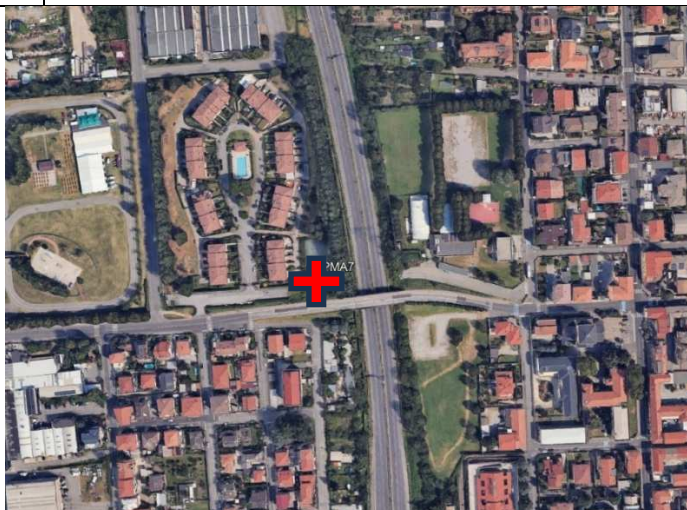

Ubicazione da fotoaerea



Dettaglio ubicazione strumentazione

Monitoraggio Qualità dell'aria

CODICE PUNTO

PM A10

WGS 84 EPSG:4326

X: 9.155034

Y: 45.649868

INDIRIZZO

Via Sant'Agostino 2 – Seveso

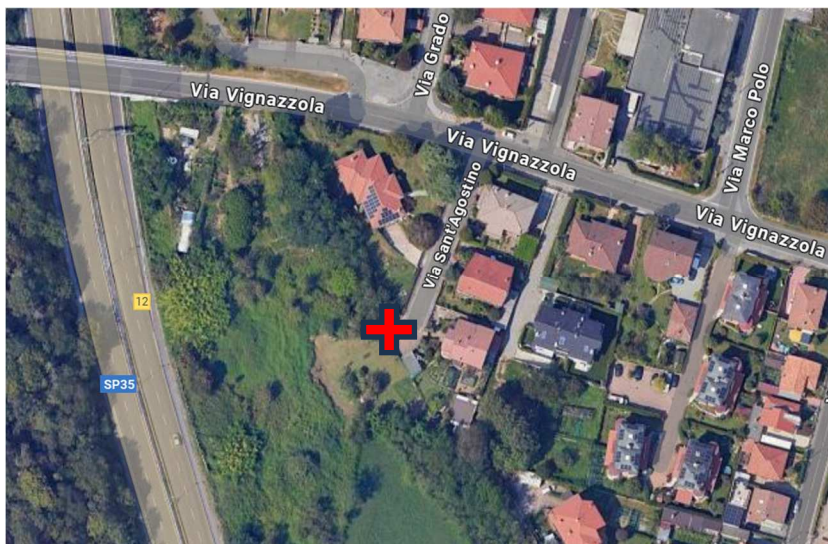

Ubicazione da fotoaerea



Dettaglio ubicazione strumentazione

Protocollo: REL/U/2026/000019
Codifica documento: INT_25_03842
Descrizione elaborato: Relazione

ALLEGATO 2:

Dati stazione meteorologica ARPA di Mariano Comense

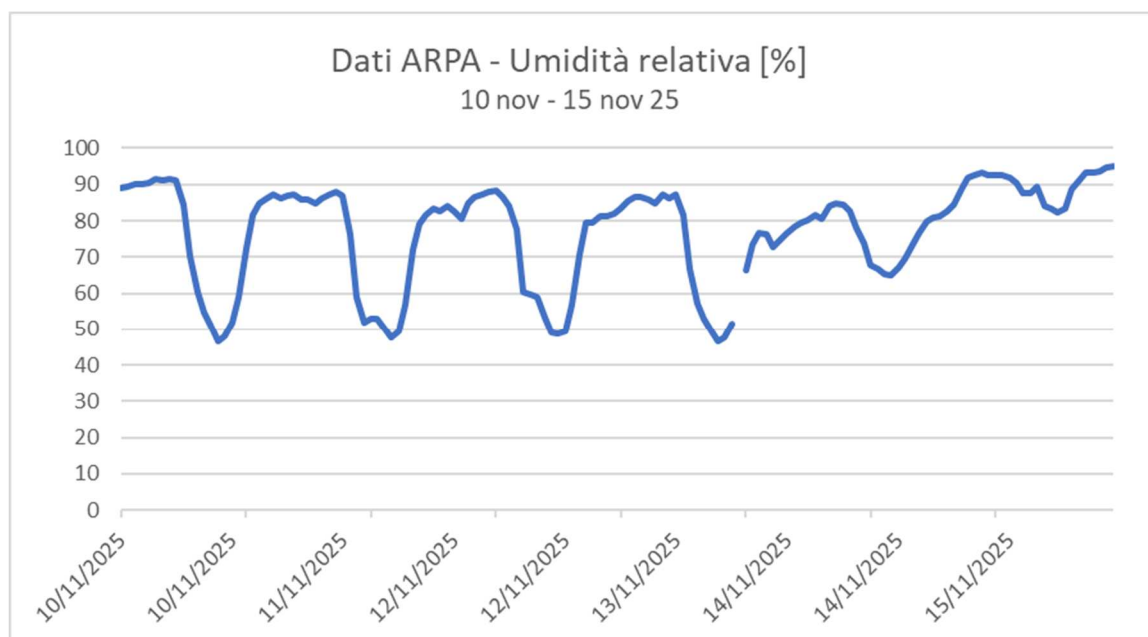
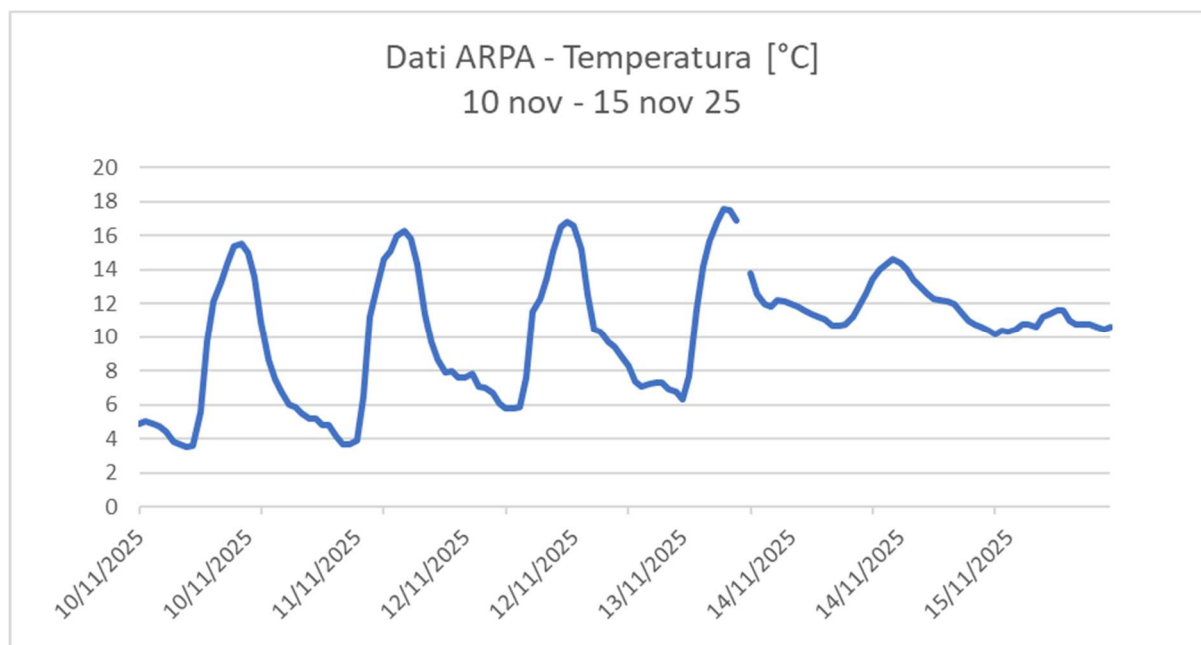

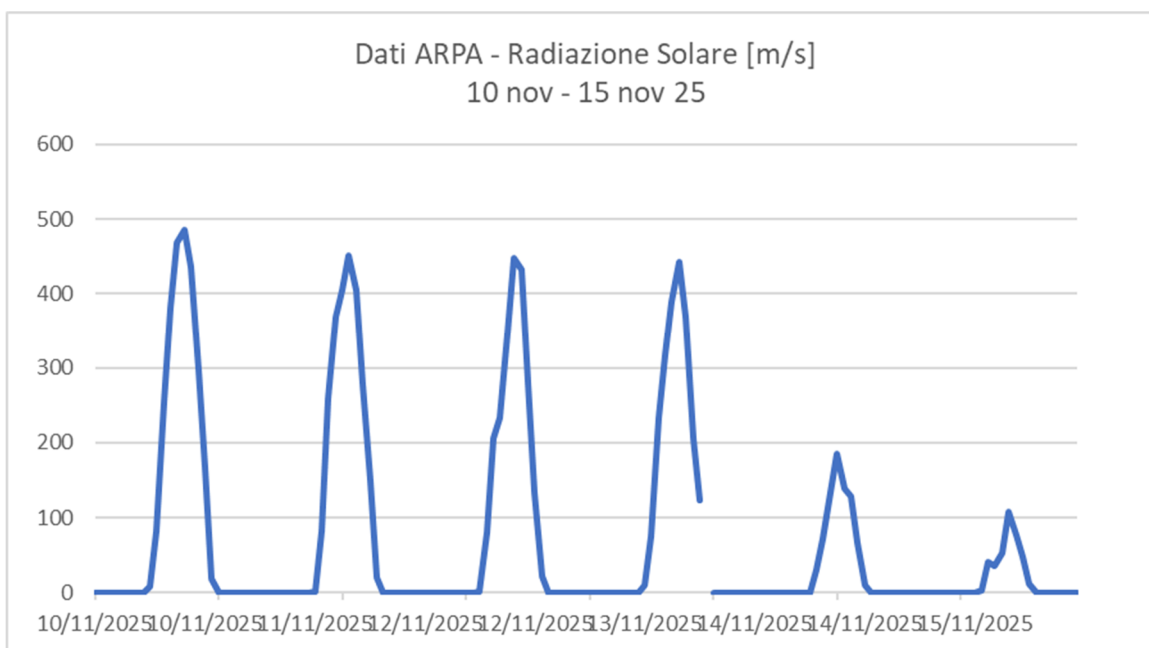
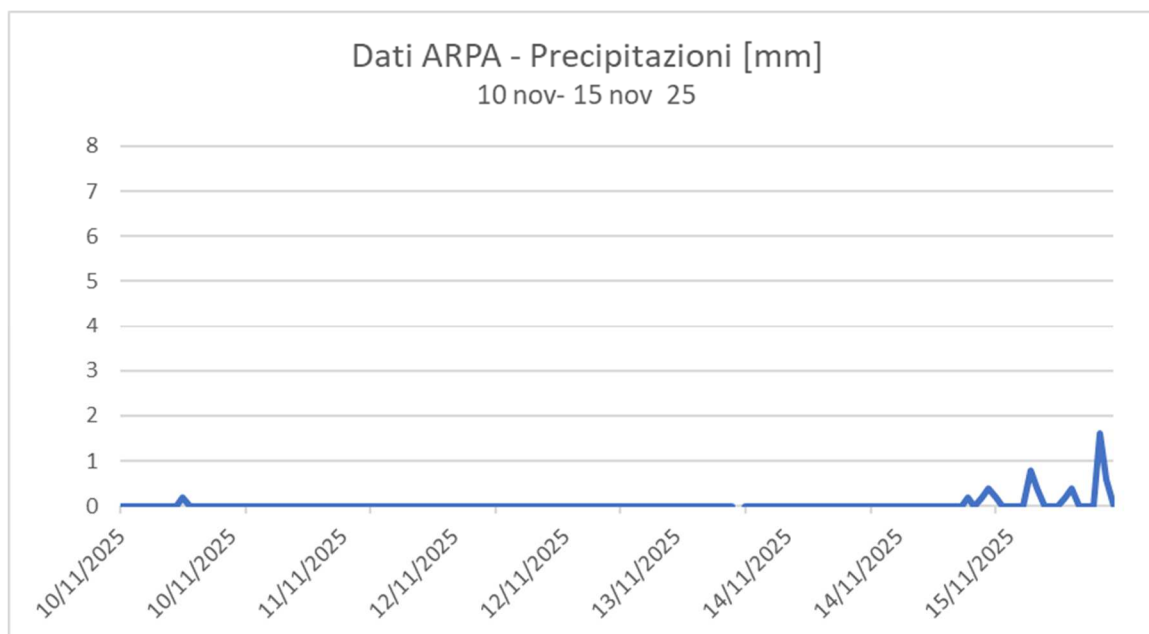

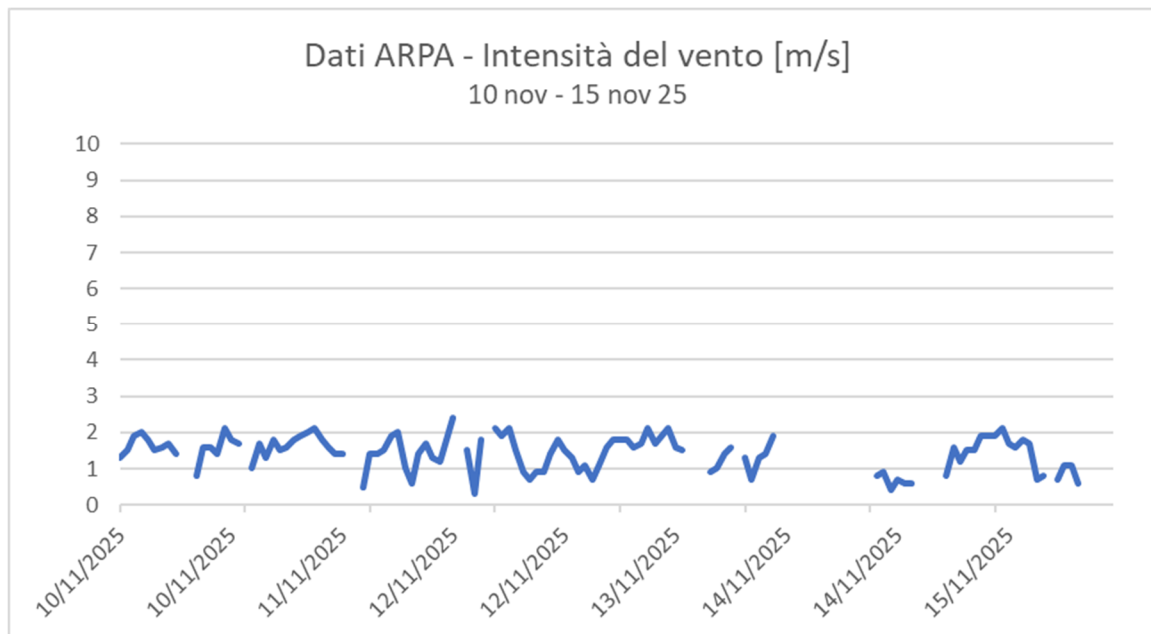

Rosa dei Venti - 10 nov -15 nov 2025



Tabella riepilogativa dati stazione ARPA Mariano Comense

Data-Ora	Temperatura [°C]	Umidità [%]	Pioggia cumulata [mm]	Radiazione solare [w/m2]	Intensità del vento [m/s]	Rose dei venti [gradi Nord]
10/11/2025 00:00	4,9	89,1	0	0	1,3	18
10/11/2025 01:00	5	89,3	0	0	1,5	5
10/11/2025 02:00	4,9	89,9	0	0	1,9	11
10/11/2025 03:00	4,7	90,2	0	0	2	16
10/11/2025 04:00	4,4	90,4	0	0	1,8	10
10/11/2025 05:00	3,8	91,5	0	0	1,5	5
10/11/2025 06:00	3,7	91,3	0	0	1,6	17
10/11/2025 07:00	3,5	91,6	0	0	1,7	20
10/11/2025 08:00	3,6	91	0	9,3	1,4	14
10/11/2025 09:00	5,6	84,5	0,2	82,1	*	9
10/11/2025 10:00	9,7	70,4	0	253,9	*	156
10/11/2025 11:00	12,1	60,5	0	381,1	0,8	238
10/11/2025 12:00	13,3	54,6	0	468,3	1,6	247
10/11/2025 13:00	14,4	51	0	484,9	1,6	244
10/11/2025 14:00	15,4	46,4	0	436,7	1,4	250
10/11/2025 15:00	15,5	48,1	0	296,4	2,1	252
10/11/2025 16:00	15	52	0	166,1	1,8	259
10/11/2025 17:00	13,6	58,8	0	19,4	1,7	244
10/11/2025 18:00	10,9	72,5	0	0	*	241
10/11/2025 19:00	8,7	81,6	0	0	1	26
10/11/2025 20:00	7,5	84,7	0	0	1,7	8
10/11/2025 21:00	6,8	86,1	0	0	1,3	32
10/11/2025 22:00	6	87,2	0	0	1,8	9
10/11/2025 23:00	5,9	86,1	0	0	1,5	11
11/11/2025 00:00	5,5	86,9	0	0	1,6	17
11/11/2025 01:00	5,2	87,4	0	0	1,8	21
11/11/2025 02:00	5,2	85,8	0	0	1,9	16
11/11/2025 03:00	4,8	85,9	0	0	2	10
11/11/2025 04:00	4,8	84,8	0	0	2,1	7
11/11/2025 05:00	4,1	86,2	0	0	1,8	21
11/11/2025 06:00	3,7	87,3	0	0	1,6	21
11/11/2025 07:00	3,7	87,8	0	0	1,4	26
11/11/2025 08:00	3,9	86,8	0	2	1,4	26
11/11/2025 09:00	6,5	76,1	0	82,8	*	27
11/11/2025 10:00	11,2	58,8	0	258,4	*	76
11/11/2025 11:00	13,1	52	0	369,5	0,5	114
11/11/2025 12:00	14,6	53	0	405,1	1,4	214
11/11/2025 13:00	15,1	53	0	451,8	1,4	209
11/11/2025 14:00	16	50	0	405,4	1,5	234

11/11/2025 15:00	16,3	47,6	0	278,8	1,9	246
11/11/2025 16:00	15,8	49,4	0	149,8	2	243
11/11/2025 17:00	14,3	56,8	0	20,2	1	258
11/11/2025 18:00	11,4	72	0	0	0,6	6
11/11/2025 19:00	9,7	79,1	0	0	1,4	20
11/11/2025 20:00	8,7	81,6	0	0	1,7	22
11/11/2025 21:00	7,9	83,3	0	0	1,3	19
11/11/2025 22:00	8	82,6	0	0	1,2	27
11/11/2025 23:00	7,6	83,9	0	0	1,8	19
12/11/2025 00:00	7,6	82,7	0	0	2,4	31
12/11/2025 01:00	7,8	80,6	0	0	*	31
12/11/2025 02:00	7,1	84,9	0	0	1,5	22
12/11/2025 03:00	7	86,7	0	0	0,3	346
12/11/2025 04:00	6,7	87,3	0	0	1,8	9
12/11/2025 05:00	6,1	87,8	0	0	*	353
12/11/2025 06:00	5,8	88,2	0	0	2,1	6
12/11/2025 07:00	5,8	86,4	0	0	1,9	11
12/11/2025 08:00	5,9	84,2	0	1,8	2,1	15
12/11/2025 09:00	7,6	77,6	0	80,6	1,5	35
12/11/2025 10:00	11,5	60,5	0	206,1	0,9	72
12/11/2025 11:00	12,3	59,8	0	234	0,7	165
12/11/2025 12:00	13,5	58,9	0	347,1	0,9	183
12/11/2025 13:00	15,1	53,2	0	447,6	0,9	216
12/11/2025 14:00	16,5	49	0	431,7	1,4	259
12/11/2025 15:00	16,8	48,6	0	278,9	1,8	286
12/11/2025 16:00	16,6	49,3	0	133,2	1,5	264
12/11/2025 17:00	15,2	56,8	0	22,6	1,3	267
12/11/2025 18:00	12,5	70,7	0	0	0,9	1
12/11/2025 19:00	10,5	79,5	0	0	1,1	19
12/11/2025 20:00	10,3	79,5	0	0	0,7	7
12/11/2025 21:00	9,7	81,2	0	0	1,1	20
12/11/2025 22:00	9,4	81,4	0	0	1,6	6
12/11/2025 23:00	8,9	82,1	0	0	1,8	12
13/11/2025 00:00	8,3	83,3	0	0	1,8	23
13/11/2025 01:00	7,4	85,6	0	0	1,8	17
13/11/2025 02:00	7,1	86,6	0	0	1,6	16
13/11/2025 03:00	7,2	86,4	0	0	1,7	24
13/11/2025 04:00	7,3	85,8	0	0	2,1	28
13/11/2025 05:00	7,3	84,8	0	0	1,7	23
13/11/2025 06:00	6,9	87,1	0	0	1,9	18
13/11/2025 07:00	6,8	86	0	0	2,1	22
13/11/2025 08:00	6,3	87,3	0	10,5	1,6	7

13/11/2025 09:00	7,7	81,5	0	74,7	1,5	24
13/11/2025 10:00	11,7	66,7	0	234,2	*	12
13/11/2025 11:00	14,2	57,2	0	317,9	*	107
13/11/2025 12:00	15,7	53,1	0	390,1	*	171
13/11/2025 13:00	16,8	49,4	0	443,2	0,9	201
13/11/2025 14:00	17,6	46,6	0	369,5	1	324
13/11/2025 15:00	17,5	47,7	0	205,7	1,4	262
13/11/2025 16:00	16,9	51,4	0	124	1,6	222
13/11/2025 17:00	*	*	*	*	*	*
13/11/2025 18:00	13,8	66,5	0	0	1,3	358
13/11/2025 19:00	12,6	73,3	0	0	0,7	246
13/11/2025 20:00	12	76,6	0	0	1,3	17
13/11/2025 21:00	11,8	76,1	0	0	1,4	13
13/11/2025 22:00	12,2	72,6	0	0	1,9	29
13/11/2025 23:00	12,1	75	0	0	*	
14/11/2025 00:00	12	76,8	0	0	*	211
14/11/2025 01:00	11,8	78,5	0	0	*	41
14/11/2025 02:00	11,6	79,5	0	0	1	8
14/11/2025 03:00	11,4	80,2	0	0	*	352
14/11/2025 04:00	11,2	81,5	0	0	*	358
14/11/2025 05:00	11,1	80,4	0	0	*	6
14/11/2025 06:00	10,7	84,1	0	0	*	167
14/11/2025 07:00	10,7	84,9	0	0	0,3	32
14/11/2025 08:00	10,8	84,5	0	0,1	*	35
14/11/2025 09:00	11,2	82,8	0	30,8	*	*
14/11/2025 10:00	11,9	77,9	0	71,4	*	*
14/11/2025 11:00	12,6	73,7	0	133,5	*	185
14/11/2025 12:00	13,4	67,9	0	185,8	*	269
14/11/2025 13:00	14	66,8	0	139,1	0,8	231
14/11/2025 14:00	14,3	65,3	0	128,3	0,9	223
14/11/2025 15:00	14,6	64,8	0	66,9	0,4	247
14/11/2025 16:00	14,4	67,1	0	9,4	0,7	262
14/11/2025 17:00	14	69,6	0	0	0,6	311
14/11/2025 18:00	13,4	73,4	0	0	0,6	325
14/11/2025 19:00	13	76,6	0	0	*	339
14/11/2025 20:00	12,6	79,9	0	0	*	242
14/11/2025 21:00	12,3	80,8	0	0	*	229
14/11/2025 22:00	12,2	81,3	0	0	*	227
14/11/2025 23:00	12,1	82,6	0	0	0,8	106
15/11/2025 00:00	12	84,4	0	0	1,6	130
15/11/2025 01:00	11,5	88,5	0	0	1,2	141
15/11/2025 02:00	11	92	0,2	0	1,5	145

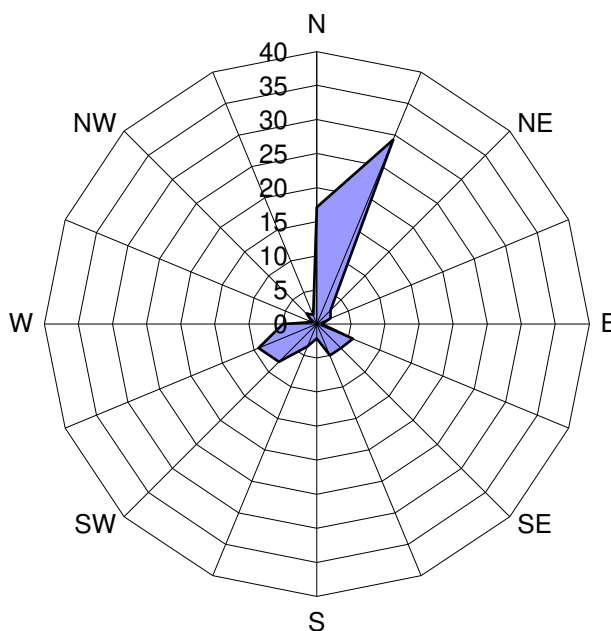
15/11/2025 03:00	10,8	92,5	0	0	1,5	120
15/11/2025 04:00	10,6	93,2	0,2	0	1,9	153
15/11/2025 05:00	10,4	92,6	0,4	0	1,9	119
15/11/2025 06:00	10,2	92,7	0,2	0	1,9	112
15/11/2025 07:00	10,4	92,4	0	0	2,1	154
15/11/2025 08:00	10,3	92	0	0	1,7	131
15/11/2025 09:00	10,5	90,4	0	3,3	1,6	123
15/11/2025 10:00	10,8	87,7	0	40,9	1,8	117
15/11/2025 11:00	10,8	87,7	0,8	35,4	1,7	142
15/11/2025 12:00	10,6	89,3	0,4	53,5	0,7	151
15/11/2025 13:00	11,2	84,2	0	107,8	0,8	142
15/11/2025 14:00	11,4	83,5	0	77,7	*	63
15/11/2025 15:00	11,6	82,2	0	47,3	0,7	85
15/11/2025 16:00	11,6	83,5	0,2	11,3	1,1	151
15/11/2025 17:00	11	88,5	0,4	0	1,1	142
15/11/2025 18:00	10,8	91	0	0	0,6	42
15/11/2025 19:00	10,8	93,1	0	0	*	236
15/11/2025 20:00	10,8	93,2	0	0	0,8	201
15/11/2025 21:00	10,6	93,6	1,6	0	*	210
15/11/2025 22:00	10,5	94,7	0,6	0	*	215
15/11/2025 23:00	10,6	95	0	0	*	233

* Dato non presente nel database di ARPA.

Protocollo: REL/U/2026/000019
Codifica documento: INT_25_03842
Descrizione elaborato: Relazione

ALLEGATO 3:

Tabelle e Grafici Curva Limite

RECETTORE PM A1 – PM 10											
Stazione	Cantù v.Meucci	Meda v. Gagarin	Monza Macchiavelli	Monza Parco	Saronno v.Santuario	Milano v.Marche	Milano Pascal	Media ARPA	Valore cantiere PM A1	Valore curva limite	Anomalia
Data	µg/m³	µg/m³	µg/m³	µg/m³	µg/m³	µg/m³	µg/m³	µg/m³	µg/m³	µg/m³	----
10/11/2025	39	56	66	54	41	67	61	54,9	60,88	85,2	NO
11/11/2025	34	46	59	47	30	63	59	48,3	51,17	77,1	NO
12/11/2025	26	45	47	37	29	49	41	39,1	45,69	65,7	NO
13/11/2025	30	48	49	38	30	43	42	40,0	40,61	66,8	NO
14/11/2025	30	66	98	79	45	85	81	69,1	65,77	102,8	NO
15/11/2025	66	82	93	81	69	88	72	78,7	95,00	114,6	NO

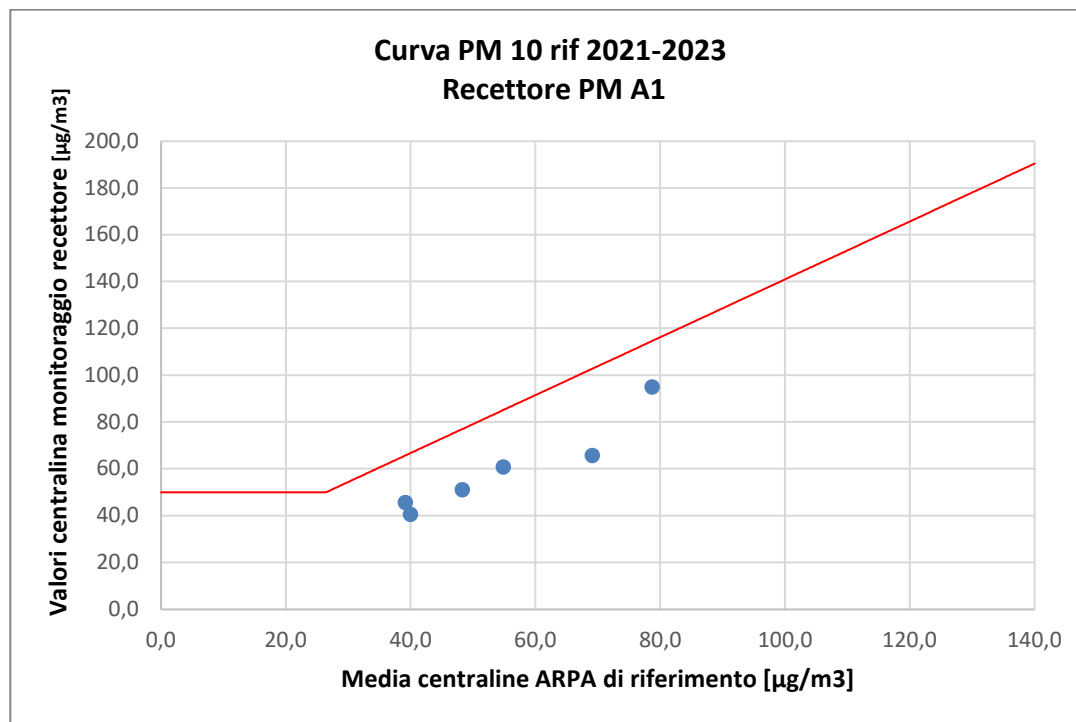

RECETTORE PM A2 – PM 10											
Stazione	Cantù v.Meucci	Meda v. Gagarin	Monza Macchiavelli	Monza Parco	Saronno v.Santuario	Milano v.Marche	Milano Pascal	Media ARPA	Valore cantiere PM A2	Valore curva limite	Anomalia
Data	µg/m ³	µg/m ³	µg/m ³	µg/m ³	µg/m ³	µg/m ³	µg/m ³	µg/m ³	µg/m ³	µg/m ³	----
10/11/2025	39	56	66	54	41	67	61	54,9	53,61	85,2	NO
11/11/2025	34	46	59	47	30	63	59	48,3	46,15	77,1	NO
12/11/2025	26	45	47	37	29	49	41	39,1	42,83	65,7	NO
13/11/2025	30	48	49	38	30	43	42	40,0	38,75	66,8	NO
14/11/2025	30	66	98	79	45	85	81	69,1	65,47	102,8	NO
15/11/2025	66	82	93	81	69	88	72	78,7	91,39	114,6	NO

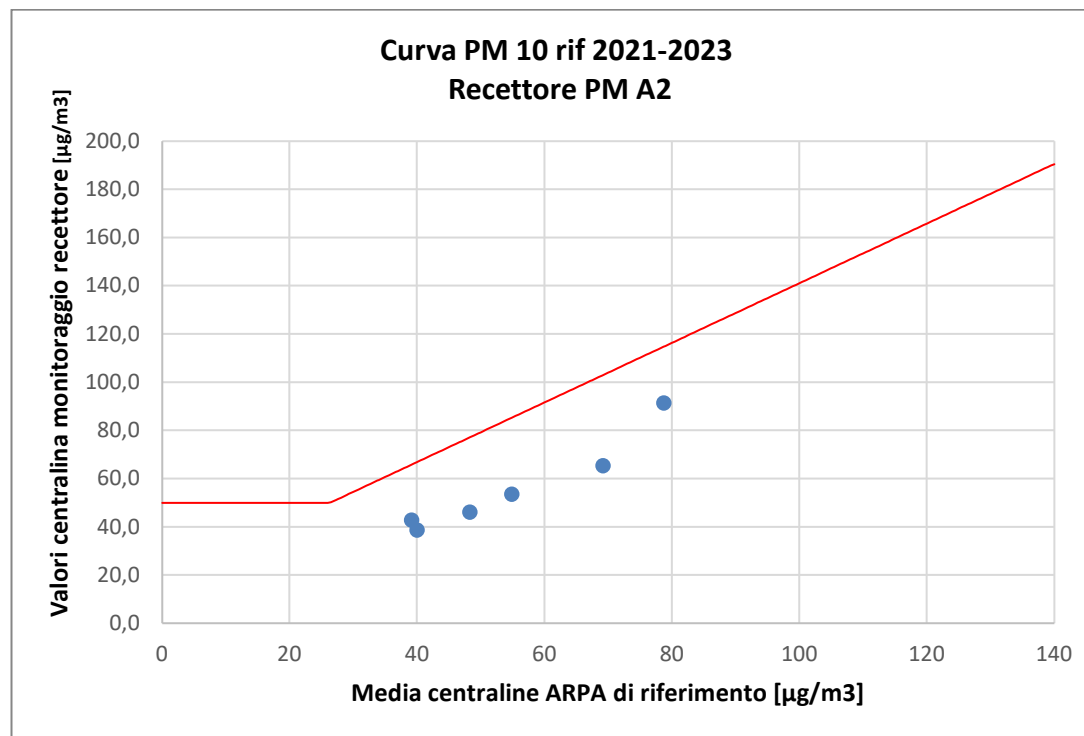

RECETTORE PM A3 – PM 10											
Stazione	Cantù v.Meucci	Meda v. Gagarin	Monza Macchiavelli	Monza Parco	Saronno v.Santuario	Milano v.Marche	Milano Pascal	Media ARPA	Valore cantiere PM A3	Valore curva limite	Anomalia
Data	µg/m ³	µg/m ³	µg/m ³	µg/m ³	µg/m ³	µg/m ³	µg/m ³	µg/m ³	µg/m ³	µg/m ³	----
10/11/2025	39	56	66	54	41	67	61	54,9	62,98	85,2	NO
11/11/2025	34	46	59	47	30	63	59	48,3	54,10	77,1	NO
12/11/2025	26	45	47	37	29	49	41	39,1	45,55	65,7	NO
13/11/2025	30	48	49	38	30	43	42	40,0	41,49	66,8	NO
14/11/2025	30	66	98	79	45	85	81	69,1	73,12	102,8	NO
15/11/2025	66	82	93	81	69	88	72	78,7	97,12	114,6	NO

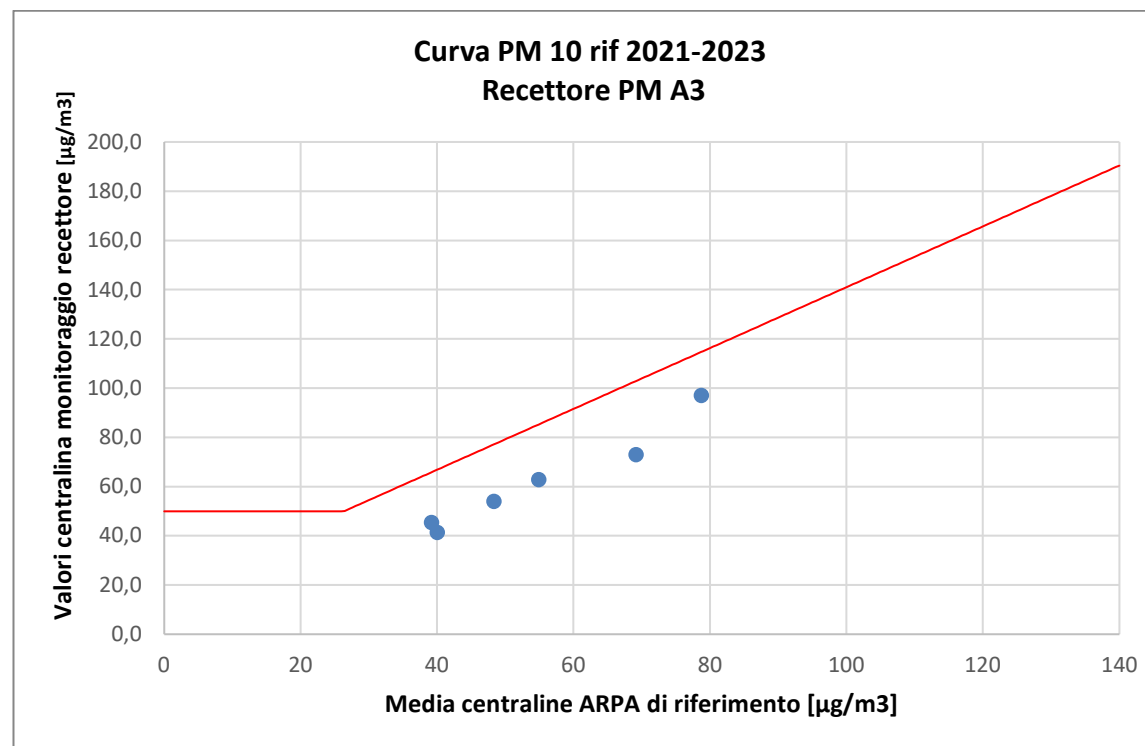

RECETTORE PM A4 – PM 10											
Stazione	Cantù v.Meucci	Meda v. Gagarin	Monza Macchiavelli	Monza Parco	Saronno v.Santuario	Milano v.Marche	Milano Pascal	Media ARPA	Valore cantiere PM A4	Valore curva limite	Anomalia
Data	µg/m ³	µg/m ³	µg/m ³	µg/m ³	µg/m ³	µg/m ³	µg/m ³	µg/m ³	µg/m ³	µg/m ³	----
10/11/2025	39	56	66	54	41	67	61	54,9	56,82	85,2	NO
11/11/2025	34	46	59	47	30	63	59	48,3	52,22	77,1	NO
12/11/2025	26	45	47	37	29	49	41	39,1	32,85	65,7	NO
13/11/2025	30	48	49	38	30	43	42	40,0	40,02	66,8	NO
14/11/2025	30	66	98	79	45	85	81	69,1	71,92	102,8	NO
15/11/2025	66	82	93	81	69	88	72	78,7	96,08	114,6	NO

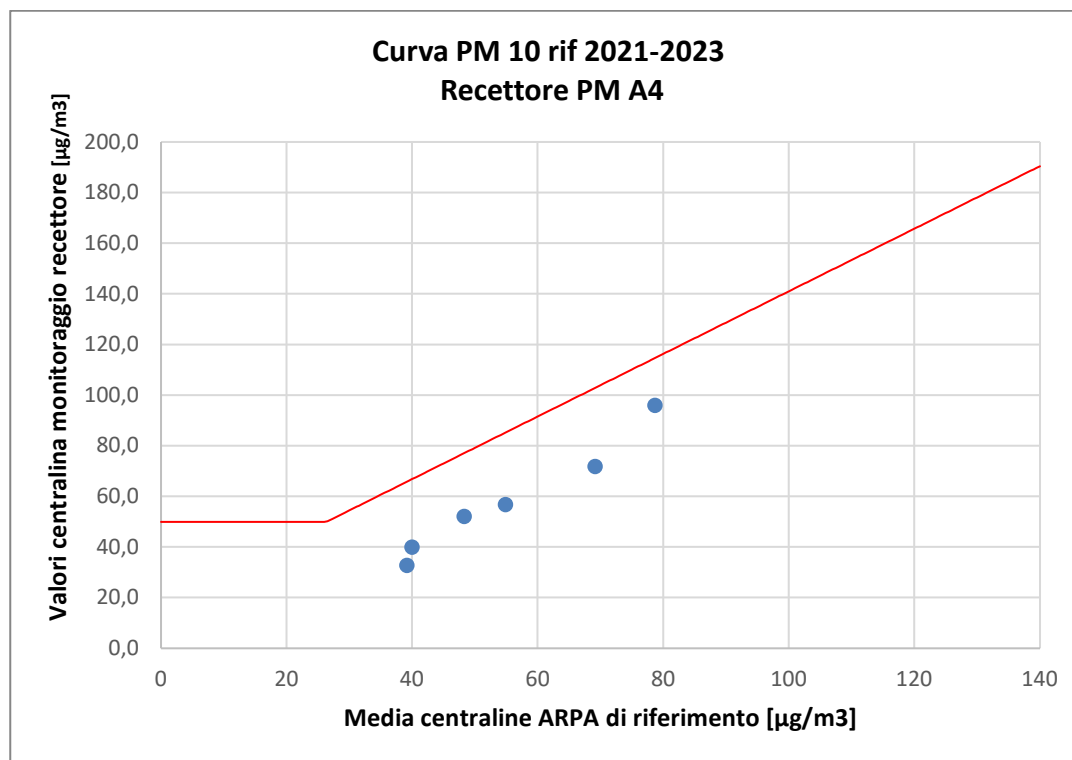

RECETTORE PM A5 – PM 10											
Stazione	Cantù v.Meucci	Meda v. Gagarin	Monza Macchiavelli	Monza Parco	Saronno v.Santuario	Milano v.Marche	Milano Pascal	Media ARPA	Valore cantiere PM A5	Valore curva limite	Anomalia
Data	µg/m ³	µg/m ³	µg/m ³	µg/m ³	µg/m ³	µg/m ³	µg/m ³	µg/m ³	µg/m ³	µg/m ³	----
10/11/2025	39	56	66	54	41	67	61	54,9	61,79	85,2	NO
11/11/2025	34	46	59	47	30	63	59	48,3	51,91	77,1	NO
12/11/2025	26	45	47	37	29	49	41	39,1	44,10	65,7	NO
13/11/2025	30	48	49	38	30	43	42	40,0	47,27	66,8	NO
14/11/2025	30	66	98	79	45	85	81	69,1	73,35	102,8	NO
15/11/2025	66	82	93	81	69	88	72	78,7	92,95	114,6	NO

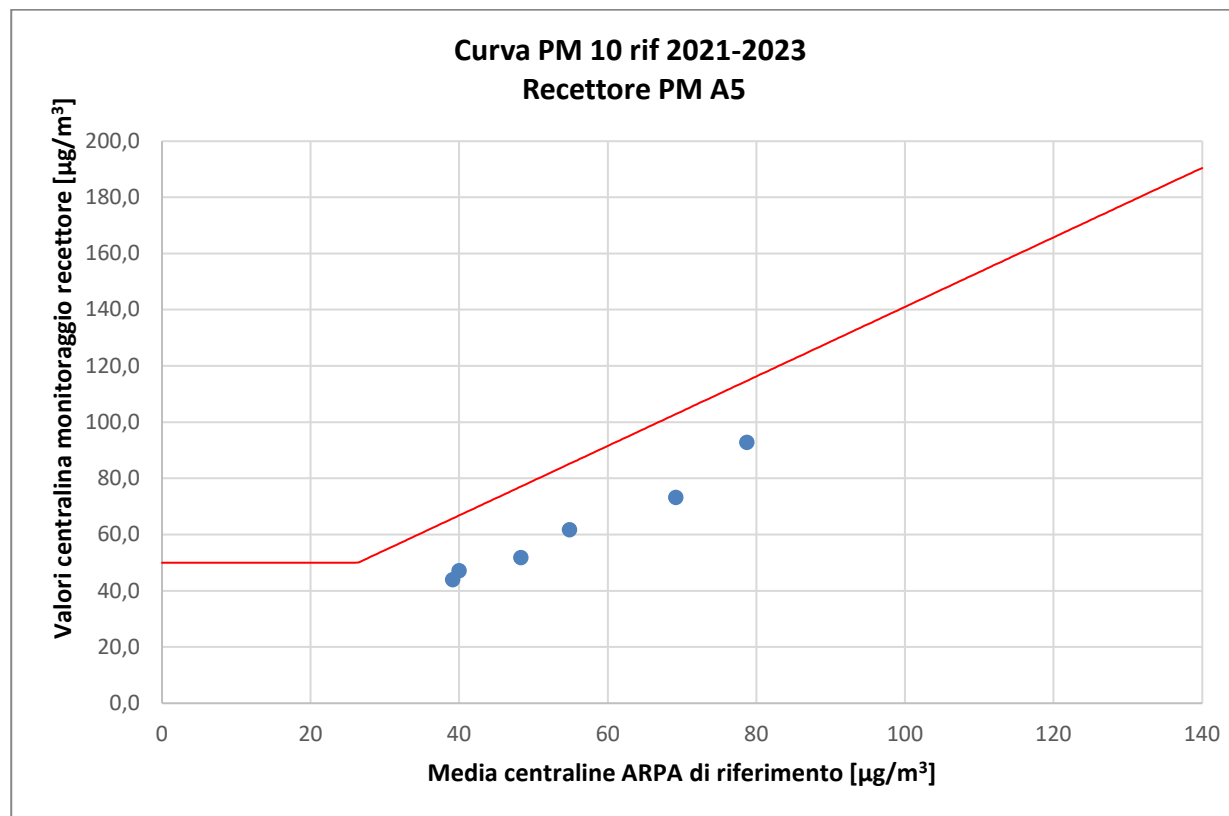

RECETTORE PM A7 – PM 10											
Stazione	Cantù v.Meucci	Meda v. Gagarin	Monza Macchiavelli	Monza Parco	Saronno v.Santuario	Milano v.Marche	Milano Pascal	Media ARPA	Valore cantiere PM A7	Valore curva limite	Anomalia
Data	µg/m³	µg/m³	µg/m³	µg/m³	µg/m³	µg/m³	µg/m³	µg/m³	µg/m³	µg/m³	----
10/11/2025	39	56	66	54	41	67	61	54,9	64,04	85,2	NO
11/11/2025	34	46	59	47	30	63	59	48,3	51,84	77,1	NO
12/11/2025	26	45	47	37	29	49	41	39,1	60,46	65,7	NO
13/11/2025	30	48	49	38	30	43	42	40,0	67,87	66,8	SI
14/11/2025	30	66	98	79	45	85	81	69,1	54,55	102,8	NO
15/11/2025	66	82	93	81	69	88	72	78,7	61,37	114,6	NO

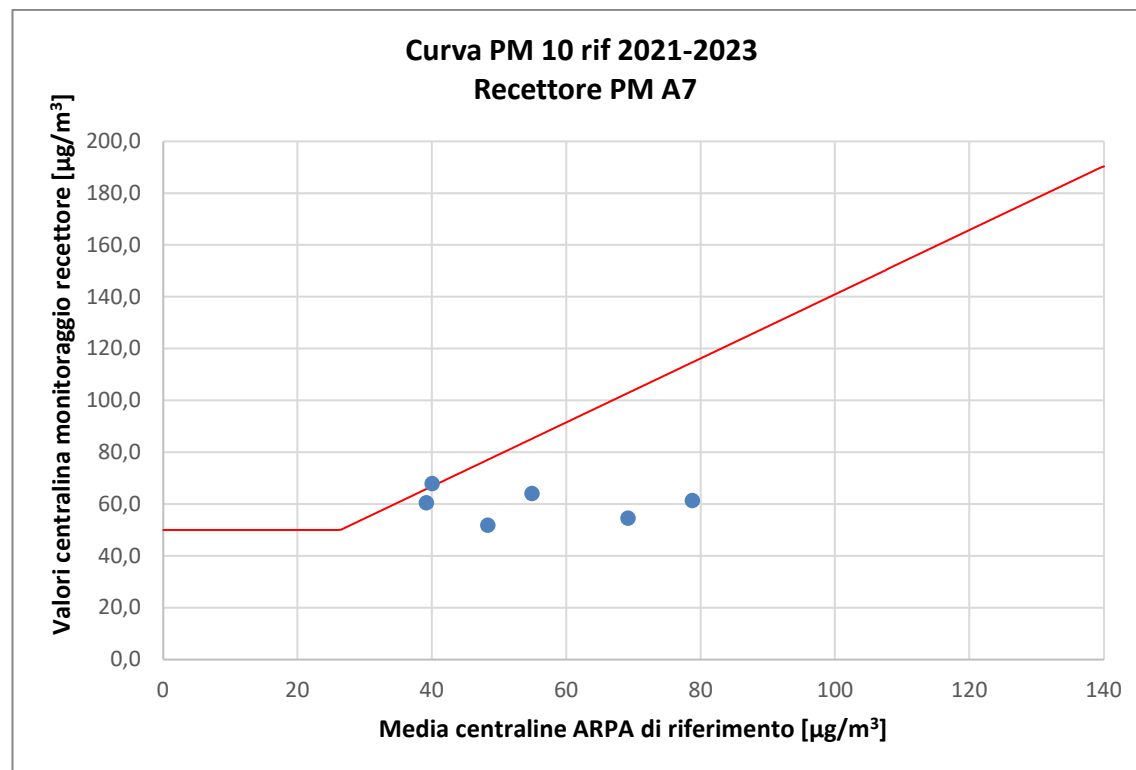

RECETTORE PM A10 – PM 10											
Stazione	Cantù v.Meucci	Meda v. Gagarin	Monza Macchiavelli	Monza Parco	Saronno v.Santuario	Milano v.Marche	Milano Pascal	Media ARPA	Valore cantiere PM A10	Valore curva limite	Anomalia
Data	µg/m³	µg/m³	µg/m³	µg/m³	µg/m³	µg/m³	µg/m³	µg/m³	µg/m³	µg/m³	----
10/11/2025	39	56	66	54	41	67	61	54,9	63,92	85,2	NO
11/11/2025	34	46	59	47	30	63	59	48,3	39,62	77,1	NO
12/11/2025	26	45	47	37	29	49	41	39,1	41,04	65,7	NO
13/11/2025	30	48	49	38	30	43	42	40,0	38,24	66,8	NO
14/11/2025	30	66	98	79	45	85	81	69,1	63,98	102,8	NO
15/11/2025	66	82	93	81	69	88	72	78,7	67,10	114,6	NO

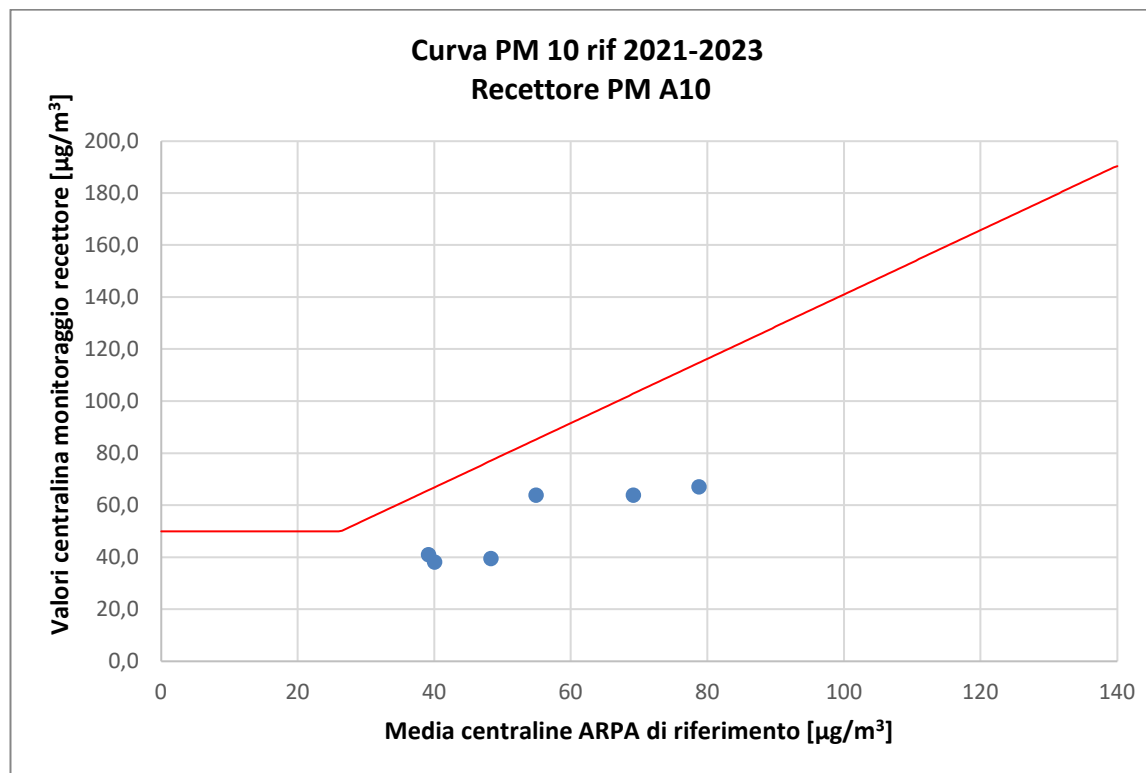

Protocollo: REL/U/2026/000019
Codifica documento: INT_25_03842
Descrizione elaborato: Relazione

ALLEGATO 4:

Rapporti di Prova

EDISON NEXT ENVIRONMENT Srl Via Acqui, 86 - 10098 Rivoli (TO) Tel. +39 011 9513 901 – Fax +39 011 9513 665 info_edisonnextenvironment@edison.it nextenvironment@pec.edison.it www.edisonnext.it Capitale Sociale euro 1.000.000,00 i.v. Reg. Imprese - C.F. e P. IVA n. 11716780017 Direzione e coordinamento ex. Art. 2497 cc da parte di Edison SpA		Cliente: PEDELOMBARDA NUOVA SOCIETA' CONSORTILE PER AZIONI VIA ADIGE, 19 - 20135 - MILANO	
Sede operativa A Via Acqui, 86 10098 Rivoli (TO) Tel. +39 011 9513 901 Fax +39 011 9513 665	Sede operativa B Via ex Aeroporto c/o Consorzio "Il Sole" – Lotto G1 80038 Pomigliano d'Arco (NA) <input checked="" type="checkbox"/> Tel. +39 081 3445075 Fax +39 081 3445071	Rapporto di Prova n° TR_25_03842_001/01	Rev. 00
		Data: 26/11/2025	
		Pagina 1 di 1	
N° Campione: 25_03842_001_001		Data ricevimento: 21/11/2025	
Progetto: -			
Data inizio prove: 21/11/2025		Data fine prove: 25/11/2025	
Categoria merceologica: Supporti da campionamento aria		Verbale di campionamento N°: VC_25_03842_001	
Prodotto / limiti di riferimento: DLgs n°155 13/08/2010 SO GU n° 216 15/09/2010			
Quantità campione: 2 Filtri			
Codice punto di campionamento: PM_A1_polveri			
Descrizione campione: Recettore PMA1			
Luogo di prelievo: Via Treviso - Meda (MB)			
Metodo di campionamento: UNI EN 12341:2023 "escluso parte 5.1.1: apparecchiatura certificata"			
Campionato da: Conedera Fabio - Edison Next Environment sede A			
Data inizio campionamento: 10/11/2025		Ora: 0:00	
Data fine campionamento: 10/11/2025		Ora: 23:59	
Piano di campionamento: -			

Parametri determinati	Unità di misura	Valore rilevato	Valore limite	Metodo di prova	Incertezza di misura (K=2, p=95%)	Data inizio-fine prova
Supporto: Filtro (FV/FQ) per la determinazione del particolato in sospensione PM 10 (diametro 47 mm)						
Volume	m ³	54,8	-	UNI EN 12341:2023 "escluso parte 5.1.1: apparecchiatura certificata"	-	10/11/2025 - 10/11/2025
Particolato sospeso PM 10	µg/m ³	60,9	MAX 50 ⁽¹⁾		± 6,7	21/11/2025 - 25/11/2025
Particolato sospeso PM 10	µg totali	3336	-		-	21/11/2025 - 25/11/2025
Supporto: Filtro (FV/FQ) per la determinazione del particolato in sospensione PM 2,5 (diametro 47 mm)						
Volume	m ³	54,9	-	UNI EN 12341:2023 "escluso parte 5.1.1: apparecchiatura certificata"	-	10/11/2025 - 10/11/2025
Particolato sospeso PM 2,5	µg/m ³	43,16	MAX 25 ⁽¹⁾		± 6,0	21/11/2025 - 25/11/2025
Particolato sospeso PM 2,5	µg totali	2370	-		-	21/11/2025 - 25/11/2025
Il rapporto di prova non può essere riprodotto parzialmente, salvo approvazione scritta del Responsabile. I risultati del Rapporto di Prova si riferiscono solo al campione sottoposto a prova.						

⁽¹⁾ DLgs n°155 13/08/2010 SO GU n°216 15/09/2010. Il valore obiettivo è riferito al tenore totale di ciascun inquinante presente nella frazione PM10 del materiale particolato, calcolato come media su anno civile

L'incertezza di misura è espressa come incertezza estesa (riferita alla fase analitica).

Se le concentrazioni rilevate risultano inferiori al limite di quantificazione, l'incertezza di misura non è riportata.

L'eventuale valore rilevato in grassetto indica un risultato che è oltre il valore limite di riferimento, senza tenere conto dell'incertezza di misura

"<" Se presente significa inferiore al limite di quantificazione; il numero che segue il simbolo "<" indica il limite di quantificazione definito dal laboratorio.

Quando le informazioni fornite dal cliente possono influire sulla validità dei risultati, il laboratorio ne declina la responsabilità. I dati del campionamento, espressamente dichiarati da chi ha eseguito il campionamento, sono stati utilizzati nell'elaborazione dell'espressione dei risultati. Qualunque scostamento rispetto al metodo di prova e relativo alle attività di laboratorio, viene comunicato al cliente tramite email per sua approvazione

Simone Di Capua

Environmental Technician

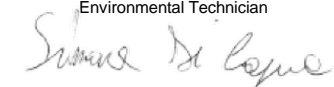

Marco Scarrone

Responsabile Environment & Safety Advisory



EDISON NEXT ENVIRONMENT Srl Via Acqui, 86 - 10098 Rivoli (TO) Tel. +39 011 9513 901 – Fax +39 011 9513 665 info_edisonnextenvironment@edison.it nextenvironment@pec.edison.it www.edisonnext.it Capitale Sociale euro 1.000.000,00 i.v. Reg. Imprese - C.F. e P. IVA n. 11716780017 Direzione e coordinamento ex. Art. 2497 cc da parte di Edison SpA		Cliente: PEDELOMBARDA NUOVA SOCIETA' CONSORTILE PER AZIONI VIA ADIGE, 19 - 20135 - MILANO	
Sede operativa A Via Acqui, 86 10098 Rivoli (TO) Tel. +39 011 9513 901 Fax +39 011 9513 665	Sede operativa B Via ex Aeroporto c/o Consorzio "Il Sole" – Lotto G1 80038 Pomigliano d'Arco (NA) Tel. +39 081 3445075 Fax +39 081 3445071	Rapporto di Prova n° TR_25_03842_001/02	Rev. 00
Data: 26/11/2025		Pagina 1 di 1	
N° Campione: 25_03842_001_002		Data ricevimento: 21/11/2025	
Progetto: -		Data fine prove: 25/11/2025	
Data inizio prove: 21/11/2025		Verbale di campionamento N°: VC_25_03842_001	
Categoria merceologica: Supporti da campionamento aria		Prodotto / limiti di riferimento: DLgs n°155 13/08/2010 SO GU n° 216 15/09/2010	
Quantità campione: 2 Filtri		Codice punto di campionamento: PM_A1_polveri	
Descrizione campione: Recettore PMA1		Luogo di prelievo: Via Treviso - Meda (MB)	
Metodo di campionamento: UNI EN 12341:2023 "escluso parte 5.1.1: apparecchiatura certificata"		Campionato da: Conedera Fabio - Edison Next Environment sede A	
Data inizio campionamento: 11/11/2025		Ora: 0:00	
Data fine campionamento: 11/11/2025		Ora: 23:59	
Piano di campionamento: -			

Parametri determinati	Unità di misura	Valore rilevato	Valore limite	Metodo di prova	Incertezza di misura (K=2, p=95%)	Data inizio-fine prova
Supporto: Filtro (FV/FQ) per la determinazione del particolato in sospensione PM 10 (diametro 47 mm)						
Volume	m ³	55,0	-	UNI EN 12341:2023 "escluso parte 5.1.1: apparecchiatura certificata"	-	11/11/2025 - 11/11/2025
Particolato sospeso PM 10	µg/m ³	51,2	MAX 50 ⁽¹⁾		± 5,6	21/11/2025 - 25/11/2025
Particolato sospeso PM 10	µg totali	2815	-		-	21/11/2025 - 25/11/2025
Supporto: Filtro (FV/FQ) per la determinazione del particolato in sospensione PM 2,5 (diametro 47 mm)						
Volume	m ³	55,0	-	UNI EN 12341:2023 "escluso parte 5.1.1: apparecchiatura certificata"	-	11/11/2025 - 11/11/2025
Particolato sospeso PM 2,5	µg/m ³	34,2	MAX 25 ⁽¹⁾		± 4,8	21/11/2025 - 25/11/2025
Particolato sospeso PM 2,5	µg totali	1882	-		-	21/11/2025 - 25/11/2025
Il rapporto di prova non può essere riprodotto parzialmente, salvo approvazione scritta del Responsabile. I risultati del Rapporto di Prova si riferiscono solo al campione sottoposto a prova.						

⁽¹⁾ DLgs n°155 13/08/2010 SO GU n°216 15/09/2010. Il valore obiettivo è riferito al tenore totale di ciascun inquinante presente nella frazione PM10 del materiale particolato, calcolato come media su anno civile

L'incertezza di misura è espressa come incertezza estesa (riferita alla fase analitica).

Se le concentrazioni rilevate risultano inferiori al limite di quantificazione, l'incertezza di misura non è riportata.

L'eventuale valore rilevato in grassetto indica un risultato che è oltre il valore limite di riferimento, senza tenere conto dell'incertezza di misura

"<" Se presente significa inferiore al limite di quantificazione; il numero che segue il simbolo "<" indica il limite di quantificazione definito dal laboratorio.

Quando le informazioni fornite dal cliente possono influire sulla validità dei risultati, il laboratorio ne declina la responsabilità. I dati del campionamento, espressamente dichiarati da chi ha eseguito il campionamento, sono stati utilizzati nell'elaborazione dell'espressione dei risultati. Qualunque scostamento rispetto al metodo di prova e relativo alle attività di laboratorio, viene comunicato al cliente tramite email per sua approvazione

Simone Di Capua
Environmental Technician



Marco Scarrone
Responsabile Environment & Safety Advisory



EDISON NEXT ENVIRONMENT Srl Via Acqui, 86 - 10098 Rivoli (TO) Tel. +39 011 9513 901 – Fax +39 011 9513 665 info_edisonnextenvironment@edison.it nextenvironment@pec.edison.it www.edisonnext.it Capitale Sociale euro 1.000.000,00 i.v. Reg. Imprese - C.F. e P. IVA n. 11716780017 Direzione e coordinamento ex. Art. 2497 cc da parte di Edison SpA		Cliente: PEDELOMBARDA NUOVA SOCIETA' CONSORTILE PER AZIONI VIA ADIGE, 19 - 20135 - MILANO	
Sede operativa A Via Acqui, 86 10098 Rivoli (TO) Tel. +39 011 9513 901 Fax +39 011 9513 665	Sede operativa B Via ex Aeroporto c/o Consorzio "Il Sole" – Lotto G1 80038 Pomigliano d'Arco (NA) Tel. +39 081 3445075 Fax +39 081 3445071	Rapporto di Prova n° TR_25_03842_001/03	Rev. 00
Data: 26/11/2025		Pagina 1 di 1	
N° Campione: 25_03842_001_003		Data ricevimento: 21/11/2025	
Progetto: -		Data fine prove: 25/11/2025	
Data inizio prove: 21/11/2025		Verbale di campionamento N°: VC_25_03842_001	
Categoria merceologica: Supporti da campionamento aria		Prodotto / limiti di riferimento: DLgs n°155 13/08/2010 SO GU n° 216 15/09/2010	
Quantità campione: 2 Filtri		Codice punto di campionamento: PM_A1_polveri	
Descrizione campione: Recettore PMA1		Luogo di prelievo: Via Treviso - Meda (MB)	
Metodo di campionamento: UNI EN 12341:2023 "escluso parte 5.1.1: apparecchiatura certificata"		Campionato da: Conedera Fabio - Edison Next Environment sede A	
Data inizio campionamento: 12/11/2025		Ora: 0:00	
Data fine campionamento: 12/11/2025		Ora: 23:59	
Piano di campionamento: -			

Parametri determinati	Unità di misura	Valore rilevato	Valore limite	Metodo di prova	Incertezza di misura (K=2, p=95%)	Data inizio-fine prova
Supporto: Filtro (FV/FQ) per la determinazione del particolato in sospensione PM 10 (diametro 47 mm)						
Volume	m³	55,0	-	UNI EN 12341:2023 "escluso parte 5.1.1: apparecchiatura certificata"	-	12/11/2025 - 12/11/2025
Particolato sospeso PM 10	µg/m³	45,7	MAX 50 ⁽¹⁾		± 5,0	21/11/2025 - 25/11/2025
Particolato sospeso PM 10	µg totali	2513	-		-	21/11/2025 - 25/11/2025
Supporto: Filtro (FV/FQ) per la determinazione del particolato in sospensione PM 2,5 (diametro 47 mm)						
Volume	m³	55,0	-	UNI EN 12341:2023 "escluso parte 5.1.1: apparecchiatura certificata"	-	12/11/2025 - 12/11/2025
Particolato sospeso PM 2,5	µg/m³	29,4	MAX 25 ⁽¹⁾		± 4,1	21/11/2025 - 25/11/2025
Particolato sospeso PM 2,5	µg totali	1616	-		-	21/11/2025 - 25/11/2025

Il rapporto di prova non può essere riprodotto parzialmente, salvo approvazione scritta del Responsabile.
 I risultati del Rapporto di Prova si riferiscono solo al campione sottoposto a prova.

⁽¹⁾ DLgs n°155 13/08/2010 SO GU n°216 15/09/2010. Il valore obiettivo è riferito al tenore totale di ciascun inquinante presente nella frazione PM10 del materiale particolato, calcolato come media su anno civile

L'incertezza di misura è espressa come incertezza estesa (riferita alla fase analitica).

Se le concentrazioni rilevate risultano inferiori al limite di quantificazione, l'incertezza di misura non è riportata.

L'eventuale valore rilevato in grassetto indica un risultato che è oltre il valore limite di riferimento, senza tenere conto dell'incertezza di misura

"<" Se presente significa inferiore al limite di quantificazione; il numero che segue il simbolo "<" indica il limite di quantificazione definito dal laboratorio.

Quando le informazioni fornite dal cliente possono influire sulla validità dei risultati, il laboratorio ne declina la responsabilità. I dati del campionamento, espressamente dichiarati da chi ha eseguito il campionamento, sono stati utilizzati nell'elaborazione dell'espressione dei risultati. Qualunque scostamento rispetto al metodo di prova e relativo alle attività di laboratorio, viene comunicato al cliente tramite email per sua approvazione

Simone Di Capua
Environmental Technician

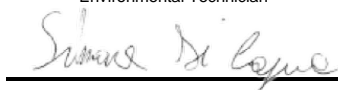

Marco Scarrone
Responsabile Environment & Safety Advisory

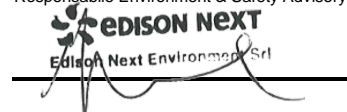

EDISON NEXT ENVIRONMENT Srl Via Acqui, 86 - 10098 Rivoli (TO) Tel. +39 011 9513 901 – Fax +39 011 9513 665 info_edisonnextenvironment@edison.it nextenvironment@pec.edison.it www.edisonnext.it Capitale Sociale euro 1.000.000,00 i.v. Reg. Imprese - C.F. e P. IVA n. 11716780017 Direzione e coordinamento ex. Art. 2497 cc da parte di Edison SpA		Cliente: PEDELOMBARDA NUOVA SOCIETA' CONSORTILE PER AZIONI VIA ADIGE, 19 - 20135 - MILANO	
Sede operativa A Via Acqui, 86 10098 Rivoli (TO) Tel. +39 011 9513 901 Fax +39 011 9513 665	Sede operativa B Via ex Aeroporto c/o Consorzio "Il Sole" – Lotto G1 80038 Pomigliano d'Arco (NA) <input checked="" type="checkbox"/> Tel. +39 081 3445075 Fax +39 081 3445071	Rapporto di Prova n° TR_25_03842_001/04	Rev. 00
		Data: 26/11/2025	
		Pagina 1 di 1	
N° Campione: 25_03842_001_004		Data ricevimento: 21/11/2025	
Progetto: -			
Data inizio prove: 21/11/2025		Data fine prove: 25/11/2025	
Categoria merceologica: Supporti da campionamento aria		Verbale di campionamento N°: VC_25_03842_001	
Prodotto / limiti di riferimento: DLgs n°155 13/08/2010 SO GU n° 216 15/09/2010			
Quantità campione: 2 Filtri			
Codice punto di campionamento: PM_A1_polveri			
Descrizione campione: Recettore PMA1			
Luogo di prelievo: Via Treviso - Meda (MB)			
Metodo di campionamento: UNI EN 12341:2023 "escluso parte 5.1.1: apparecchiatura certificata"			
Campionato da: Conedera Fabio - Edison Next Environment sede A			
Data inizio campionamento: 13/11/2025		Ora: 0:00	
Data fine campionamento: 13/11/2025		Ora: 23:59	
Piano di campionamento: -			

Parametri determinati	Unità di misura	Valore rilevato	Valore limite	Metodo di prova	Incertezza di misura (K=2, p=95%)	Data inizio-fine prova
Supporto: Filtro (FV/FQ) per la determinazione del particolato in sospensione PM 10 (diametro 47 mm)						
Volume	m ³	55,0	-	UNI EN 12341:2023 "escluso parte 5.1.1: apparecchiatura certificata"	-	13/11/2025 - 13/11/2025
Particolato sospeso PM 10	µg/m ³	40,6	MAX 50 ⁽¹⁾		± 4,5	21/11/2025 - 25/11/2025
Particolato sospeso PM 10	µg totali	2233	-		-	21/11/2025 - 25/11/2025
Supporto: Filtro (FV/FQ) per la determinazione del particolato in sospensione PM 2,5 (diametro 47 mm)						
Volume	m ³	55,0	-	UNI EN 12341:2023 "escluso parte 5.1.1: apparecchiatura certificata"	-	13/11/2025 - 13/11/2025
Particolato sospeso PM 2,5	µg/m ³	23,3	MAX 25 ⁽¹⁾		± 3,3	21/11/2025 - 25/11/2025
Particolato sospeso PM 2,5	µg totali	1280	-		-	21/11/2025 - 25/11/2025
Il rapporto di prova non può essere riprodotto parzialmente, salvo approvazione scritta del Responsabile. I risultati del Rapporto di Prova si riferiscono solo al campione sottoposto a prova.						

⁽¹⁾ DLgs n°155 13/08/2010 SO GU n°216 15/09/2010. Il valore obiettivo è riferito al tenore totale di ciascun inquinante presente nella frazione PM10 del materiale particolato, calcolato come media su anno civile

L'incertezza di misura è espressa come incertezza estesa (riferita alla fase analitica).

Se le concentrazioni rilevate risultano inferiori al limite di quantificazione, l'incertezza di misura non è riportata.

L'eventuale valore rilevato in grassetto indica un risultato che è oltre il valore limite di riferimento, senza tenere conto dell'incertezza di misura

"<" Se presente significa inferiore al limite di quantificazione; il numero che segue il simbolo "<" indica il limite di quantificazione definito dal laboratorio.

Quando le informazioni fornite dal cliente possono influire sulla validità dei risultati, il laboratorio ne declina la responsabilità. I dati del campionamento, espressamente dichiarati da chi ha eseguito il campionamento, sono stati utilizzati nell'elaborazione dell'espressione dei risultati. Qualunque scostamento rispetto al metodo di prova e relativo alle attività di laboratorio, viene comunicato al cliente tramite email per sua approvazione

Simone Di Capua
Environmental Technician

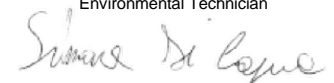

Marco Scarrone
Responsabile Environment & Safety Advisory



EDISON NEXT ENVIRONMENT Srl Via Acqui, 86 - 10098 Rivoli (TO) Tel. +39 011 9513 901 – Fax +39 011 9513 665 info_edisonnextenvironment@edison.it nextenvironment@pec.edison.it www.edisonnext.it Capitale Sociale euro 1.000.000,00 i.v. Reg. Imprese - C.F. e P. IVA n. 11716780017 Direzione e coordinamento ex. Art. 2497 cc da parte di Edison SpA		Cliente: PEDELOMBARDA NUOVA SOCIETA' CONSORTILE PER AZIONI VIA ADIGE, 19 - 20135 - MILANO	
Sede operativa A Via Acqui, 86 10098 Rivoli (TO) Tel. +39 011 9513 901 Fax +39 011 9513 665	Sede operativa B Via ex Aeroporto c/o Consorzio "Il Sole" – Lotto G1 80038 Pomigliano d'Arco (NA) <input checked="" type="checkbox"/> Tel. +39 081 3445075 Fax +39 081 3445071	Rapporto di Prova n° TR_25_03842_001/05	Rev. 00
		Data: 26/11/2025	
		Pagina 1 di 1	
N° Campione: 25_03842_001_005		Data ricevimento: 21/11/2025	
Progetto: -			
Data inizio prove: 21/11/2025		Data fine prove: 25/11/2025	
Categoria merceologica: Supporti da campionamento aria		Verbale di campionamento N°: VC_25_03842_001	
Prodotto / limiti di riferimento: DLgs n°155 13/08/2010 SO GU n° 216 15/09/2010			
Quantità campione: 2 Filtri			
Codice punto di campionamento: PM_A1_polveri			
Descrizione campione: Recettore PMA1			
Luogo di prelievo: Via Treviso - Meda (MB)			
Metodo di campionamento: UNI EN 12341:2023 "escluso parte 5.1.1: apparecchiatura certificata"			
Campionato da: Conedera Fabio - Edison Next Environment sede A			
Data inizio campionamento: 14/11/2025		Ora: 0:00	
Data fine campionamento: 14/11/2025		Ora: 23:59	
Piano di campionamento: -			

Parametri determinati	Unità di misura	Valore rilevato	Valore limite	Metodo di prova	Incertezza di misura (K=2, p=95%)	Data inizio-fine prova
Supporto: Filtro (FV/FQ) per la determinazione del particolato in sospensione PM 10 (diametro 47 mm)						
Volume	m ³	55,0	-	UNI EN 12341:2023 "escluso parte 5.1.1: apparecchiatura certificata"	-	14/11/2025 - 14/11/2025
Particolato sospeso PM 10	µg/m ³	65,8	MAX 50 ⁽¹⁾		± 7,2	21/11/2025 - 25/11/2025
Particolato sospeso PM 10	µg totali	3617	-		-	21/11/2025 - 25/11/2025
Supporto: Filtro (FV/FQ) per la determinazione del particolato in sospensione PM 2,5 (diametro 47 mm)						
Volume	m ³	55,0	-	UNI EN 12341:2023 "escluso parte 5.1.1: apparecchiatura certificata"	-	14/11/2025 - 14/11/2025
Particolato sospeso PM 2,5	µg/m ³	48,4	MAX 25 ⁽¹⁾		± 6,8	21/11/2025 - 25/11/2025
Particolato sospeso PM 2,5	µg totali	2660	-		-	21/11/2025 - 25/11/2025
Il rapporto di prova non può essere riprodotto parzialmente, salvo approvazione scritta del Responsabile. I risultati del Rapporto di Prova si riferiscono solo al campione sottoposto a prova.						

⁽¹⁾ DLgs n°155 13/08/2010 SO GU n°216 15/09/2010. Il valore obiettivo è riferito al tenore totale di ciascun inquinante presente nella frazione PM10 del materiale particolato, calcolato come media su anno civile

L'incertezza di misura è espressa come incertezza estesa (riferita alla fase analitica).

Se le concentrazioni rilevate risultano inferiori al limite di quantificazione, l'incertezza di misura non è riportata.

L'eventuale valore rilevato in grassetto indica un risultato che è oltre il valore limite di riferimento, senza tenere conto dell'incertezza di misura

"<" Se presente significa inferiore al limite di quantificazione; il numero che segue il simbolo "<" indica il limite di quantificazione definito dal laboratorio.

Quando le informazioni fornite dal cliente possono influire sulla validità dei risultati, il laboratorio ne declina la responsabilità. I dati del campionamento, espressamente dichiarati da chi ha eseguito il campionamento, sono stati utilizzati nell'elaborazione dell'espressione dei risultati. Qualunque scostamento rispetto al metodo di prova e relativo alle attività di laboratorio, viene comunicato al cliente tramite email per sua approvazione

Simone Di Capua
Environmental Technician

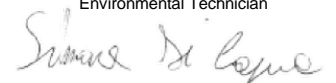

Marco Scarrone
Responsabile Environment & Safety Advisory



EDISON NEXT ENVIRONMENT Srl Via Acqui, 86 - 10098 Rivoli (TO) Tel. +39 011 9513 901 – Fax +39 011 9513 665 info_edisonnextenvironment@edison.it nextenvironment@pec.edison.it www.edisonnext.it Capitale Sociale euro 1.000.000,00 i.v. Reg. Imprese - C.F. e P. IVA n. 11716780017 Direzione e coordinamento ex. Art. 2497 cc da parte di Edison SpA		Cliente: PEDELOMBARDA NUOVA SOCIETA' CONSORTILE PER AZIONI VIA ADIGE, 19 - 20135 - MILANO	
Sede operativa A Via Acqui, 86 10098 Rivoli (TO) Tel. +39 011 9513 901 Fax +39 011 9513 665	Sede operativa B Via ex Aeroporto c/o Consorzio "Il Sole" – Lotto G1 80038 Pomigliano d'Arco (NA) <input checked="" type="checkbox"/> Tel. +39 081 3445075 Fax +39 081 3445071	Rapporto di Prova n° TR_25_03842_001/06	Rev. 00
		Data: 26/11/2025	
		Pagina 1 di 1	
N° Campione: 25_03842_001_006		Data ricevimento: 21/11/2025	
Progetto: -			
Data inizio prove: 21/11/2025		Data fine prove: 25/11/2025	
Categoria merceologica: Supporti da campionamento aria		Verbale di campionamento N°: VC_25_03842_001	
Prodotto / limiti di riferimento: DLgs n°155 13/08/2010 SO GU n° 216 15/09/2010			
Quantità campione: 2 Filtri			
Codice punto di campionamento: PM_A1_polveri			
Descrizione campione: Recettore PMA1			
Luogo di prelievo: Via Treviso - Meda (MB)			
Metodo di campionamento: UNI EN 12341:2023 "escluso parte 5.1.1: apparecchiatura certificata"			
Campionato da: Conedera Fabio - Edison Next Environment sede A			
Data inizio campionamento: 15/11/2025		Ora: 0:00	
Data fine campionamento: 15/11/2025		Ora: 23:59	
Piano di campionamento: -			

Parametri determinati	Unità di misura	Valore rilevato	Valore limite	Metodo di prova	Incertezza di misura (K=2, p=95%)	Data inizio-fine prova
Supporto: Filtro (FV/FQ) per la determinazione del particolato in sospensione PM 10 (diametro 47 mm)						
Volume	m ³	55,0	-	UNI EN 12341:2023 "escluso parte 5.1.1: apparecchiatura certificata"	-	15/11/2025 - 15/11/2025
Particolato sospeso PM 10	µg/m ³	95	MAX 50 ⁽¹⁾		± 10	21/11/2025 - 25/11/2025
Particolato sospeso PM 10	µg totali	5225	-		-	21/11/2025 - 25/11/2025
Supporto: Filtro (FV/FQ) per la determinazione del particolato in sospensione PM 2,5 (diametro 47 mm)						
Volume	m ³	55,0	-	UNI EN 12341:2023 "escluso parte 5.1.1: apparecchiatura certificata"	-	15/11/2025 - 15/11/2025
Particolato sospeso PM 2,5	µg/m ³	77	MAX 25 ⁽¹⁾		± 11	21/11/2025 - 25/11/2025
Particolato sospeso PM 2,5	µg totali	4241	-		-	21/11/2025 - 25/11/2025
Il rapporto di prova non può essere riprodotto parzialmente, salvo approvazione scritta del Responsabile. I risultati del Rapporto di Prova si riferiscono solo al campione sottoposto a prova.						

⁽¹⁾ DLgs n°155 13/08/2010 SO GU n°216 15/09/2010. Il valore obiettivo è riferito al tenore totale di ciascun inquinante presente nella frazione PM10 del materiale particolato, calcolato come media su anno civile

L'incertezza di misura è espressa come incertezza estesa (riferita alla fase analitica).

Se le concentrazioni rilevate risultano inferiori al limite di quantificazione, l'incertezza di misura non è riportata.

L'eventuale valore rilevato in grassetto indica un risultato che è oltre il valore limite di riferimento, senza tenere conto dell'incertezza di misura

"<" Se presente significa inferiore al limite di quantificazione; il numero che segue il simbolo "<" indica il limite di quantificazione definito dal laboratorio.

Quando le informazioni fornite dal cliente possono influire sulla validità dei risultati, il laboratorio ne declina la responsabilità. I dati del campionamento, espressamente dichiarati da chi ha eseguito il campionamento, sono stati utilizzati nell'elaborazione dell'espressione dei risultati. Qualunque scostamento rispetto al metodo di prova e relativo alle attività di laboratorio, viene comunicato al cliente tramite email per sua approvazione

Simone Di Capua
Environmental Technician

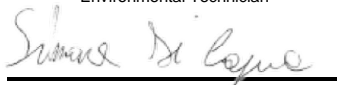

Marco Scarrone
Responsabile Environment & Safety Advisory

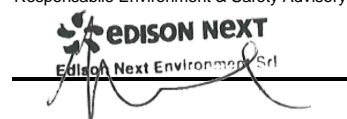

Rapporto di prova n°: **25LA26523 rev.00 del 12/01/2026**

Committente
EDISON NEXT ENVIRONMENT SRL
VIA ACQUI, 86
10098 RIVOLI TO

Dati del campione

Data arrivo: **19/11/2025**

Matrice: **supporto per ambiente di lavoro**

(§) Descrizione: **PMA1 (Via Treviso Meda)**

Dati campionamento

Campionamento a cura di: **cliente, Zappino - Conedera**

(§) Inizio: **10/11/2025 08.00.00**

(§) Fine: **16/11/2025 08.00.00**

(§) Campionamento eseguito presso: **Cesano Maderno - Meda**

(§) Punto di campionamento: **PMA1 (Via Treviso Meda)**

(§)



25LA26523

RISULTATI ANALITICI

	<u>Prova</u>	<u>Metodo di prova</u>	<u>U.M.</u>	<u>Valore</u>	<u>Incertezza</u>	<u>Inizio</u>	<u>Fine</u>
A	1,2,3,4,6,7,8-eptaclorodibenzodiossina	EPA 1613B 1994	fg	130000	±27000	19/11	25/11
A	1,2,3,4,6,7,8-eptaclorodibenzofurano	EPA 1613B 1994	fg	76000	±15000	19/11	25/11
A	1,2,3,4,7,8,9-eptaclorodibenzofurano	EPA 1613B 1994	fg	< 20000		19/11	25/11
A	1,2,3,4,7,8-esaclorodibenzo-p-diossina	EPA 1613B 1994	fg	< 10000		19/11	25/11
A	1,2,3,4,7,8-esaclorodibenzofurano	EPA 1613B 1994	fg	18000	±3700	19/11	25/11
A	1,2,3,6,7,8-esaclorodibenzo-p-diossina	EPA 1613B 1994	fg	12000	±2500	19/11	25/11
A	1,2,3,6,7,8-esaclorodibenzofurano	EPA 1613B 1994	fg	24000	±4700	19/11	25/11
A	1,2,3,7,8,9-esaclorodibenzo-p-diossina	EPA 1613B 1994	fg	< 10000		19/11	25/11
A	1,2,3,7,8,9-esaclorodibenzofurano	EPA 1613B 1994	fg	< 10000		19/11	25/11
A	1,2,3,7,8-pentaclorodibenzo-p-diossina	EPA 1613B 1994	fg	< 10000		19/11	25/11
A	1,2,3,7,8-pentaclorodibenzofurano	EPA 1613B 1994	fg	23000	±4600	19/11	25/11
A	2,3,4,6,7,8-esaclorodibenzofurano	EPA 1613B 1994	fg	23000	±4500	19/11	25/11
A	2,3,4,7,8-pentaclorodibenzofurano	EPA 1613B 1994	fg	31000	±6200	19/11	25/11

Documento firmato digitalmente ai sensi del D Lgs N.82 del 7 marzo 2005 e s.m.i

I risultati contenuti nel presente Rapporto di prova si riferiscono esclusivamente al campione oggetto di analisi. Il presente Rapporto di prova non può essere riprodotto parzialmente, salvo autorizzazione scritta di Chelab.

CHELAB S.r.l. - Socio Unico, Company subject to the direction and coordination of Mérieux NutriSciences Corporation

Head Office: Via Fratta 25 31023 Resana, Italy Phone +39 0423.7177 Fax +39 0423.715058 www.merieuxnutrisciences.com/it

VAT nr. IT 01500900269, R.E.A Treviso n. 156079 Fully paid up € 103.480,00.

Segue rapporto di prova 25LA26523 rev.00

RISULTATI ANALITICI

	<u>Prova</u>	<u>Metodo di prova</u>	<u>U.M.</u>	<u>Valore</u>	<u>Incertezza</u>	<u>Inizio</u>	<u>Fine</u>
A	2,3,7,8-tetraclorodibenzo-p-diossina	EPA 1613B 1994	fg	< 5000		19/11	25/11
A	2,3,7,8-tetraclorodibenzofurano	EPA 1613B 1994	fg	33000	±6600	19/11	25/11
A	octaclorodibenzo-p-diossina	EPA 1613B 1994	fg	280000	±57000	19/11	25/11
A	octaclorodibenzofurano	EPA 1613B 1994	fg	34000	±6800	19/11	25/11
A	tossicità equivalente (diossine)	EPA 1613B 1994	fg	23000	±4600	19/11	25/11

A: Prova eseguita presso il Laboratorio di Cairo Montenotte (SV) C.so Stalingrado, 50

B: Prova eseguita presso il Laboratorio di Porto Torres (SS) Via Giovanni da Verrazzano Z.I.

III: Prova eseguita fuori sede. Dove non è espressamente indicata la Categoria III la prova è classificata come Categoria 0 (prova eseguita presso il laboratorio). La sede di riferimento compare vicino ai singoli parametri da campo.

#: Prova eseguita da laboratorio terzo

§: Dati forniti dal cliente

MDL : Method Detection Limit

U.M. : Unità di Misura

S.S.: Sostanza secca

<: Il risultato è da intendersi inferiore al limite di quantificazione (LOQ)

Il risultato, così come espresso, è stato ottenuto mediante elaborazione dei dati espressamente sottoscritti da chi ha eseguito il campionamento e/o dalla Committenza.

L'incertezza indicata è l'incertezza estesa analitica corrispondente ad un fattore di copertura k approssimato a 2 che, per una distribuzione normale dei dati, corrisponde ad un intervallo di fiducia del 95%.

Per i parametri microbiologici, l'intervallo di confidenza è calcolato con un fattore di copertura pari a 2 e con un livello di fiducia del 95%.

I risultati riportati sul rapporto di prova non sono corretti per il fattore di recupero in quanto il medesimo rientra nei limiti di accettabilità, qualora previsti, dei singoli metodi di prova.

I giudizi di conformità / non conformità eventualmente riportati si riferiscono ai parametri analizzati e si basano sul confronto del risultato con i valori di riferimento senza considerare l'incertezza e/o l'intervallo di confidenza della misura.

Le sommatorie di più composti, qualora presenti, sono state calcolate con il criterio lower bound; il LOQ della somma corrisponde al LOQ più elevato tra quelli determinati per le singole sostanze concorrenti alla sommatoria.

Il laboratorio declina ogni responsabilità in merito ai dati forniti dal cliente.

Ove i metodi lo richiedono, si garantisce il rispetto di tutte le condizioni ambientali necessarie al corretto svolgimento delle prove analitiche.

I risultati riportati nel presente rapporto di prova si riferiscono unicamente al campione effettivamente sottoposto a prova e, se fornito dal cliente, così come ricevuto.

Nel caso in cui il campione si presenti con alterazioni tali da poter influenzare i risultati analitici, ma il cliente ne chieda comunque l'analisi, il laboratorio declina ogni responsabilità.

Persone che possono autorizzare i Rapporti di Prova:

Dott. Massimiliano Brignone, Direttore della Sede di Cairo Montenotte

Dott. Stefano Pinna, Direttore della Sede di Porto Torres

Dott.ssa Tiziana Giusto, Direttore Responsabile del Laboratorio Rifiuti

Dott. Glauco Barbero, Responsabile del Settore Aria, Acqua, Terre di Cairo Montenotte

Dott.ssa Barbara Bergero, Responsabile del Settore Microbiologia, Microscopia, Ecotossicologia

Dott.ssa Elena Solari, Vice Responsabile del Settore Microbiologia, Microscopia, Ecotossicologia

Dott.ssa Silvia Mirengo, Coordinatore Laboratorio Rifiuti

Il presente rapporto di prova è firmato digitalmente da:

Documento firmato digitalmente ai sensi del D Lgs N.82 del 7 marzo 2005 e s.m.i

I risultati contenuti nel presente Rapporto di prova si riferiscono esclusivamente al campione oggetto di analisi. Il presente Rapporto di prova non può essere riprodotto parzialmente, salvo autorizzazione scritta di Chelab.

CHELAB S.r.l. - Socio Unico, Company subject to the direction and coordination of Mérieux NutriSciences Corporation

Head Office: Via Fratta 25 31023 Resana, Italy Phone +39 0423.7177 Fax +39 0423.715058 www.merieuxnutrisciences.com/it

VAT nr. IT 01500900269, R.E.A Treviso n. 156079 Fully paid up € 103.480,00.

Segue rapporto di prova 25LA26523 rev.00

Dott. Glauco Barbero
Ordine Interprovinciale dei Chimici e dei Fisici
della Liguria n°1204

----- **Fine rapporto di prova** -----

Documento firmato digitalmente ai sensi del D Lgs N.82 del 7 marzo 2005 e s.m.i

I risultati contenuti nel presente Rapporto di prova si riferiscono esclusivamente al campione oggetto di analisi. Il presente Rapporto di prova non può essere riprodotto parzialmente, salvo autorizzazione scritta di Chelab.

CHELAB S.r.l. - Socio Unico, Company subject to the direction and coordination of Mérieux NutriSciences Corporation

Head Office: Via Fratta 25 31023 Resana, Italy Phone +39 0423.7177 Fax +39 0423.715058 www.merieuxnutrisciences.com/it

VAT nr. IT 01500900269, R.E.A Treviso n. 156079 Fully paid up € 103.480,00.

EDISON NEXT ENVIRONMENT Srl
Via Acqui, 86 - 10098 Rivoli (TO)
Tel. +39 011 9513 901 – Fax +39 011 9513 665
info_edisonnextenvironment@edison.it
nextenvironment@pec.edison.it
www.edisonnext.it

Capitale Sociale euro 1.000.000,00 i.v.
Reg. Imprese - C.F. e P. IVA n. 11716780017
Direzione e coordinamento ex. Art. 2497 cc da parte di Edison SpA

Cliente:
PEDELOMBARDA NUOVA SOCIETA' CONSORTILE PER AZIONI
VIA ADIGE, 19 - 20135 - MILANO

Sede operativa A

Via Acqui, 86
10098 Rivoli (TO)
Tel. +39 011 9513 901
Fax +39 011 9513 665

Sede operativa B

Via ex Aeroporto c/o Consorzio
"Il Sole" – Lotto G1
80038 Pomigliano d'Arco (NA) ☒
Tel. +39 081 3445075
Fax +39 081 3445071

Rapporto di Prova n° TR_25_03842_002/01

Rev. 00

Data: 26/11/2025

Pagina 1 di 1

N° Campione: 25_03842_002_001
Progetto: -
Data inizio prove: 21/11/2025
Categoria merceologica: Supporti da campionamento aria
Prodotto / limiti di riferimento: DLgs n°155 13/08/2010 SO GU n° 216 15/09/2010
Quantità campione: 2 Filtri
Codice punto di campionamento: PM_A2_polveri
Descrizione campione: Recettore PMA2
Luogo di prelievo: Via Treviso - Meda (MB)
Metodo di campionamento: UNI EN 12341:2023 "escluso parte 5.1.1: apparecchiatura certificata"
Campionato da: Conedera Fabio - Edison Next Environment sede A
Data inizio campionamento: 10/11/2025 **Ora:** 0:00
Data fine campionamento: 10/11/2025 **Ora:** 23:59
Piano di campionamento: -

Parametri determinati	Unità di misura	Valore rilevato	Valore limite	Metodo di prova	Incertezza di misura (K=2, p=95%)	Data inizio- fine prova
Supporto: Filtro (FV/FQ) per la determinazione del particolato in sospensione PM 10 (diametro 47 mm)						
Volume	m³	55,2	-	UNI EN 12341:2023 "escluso parte 5.1.1: apparecchiatura certificata"	-	10/11/2025 - 10/11/2025
Particolato sospeso PM 10	µg/m³	53,6	MAX 50 ⁽¹⁾		± 5,9	21/11/2025 - 25/11/2025
Particolato sospeso PM 10	µg totali	2959	-		-	21/11/2025 - 25/11/2025
Supporto: Filtro (FV/FQ) per la determinazione del particolato in sospensione PM 2,5 (diametro 47 mm)						
Volume	m³	54,9	-	UNI EN 12341:2023 "escluso parte 5.1.1: apparecchiatura certificata"	-	10/11/2025 - 10/11/2025
Particolato sospeso PM 2,5	µg/m³	43,2	MAX 25 ⁽¹⁾		± 6,0	21/11/2025 - 25/11/2025
Particolato sospeso PM 2,5	µg totali	2372	-		-	21/11/2025 - 25/11/2025
Il rapporto di prova non può essere riprodotto parzialmente, salvo approvazione scritta del Responsabile. I risultati del Rapporto di Prova si riferiscono solo al campione sottoposto a prova.						

⁽¹⁾ DLgs n°155 13/08/2010 SO GU n°216 15/09/2010. Il valore obiettivo è riferito al tenore totale di ciascun inquinante presente nella frazione PM10 del materiale particolato, calcolato come media su anno civile

L'incertezza di misura è espressa come incertezza estesa (riferita alla fase analitica).

Se le concentrazioni rilevate risultano inferiori al limite di quantificazione, l'incertezza di misura non è riportata.

L'eventuale valore rilevato in grassetto indica un risultato che è oltre il valore limite di riferimento, senza tenere conto dell'incertezza di misura

"<" Se presente significa inferiore al limite di quantificazione; il numero che segue il simbolo "<" indica il limite di quantificazione definito dal laboratorio.

Quando le informazioni fornite dal cliente possono influire sulla validità dei risultati, il laboratorio ne declina la responsabilità. I dati del campionamento, espressamente dichiarati da chi ha eseguito il campionamento, sono stati utilizzati nell'elaborazione dell'espressione dei risultati. Qualunque scostamento rispetto al metodo di prova e relativo alle attività di laboratorio, viene comunicato al cliente tramite email per sua approvazione

Simone Di Capua

Environmental Technician



Marco Scarrone

Responsabile Environment & Safety Advisory



EDISON NEXT ENVIRONMENT Srl
Via Acqui, 86 - 10098 Rivoli (TO)
Tel. +39 011 9513 901 – Fax +39 011 9513 665
info_edisonnextenvironment@edison.it
nextenvironment@pec.edison.it
www.edisonnext.it

Capitale Sociale euro 1.000.000,00 i.v.
Reg. Imprese - C.F. e P. IVA n. 11716780017
Direzione e coordinamento ex Art. 2497 cc da parte di Edison SpA

Cliente:
PEDELOMBARDA NUOVA SOCIETA' CONSORTILE PER AZIONI
VIA ADIGE, 19 - 20135 - MILANO

Sede operativa A

Via Acqui, 86
10098 Rivoli (TO)
Tel. +39 011 9513 901
Fax +39 011 9513 665

Sede operativa B

Via ex Aeroporto c/o Consorzio
"Il Sole" – Lotto G1
80038 Pomigliano d'Arco (NA) ☒
Tel. +39 081 3445075
Fax +39 081 3445071

Rapporto di Prova n° TR_25_03842_002/02

Rev. 00

Data: 26/11/2025

Pagina 1 di 1

N° Campione: 25_03842_002_002
Progetto: -
Data inizio prove: 21/11/2025
Categoria merceologica: Supporti da campionamento aria
Prodotto / limiti di riferimento: DLgs n°155 13/08/2010 SO GU n° 216 15/09/2010
Quantità campione: 2 Filtri
Codice punto di campionamento: PM_A2_polveri
Descrizione campione: Recettore PMA2
Luogo di prelievo: Via Treviso - Meda (MB)
Metodo di campionamento: UNI EN 12341:2023 "escluso parte 5.1.1: apparecchiatura certificata"
Campionato da: Conedera Fabio - Edison Next Environment sede A
Data inizio campionamento: 11/11/2025 **Ora:** 0:00
Data fine campionamento: 11/11/2025 **Ora:** 23:59
Piano di campionamento: -

Parametri determinati	Unità di misura	Valore rilevato	Valore limite	Metodo di prova	Incertezza di misura (K=2, p=95%)	Data inizio- fine prova
Supporto: Filtro (FV/FQ) per la determinazione del particolato in sospensione PM 10 (diametro 47 mm)						
Volume	m³	55,2	-	UNI EN 12341:2023 "escluso parte 5.1.1: apparecchiatura certificata"	-	11/11/2025 - 11/11/2025
Particolato sospeso PM 10	µg/m³	46,2	MAX 50 ⁽¹⁾		± 5,1	21/11/2025 - 25/11/2025
Particolato sospeso PM 10	µg totali	2548	-		-	21/11/2025 - 25/11/2025
Supporto: Filtro (FV/FQ) per la determinazione del particolato in sospensione PM 2,5 (diametro 47 mm)						
Volume	m³	55,3	-	UNI EN 12341:2023 "escluso parte 5.1.1: apparecchiatura certificata"	-	11/11/2025 - 11/11/2025
Particolato sospeso PM 2,5	µg/m³	34,4	MAX 25 ⁽¹⁾		± 4,8	21/11/2025 - 25/11/2025
Particolato sospeso PM 2,5	µg totali	1900	-		-	21/11/2025 - 25/11/2025
Il rapporto di prova non può essere riprodotto parzialmente, salvo approvazione scritta del Responsabile. I risultati del Rapporto di Prova si riferiscono solo al campione sottoposto a prova.						

⁽¹⁾ DLgs n°155 13/08/2010 SO GU n°216 15/09/2010. Il valore obiettivo è riferito al tenore totale di ciascun inquinante presente nella frazione PM10 del materiale particolato, calcolato come media su anno civile

L'incertezza di misura è espressa come incertezza estesa (riferita alla fase analitica).

Se le concentrazioni rilevate risultano inferiori al limite di quantificazione, l'incertezza di misura non è riportata.

L'eventuale valore rilevato in grassetto indica un risultato che è oltre il valore limite di riferimento, senza tenere conto dell'incertezza di misura

"<" Se presente significa inferiore al limite di quantificazione; il numero che segue il simbolo "<" indica il limite di quantificazione definito dal laboratorio.

Quando le informazioni fornite dal cliente possono influire sulla validità dei risultati, il laboratorio ne declina la responsabilità. I dati del campionamento, espressamente dichiarati da chi ha eseguito il campionamento, sono stati utilizzati nell'elaborazione dell'espressione dei risultati. Qualunque scostamento rispetto al metodo di prova e relativo alle attività di laboratorio, viene comunicato al cliente tramite email per sua approvazione

Simone Di Capua

Environmental Technician

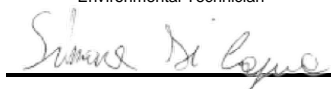

Marco Scarrone

Responsabile Environment & Safety Advisory

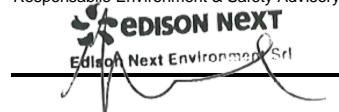

EDISON NEXT ENVIRONMENT Srl
Via Acqui, 86 - 10098 Rivoli (TO)
Tel. +39 011 9513 901 – Fax +39 011 9513 665
info_edisonnextenvironment@edison.it
nextenvironment@pec.edison.it
www.edisonnext.it

Capitale Sociale euro 1.000.000,00 i.v.
Reg. Imprese - C.F. e P. IVA n. 11716780017
Direzione e coordinamento ex. Art. 2497 cc da parte di Edison SpA

Cliente:
PEDELOMBARDA NUOVA SOCIETA' CONSORTILE PER AZIONI
VIA ADIGE, 19 - 20135 - MILANO

Sede operativa A

Via Acqui, 86
10098 Rivoli (TO)
Tel. +39 011 9513 901
Fax +39 011 9513 665

Sede operativa B

Via ex Aeroporto c/o Consorzio
"Il Sole" – Lotto G1
80038 Pomigliano d'Arco (NA) ☒
Tel. +39 081 3445075
Fax +39 081 3445071

Rapporto di Prova n° TR_25_03842_002/03

Rev. 00

Data: 26/11/2025

Pagina 1 di 1

N° Campione: 25_03842_002_003
Progetto: -
Data inizio prove: 21/11/2025
Categoria merceologica: Supporti da campionamento aria
Prodotto / limiti di riferimento: DLgs n°155 13/08/2010 SO GU n° 216 15/09/2010
Quantità campione: 2 Filtri
Codice punto di campionamento: PM_A2_polveri
Descrizione campione: Recettore PMA2
Luogo di prelievo: Via Treviso - Meda (MB)
Metodo di campionamento: UNI EN 12341:2023 "escluso parte 5.1.1: apparecchiatura certificata"
Campionato da: Conedera Fabio - Edison Next Environment sede A
Data inizio campionamento: 12/11/2025 **Ora:** 0:00
Data fine campionamento: 12/11/2025 **Ora:** 23:59
Piano di campionamento: -

Parametri determinati	Unità di misura	Valore rilevato	Valore limite	Metodo di prova	Incertezza di misura (K=2, p=95%)	Data inizio- fine prova
Supporto: Filtro (FV/FQ) per la determinazione del particolato in sospensione PM 10 (diametro 47 mm)						
Volume	m³	55,3	-	UNI EN 12341:2023 "escluso parte 5.1.1: apparecchiatura certificata"	-	12/11/2025 - 12/11/2025
Particolato sospeso PM 10	µg/m³	42,8	MAX 50 ⁽¹⁾		± 4,7	21/11/2025 - 25/11/2025
Particolato sospeso PM 10	µg totali	2369	-		-	21/11/2025 - 25/11/2025
Supporto: Filtro (FV/FQ) per la determinazione del particolato in sospensione PM 2,5 (diametro 47 mm)						
Volume	m³	55,2	-	UNI EN 12341:2023 "escluso parte 5.1.1: apparecchiatura certificata"	-	12/11/2025 - 12/11/2025
Particolato sospeso PM 2,5	µg/m³	30,2	MAX 25 ⁽¹⁾		± 4,2	21/11/2025 - 25/11/2025
Particolato sospeso PM 2,5	µg totali	1667	-		-	21/11/2025 - 25/11/2025
Il rapporto di prova non può essere riprodotto parzialmente, salvo approvazione scritta del Responsabile. I risultati del Rapporto di Prova si riferiscono solo al campione sottoposto a prova.						

⁽¹⁾ DLgs n°155 13/08/2010 SO GU n°216 15/09/2010. Il valore obiettivo è riferito al tenore totale di ciascun inquinante presente nella frazione PM10 del materiale particolato, calcolato come media su anno civile

L'incertezza di misura è espressa come incertezza estesa (riferita alla fase analitica).

Se le concentrazioni rilevate risultano inferiori al limite di quantificazione, l'incertezza di misura non è riportata.

L'eventuale valore rilevato in grassetto indica un risultato che è oltre il valore limite di riferimento, senza tenere conto dell'incertezza di misura

"<" Se presente significa inferiore al limite di quantificazione; il numero che segue il simbolo "<" indica il limite di quantificazione definito dal laboratorio.

Quando le informazioni fornite dal cliente possono influire sulla validità dei risultati, il laboratorio ne declina la responsabilità. I dati del campionamento, espressamente dichiarati da chi ha eseguito il campionamento, sono stati utilizzati nell'elaborazione dell'espressione dei risultati. Qualunque scostamento rispetto al metodo di prova e relativo alle attività di laboratorio, viene comunicato al cliente tramite email per sua approvazione

Simone Di Capua

Environmental Technician

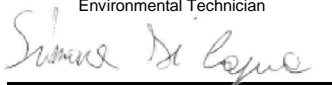

Marco Scarrone

Responsabile Environment & Safety Advisory



EDISON NEXT ENVIRONMENT Srl
Via Acqui, 86 - 10098 Rivoli (TO)
Tel. +39 011 9513 901 – Fax +39 011 9513 665
info_edisonnextenvironment@edison.it
nextenvironment@pec.edison.it
www.edisonnext.it

Capitale Sociale euro 1.000.000,00 i.v.
Reg. Imprese - C.F. e P. IVA n. 11716780017
Direzione e coordinamento ex Art. 2497 cc da parte di Edison SpA

Cliente:
PEDELOMBARDA NUOVA SOCIETA' CONSORTILE PER AZIONI
VIA ADIGE, 19 - 20135 - MILANO

Sede operativa A

Via Acqui, 86
10098 Rivoli (TO)
Tel. +39 011 9513 901
Fax +39 011 9513 665

Sede operativa B

Via ex Aeroporto c/o Consorzio
"Il Sole" – Lotto G1
80038 Pomigliano d'Arco (NA) ☒
Tel. +39 081 3445075
Fax +39 081 3445071

Rapporto di Prova n° TR_25_03842_002/04

Rev. 00

Data: 26/11/2025

Pagina 1 di 1

N° Campione: 25_03842_002_004
Progetto: -
Data inizio prove: 21/11/2025
Categoria merceologica: Supporti da campionamento aria
Prodotto / limiti di riferimento: DLgs n°155 13/08/2010 SO GU n° 216 15/09/2010
Quantità campione: 2 Filtri
Codice punto di campionamento: PM_A2_polveri
Descrizione campione: Recettore PMA2
Luogo di prelievo: Via Treviso - Meda (MB)
Metodo di campionamento: UNI EN 12341:2023 "escluso parte 5.1.1: apparecchiatura certificata"
Campionato da: Conedera Fabio - Edison Next Environment sede A
Data inizio campionamento: 13/11/2025 **Ora:** 0:00
Data fine campionamento: 13/11/2025 **Ora:** 23:59
Piano di campionamento: -

Parametri determinati	Unità di misura	Valore rilevato	Valore limite	Metodo di prova	Incertezza di misura (K=2, p=95%)	Data inizio- fine prova
Supporto: Filtro (FV/FQ) per la determinazione del particolato in sospensione PM 10 (diametro 47 mm)						
Volume	m³	55,1	-	UNI EN 12341:2023 "escluso parte 5.1.1: apparecchiatura certificata"	-	13/11/2025 - 13/11/2025
Particolato sospeso PM 10	µg/m³	38,75	MAX 50 ⁽¹⁾		± 4,3	21/11/2025 - 25/11/2025
Particolato sospeso PM 10	µg totali	2135	-		-	21/11/2025 - 25/11/2025
Supporto: Filtro (FV/FQ) per la determinazione del particolato in sospensione PM 2,5 (diametro 47 mm)						
Volume	m³	55,1	-	UNI EN 12341:2023 "escluso parte 5.1.1: apparecchiatura certificata"	-	13/11/2025 - 13/11/2025
Particolato sospeso PM 2,5	µg/m³	27,9	MAX 25 ⁽¹⁾		± 3,9	21/11/2025 - 25/11/2025
Particolato sospeso PM 2,5	µg totali	1535	-		-	21/11/2025 - 25/11/2025
Il rapporto di prova non può essere riprodotto parzialmente, salvo approvazione scritta del Responsabile. I risultati del Rapporto di Prova si riferiscono solo al campione sottoposto a prova.						

⁽¹⁾ DLgs n°155 13/08/2010 SO GU n°216 15/09/2010. Il valore obiettivo è riferito al tenore totale di ciascun inquinante presente nella frazione PM10 del materiale particolato, calcolato come media su anno civile

L'incertezza di misura è espressa come incertezza estesa (riferita alla fase analitica).

Se le concentrazioni rilevate risultano inferiori al limite di quantificazione, l'incertezza di misura non è riportata.

L'eventuale valore rilevato in grassetto indica un risultato che è oltre il valore limite di riferimento, senza tenere conto dell'incertezza di misura

"<" Se presente significa inferiore al limite di quantificazione; il numero che segue il simbolo "<" indica il limite di quantificazione definito dal laboratorio.

Quando le informazioni fornite dal cliente possono influire sulla validità dei risultati, il laboratorio ne declina la responsabilità. I dati del campionamento, espressamente dichiarati da chi ha eseguito il campionamento, sono stati utilizzati nell'elaborazione dell'espressione dei risultati. Qualunque scostamento rispetto al metodo di prova e relativo alle attività di laboratorio, viene comunicato al cliente tramite email per sua approvazione

Simone Di Capua

Environmental Technician

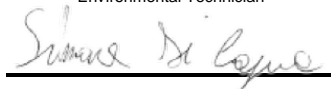

Marco Scarrone

Responsabile Environment & Safety Advisory



EDISON NEXT ENVIRONMENT Srl
Via Acqui, 86 - 10098 Rivoli (TO)
Tel. +39 011 9513 901 – Fax +39 011 9513 665
info_edisonnextenvironment@edison.it
nextenvironment@pec.edison.it
www.edisonnext.it

Capitale Sociale euro 1.000.000,00 i.v.
Reg. Imprese - C.F. e P. IVA n. 11716780017
Direzione e coordinamento ex. Art. 2497 cc da parte di Edison SpA

Cliente:
PEDELOMBARDA NUOVA SOCIETA' CONSORTILE PER AZIONI
VIA ADIGE, 19 - 20135 - MILANO

Sede operativa A

Via Acqui, 86
10098 Rivoli (TO)
Tel. +39 011 9513 901
Fax +39 011 9513 665

Sede operativa B

Via ex Aeroporto c/o Consorzio
"Il Sole" – Lotto G1
80038 Pomigliano d'Arco (NA) ☒
Tel. +39 081 3445075
Fax +39 081 3445071

Rapporto di Prova n° TR_25_03842_002/05

Rev. 00

Data: 26/11/2025

Pagina 1 di 1

N° Campione: 25_03842_002_005
Progetto: -
Data inizio prove: 21/11/2025
Categoria merceologica: Supporti da campionamento aria
Prodotto / limiti di riferimento: DLgs n°155 13/08/2010 SO GU n° 216 15/09/2010
Quantità campione: 2 Filtri
Codice punto di campionamento: PM_A2_polveri
Descrizione campione: Recettore PMA2
Luogo di prelievo: Via Treviso - Meda (MB)
Metodo di campionamento: UNI EN 12341:2023 "escluso parte 5.1.1: apparecchiatura certificata"
Campionato da: Conedera Fabio - Edison Next Environment sede A
Data inizio campionamento: 14/11/2025 **Ora:** 0:00
Data fine campionamento: 14/11/2025 **Ora:** 23:59
Piano di campionamento: -

Parametri determinati	Unità di misura	Valore rilevato	Valore limite	Metodo di prova	Incertezza di misura (K=2, p=95%)	Data inizio- fine prova
Supporto: Filtro (FV/FQ) per la determinazione del particolato in sospensione PM 10 (diametro 47 mm)						
Volume	m³	55,3	-	UNI EN 12341:2023 "escluso parte 5.1.1: apparecchiatura certificata"	-	14/11/2025 - 14/11/2025
Particolato sospeso PM 10	µg/m³	65,5	MAX 50 ⁽¹⁾		± 7,2	21/11/2025 - 25/11/2025
Particolato sospeso PM 10	µg totali	3621	-		-	21/11/2025 - 25/11/2025
Supporto: Filtro (FV/FQ) per la determinazione del particolato in sospensione PM 2,5 (diametro 47 mm)						
Volume	m³	55,0	-	UNI EN 12341:2023 "escluso parte 5.1.1: apparecchiatura certificata"	-	14/11/2025 - 14/11/2025
Particolato sospeso PM 2,5	µg/m³	47,7	MAX 25 ⁽¹⁾		± 6,7	21/11/2025 - 25/11/2025
Particolato sospeso PM 2,5	µg totali	2622	-		-	21/11/2025 - 25/11/2025
Il rapporto di prova non può essere riprodotto parzialmente, salvo approvazione scritta del Responsabile. I risultati del Rapporto di Prova si riferiscono solo al campione sottoposto a prova.						

⁽¹⁾ DLgs n°155 13/08/2010 SO GU n°216 15/09/2010. Il valore obiettivo è riferito al tenore totale di ciascun inquinante presente nella frazione PM10 del materiale particolato, calcolato come media su anno civile

L'incertezza di misura è espressa come incertezza estesa (riferita alla fase analitica).

Se le concentrazioni rilevate risultano inferiori al limite di quantificazione, l'incertezza di misura non è riportata.

L'eventuale valore rilevato in grassetto indica un risultato che è oltre il valore limite di riferimento, senza tenere conto dell'incertezza di misura

"<" Se presente significa inferiore al limite di quantificazione; il numero che segue il simbolo "<" indica il limite di quantificazione definito dal laboratorio.

Quando le informazioni fornite dal cliente possono influire sulla validità dei risultati, il laboratorio ne declina la responsabilità. I dati del campionamento, espressamente dichiarati da chi ha eseguito il campionamento, sono stati utilizzati nell'elaborazione dell'espressione dei risultati. Qualunque scostamento rispetto al metodo di prova e relativo alle attività di laboratorio, viene comunicato al cliente tramite email per sua approvazione

Simone Di Capua

Environmental Technician

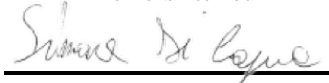

Marco Scarrone

Responsabile Environment & Safety Advisory



EDISON NEXT ENVIRONMENT Srl
Via Acqui, 86 - 10098 Rivoli (TO)
Tel. +39 011 9513 901 – Fax +39 011 9513 665
info_edisonnextenvironment@edison.it
nextenvironment@pec.edison.it
www.edisonnext.it

Capitale Sociale euro 1.000.000,00 i.v.
Reg. Imprese - C.F. e P. IVA n. 11716780017
Direzione e coordinamento ex. Art. 2497 cc da parte di Edison SpA

Cliente:
PEDELOMBARDA NUOVA SOCIETA' CONSORTILE PER AZIONI
VIA ADIGE, 19 - 20135 - MILANO

Sede operativa A

Via Acqui, 86
10098 Rivoli (TO)
Tel. +39 011 9513 901
Fax +39 011 9513 665

Sede operativa B

Via ex Aeroporto c/o Consorzio
"Il Sole" – Lotto G1
80038 Pomigliano d'Arco (NA) ☒
Tel. +39 081 3445075
Fax +39 081 3445071

Rapporto di Prova n° TR_25_03842_002/06

Rev. 00

Data: 26/11/2025

Pagina 1 di 1

N° Campione: 25_03842_002_006
Progetto: -
Data inizio prove: 21/11/2025
Categoria merceologica: Supporti da campionamento aria
Prodotto / limiti di riferimento: DLgs n°155 13/08/2010 SO GU n° 216 15/09/2010
Quantità campione: 2 Filtri
Codice punto di campionamento: PM_A2_polveri
Descrizione campione: Recettore PMA2
Luogo di prelievo: Via Treviso - Meda (MB)
Metodo di campionamento: UNI EN 12341:2023 "escluso parte 5.1.1: apparecchiatura certificata"
Campionato da: Conedera Fabio - Edison Next Environment sede A
Data inizio campionamento: 15/11/2025 **Ora:** 0:00
Data fine campionamento: 15/11/2025 **Ora:** 23:59
Piano di campionamento: -

Parametri determinati	Unità di misura	Valore rilevato	Valore limite	Metodo di prova	Incertezza di misura (K=2, p=95%)	Data inizio- fine prova
Supporto: Filtro (FV/FQ) per la determinazione del particolato in sospensione PM 10 (diametro 47 mm)						
Volume	m³	55,2	-	UNI EN 12341:2023 "escluso parte 5.1.1: apparecchiatura certificata"	-	15/11/2025 - 15/11/2025
Particolato sospeso PM 10	µg/m³	91	MAX 50 ⁽¹⁾		± 10	21/11/2025 - 25/11/2025
Particolato sospeso PM 10	µg totali	5045	-		-	21/11/2025 - 25/11/2025
Supporto: Filtro (FV/FQ) per la determinazione del particolato in sospensione PM 2,5 (diametro 47 mm)						
Volume	m³	55,1	-	UNI EN 12341:2023 "escluso parte 5.1.1: apparecchiatura certificata"	-	15/11/2025 - 15/11/2025
Particolato sospeso PM 2,5	µg/m³	74	MAX 25 ⁽¹⁾		± 10	21/11/2025 - 25/11/2025
Particolato sospeso PM 2,5	µg totali	4089	-		-	21/11/2025 - 25/11/2025
Il rapporto di prova non può essere riprodotto parzialmente, salvo approvazione scritta del Responsabile. I risultati del Rapporto di Prova si riferiscono solo al campione sottoposto a prova.						

⁽¹⁾ DLgs n°155 13/08/2010 SO GU n°216 15/09/2010. Il valore obiettivo è riferito al tenore totale di ciascun inquinante presente nella frazione PM10 del materiale particolato, calcolato come media su anno civile

L'incertezza di misura è espressa come incertezza estesa (riferita alla fase analitica).

Se le concentrazioni rilevate risultano inferiori al limite di quantificazione, l'incertezza di misura non è riportata.

L'eventuale valore rilevato in grassetto indica un risultato che è oltre il valore limite di riferimento, senza tenere conto dell'incertezza di misura

"<" Se presente significa inferiore al limite di quantificazione; il numero che segue il simbolo "<" indica il limite di quantificazione definito dal laboratorio.

Quando le informazioni fornite dal cliente possono influire sulla validità dei risultati, il laboratorio ne declina la responsabilità. I dati del campionamento, espressamente dichiarati da chi ha eseguito il campionamento, sono stati utilizzati nell'elaborazione dell'espressione dei risultati. Qualunque scostamento rispetto al metodo di prova e relativo alle attività di laboratorio, viene comunicato al cliente tramite email per sua approvazione

Simone Di Capua

Environmental Technician

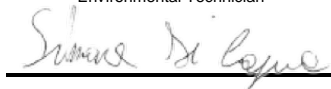

Marco Scarrone

Responsabile Environment & Safety Advisory



Rapporto di prova n°: **25LA26524 rev.00 del 12/01/2026**

Committente
EDISON NEXT ENVIRONMENT SRL
VIA ACQUI, 86
10098 RIVOLI TO

Dati del campione

Data arrivo: **19/11/2025**
Matrice: **supporto per ambiente di lavoro**
(§) Descrizione: **PMA2 (Via Carnia - Meda)**



25LA26524

Dati campionamento

Campionamento a cura di: **cliente, Zappino - Conedera**
(§) Inizio: **10/11/2025 08.00.00**
(§) Fine: **16/11/2025 08.00.00**
(§) Campionamento eseguito presso: **Cesano Maderno - Meda**
(§) Punto di campionamento: **PMA2 (Via Carnia - Meda)**
(§)

RISULTATI ANALITICI

	<u>Prova</u>	<u>Metodo di prova</u>	<u>U.M.</u>	<u>Valore</u>	<u>Incertezza</u>	<u>Inizio</u>	<u>Fine</u>
A	1,2,3,4,6,7,8-eptaclorodibenzodiossina	EPA 1613B 1994	fg	71000	±14000	19/11	25/11
A	1,2,3,4,6,7,8-eptaclorodibenzofurano	EPA 1613B 1994	fg	38000	±7500	19/11	25/11
A	1,2,3,4,7,8,9-eptaclorodibenzofurano	EPA 1613B 1994	fg	< 20000		19/11	25/11
A	1,2,3,4,7,8-esaclorodibenzo-p-diossina	EPA 1613B 1994	fg	< 10000		19/11	25/11
A	1,2,3,4,7,8-esaclorodibenzofurano	EPA 1613B 1994	fg	13000	±2500	19/11	25/11
A	1,2,3,6,7,8-esaclorodibenzo-p-diossina	EPA 1613B 1994	fg	< 10000		19/11	25/11
A	1,2,3,6,7,8-esaclorodibenzofurano	EPA 1613B 1994	fg	12000	±2400	19/11	25/11
A	1,2,3,7,8,9-esaclorodibenzo-p-diossina	EPA 1613B 1994	fg	< 10000		19/11	25/11
A	1,2,3,7,8,9-esaclorodibenzofurano	EPA 1613B 1994	fg	< 10000		19/11	25/11
A	1,2,3,7,8-pentaclorodibenzo-p-diossina	EPA 1613B 1994	fg	< 10000		19/11	25/11
A	1,2,3,7,8-pentaclorodibenzofurano	EPA 1613B 1994	fg	14000	±2800	19/11	25/11
A	2,3,4,6,7,8-esaclorodibenzofurano	EPA 1613B 1994	fg	< 10000		19/11	25/11
A	2,3,4,7,8-pentaclorodibenzofurano	EPA 1613B 1994	fg	16000	±3200	19/11	25/11

Documento firmato digitalmente ai sensi del D Lgs N.82 del 7 marzo 2005 e s.m.i

I risultati contenuti nel presente Rapporto di prova si riferiscono esclusivamente al campione oggetto di analisi. Il presente Rapporto di prova non può essere riprodotto parzialmente, salvo autorizzazione scritta di Chelab.

CHELAB S.r.l. - Socio Unico, Company subject to the direction and coordination of Mérieux NutriSciences Corporation
Head Office: Via Fratta 25 31023 Resana, Italy Phone +39 0423.7177 Fax +39 0423.715058 www.merieuxnutrisciences.com/it
VAT nr. IT 01500900269, R.E.A Treviso n. 156079 Fully paid up € 103.480,00.

Segue rapporto di prova 25LA26524 rev.00

RISULTATI ANALITICI

	<u>Prova</u>	<u>Metodo di prova</u>	<u>U.M.</u>	<u>Valore</u>	<u>Incertezza</u>	<u>Inizio</u>	<u>Fine</u>
A	2,3,7,8-tetraclorodibenzo-p-diossina	EPA 1613B 1994	fg	< 5000		19/11	25/11
A	2,3,7,8-tetraclorodibenzofurano	EPA 1613B 1994	fg	24000	±4700	19/11	25/11
A	octaclorodibenzo-p-diossina	EPA 1613B 1994	fg	180000	±36000	19/11	25/11
A	octaclorodibenzofurano	EPA 1613B 1994	fg	< 20000		19/11	25/11
A	tossicità equivalente (diossine)	EPA 1613B 1994	fg	13000	±2500	19/11	25/11

A: Prova eseguita presso il Laboratorio di Cairo Montenotte (SV) C.so Stalingrado, 50

B: Prova eseguita presso il Laboratorio di Porto Torres (SS) Via Giovanni da Verrazzano Z.I.

III: Prova eseguita fuori sede. Dove non è espressamente indicata la Categoria III la prova è classificata come Categoria 0 (prova eseguita presso il laboratorio). La sede di riferimento compare vicino ai singoli parametri da campo.

#: Prova eseguita da laboratorio terzo

§: Dati forniti dal cliente

MDL : Method Detection Limit

U.M. : Unità di Misura

S.S.: Sostanza secca

<: Il risultato è da intendersi inferiore al limite di quantificazione (LOQ)

Il risultato, così come espresso, è stato ottenuto mediante elaborazione dei dati espressamente sottoscritti da chi ha eseguito il campionamento e/o dalla Committenza.

L'incertezza indicata è l'incertezza estesa analitica corrispondente ad un fattore di copertura k approssimato a 2 che, per una distribuzione normale dei dati, corrisponde ad un intervallo di fiducia del 95%.

Per i parametri microbiologici, l'intervallo di confidenza è calcolato con un fattore di copertura pari a 2 e con un livello di fiducia del 95%.

I risultati riportati sul rapporto di prova non sono corretti per il fattore di recupero in quanto il medesimo rientra nei limiti di accettabilità, qualora previsti, dei singoli metodi di prova.

I giudizi di conformità / non conformità eventualmente riportati si riferiscono ai parametri analizzati e si basano sul confronto del risultato con i valori di riferimento senza considerare l'incertezza e/o l'intervallo di confidenza della misura.

Le sommatorie di più composti, qualora presenti, sono state calcolate con il criterio lower bound; il LOQ della somma corrisponde al LOQ più elevato tra quelli determinati per le singole sostanze concorrenti alla sommatoria.

Il laboratorio declina ogni responsabilità in merito ai dati forniti dal cliente.

Ove i metodi lo richiedono, si garantisce il rispetto di tutte le condizioni ambientali necessarie al corretto svolgimento delle prove analitiche.

I risultati riportati nel presente rapporto di prova si riferiscono unicamente al campione effettivamente sottoposto a prova e, se fornito dal cliente, così come ricevuto.

Nel caso in cui il campione si presenti con alterazioni tali da poter influenzare i risultati analitici, ma il cliente ne chieda comunque l'analisi, il laboratorio declina ogni responsabilità.

Persone che possono autorizzare i Rapporti di Prova:

Dott. Massimiliano Brignone, Direttore della Sede di Cairo Montenotte

Dott. Stefano Pinna, Direttore della Sede di Porto Torres

Dott.ssa Tiziana Giusto, Direttore Responsabile del Laboratorio Rifiuti

Dott. Glauco Barbero, Responsabile del Settore Aria, Acqua, Terre di Cairo Montenotte

Dott.ssa Barbara Bergero, Responsabile del Settore Microbiologia, Microscopia, Ecotossicologia

Dott.ssa Elena Solari, Vice Responsabile del Settore Microbiologia, Microscopia, Ecotossicologia

Dott.ssa Silvia Mirengo, Coordinatore Laboratorio Rifiuti

Il presente rapporto di prova è firmato digitalmente da:

Documento firmato digitalmente ai sensi del D Lgs N.82 del 7 marzo 2005 e s.m.i

I risultati contenuti nel presente Rapporto di prova si riferiscono esclusivamente al campione oggetto di analisi. Il presente Rapporto di prova non può essere riprodotto parzialmente, salvo autorizzazione scritta di Chelab.

CHELAB S.r.l. - Socio Unico, Company subject to the direction and coordination of Mérieux NutriSciences Corporation

Head Office: Via Fratta 25 31023 Resana, Italy Phone +39 0423.7177 Fax +39 0423.715058 www.merieuxnutrisciences.com/it

VAT nr. IT 01500900269, R.E.A Treviso n. 156079 Fully paid up € 103.480,00.

Segue rapporto di prova 25LA26524 rev.00

Dott. Glauco Barbero
Ordine Interprovinciale dei Chimici e dei Fisici
della Liguria n°1204

----- **Fine rapporto di prova** -----

Documento firmato digitalmente ai sensi del D Lgs N.82 del 7 marzo 2005 e s.m.i

I risultati contenuti nel presente Rapporto di prova si riferiscono esclusivamente al campione oggetto di analisi. Il presente Rapporto di prova non può essere riprodotto parzialmente, salvo autorizzazione scritta di Chelab.

CHELAB S.r.l. - Socio Unico, Company subject to the direction and coordination of Mérieux NutriSciences Corporation

Head Office: Via Fratta 25 31023 Resana, Italy Phone +39 0423.7177 Fax +39 0423.715058 www.merieuxnutrisciences.com/it

VAT nr. IT 01500900269, R.E.A Treviso n. 156079 Fully paid up € 103.480,00.

EDISON NEXT ENVIRONMENT Srl Via Acqui, 86 - 10098 Rivoli (TO) Tel. +39 011 9513 901 – Fax +39 011 9513 665 info_edisonnextenvironment@edison.it nextenvironment@pec.edison.it www.edisonnext.it Capitale Sociale euro 1.000.000,00 i.v. Reg. Imprese - C.F. e P. IVA n. 11716780017 Direzione e coordinamento ex. Art. 2497 cc da parte di Edison SpA				Cliente: PEDELOMBARDA NUOVA SOCIETA' CONSORTILE PER AZIONI VIA ADIGE, 19 - 20135 - MILANO																																																												
Sede operativa A Via Acqui, 86 10098 Rivoli (TO) Tel. +39 011 9513 901 Fax +39 011 9513 665		Sede operativa B Via ex Aeroporto c/o Consorzio "Il Sole" – Lotto G1 80038 Pomigliano d'Arco (NA) <input checked="" type="checkbox"/> Tel. +39 081 3445075 Fax +39 081 3445071		Rapporto di Prova n° TR_25_03842_003/01 Rev. 00 Data: 26/11/2025 Pagina 1 di 1																																																												
<table style="width:100%; border: none;"> <tr> <td style="width: 33%;">N° Campione:</td> <td style="width: 33%;">25_03842_003_001</td> <td style="width: 33%;">Data ricevimento:</td> <td style="width: 33%;">21/11/2025</td> </tr> <tr> <td>Progetto:</td> <td>-</td> <td>Data fine prove:</td> <td>25/11/2025</td> </tr> <tr> <td>Data inizio prove:</td> <td>21/11/2025</td> <td>Verbale di campionamento N°:</td> <td>VC_25_03842_003</td> </tr> <tr> <td>Categoria merceologica:</td> <td>Supporti da campionamento aria</td> <td></td> <td></td> </tr> <tr> <td>Prodotto / limiti di riferimento:</td> <td>DLgs n°155 13/08/2010 SO GU n° 216 15/09/2010</td> <td></td> <td></td> </tr> <tr> <td>Quantità campione:</td> <td>2 Filtri</td> <td></td> <td></td> </tr> <tr> <td>Codice punto di campionamento:</td> <td>PM_A3_polveri</td> <td></td> <td></td> </tr> <tr> <td>Descrizione campione:</td> <td>Recettore PMA3</td> <td></td> <td></td> </tr> <tr> <td>Luogo di prelievo:</td> <td>Via Treviso - Meda (MB)</td> <td></td> <td></td> </tr> <tr> <td>Metodo di campionamento:</td> <td colspan="3">UNI EN 12341:2023 "escluso parte 5.1.1: apparecchiatura certificata"</td> </tr> <tr> <td>Campionato da:</td> <td colspan="3">Conedera Fabio - Edison Next Environment sede A</td> </tr> <tr> <td>Data inizio campionamento:</td> <td>10/11/2025</td> <td>Ora:</td> <td>0:00</td> </tr> <tr> <td>Data fine campionamento:</td> <td>10/11/2025</td> <td>Ora:</td> <td>23:59</td> </tr> <tr> <td>Piano di campionamento:</td> <td colspan="3">-</td> </tr> </table>						N° Campione:	25_03842_003_001	Data ricevimento:	21/11/2025	Progetto:	-	Data fine prove:	25/11/2025	Data inizio prove:	21/11/2025	Verbale di campionamento N°:	VC_25_03842_003	Categoria merceologica:	Supporti da campionamento aria			Prodotto / limiti di riferimento:	DLgs n°155 13/08/2010 SO GU n° 216 15/09/2010			Quantità campione:	2 Filtri			Codice punto di campionamento:	PM_A3_polveri			Descrizione campione:	Recettore PMA3			Luogo di prelievo:	Via Treviso - Meda (MB)			Metodo di campionamento:	UNI EN 12341:2023 "escluso parte 5.1.1: apparecchiatura certificata"			Campionato da:	Conedera Fabio - Edison Next Environment sede A			Data inizio campionamento:	10/11/2025	Ora:	0:00	Data fine campionamento:	10/11/2025	Ora:	23:59	Piano di campionamento:	-					
N° Campione:	25_03842_003_001	Data ricevimento:	21/11/2025																																																													
Progetto:	-	Data fine prove:	25/11/2025																																																													
Data inizio prove:	21/11/2025	Verbale di campionamento N°:	VC_25_03842_003																																																													
Categoria merceologica:	Supporti da campionamento aria																																																															
Prodotto / limiti di riferimento:	DLgs n°155 13/08/2010 SO GU n° 216 15/09/2010																																																															
Quantità campione:	2 Filtri																																																															
Codice punto di campionamento:	PM_A3_polveri																																																															
Descrizione campione:	Recettore PMA3																																																															
Luogo di prelievo:	Via Treviso - Meda (MB)																																																															
Metodo di campionamento:	UNI EN 12341:2023 "escluso parte 5.1.1: apparecchiatura certificata"																																																															
Campionato da:	Conedera Fabio - Edison Next Environment sede A																																																															
Data inizio campionamento:	10/11/2025	Ora:	0:00																																																													
Data fine campionamento:	10/11/2025	Ora:	23:59																																																													
Piano di campionamento:	-																																																															
<table border="1" style="width:100%; border-collapse: collapse;"> <thead> <tr> <th style="width: 25%;">Parametri determinati</th> <th style="width: 15%;">Unità di misura</th> <th style="width: 15%;">Valore rilevato</th> <th style="width: 15%;">Valore limite</th> <th style="width: 15%;">Metodo di prova</th> <th style="width: 15%;">Incertezza di misura (K=2, p=95%)</th> <th style="width: 10%;">Data inizio-fine prova</th> </tr> </thead> <tbody> <tr> <td colspan="7">Supporto: Filtro (FV/FQ) per la determinazione del particolato in sospensione PM 10 (diametro 47 mm)</td> </tr> <tr> <td>Volume</td> <td>m³</td> <td>54,9</td> <td>-</td> <td rowspan="3">UNI EN 12341:2023 "escluso parte 5.1.1: apparecchiatura certificata"</td> <td>-</td> <td>10/11/2025 - 10/11/2025</td> </tr> <tr> <td>Particolato sospeso PM 10</td> <td>µg/m³</td> <td>63,0</td> <td>MAX 50 ⁽¹⁾</td> <td>± 6,9</td> <td>21/11/2025 - 25/11/2025</td> </tr> <tr> <td>Particolato sospeso PM 10</td> <td>µg totali</td> <td>3457</td> <td>-</td> <td>-</td> <td>21/11/2025 - 25/11/2025</td> </tr> <tr> <td colspan="7">Supporto: Filtro (FV/FQ) per la determinazione del particolato in sospensione PM 2,5 (diametro 47 mm)</td> </tr> <tr> <td>Volume</td> <td>m³</td> <td>54,9</td> <td>-</td> <td rowspan="3">UNI EN 12341:2023 "escluso parte 5.1.1: apparecchiatura certificata"</td> <td>-</td> <td>10/11/2025 - 10/11/2025</td> </tr> <tr> <td>Particolato sospeso PM 2,5</td> <td>µg/m³</td> <td>45,4</td> <td>MAX 25 ⁽¹⁾</td> <td>± 6,4</td> <td>21/11/2025 - 25/11/2025</td> </tr> <tr> <td>Particolato sospeso PM 2,5</td> <td>µg totali</td> <td>2492</td> <td>-</td> <td>-</td> <td>21/11/2025 - 25/11/2025</td> </tr> </tbody> </table>						Parametri determinati	Unità di misura	Valore rilevato	Valore limite	Metodo di prova	Incertezza di misura (K=2, p=95%)	Data inizio-fine prova	Supporto: Filtro (FV/FQ) per la determinazione del particolato in sospensione PM 10 (diametro 47 mm)							Volume	m³	54,9	-	UNI EN 12341:2023 "escluso parte 5.1.1: apparecchiatura certificata"	-	10/11/2025 - 10/11/2025	Particolato sospeso PM 10	µg/m³	63,0	MAX 50 ⁽¹⁾	± 6,9	21/11/2025 - 25/11/2025	Particolato sospeso PM 10	µg totali	3457	-	-	21/11/2025 - 25/11/2025	Supporto: Filtro (FV/FQ) per la determinazione del particolato in sospensione PM 2,5 (diametro 47 mm)							Volume	m³	54,9	-	UNI EN 12341:2023 "escluso parte 5.1.1: apparecchiatura certificata"	-	10/11/2025 - 10/11/2025	Particolato sospeso PM 2,5	µg/m³	45,4	MAX 25 ⁽¹⁾	± 6,4	21/11/2025 - 25/11/2025	Particolato sospeso PM 2,5	µg totali	2492	-	-	21/11/2025 - 25/11/2025
Parametri determinati	Unità di misura	Valore rilevato	Valore limite	Metodo di prova	Incertezza di misura (K=2, p=95%)	Data inizio-fine prova																																																										
Supporto: Filtro (FV/FQ) per la determinazione del particolato in sospensione PM 10 (diametro 47 mm)																																																																
Volume	m³	54,9	-	UNI EN 12341:2023 "escluso parte 5.1.1: apparecchiatura certificata"	-	10/11/2025 - 10/11/2025																																																										
Particolato sospeso PM 10	µg/m³	63,0	MAX 50 ⁽¹⁾		± 6,9	21/11/2025 - 25/11/2025																																																										
Particolato sospeso PM 10	µg totali	3457	-		-	21/11/2025 - 25/11/2025																																																										
Supporto: Filtro (FV/FQ) per la determinazione del particolato in sospensione PM 2,5 (diametro 47 mm)																																																																
Volume	m³	54,9	-	UNI EN 12341:2023 "escluso parte 5.1.1: apparecchiatura certificata"	-	10/11/2025 - 10/11/2025																																																										
Particolato sospeso PM 2,5	µg/m³	45,4	MAX 25 ⁽¹⁾		± 6,4	21/11/2025 - 25/11/2025																																																										
Particolato sospeso PM 2,5	µg totali	2492	-		-	21/11/2025 - 25/11/2025																																																										
Il rapporto di prova non può essere riprodotto parzialmente, salvo approvazione scritta del Responsabile. I risultati del Rapporto di Prova si riferiscono solo al campione sottoposto a prova.																																																																

⁽¹⁾ DLgs n°155 13/08/2010 SO GU n°216 15/09/2010. Il valore obiettivo è riferito al tenore totale di ciascun inquinante presente nella frazione PM10 del materiale particolato, calcolato come media su anno civile

L'incertezza di misura è espressa come incertezza estesa (riferita alla fase analitica).

Se le concentrazioni rilevate risultano inferiori al limite di quantificazione, l'incertezza di misura non è riportata.

L'eventuale valore rilevato in grassetto indica un risultato che è oltre il valore limite di riferimento, senza tenere conto dell'incertezza di misura

"<" Se presente significa inferiore al limite di quantificazione; il numero che segue il simbolo "<" indica il limite di quantificazione definito dal laboratorio.

Quando le informazioni fornite dal cliente possono influire sulla validità dei risultati, il laboratorio ne declina la responsabilità. I dati del campionamento, espressamente dichiarati da chi ha eseguito il campionamento, sono stati utilizzati nell'elaborazione dell'espressione dei risultati. Qualunque scostamento rispetto al metodo di prova e relativo alle attività di laboratorio, viene comunicato al cliente tramite email per sua approvazione

Simone Di Capua

Environmental Technician

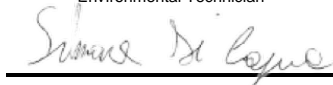

Marco Scarrone

Responsabile Environment & Safety Advisory

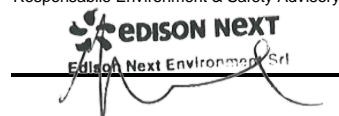

EDISON NEXT ENVIRONMENT Srl
Via Acqui, 86 - 10098 Rivoli (TO)
Tel. +39 011 9513 901 – Fax +39 011 9513 665
info_edisonnextenvironment@edison.it
nextenvironment@pec.edison.it
www.edisonnext.it

Capitale Sociale euro 1.000.000,00 i.v.
Reg. Imprese - C.F. e P. IVA n. 11716780017
Direzione e coordinamento ex Art. 2497 cc da parte di Edison SpA

Cliente:
PEDELOMBARDA NUOVA SOCIETA' CONSORTILE PER AZIONI
VIA ADIGE, 19 - 20135 - MILANO

Sede operativa A

Via Acqui, 86
10098 Rivoli (TO)
Tel. +39 011 9513 901
Fax +39 011 9513 665

Sede operativa B

Via ex Aeroporto c/o Consorzio
"Il Sole" – Lotto G1
80038 Pomigliano d'Arco (NA) ☒
Tel. +39 081 3445075
Fax +39 081 3445071

Rapporto di Prova n° TR_25_03842_003/02

Rev. 00

Data: 26/11/2025

Pagina 1 di 1

N° Campione: 25_03842_003_002
Progetto: -
Data inizio prove: 21/11/2025
Categoria merceologica: Supporti da campionamento aria
Prodotto / limiti di riferimento: DLgs n°155 13/08/2010 SO GU n° 216 15/09/2010
Quantità campione: 2 Filtri
Codice punto di campionamento: PM_A3_polveri
Descrizione campione: Recettore PMA3
Luogo di prelievo: Via Treviso - Meda (MB)
Metodo di campionamento: UNI EN 12341:2023 "escluso parte 5.1.1: apparecchiatura certificata"
Campionato da: Conedera Fabio - Edison Next Environment sede A
Data inizio campionamento: 11/11/2025 **Ora:** 0:00
Data fine campionamento: 11/11/2025 **Ora:** 23:59
Piano di campionamento: -

Parametri determinati	Unità di misura	Valore rilevato	Valore limite	Metodo di prova	Incertezza di misura (K=2, p=95%)	Data inizio- fine prova
Supporto: Filtro (FV/FQ) per la determinazione del particolato in sospensione PM 10 (diametro 47 mm)						
Volume	m³	55,0	-	UNI EN 12341:2023 "escluso parte 5.1.1: apparecchiatura certificata"	-	11/11/2025 - 11/11/2025
Particolato sospeso PM 10	µg/m³	54,1	MAX 50 ⁽¹⁾		± 6,0	21/11/2025 - 25/11/2025
Particolato sospeso PM 10	µg totali	2976	-		-	21/11/2025 - 25/11/2025
Supporto: Filtro (FV/FQ) per la determinazione del particolato in sospensione PM 2,5 (diametro 47 mm)						
Volume	m³	55,0	-	UNI EN 12341:2023 "escluso parte 5.1.1: apparecchiatura certificata"	-	11/11/2025 - 11/11/2025
Particolato sospeso PM 2,5	µg/m³	37,3	MAX 25 ⁽¹⁾		± 5,2	21/11/2025 - 25/11/2025
Particolato sospeso PM 2,5	µg totali	2050	-		-	21/11/2025 - 25/11/2025
Il rapporto di prova non può essere riprodotto parzialmente, salvo approvazione scritta del Responsabile. I risultati del Rapporto di Prova si riferiscono solo al campione sottoposto a prova.						

⁽¹⁾ DLgs n°155 13/08/2010 SO GU n°216 15/09/2010. Il valore obiettivo è riferito al tenore totale di ciascun inquinante presente nella frazione PM10 del materiale particolato, calcolato come media su anno civile

L'incertezza di misura è espressa come incertezza estesa (riferita alla fase analitica).

Se le concentrazioni rilevate risultano inferiori al limite di quantificazione, l'incertezza di misura non è riportata.

L'eventuale valore rilevato in grassetto indica un risultato che è oltre il valore limite di riferimento, senza tenere conto dell'incertezza di misura

"<" Se presente significa inferiore al limite di quantificazione; il numero che segue il simbolo "<" indica il limite di quantificazione definito dal laboratorio.

Quando le informazioni fornite dal cliente possono influire sulla validità dei risultati, il laboratorio ne declina la responsabilità. I dati del campionamento, espressamente dichiarati da chi ha eseguito il campionamento, sono stati utilizzati nell'elaborazione dell'espressione dei risultati. Qualunque scostamento rispetto al metodo di prova e relativo alle attività di laboratorio, viene comunicato al cliente tramite email per sua approvazione

Simone Di Capua

Environmental Technician



Marco Scarrone

Responsabile Environment & Safety Advisory

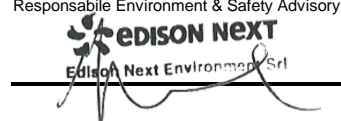

EDISON NEXT ENVIRONMENT Srl
Via Acqui, 86 - 10098 Rivoli (TO)
Tel. +39 011 9513 901 – Fax +39 011 9513 665
info_edisonnextenvironment@edison.it
nextenvironment@pec.edison.it
www.edisonnext.it

Capitale Sociale euro 1.000.000,00 i.v.
Reg. Imprese - C.F. e P. IVA n. 11716780017
Direzione e coordinamento ex Art. 2497 cc da parte di Edison SpA

Cliente:
PEDELOMBARDA NUOVA SOCIETA' CONSORTILE PER AZIONI
VIA ADIGE, 19 - 20135 - MILANO

Sede operativa A

Via Acqui, 86
10098 Rivoli (TO)
Tel. +39 011 9513 901
Fax +39 011 9513 665

Sede operativa B

Via ex Aeroporto c/o Consorzio
"Il Sole" – Lotto G1
80038 Pomigliano d'Arco (NA) ☒
Tel. +39 081 3445075
Fax +39 081 3445071

Rapporto di Prova n° TR_25_03842_003/03

Rev. 00

Data: 26/11/2025

Pagina 1 di 1

N° Campione: 25_03842_003_003
Progetto: -
Data inizio prove: 21/11/2025
Categoria merceologica: Supporti da campionamento aria
Prodotto / limiti di riferimento: DLgs n°155 13/08/2010 SO GU n° 216 15/09/2010
Quantità campione: 2 Filtri
Codice punto di campionamento: PM_A3_polveri
Descrizione campione: Recettore PMA3
Luogo di prelievo: Via Treviso - Meda (MB)
Metodo di campionamento: UNI EN 12341:2023 "escluso parte 5.1.1: apparecchiatura certificata"
Campionato da: Conedera Fabio - Edison Next Environment sede A
Data inizio campionamento: 12/11/2025 **Ora:** 0:00
Data fine campionamento: 12/11/2025 **Ora:** 23:59
Piano di campionamento: -

Parametri determinati	Unità di misura	Valore rilevato	Valore limite	Metodo di prova	Incertezza di misura (K=2, p=95%)	Data inizio- fine prova
Supporto: Filtro (FV/FQ) per la determinazione del particolato in sospensione PM 10 (diametro 47 mm)						
Volume	m³	55,0	-	UNI EN 12341:2023 "escluso parte 5.1.1: apparecchiatura certificata"	-	12/11/2025 - 12/11/2025
Particolato sospeso PM 10	µg/m³	45,5	MAX 50 ⁽¹⁾		± 5,0	21/11/2025 - 25/11/2025
Particolato sospeso PM 10	µg totali	2505	-		-	21/11/2025 - 25/11/2025
Supporto: Filtro (FV/FQ) per la determinazione del particolato in sospensione PM 2,5 (diametro 47 mm)						
Volume	m³	55,0	-	UNI EN 12341:2023 "escluso parte 5.1.1: apparecchiatura certificata"	-	12/11/2025 - 12/11/2025
Particolato sospeso PM 2,5	µg/m³	30,3	MAX 25 ⁽¹⁾		± 4,2	21/11/2025 - 25/11/2025
Particolato sospeso PM 2,5	µg totali	1664	-		-	21/11/2025 - 25/11/2025
Il rapporto di prova non può essere riprodotto parzialmente, salvo approvazione scritta del Responsabile. I risultati del Rapporto di Prova si riferiscono solo al campione sottoposto a prova.						

⁽¹⁾ DLgs n°155 13/08/2010 SO GU n°216 15/09/2010. Il valore obiettivo è riferito al tenore totale di ciascun inquinante presente nella frazione PM10 del materiale particolato, calcolato come media su anno civile

L'incertezza di misura è espressa come incertezza estesa (riferita alla fase analitica).

Se le concentrazioni rilevate risultano inferiori al limite di quantificazione, l'incertezza di misura non è riportata.

L'eventuale valore rilevato in grassetto indica un risultato che è oltre il valore limite di riferimento, senza tenere conto dell'incertezza di misura

"<" Se presente significa inferiore al limite di quantificazione; il numero che segue il simbolo "<" indica il limite di quantificazione definito dal laboratorio.

Quando le informazioni fornite dal cliente possono influire sulla validità dei risultati, il laboratorio ne declina la responsabilità. I dati del campionamento, espressamente dichiarati da chi ha eseguito il campionamento, sono stati utilizzati nell'elaborazione dell'espressione dei risultati. Qualunque scostamento rispetto al metodo di prova e relativo alle attività di laboratorio, viene comunicato al cliente tramite email per sua approvazione

Simone Di Capua

Environmental Technician



Marco Scarrone

Responsabile Environment & Safety Advisory



EDISON NEXT ENVIRONMENT Srl
Via Acqui, 86 - 10098 Rivoli (TO)
Tel. +39 011 9513 901 – Fax +39 011 9513 665
info_edisonnextenvironment@edison.it
nextenvironment@pec.edison.it
www.edisonnext.it

Capitale Sociale euro 1.000.000,00 i.v.
Reg. Imprese - C.F. e P. IVA n. 11716780017
Direzione e coordinamento ex. Art. 2497 cc da parte di Edison SpA

Cliente:
PEDELOMBARDA NUOVA SOCIETA' CONSORTILE PER AZIONI
VIA ADIGE, 19 - 20135 - MILANO

Sede operativa A

Via Acqui, 86
10098 Rivoli (TO)
Tel. +39 011 9513 901
Fax +39 011 9513 665

Sede operativa B

Via ex Aeroporto c/o Consorzio
"Il Sole" – Lotto G1
80038 Pomigliano d'Arco (NA) ☒
Tel. +39 081 3445075
Fax +39 081 3445071

Rapporto di Prova n° TR_25_03842_003/04

Rev. 00

Data: 26/11/2025

Pagina 1 di 1

N° Campione: 25_03842_003_004
Progetto: -
Data inizio prove: 21/11/2025
Categoria merceologica: Supporti da campionamento aria
Prodotto / limiti di riferimento: DLgs n°155 13/08/2010 SO GU n° 216 15/09/2010
Quantità campione: 2 Filtri
Codice punto di campionamento: PM_A3_polveri
Descrizione campione: Recettore PMA3
Luogo di prelievo: Via Treviso - Meda (MB)
Metodo di campionamento: UNI EN 12341:2023 "escluso parte 5.1.1: apparecchiatura certificata"
Campionato da: Conedera Fabio - Edison Next Environment sede A
Data inizio campionamento: 13/11/2025 **Ora:** 0:00
Data fine campionamento: 13/11/2025 **Ora:** 23:59
Piano di campionamento: -

Parametri determinati	Unità di misura	Valore rilevato	Valore limite	Metodo di prova	Incertezza di misura (K=2, p=95%)	Data inizio- fine prova
Supporto: Filtro (FV/FQ) per la determinazione del particolato in sospensione PM 10 (diametro 47 mm)						
Volume	m³	55,0	-	UNI EN 12341:2023 "escluso parte 5.1.1: apparecchiatura certificata"	-	13/11/2025 - 13/11/2025
Particolato sospeso PM 10	µg/m³	41,5	MAX 50 ⁽¹⁾		± 4,6	21/11/2025 - 25/11/2025
Particolato sospeso PM 10	µg totali	2282	-		-	21/11/2025 - 25/11/2025
Supporto: Filtro (FV/FQ) per la determinazione del particolato in sospensione PM 2,5 (diametro 47 mm)						
Volume	m³	55,0	-	UNI EN 12341:2023 "escluso parte 5.1.1: apparecchiatura certificata"	-	13/11/2025 - 13/11/2025
Particolato sospeso PM 2,5	µg/m³	26,3	MAX 25 ⁽¹⁾		± 3,7	21/11/2025 - 25/11/2025
Particolato sospeso PM 2,5	µg totali	1447	-		-	21/11/2025 - 25/11/2025
Il rapporto di prova non può essere riprodotto parzialmente, salvo approvazione scritta del Responsabile. I risultati del Rapporto di Prova si riferiscono solo al campione sottoposto a prova.						

⁽¹⁾ DLgs n°155 13/08/2010 SO GU n°216 15/09/2010. Il valore obiettivo è riferito al tenore totale di ciascun inquinante presente nella frazione PM10 del materiale particolato, calcolato come media su anno civile

L'incertezza di misura è espressa come incertezza estesa (riferita alla fase analitica).

Se le concentrazioni rilevate risultano inferiori al limite di quantificazione, l'incertezza di misura non è riportata.

L'eventuale valore rilevato in grassetto indica un risultato che è oltre il valore limite di riferimento, senza tenere conto dell'incertezza di misura

"<" Se presente significa inferiore al limite di quantificazione; il numero che segue il simbolo "<" indica il limite di quantificazione definito dal laboratorio.

Quando le informazioni fornite dal cliente possono influire sulla validità dei risultati, il laboratorio ne declina la responsabilità. I dati del campionamento, espressamente dichiarati da chi ha eseguito il campionamento, sono stati utilizzati nell'elaborazione dell'espressione dei risultati. Qualunque scostamento rispetto al metodo di prova e relativo alle attività di laboratorio, viene comunicato al cliente tramite email per sua approvazione

Simone Di Capua

Environmental Technician



Marco Scarrone

Responsabile Environment & Safety Advisory



EDISON NEXT ENVIRONMENT Srl
Via Acqui, 86 - 10098 Rivoli (TO)
Tel. +39 011 9513 901 – Fax +39 011 9513 665
info_edisonnextenvironment@edison.it
nextenvironment@pec.edison.it
www.edisonnext.it

Capitale Sociale euro 1.000.000,00 i.v.
Reg. Imprese - C.F. e P. IVA n. 11716780017
Direzione e coordinamento ex. Art. 2497 cc da parte di Edison SpA

Cliente:
PEDELOMBARDA NUOVA SOCIETA' CONSORTILE PER AZIONI
VIA ADIGE, 19 - 20135 - MILANO

Sede operativa A

Via Acqui, 86
10098 Rivoli (TO)
Tel. +39 011 9513 901
Fax +39 011 9513 665

Sede operativa B

Via ex Aeroporto c/o Consorzio
"Il Sole" – Lotto G1
80038 Pomigliano d'Arco (NA) ☒
Tel. +39 081 3445075
Fax +39 081 3445071

Rapporto di Prova n° TR_25_03842_003/05

Rev. 00

Data: 26/11/2025

Pagina 1 di 1

N° Campione: 25_03842_003_005
Progetto: -
Data inizio prove: 21/11/2025
Categoria merceologica: Supporti da campionamento aria
Prodotto / limiti di riferimento: DLgs n°155 13/08/2010 SO GU n° 216 15/09/2010
Quantità campione: 2 Filtri
Codice punto di campionamento: PM_A3_polveri
Descrizione campione: Recettore PMA3
Luogo di prelievo: Via Treviso - Meda (MB)
Metodo di campionamento: UNI EN 12341:2023 "escluso parte 5.1.1: apparecchiatura certificata"
Campionato da: Conedera Fabio - Edison Next Environment sede A
Data inizio campionamento: 14/11/2025 **Ora:** 0:00
Data fine campionamento: 14/11/2025 **Ora:** 23:59
Piano di campionamento: -

Parametri determinati	Unità di misura	Valore rilevato	Valore limite	Metodo di prova	Incertezza di misura (K=2, p=95%)	Data inizio- fine prova
Supporto: Filtro (FV/FQ) per la determinazione del particolato in sospensione PM 10 (diametro 47 mm)						
Volume	m³	55,0	-	UNI EN 12341:2023 "escluso parte 5.1.1: apparecchiatura certificata"	-	14/11/2025 - 14/11/2025
Particolato sospeso PM 10	µg/m³	73,1	MAX 50 ⁽¹⁾		± 8,0	21/11/2025 - 25/11/2025
Particolato sospeso PM 10	µg totali	4022	-		-	21/11/2025 - 25/11/2025
Supporto: Filtro (FV/FQ) per la determinazione del particolato in sospensione PM 2,5 (diametro 47 mm)						
Volume	m³	55,0	-	UNI EN 12341:2023 "escluso parte 5.1.1: apparecchiatura certificata"	-	14/11/2025 - 14/11/2025
Particolato sospeso PM 2,5	µg/m³	53,4	MAX 25 ⁽¹⁾		± 7,5	21/11/2025 - 25/11/2025
Particolato sospeso PM 2,5	µg totali	2939	-		-	21/11/2025 - 25/11/2025
Il rapporto di prova non può essere riprodotto parzialmente, salvo approvazione scritta del Responsabile. I risultati del Rapporto di Prova si riferiscono solo al campione sottoposto a prova.						

⁽¹⁾ DLgs n°155 13/08/2010 SO GU n°216 15/09/2010. Il valore obiettivo è riferito al tenore totale di ciascun inquinante presente nella frazione PM10 del materiale particolato, calcolato come media su anno civile

L'incertezza di misura è espressa come incertezza estesa (riferita alla fase analitica).

Se le concentrazioni rilevate risultano inferiori al limite di quantificazione, l'incertezza di misura non è riportata.

L'eventuale valore rilevato in grassetto indica un risultato che è oltre il valore limite di riferimento, senza tenere conto dell'incertezza di misura

"<" Se presente significa inferiore al limite di quantificazione; il numero che segue il simbolo "<" indica il limite di quantificazione definito dal laboratorio.

Quando le informazioni fornite dal cliente possono influire sulla validità dei risultati, il laboratorio ne declina la responsabilità. I dati del campionamento, espressamente dichiarati da chi ha eseguito il campionamento, sono stati utilizzati nell'elaborazione dell'espressione dei risultati. Qualunque scostamento rispetto al metodo di prova e relativo alle attività di laboratorio, viene comunicato al cliente tramite email per sua approvazione

Simone Di Capua

Environmental Technician

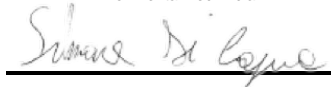

Marco Scarrone

Responsabile Environment & Safety Advisory

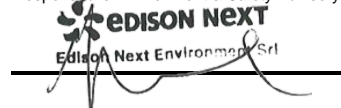

EDISON NEXT ENVIRONMENT Srl
Via Acqui, 86 - 10098 Rivoli (TO)
Tel. +39 011 9513 901 – Fax +39 011 9513 665
info_edisonnextenvironment@edison.it
nextenvironment@pec.edison.it
www.edisonnext.it

Capitale Sociale euro 1.000.000,00 i.v.
Reg. Imprese - C.F. e P. IVA n. 11716780017
Direzione e coordinamento ex. Art. 2497 cc da parte di Edison SpA

Cliente:
PEDELOMBARDA NUOVA SOCIETA' CONSORTILE PER AZIONI
VIA ADIGE, 19 - 20135 - MILANO

Sede operativa A

Via Acqui, 86
10098 Rivoli (TO)
Tel. +39 011 9513 901
Fax +39 011 9513 665

Sede operativa B

Via ex Aeroporto c/o Consorzio
"Il Sole" – Lotto G1
80038 Pomigliano d'Arco (NA) ☒
Tel. +39 081 3445075
Fax +39 081 3445071

Rapporto di Prova n° TR_25_03842_003/06

Rev. 00

Data: 26/11/2025

Pagina 1 di 1

N° Campione: 25_03842_003_006
Data ricevimento: 21/11/2025
Progetto: -
Data inizio prove: 21/11/2025
Data fine prove: 25/11/2025
Categoria merceologica: Supporti da campionamento aria
Verbale di campionamento N°: VC_25_03842_003
Prodotto / limiti di riferimento: DLgs n°155 13/08/2010 SO GU n° 216 15/09/2010
Quantità campione: 2 Filtri
Codice punto di campionamento: PM_A3_polveri
Descrizione campione: Recettore PMA3
Luogo di prelievo: Via Treviso - Meda (MB)
Metodo di campionamento: UNI EN 12341:2023 "escluso parte 5.1.1: apparecchiatura certificata"
Campionato da: Conedera Fabio - Edison Next Environment sede A
Data inizio campionamento: 15/11/2025 **Ora:** 0:00
Data fine campionamento: 15/11/2025 **Ora:** 23:59
Piano di campionamento: -

Parametri determinati	Unità di misura	Valore rilevato	Valore limite	Metodo di prova	Incertezza di misura (K=2, p=95%)	Data inizio- fine prova
Supporto: Filtro (FV/FQ) per la determinazione del particolato in sospensione PM 10 (diametro 47 mm)						
Volume	m³	55,0	-	UNI EN 12341:2023 "escluso parte 5.1.1: apparecchiatura certificata"	-	15/11/2025 - 15/11/2025
Particolato sospeso PM 10	µg/m³	97	MAX 50 ⁽¹⁾		± 10	21/11/2025 - 25/11/2025
Particolato sospeso PM 10	µg totali	5342	-		-	21/11/2025 - 25/11/2025
Supporto: Filtro (FV/FQ) per la determinazione del particolato in sospensione PM 2,5 (diametro 47 mm)						
Volume	m³	55,0	-	UNI EN 12341:2023 "escluso parte 5.1.1: apparecchiatura certificata"	-	15/11/2025 - 15/11/2025
Particolato sospeso PM 2,5	µg/m³	74	MAX 25 ⁽¹⁾		± 10	21/11/2025 - 25/11/2025
Particolato sospeso PM 2,5	µg totali	4077	-		-	21/11/2025 - 25/11/2025
Il rapporto di prova non può essere riprodotto parzialmente, salvo approvazione scritta del Responsabile. I risultati del Rapporto di Prova si riferiscono solo al campione sottoposto a prova.						

⁽¹⁾ DLgs n°155 13/08/2010 SO GU n°216 15/09/2010. Il valore obiettivo è riferito al tenore totale di ciascun inquinante presente nella frazione PM10 del materiale particolato, calcolato come media su anno civile

L'incertezza di misura è espressa come incertezza estesa (riferita alla fase analitica).

Se le concentrazioni rilevate risultano inferiori al limite di quantificazione, l'incertezza di misura non è riportata.

L'eventuale valore rilevato in grassetto indica un risultato che è oltre il valore limite di riferimento, senza tenere conto dell'incertezza di misura

"<" Se presente significa inferiore al limite di quantificazione; il numero che segue il simbolo "<" indica il limite di quantificazione definito dal laboratorio.

Quando le informazioni fornite dal cliente possono influire sulla validità dei risultati, il laboratorio ne declina la responsabilità. I dati del campionamento, espressamente dichiarati da chi ha eseguito il campionamento, sono stati utilizzati nell'elaborazione dell'espressione dei risultati. Qualunque scostamento rispetto al metodo di prova e relativo alle attività di laboratorio, viene comunicato al cliente tramite email per sua approvazione

Simone Di Capua

Environmental Technician

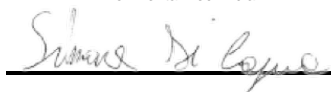

Marco Scarrone

Responsabile Environment & Safety Advisory



Rapporto di prova n°: **25LA26526 rev.00 del 12/01/2026**

Committente
EDISON NEXT ENVIRONMENT SRL
VIA ACQUI, 86
10098 RIVOLI TO

Dati del campione

Data arrivo: **19/11/2025**

Matrice: **supporto per ambiente di lavoro**

(§) Descrizione: **PMA4 (Via del Tramonto 26 - Seveso)**

Dati campionamento

Campionamento a cura di: **cliente, Zappino - Conedera**

(§) Inizio: **10/11/2025 08.00.00**

(§) Fine: **16/11/2025 08.00.00**

(§) Campionamento eseguito presso: **Cesano Maderno - Meda**

(§) Punto di campionamento: **PMA4 (Via del Tramonto 26 - Seveso)**

(§)



25LA26526

RISULTATI ANALITICI

	<u>Prova</u>	<u>Metodo di prova</u>	<u>U.M.</u>	<u>Valore</u>	<u>Incertezza</u>	<u>Inizio</u>	<u>Fine</u>
A	1,2,3,4,6,7,8-eptaclorodibenzodiossina	EPA 1613B 1994	fg	75000	±15000	19/11	26/11
A	1,2,3,4,6,7,8-eptaclorodibenzofurano	EPA 1613B 1994	fg	< 20000		19/11	26/11
A	1,2,3,4,7,8,9-eptaclorodibenzofurano	EPA 1613B 1994	fg	< 20000		19/11	26/11
A	1,2,3,4,7,8-esaclorodibenzo-p-diossina	EPA 1613B 1994	fg	< 10000		19/11	26/11
A	1,2,3,4,7,8-esaclorodibenzofurano	EPA 1613B 1994	fg	13000	±2500	19/11	26/11
A	1,2,3,6,7,8-esaclorodibenzo-p-diossina	EPA 1613B 1994	fg	< 10000		19/11	26/11
A	1,2,3,6,7,8-esaclorodibenzofurano	EPA 1613B 1994	fg	< 10000		19/11	26/11
A	1,2,3,7,8,9-esaclorodibenzo-p-diossina	EPA 1613B 1994	fg	< 10000		19/11	26/11
A	1,2,3,7,8,9-esaclorodibenzofurano	EPA 1613B 1994	fg	< 10000		19/11	26/11
A	1,2,3,7,8-pentaclorodibenzo-p-diossina	EPA 1613B 1994	fg	< 10000		19/11	26/11
A	1,2,3,7,8-pentaclorodibenzofurano	EPA 1613B 1994	fg	16000	±3200	19/11	26/11
A	2,3,4,6,7,8-esaclorodibenzofurano	EPA 1613B 1994	fg	< 10000		19/11	26/11
A	2,3,4,7,8-pentaclorodibenzofurano	EPA 1613B 1994	fg	< 10000		19/11	26/11

Documento firmato digitalmente ai sensi del D Lgs N.82 del 7 marzo 2005 e s.m.i

I risultati contenuti nel presente Rapporto di prova si riferiscono esclusivamente al campione oggetto di analisi. Il presente Rapporto di prova non può essere riprodotto parzialmente, salvo autorizzazione scritta di Chelab.

CHELAB S.r.l. - Socio Unico, Company subject to the direction and coordination of Mérieux NutriSciences Corporation

Head Office: Via Fratta 25 31023 Resana, Italy Phone +39 0423.7177 Fax +39 0423.715058 www.merieuxnutrisciences.com/it

VAT nr. IT 01500900269, R.E.A Treviso n. 156079 Fully paid up € 103.480,00.

Segue rapporto di prova 25LA26526 rev.00

RISULTATI ANALITICI

	<u>Prova</u>	<u>Metodo di prova</u>	<u>U.M.</u>	<u>Valore</u>	<u>Incertezza</u>	<u>Inizio</u>	<u>Fine</u>
A	2,3,7,8-tetraclorodibenzo-p-diossina	EPA 1613B 1994	fg	< 5000		19/11	26/11
A	2,3,7,8-tetraclorodibenzofurano	EPA 1613B 1994	fg	23000	±4500	19/11	26/11
A	octaclorodibenzo-p-diossina	EPA 1613B 1994	fg	< 20000		19/11	26/11
A	octaclorodibenzofurano	EPA 1613B 1994	fg	< 20000		19/11	26/11
A	tossicità equivalente (diossine)	EPA 1613B 1994	fg	< 5000		19/11	26/11

A: Prova eseguita presso il Laboratorio di Cairo Montenotte (SV) C.so Stalingrado, 50

B: Prova eseguita presso il Laboratorio di Porto Torres (SS) Via Giovanni da Verrazzano Z.I.

III: Prova eseguita fuori sede. Dove non è espressamente indicata la Categoria III la prova è classificata come Categoria 0 (prova eseguita presso il laboratorio). La sede di riferimento compare vicino ai singoli parametri da campo.

#: Prova eseguita da laboratorio terzo

§: Dati forniti dal cliente

MDL : Method Detection Limit

U.M. : Unità di Misura

S.S.: Sostanza secca

<: Il risultato è da intendersi inferiore al limite di quantificazione (LOQ)

Il risultato, così come espresso, è stato ottenuto mediante elaborazione dei dati espressamente sottoscritti da chi ha eseguito il campionamento e/o dalla Committenza.

L'incertezza indicata è l'incertezza estesa analitica corrispondente ad un fattore di copertura k approssimato a 2 che, per una distribuzione normale dei dati, corrisponde ad un intervallo di fiducia del 95%.

Per i parametri microbiologici, l'intervallo di confidenza è calcolato con un fattore di copertura pari a 2 e con un livello di fiducia del 95%.

I risultati riportati sul rapporto di prova non sono corretti per il fattore di recupero in quanto il medesimo rientra nei limiti di accettabilità, qualora previsti, dei singoli metodi di prova.

I giudizi di conformità / non conformità eventualmente riportati si riferiscono ai parametri analizzati e si basano sul confronto del risultato con i valori di riferimento senza considerare l'incertezza e/o l'intervallo di confidenza della misura.

Le sommatorie di più composti, qualora presenti, sono state calcolate con il criterio lower bound; il LOQ della somma corrisponde al LOQ più elevato tra quelli determinati per le singole sostanze concorrenti alla sommatoria.

Il laboratorio declina ogni responsabilità in merito ai dati forniti dal cliente.

Ove i metodi lo richiedono, si garantisce il rispetto di tutte le condizioni ambientali necessarie al corretto svolgimento delle prove analitiche.

I risultati riportati nel presente rapporto di prova si riferiscono unicamente al campione effettivamente sottoposto a prova e, se fornito dal cliente, così come ricevuto.

Nel caso in cui il campione si presenti con alterazioni tali da poter influenzare i risultati analitici, ma il cliente ne chieda comunque l'analisi, il laboratorio declina ogni responsabilità.

Persone che possono autorizzare i Rapporti di Prova:

Dott. Massimiliano Brignone, Direttore della Sede di Cairo Montenotte

Dott. Stefano Pinna, Direttore della Sede di Porto Torres

Dott.ssa Tiziana Giusto, Direttore Responsabile del Laboratorio Rifiuti

Dott. Glauco Barbero, Responsabile del Settore Aria, Acqua, Terre di Cairo Montenotte

Dott.ssa Barbara Bergero, Responsabile del Settore Microbiologia, Microscopia, Ecotossicologia

Dott.ssa Elena Solari, Vice Responsabile del Settore Microbiologia, Microscopia, Ecotossicologia

Dott.ssa Silvia Mirengo, Coordinatore Laboratorio Rifiuti

Il presente rapporto di prova è firmato digitalmente da:

Documento firmato digitalmente ai sensi del D Lgs N.82 del 7 marzo 2005 e s.m.i

I risultati contenuti nel presente Rapporto di prova si riferiscono esclusivamente al campione oggetto di analisi. Il presente Rapporto di prova non può essere riprodotto parzialmente, salvo autorizzazione scritta di Chelab.

CHELAB S.r.l. - Socio Unico, Company subject to the direction and coordination of Mérieux NutriSciences Corporation

Head Office: Via Fratta 25 31023 Resana, Italy Phone +39 0423.7177 Fax +39 0423.715058 www.merieuxnutrisciences.com/it

VAT nr. IT 01500900269, R.E.A Treviso n. 156079 Fully paid up € 103.480,00.

Segue rapporto di prova 25LA26526 rev.00

Dott. Glauco Barbero
Ordine Interprovinciale dei Chimici e dei Fisici
della Liguria n°1204

----- **Fine rapporto di prova** -----

Documento firmato digitalmente ai sensi del D Lgs N.82 del 7 marzo 2005 e s.m.i

I risultati contenuti nel presente Rapporto di prova si riferiscono esclusivamente al campione oggetto di analisi. Il presente Rapporto di prova non può essere riprodotto parzialmente, salvo autorizzazione scritta di Chelab.

CHELAB S.r.l. - Socio Unico, Company subject to the direction and coordination of Mérieux NutriSciences Corporation

Head Office: Via Fratta 25 31023 Resana, Italy Phone +39 0423.7177 Fax +39 0423.715058 www.merieuxnutrisciences.com/it

VAT nr. IT 01500900269, R.E.A Treviso n. 156079 Fully paid up € 103.480,00.

EDISON NEXT ENVIRONMENT Srl
Via Acqui, 86 - 10098 Rivoli (TO)
Tel. +39 011 9513 901 – Fax +39 011 9513 665
info_edisonnextenvironment@edison.it
nextenvironment@pec.edison.it
www.edisonnext.it

Capitale Sociale euro 1.000.000,00 i.v.
Reg. Imprese - C.F. e P. IVA n. 11716780017
Direzione e coordinamento ex Art. 2497 cc da parte di Edison SpA

Cliente:
PEDELOMBARDA NUOVA SOCIETA' CONSORTILE PER AZIONI
VIA ADIGE, 19 - 20135 - MILANO

Sede operativa A

Via Acqui, 86
10098 Rivoli (TO)
Tel. +39 011 9513 901
Fax +39 011 9513 665

Sede operativa B

Via ex Aeroporto c/o Consorzio
"Il Sole" – Lotto G1
80038 Pomigliano d'Arco (NA) ☒
Tel. +39 081 3445075
Fax +39 081 3445071

Rapporto di Prova n° TR_25_03842_004/01

Rev. 00

Data: 26/11/2025

Pagina 1 di 1

N° Campione: 25_03842_004_001
Progetto: -
Data inizio prove: 21/11/2025
Categoria merceologica: Supporti da campionamento aria
Prodotto / limiti di riferimento: DLgs n°155 13/08/2010 SO GU n° 216 15/09/2010
Quantità campione: 2 Filtri
Codice punto di campionamento: PM_A4_polveri
Descrizione campione: Recettore PMA4
Luogo di prelievo: Via Treviso - Meda (MB)
Metodo di campionamento: UNI EN 12341:2023 "escluso parte 5.1.1: apparecchiatura certificata"
Campionato da: Conedera Fabio - Edison Next Environment sede A
Data inizio campionamento: 10/11/2025 **Ora:** 0:00
Data fine campionamento: 10/11/2025 **Ora:** 23:59
Piano di campionamento: -

Parametri determinati	Unità di misura	Valore rilevato	Valore limite	Metodo di prova	Incertezza di misura (K=2, p=95%)	Data inizio- fine prova
Supporto: Filtro (FV/FQ) per la determinazione del particolato in sospensione PM 10 (diametro 47 mm)						
Volume	m³	55,0	-	UNI EN 12341:2023 "escluso parte 5.1.1: apparecchiatura certificata"	-	10/11/2025 - 10/11/2025
Particolato sospeso PM 10	µg/m³	56,8	MAX 50 ⁽¹⁾		± 6,2	21/11/2025 - 25/11/2025
Particolato sospeso PM 10	µg totali	3125	-		-	21/11/2025 - 25/11/2025
Supporto: Filtro (FV/FQ) per la determinazione del particolato in sospensione PM 2,5 (diametro 47 mm)						
Volume	m³	54,9	-	UNI EN 12341:2023 "escluso parte 5.1.1: apparecchiatura certificata"	-	10/11/2025 - 10/11/2025
Particolato sospeso PM 2,5	µg/m³	44,2	MAX 25 ⁽¹⁾		± 6,2	21/11/2025 - 25/11/2025
Particolato sospeso PM 2,5	µg totali	2429	-		-	21/11/2025 - 25/11/2025
Il rapporto di prova non può essere riprodotto parzialmente, salvo approvazione scritta del Responsabile. I risultati del Rapporto di Prova si riferiscono solo al campione sottoposto a prova.						

⁽¹⁾ DLgs n°155 13/08/2010 SO GU n°216 15/09/2010. Il valore obiettivo è riferito al tenore totale di ciascun inquinante presente nella frazione PM10 del materiale particolato, calcolato come media su anno civile

L'incertezza di misura è espressa come incertezza estesa (riferita alla fase analitica).

Se le concentrazioni rilevate risultano inferiori al limite di quantificazione, l'incertezza di misura non è riportata.

L'eventuale valore rilevato in grassetto indica un risultato che è oltre il valore limite di riferimento, senza tenere conto dell'incertezza di misura

"<" Se presente significa inferiore al limite di quantificazione; il numero che segue il simbolo "<" indica il limite di quantificazione definito dal laboratorio.

Quando le informazioni fornite dal cliente possono influire sulla validità dei risultati, il laboratorio ne declina la responsabilità. I dati del campionamento, espressamente dichiarati da chi ha eseguito il campionamento, sono stati utilizzati nell'elaborazione dell'espressione dei risultati. Qualunque scostamento rispetto al metodo di prova e relativo alle attività di laboratorio, viene comunicato al cliente tramite email per sua approvazione

Simone Di Capua

Environmental Technician

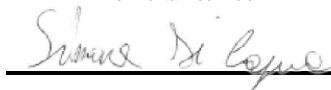

Marco Scarrone

Responsabile Environment & Safety Advisory

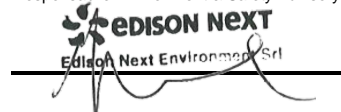

EDISON NEXT ENVIRONMENT Srl
Via Acqui, 86 - 10098 Rivoli (TO)
Tel. +39 011 9513 901 – Fax +39 011 9513 665
info_edisonnextenvironment@edison.it
nextenvironment@pec.edison.it
www.edisonnext.it

Capitale Sociale euro 1.000.000,00 i.v.
Reg. Imprese - C.F. e P. IVA n. 11716780017
Direzione e coordinamento ex Art. 2497 cc da parte di Edison SpA

Cliente:
PEDELOMBARDA NUOVA SOCIETA' CONSORTILE PER AZIONI
VIA ADIGE, 19 - 20135 - MILANO

Sede operativa A

Via Acqui, 86
10098 Rivoli (TO)
Tel. +39 011 9513 901
Fax +39 011 9513 665

Sede operativa B

Via ex Aeroporto c/o Consorzio
"Il Sole" – Lotto G1
80038 Pomigliano d'Arco (NA) ☒
Tel. +39 081 3445075
Fax +39 081 3445071

Rapporto di Prova n° TR_25_03842_004/02

Rev. 00

Data: 26/11/2025

Pagina 1 di 1

N° Campione: 25_03842_004_002
Progetto: -
Data inizio prove: 21/11/2025
Categoria merceologica: Supporti da campionamento aria
Prodotto / limiti di riferimento: DLgs n°155 13/08/2010 SO GU n° 216 15/09/2010
Quantità campione: 2 Filtri
Codice punto di campionamento: PM_A4_polveri
Descrizione campione: Recettore PMA4
Luogo di prelievo: Via Treviso - Meda (MB)
Metodo di campionamento: UNI EN 12341:2023 "escluso parte 5.1.1: apparecchiatura certificata"
Campionato da: Conedera Fabio - Edison Next Environment sede A
Data inizio campionamento: 11/11/2025 **Ora:** 0:00
Data fine campionamento: 11/11/2025 **Ora:** 23:59
Piano di campionamento: -

Parametri determinati	Unità di misura	Valore rilevato	Valore limite	Metodo di prova	Incertezza di misura (K=2, p=95%)	Data inizio- fine prova
Supporto: Filtro (FV/FQ) per la determinazione del particolato in sospensione PM 10 (diametro 47 mm)						
Volume	m³	54,9	-	UNI EN 12341:2023 "escluso parte 5.1.1: apparecchiatura certificata"	-	11/11/2025 - 11/11/2025
Particolato sospeso PM 10	µg/m³	52,2	MAX 50 ⁽¹⁾		± 5,7	21/11/2025 - 25/11/2025
Particolato sospeso PM 10	µg totali	2867	-		-	21/11/2025 - 25/11/2025
Supporto: Filtro (FV/FQ) per la determinazione del particolato in sospensione PM 2,5 (diametro 47 mm)						
Volume	m³	55,0	-	UNI EN 12341:2023 "escluso parte 5.1.1: apparecchiatura certificata"	-	11/11/2025 - 11/11/2025
Particolato sospeso PM 2,5	µg/m³	35,9	MAX 25 ⁽¹⁾		± 5,0	21/11/2025 - 25/11/2025
Particolato sospeso PM 2,5	µg totali	1973	-		-	21/11/2025 - 25/11/2025
Il rapporto di prova non può essere riprodotto parzialmente, salvo approvazione scritta del Responsabile. I risultati del Rapporto di Prova si riferiscono solo al campione sottoposto a prova.						

⁽¹⁾ DLgs n°155 13/08/2010 SO GU n°216 15/09/2010. Il valore obiettivo è riferito al tenore totale di ciascun inquinante presente nella frazione PM10 del materiale particolato, calcolato come media su anno civile

L'incertezza di misura è espressa come incertezza estesa (riferita alla fase analitica).

Se le concentrazioni rilevate risultano inferiori al limite di quantificazione, l'incertezza di misura non è riportata.

L'eventuale valore rilevato in grassetto indica un risultato che è oltre il valore limite di riferimento, senza tenere conto dell'incertezza di misura

"<" Se presente significa inferiore al limite di quantificazione; il numero che segue il simbolo "<" indica il limite di quantificazione definito dal laboratorio.

Quando le informazioni fornite dal cliente possono influire sulla validità dei risultati, il laboratorio ne declina la responsabilità. I dati del campionamento, espressamente dichiarati da chi ha eseguito il campionamento, sono stati utilizzati nell'elaborazione dell'espressione dei risultati. Qualunque scostamento rispetto al metodo di prova e relativo alle attività di laboratorio, viene comunicato al cliente tramite email per sua approvazione

Simone Di Capua

Environmental Technician



Marco Scarrone

Responsabile Environment & Safety Advisory

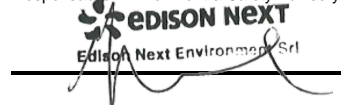

EDISON NEXT ENVIRONMENT Srl Via Acqui, 86 - 10098 Rivoli (TO) Tel. +39 011 9513 901 – Fax +39 011 9513 665 info_edisonnextenvironment@edison.it nextenvironment@pec.edison.it www.edisonnext.it Capitale Sociale euro 1.000.000,00 i.v. Reg. Imprese - C.F. e P. IVA n. 11716780017 Direzione e coordinamento ex. Art. 2497 cc da parte di Edison SpA				Cliente: PEDELOMBARDA NUOVA SOCIETA' CONSORTILE PER AZIONI VIA ADIGE, 19 - 20135 - MILANO																																																												
Sede operativa A Via Acqui, 86 10098 Rivoli (TO) Tel. +39 011 9513 901 Fax +39 011 9513 665		Sede operativa B Via ex Aeroporto c/o Consorzio "il Sole" – Lotto G1 80038 Pomigliano d'Arco (NA) <input checked="" type="checkbox"/> Tel. +39 081 3445075 Fax +39 081 3445071		Rapporto di Prova n° TR_25_03842_004/03 Rev. 00 Data: 26/11/2025 Pagina 1 di 1																																																												
N° Campione: 25_03842_004_003 Data ricevimento: 21/11/2025 Progetto: - Data fine prove: 25/11/2025 Data inizio prove: 21/11/2025 Verbale di campionamento N°: VC_25_03842_004 Categoria merceologica: Supporti da campionamento aria Prodotto / limiti di riferimento: DLgs n°155 13/08/2010 SO GU n° 216 15/09/2010 Quantità campione: 2 Filtri Codice punto di campionamento: PM_A4_polveri Descrizione campione: Recettore PMA4 Luogo di prelievo: Via Treviso - Meda (MB) Metodo di campionamento: UNI EN 12341:2023 "escluso parte 5.1.1: apparecchiatura certificata" Campionato da: Conedera Fabio - Edison Next Environment sede A Data inizio campionamento: 12/11/2025 Ora: 0:00 Data fine campionamento: 12/11/2025 Ora: 23:59 Piano di campionamento: -																																																																
<table border="1" style="width:100%; border-collapse: collapse;"> <thead> <tr> <th>Parametri determinati</th> <th>Unità di misura</th> <th>Valore rilevato</th> <th>Valore limite</th> <th>Metodo di prova</th> <th>Incertezza di misura (K=2, p=95%)</th> <th>Data inizio-fine prova</th> </tr> </thead> <tbody> <tr> <td colspan="7">Supporto: Filtro (FV/FQ) per la determinazione del particolato in sospensione PM 10 (diametro 47 mm)</td> </tr> <tr> <td>Volume</td> <td>m³</td> <td>55,0</td> <td>-</td> <td rowspan="3">UNI EN 12341:2023 "escluso parte 5.1.1: apparecchiatura certificata"</td> <td>-</td> <td>12/11/2025 - 12/11/2025</td> </tr> <tr> <td>Particolato sospeso PM 10</td> <td>µg/m³</td> <td>32,8</td> <td>MAX 50 ⁽¹⁾</td> <td>± 3,6</td> <td>21/11/2025 - 25/11/2025</td> </tr> <tr> <td>Particolato sospeso PM 10</td> <td>µg totali</td> <td>1807</td> <td>-</td> <td>-</td> <td>21/11/2025 - 25/11/2025</td> </tr> <tr> <td colspan="7">Supporto: Filtro (FV/FQ) per la determinazione del particolato in sospensione PM 2,5 (diametro 47 mm)</td> </tr> <tr> <td>Volume</td> <td>m³</td> <td>55,0</td> <td>-</td> <td rowspan="3">UNI EN 12341:2023 "escluso parte 5.1.1: apparecchiatura certificata"</td> <td>-</td> <td>12/11/2025 - 12/11/2025</td> </tr> <tr> <td>Particolato sospeso PM 2,5</td> <td>µg/m³</td> <td>28,4</td> <td>MAX 25 ⁽¹⁾</td> <td>± 4,0</td> <td>21/11/2025 - 25/11/2025</td> </tr> <tr> <td>Particolato sospeso PM 2,5</td> <td>µg totali</td> <td>1563</td> <td>-</td> <td>-</td> <td>21/11/2025 - 25/11/2025</td> </tr> </tbody> </table>						Parametri determinati	Unità di misura	Valore rilevato	Valore limite	Metodo di prova	Incertezza di misura (K=2, p=95%)	Data inizio-fine prova	Supporto: Filtro (FV/FQ) per la determinazione del particolato in sospensione PM 10 (diametro 47 mm)							Volume	m³	55,0	-	UNI EN 12341:2023 "escluso parte 5.1.1: apparecchiatura certificata"	-	12/11/2025 - 12/11/2025	Particolato sospeso PM 10	µg/m³	32,8	MAX 50 ⁽¹⁾	± 3,6	21/11/2025 - 25/11/2025	Particolato sospeso PM 10	µg totali	1807	-	-	21/11/2025 - 25/11/2025	Supporto: Filtro (FV/FQ) per la determinazione del particolato in sospensione PM 2,5 (diametro 47 mm)							Volume	m³	55,0	-	UNI EN 12341:2023 "escluso parte 5.1.1: apparecchiatura certificata"	-	12/11/2025 - 12/11/2025	Particolato sospeso PM 2,5	µg/m³	28,4	MAX 25 ⁽¹⁾	± 4,0	21/11/2025 - 25/11/2025	Particolato sospeso PM 2,5	µg totali	1563	-	-	21/11/2025 - 25/11/2025
Parametri determinati	Unità di misura	Valore rilevato	Valore limite	Metodo di prova	Incertezza di misura (K=2, p=95%)	Data inizio-fine prova																																																										
Supporto: Filtro (FV/FQ) per la determinazione del particolato in sospensione PM 10 (diametro 47 mm)																																																																
Volume	m³	55,0	-	UNI EN 12341:2023 "escluso parte 5.1.1: apparecchiatura certificata"	-	12/11/2025 - 12/11/2025																																																										
Particolato sospeso PM 10	µg/m³	32,8	MAX 50 ⁽¹⁾		± 3,6	21/11/2025 - 25/11/2025																																																										
Particolato sospeso PM 10	µg totali	1807	-		-	21/11/2025 - 25/11/2025																																																										
Supporto: Filtro (FV/FQ) per la determinazione del particolato in sospensione PM 2,5 (diametro 47 mm)																																																																
Volume	m³	55,0	-	UNI EN 12341:2023 "escluso parte 5.1.1: apparecchiatura certificata"	-	12/11/2025 - 12/11/2025																																																										
Particolato sospeso PM 2,5	µg/m³	28,4	MAX 25 ⁽¹⁾		± 4,0	21/11/2025 - 25/11/2025																																																										
Particolato sospeso PM 2,5	µg totali	1563	-		-	21/11/2025 - 25/11/2025																																																										
Il rapporto di prova non può essere riprodotto parzialmente, salvo approvazione scritta del Responsabile. I risultati del Rapporto di Prova si riferiscono solo al campione sottoposto a prova.																																																																

⁽¹⁾ DLgs n°155 13/08/2010 SO GU n°216 15/09/2010. Il valore obiettivo è riferito al tenore totale di ciascun inquinante presente nella frazione PM10 del materiale particolato, calcolato come media su anno civile

L'incertezza di misura è espressa come incertezza estesa (riferita alla fase analitica).

Se le concentrazioni rilevate risultano inferiori al limite di quantificazione, l'incertezza di misura non è riportata.

L'eventuale valore rilevato in grassetto indica un risultato che è oltre il valore limite di riferimento, senza tenere conto dell'incertezza di misura

"<" Se presente significa inferiore al limite di quantificazione; il numero che segue il simbolo "<" indica il limite di quantificazione definito dal laboratorio.

Quando le informazioni fornite dal cliente possono influire sulla validità dei risultati, il laboratorio ne declina la responsabilità. I dati del campionamento, espressamente dichiarati da chi ha eseguito il campionamento, sono stati utilizzati nell'elaborazione dell'espressione dei risultati. Qualunque scostamento rispetto al metodo di prova e relativo alle attività di laboratorio, viene comunicato al cliente tramite email per sua approvazione

Simone Di Capua

Environmental Technician



Marco Scarrone

Responsabile Environment & Safety Advisory



EDISON NEXT ENVIRONMENT Srl
Via Acqui, 86 - 10098 Rivoli (TO)
Tel. +39 011 9513 901 – Fax +39 011 9513 665
info_edisonnextenvironment@edison.it
nextenvironment@pec.edison.it
www.edisonnext.it

Capitale Sociale euro 1.000.000,00 i.v.
Reg. Imprese - C.F. e P. IVA n. 11716780017
Direzione e coordinamento ex Art. 2497 cc da parte di Edison SpA

Cliente:
PEDELOMBARDA NUOVA SOCIETA' CONSORTILE PER AZIONI
VIA ADIGE, 19 - 20135 - MILANO

Sede operativa A

Via Acqui, 86
10098 Rivoli (TO)
Tel. +39 011 9513 901
Fax +39 011 9513 665

Sede operativa B

Via ex Aeroporto c/o Consorzio
"Il Sole" – Lotto G1
80038 Pomigliano d'Arco (NA) ☒
Tel. +39 081 3445075
Fax +39 081 3445071

Rapporto di Prova n° TR_25_03842_004/04

Rev. 00

Data: 26/11/2025

Pagina 1 di 1

N° Campione: 25_03842_004_004
Progetto: -
Data inizio prove: 21/11/2025
Categoria merceologica: Supporti da campionamento aria
Prodotto / limiti di riferimento: DLgs n°155 13/08/2010 SO GU n° 216 15/09/2010
Quantità campione: 2 Filtri
Codice punto di campionamento: PM_A4_polveri
Descrizione campione: Recettore PMA4
Luogo di prelievo: Via Treviso - Meda (MB)
Metodo di campionamento: UNI EN 12341:2023 "escluso parte 5.1.1: apparecchiatura certificata"
Campionato da: Conedera Fabio - Edison Next Environment sede A
Data inizio campionamento: 13/11/2025 **Ora:** 0:00
Data fine campionamento: 13/11/2025 **Ora:** 23:59
Piano di campionamento: -

Parametri determinati	Unità di misura	Valore rilevato	Valore limite	Metodo di prova	Incertezza di misura (K=2, p=95%)	Data inizio- fine prova
Supporto: Filtro (FV/FQ) per la determinazione del particolato in sospensione PM 10 (diametro 47 mm)						
Volume	m³	55,0	-	UNI EN 12341:2023 "escluso parte 5.1.1: apparecchiatura certificata"	-	13/11/2025 - 13/11/2025
Particolato sospeso PM 10	µg/m³	40,0	MAX 50 ⁽¹⁾		± 4,4	21/11/2025 - 25/11/2025
Particolato sospeso PM 10	µg totali	2201	-		-	21/11/2025 - 25/11/2025
Supporto: Filtro (FV/FQ) per la determinazione del particolato in sospensione PM 2,5 (diametro 47 mm)						
Volume	m³	55,0	-	UNI EN 12341:2023 "escluso parte 5.1.1: apparecchiatura certificata"	-	13/11/2025 - 13/11/2025
Particolato sospeso PM 2,5	µg/m³	26,3	MAX 25 ⁽¹⁾		± 3,7	21/11/2025 - 25/11/2025
Particolato sospeso PM 2,5	µg totali	1449	-		-	21/11/2025 - 25/11/2025
Il rapporto di prova non può essere riprodotto parzialmente, salvo approvazione scritta del Responsabile. I risultati del Rapporto di Prova si riferiscono solo al campione sottoposto a prova.						

⁽¹⁾ DLgs n°155 13/08/2010 SO GU n°216 15/09/2010. Il valore obiettivo è riferito al tenore totale di ciascun inquinante presente nella frazione PM10 del materiale particolato, calcolato come media su anno civile

L'incertezza di misura è espressa come incertezza estesa (riferita alla fase analitica).

Se le concentrazioni rilevate risultano inferiori al limite di quantificazione, l'incertezza di misura non è riportata.

L'eventuale valore rilevato in grassetto indica un risultato che è oltre il valore limite di riferimento, senza tenere conto dell'incertezza di misura

"<" Se presente significa inferiore al limite di quantificazione; il numero che segue il simbolo "<" indica il limite di quantificazione definito dal laboratorio.

Quando le informazioni fornite dal cliente possono influire sulla validità dei risultati, il laboratorio ne declina la responsabilità. I dati del campionamento, espressamente dichiarati da chi ha eseguito il campionamento, sono stati utilizzati nell'elaborazione dell'espressione dei risultati. Qualunque scostamento rispetto al metodo di prova e relativo alle attività di laboratorio, viene comunicato al cliente tramite email per sua approvazione

Simone Di Capua

Environmental Technician

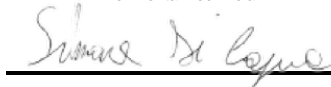

Marco Scarrone

Responsabile Environment & Safety Advisory

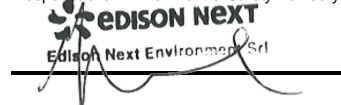

EDISON NEXT ENVIRONMENT Srl
Via Acqui, 86 - 10098 Rivoli (TO)
Tel. +39 011 9513 901 – Fax +39 011 9513 665
info_edisonnextenvironment@edison.it
nextenvironment@pec.edison.it
www.edisonnext.it

Capitale Sociale euro 1.000.000,00 i.v.
Reg. Imprese - C.F. e P. IVA n. 11716780017
Direzione e coordinamento ex Art. 2497 cc da parte di Edison SpA

Cliente:
PEDELOMBARDA NUOVA SOCIETA' CONSORTILE PER AZIONI
VIA ADIGE, 19 - 20135 - MILANO

Sede operativa A

Via Acqui, 86
10098 Rivoli (TO)
Tel. +39 011 9513 901
Fax +39 011 9513 665

Sede operativa B

Via ex Aeroporto c/o Consorzio
"Il Sole" – Lotto G1
80038 Pomigliano d'Arco (NA) ☒
Tel. +39 081 3445075
Fax +39 081 3445071

Rapporto di Prova n° TR_25_03842_004/05

Rev. 00

Data: 26/11/2025

Pagina 1 di 1

N° Campione: 25_03842_004_005
Progetto: -
Data inizio prove: 21/11/2025
Categoria merceologica: Supporti da campionamento aria
Prodotto / limiti di riferimento: DLgs n°155 13/08/2010 SO GU n° 216 15/09/2010
Quantità campione: 2 Filtri
Codice punto di campionamento: PM_A4_polveri
Descrizione campione: Recettore PMA4
Luogo di prelievo: Via Treviso - Meda (MB)
Metodo di campionamento: UNI EN 12341:2023 "escluso parte 5.1.1: apparecchiatura certificata"
Campionato da: Conedera Fabio - Edison Next Environment sede A
Data inizio campionamento: 14/11/2025 **Ora:** 0:00
Data fine campionamento: 14/11/2025 **Ora:** 23:59
Piano di campionamento: -

Parametri determinati	Unità di misura	Valore rilevato	Valore limite	Metodo di prova	Incertezza di misura (K=2, p=95%)	Data inizio- fine prova
Supporto: Filtro (FV/FQ) per la determinazione del particolato in sospensione PM 10 (diametro 47 mm)						
Volume	m³	55,0	-	UNI EN 12341:2023 "escluso parte 5.1.1: apparecchiatura certificata"	-	14/11/2025 - 14/11/2025
Particolato sospeso PM 10	µg/m³	71,9	MAX 50 ⁽¹⁾		± 7,9	21/11/2025 - 25/11/2025
Particolato sospeso PM 10	µg totali	3956	-		-	21/11/2025 - 25/11/2025
Supporto: Filtro (FV/FQ) per la determinazione del particolato in sospensione PM 2,5 (diametro 47 mm)						
Volume	m³	55,0	-	UNI EN 12341:2023 "escluso parte 5.1.1: apparecchiatura certificata"	-	14/11/2025 - 14/11/2025
Particolato sospeso PM 2,5	µg/m³	55,0	MAX 25 ⁽¹⁾		± 7,7	21/11/2025 - 25/11/2025
Particolato sospeso PM 2,5	µg totali	3026	-		-	21/11/2025 - 25/11/2025
Il rapporto di prova non può essere riprodotto parzialmente, salvo approvazione scritta del Responsabile. I risultati del Rapporto di Prova si riferiscono solo al campione sottoposto a prova.						

⁽¹⁾ DLgs n°155 13/08/2010 SO GU n°216 15/09/2010. Il valore obiettivo è riferito al tenore totale di ciascun inquinante presente nella frazione PM10 del materiale particolato, calcolato come media su anno civile

L'incertezza di misura è espressa come incertezza estesa (riferita alla fase analitica).

Se le concentrazioni rilevate risultano inferiori al limite di quantificazione, l'incertezza di misura non è riportata.

L'eventuale valore rilevato in grassetto indica un risultato che è oltre il valore limite di riferimento, senza tenere conto dell'incertezza di misura

"<" Se presente significa inferiore al limite di quantificazione; il numero che segue il simbolo "<" indica il limite di quantificazione definito dal laboratorio.

Quando le informazioni fornite dal cliente possono influire sulla validità dei risultati, il laboratorio ne declina la responsabilità. I dati del campionamento, espressamente dichiarati da chi ha eseguito il campionamento, sono stati utilizzati nell'elaborazione dell'espressione dei risultati. Qualunque scostamento rispetto al metodo di prova e relativo alle attività di laboratorio, viene comunicato al cliente tramite email per sua approvazione

Simone Di Capua

Environmental Technician

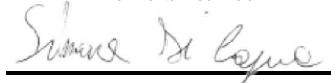

Marco Scarrone

Responsabile Environment & Safety Advisory



EDISON NEXT ENVIRONMENT Srl
Via Acqui, 86 - 10098 Rivoli (TO)
Tel. +39 011 9513 901 – Fax +39 011 9513 665
info_edisonnextenvironment@edison.it
nextenvironment@pec.edison.it
www.edisonnext.it

Capitale Sociale euro 1.000.000,00 i.v.
Reg. Imprese - C.F. e P. IVA n. 11716780017
Direzione e coordinamento ex. Art. 2497 cc da parte di Edison SpA

Cliente:
PEDELOMBARDA NUOVA SOCIETA' CONSORTILE PER AZIONI
VIA ADIGE, 19 - 20135 - MILANO

Sede operativa A

Via Acqui, 86
10098 Rivoli (TO)
Tel. +39 011 9513 901
Fax +39 011 9513 665

Sede operativa B

Via ex Aeroporto c/o Consorzio
"Il Sole" – Lotto G1
80038 Pomigliano d'Arco (NA) ☒
Tel. +39 081 3445075
Fax +39 081 3445071

Rapporto di Prova n° TR_25_03842_004/06

Rev. 00

Data: 26/11/2025

Pagina 1 di 1

N° Campione: 25_03842_004_006
Progetto: -
Data inizio prove: 21/11/2025
Categoria merceologica: Supporti da campionamento aria
Prodotto / limiti di riferimento: DLgs n°155 13/08/2010 SO GU n° 216 15/09/2010
Quantità campione: 2 Filtri
Codice punto di campionamento: PM_A4_polveri
Descrizione campione: Recettore PMA4
Luogo di prelievo: Via Treviso - Meda (MB)
Metodo di campionamento: UNI EN 12341:2023 "escluso parte 5.1.1: apparecchiatura certificata"
Campionato da: Conedera Fabio - Edison Next Environment sede A
Data inizio campionamento: 15/11/2025 **Ora:** 0:00
Data fine campionamento: 15/11/2025 **Ora:** 23:59
Piano di campionamento: -

Parametri determinati	Unità di misura	Valore rilevato	Valore limite	Metodo di prova	Incertezza di misura (K=2, p=95%)	Data inizio- fine prova
Supporto: Filtro (FV/FQ) per la determinazione del particolato in sospensione PM 10 (diametro 47 mm)						
Volume	m³	55,0	-	UNI EN 12341:2023 "escluso parte 5.1.1: apparecchiatura certificata"	-	15/11/2025 - 15/11/2025
Particolato sospeso PM 10	µg/m³	96	MAX 50 ⁽¹⁾		± 11	21/11/2025 - 25/11/2025
Particolato sospeso PM 10	µg totali	5284	-		-	21/11/2025 - 25/11/2025
Supporto: Filtro (FV/FQ) per la determinazione del particolato in sospensione PM 2,5 (diametro 47 mm)						
Volume	m³	55,0	-	UNI EN 12341:2023 "escluso parte 5.1.1: apparecchiatura certificata"	-	15/11/2025 - 15/11/2025
Particolato sospeso PM 2,5	µg/m³	82	MAX 25 ⁽¹⁾		± 11	21/11/2025 - 25/11/2025
Particolato sospeso PM 2,5	µg totali	4491	-		-	21/11/2025 - 25/11/2025
Il rapporto di prova non può essere riprodotto parzialmente, salvo approvazione scritta del Responsabile. I risultati del Rapporto di Prova si riferiscono solo al campione sottoposto a prova.						

⁽¹⁾ DLgs n°155 13/08/2010 SO GU n°216 15/09/2010. Il valore obiettivo è riferito al tenore totale di ciascun inquinante presente nella frazione PM10 del materiale particolato, calcolato come media su anno civile

L'incertezza di misura è espressa come incertezza estesa (riferita alla fase analitica).

Se le concentrazioni rilevate risultano inferiori al limite di quantificazione, l'incertezza di misura non è riportata.

L'eventuale valore rilevato in grassetto indica un risultato che è oltre il valore limite di riferimento, senza tenere conto dell'incertezza di misura

"<" Se presente significa inferiore al limite di quantificazione; il numero che segue il simbolo "<" indica il limite di quantificazione definito dal laboratorio.

Quando le informazioni fornite dal cliente possono influire sulla validità dei risultati, il laboratorio ne declina la responsabilità. I dati del campionamento, espressamente dichiarati da chi ha eseguito il campionamento, sono stati utilizzati nell'elaborazione dell'espressione dei risultati. Qualunque scostamento rispetto al metodo di prova e relativo alle attività di laboratorio, viene comunicato al cliente tramite email per sua approvazione

Simone Di Capua

Environmental Technician

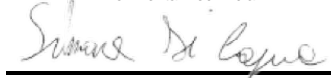

Marco Scarrone

Responsabile Environment & Safety Advisory

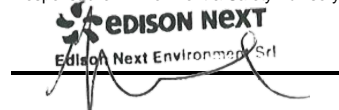

Rapporto di prova n°: **25LA26525 rev.00 del 12/01/2026**

Committente
EDISON NEXT ENVIRONMENT SRL
VIA ACQUI, 86
10098 RIVOLI TO

Dati del campione

Data arrivo: **19/11/2025**

Matrice: **supporto per ambiente di lavoro**

(§) Descrizione: **PMA3 (Via della Roggia 69 - Seveso)**

Dati campionamento

Campionamento a cura di: **cliente, Zappino - Conedera**

(§) Inizio: **10/11/2025 08.00.00**

(§) Fine: **16/11/2025 08.00.00**

(§) Campionamento eseguito presso: **Cesano Maderno - Meda**

(§) Punto di campionamento: **PMA3 (Via della Roggia 69 - Seveso)**

(§)



25LA26525

RISULTATI ANALITICI

	<u>Prova</u>	<u>Metodo di prova</u>	<u>U.M.</u>	<u>Valore</u>	<u>Incertezza</u>	<u>Inizio</u>	<u>Fine</u>
A	1,2,3,4,6,7,8-eptaclorodibenzodiossina	EPA 1613B 1994	fg	82000	±16000	19/11	25/11
A	1,2,3,4,6,7,8-eptaclorodibenzofurano	EPA 1613B 1994	fg	39000	±7800	19/11	25/11
A	1,2,3,4,7,8,9-eptaclorodibenzofurano	EPA 1613B 1994	fg	< 20000		19/11	25/11
A	1,2,3,4,7,8-esaclorodibenzo-p-diossina	EPA 1613B 1994	fg	< 10000		19/11	25/11
A	1,2,3,4,7,8-esaclorodibenzofurano	EPA 1613B 1994	fg	< 10000		19/11	25/11
A	1,2,3,6,7,8-esaclorodibenzo-p-diossina	EPA 1613B 1994	fg	< 10000		19/11	25/11
A	1,2,3,6,7,8-esaclorodibenzofurano	EPA 1613B 1994	fg	< 10000		19/11	25/11
A	1,2,3,7,8,9-esaclorodibenzo-p-diossina	EPA 1613B 1994	fg	< 10000		19/11	25/11
A	1,2,3,7,8,9-esaclorodibenzofurano	EPA 1613B 1994	fg	< 10000		19/11	25/11
A	1,2,3,7,8-pentaclorodibenzo-p-diossina	EPA 1613B 1994	fg	< 10000		19/11	25/11
A	1,2,3,7,8-pentaclorodibenzofurano	EPA 1613B 1994	fg	16000	±3200	19/11	25/11
A	2,3,4,6,7,8-esaclorodibenzofurano	EPA 1613B 1994	fg	14000	±2800	19/11	25/11
A	2,3,4,7,8-pentaclorodibenzofurano	EPA 1613B 1994	fg	17000	±3400	19/11	25/11

Documento firmato digitalmente ai sensi del D Lgs N.82 del 7 marzo 2005 e s.m.i

I risultati contenuti nel presente Rapporto di prova si riferiscono esclusivamente al campione oggetto di analisi. Il presente Rapporto di prova non può essere riprodotto parzialmente, salvo autorizzazione scritta di Chelab.

CHELAB S.r.l. - Socio Unico, Company subject to the direction and coordination of Mérieux NutriSciences Corporation

Head Office: Via Fratta 25 31023 Resana, Italy Phone +39 0423.7177 Fax +39 0423.715058 www.merieuxnutrisciences.com/it

VAT nr. IT 01500900269, R.E.A Treviso n. 156079 Fully paid up € 103.480,00.

Segue rapporto di prova 25LA26525 rev.00

RISULTATI ANALITICI

	<u>Prova</u>	<u>Metodo di prova</u>	<u>U.M.</u>	<u>Valore</u>	<u>Incertezza</u>	<u>Inizio</u>	<u>Fine</u>
A	2,3,7,8-tetraclorodibenzo-p-diossina	EPA 1613B 1994	fg	< 5000		19/11	25/11
A	2,3,7,8-tetraclorodibenzofurano	EPA 1613B 1994	fg	22000	±4400	19/11	25/11
A	octaclorodibenzo-p-diossina	EPA 1613B 1994	fg	190000	±37000	19/11	25/11
A	octaclorodibenzofurano	EPA 1613B 1994	fg	< 20000		19/11	25/11
A	tossicità equivalente (diossine)	EPA 1613B 1994	fg	11000	±2300	19/11	25/11

A: Prova eseguita presso il Laboratorio di Cairo Montenotte (SV) C.so Stalingrado, 50

B: Prova eseguita presso il Laboratorio di Porto Torres (SS) Via Giovanni da Verrazzano Z.I.

III: Prova eseguita fuori sede. Dove non è espressamente indicata la Categoria III la prova è classificata come Categoria 0 (prova eseguita presso il laboratorio). La sede di riferimento compare vicino ai singoli parametri da campo.

#: Prova eseguita da laboratorio terzo

§: Dati forniti dal cliente

MDL : Method Detection Limit

U.M. : Unità di Misura

S.S.: Sostanza secca

<: Il risultato è da intendersi inferiore al limite di quantificazione (LOQ)

Il risultato, così come espresso, è stato ottenuto mediante elaborazione dei dati espressamente sottoscritti da chi ha eseguito il campionamento e/o dalla Committenza.

L'incertezza indicata è l'incertezza estesa analitica corrispondente ad un fattore di copertura k approssimato a 2 che, per una distribuzione normale dei dati, corrisponde ad un intervallo di fiducia del 95%.

Per i parametri microbiologici, l'intervallo di confidenza è calcolato con un fattore di copertura pari a 2 e con un livello di fiducia del 95%.

I risultati riportati sul rapporto di prova non sono corretti per il fattore di recupero in quanto il medesimo rientra nei limiti di accettabilità, qualora previsti, dei singoli metodi di prova.

I giudizi di conformità / non conformità eventualmente riportati si riferiscono ai parametri analizzati e si basano sul confronto del risultato con i valori di riferimento senza considerare l'incertezza e/o l'intervallo di confidenza della misura.

Le sommatorie di più composti, qualora presenti, sono state calcolate con il criterio lower bound; il LOQ della somma corrisponde al LOQ più elevato tra quelli determinati per le singole sostanze concorrenti alla sommatoria.

Il laboratorio declina ogni responsabilità in merito ai dati forniti dal cliente.

Ove i metodi lo richiedono, si garantisce il rispetto di tutte le condizioni ambientali necessarie al corretto svolgimento delle prove analitiche.

I risultati riportati nel presente rapporto di prova si riferiscono unicamente al campione effettivamente sottoposto a prova e, se fornito dal cliente, così come ricevuto.

Nel caso in cui il campione si presenti con alterazioni tali da poter influenzare i risultati analitici, ma il cliente ne chieda comunque l'analisi, il laboratorio declina ogni responsabilità.

Persone che possono autorizzare i Rapporti di Prova:

Dott. Massimiliano Brignone, Direttore della Sede di Cairo Montenotte

Dott. Stefano Pinna, Direttore della Sede di Porto Torres

Dott.ssa Tiziana Giusto, Direttore Responsabile del Laboratorio Rifiuti

Dott. Glauco Barbero, Responsabile del Settore Aria, Acqua, Terre di Cairo Montenotte

Dott.ssa Barbara Bergero, Responsabile del Settore Microbiologia, Microscopia, Ecotossicologia

Dott.ssa Elena Solari, Vice Responsabile del Settore Microbiologia, Microscopia, Ecotossicologia

Dott.ssa Silvia Mirengo, Coordinatore Laboratorio Rifiuti

Il presente rapporto di prova è firmato digitalmente da:

Documento firmato digitalmente ai sensi del D Lgs N.82 del 7 marzo 2005 e s.m.i

I risultati contenuti nel presente Rapporto di prova si riferiscono esclusivamente al campione oggetto di analisi. Il presente Rapporto di prova non può essere riprodotto parzialmente, salvo autorizzazione scritta di Chelab.

CHELAB S.r.l. - Socio Unico, Company subject to the direction and coordination of Mérieux NutriSciences Corporation

Head Office: Via Fratta 25 31023 Resana, Italy Phone +39 0423.7177 Fax +39 0423.715058 www.merieuxnutrisciences.com/it

VAT nr. IT 01500900269, R.E.A Treviso n. 156079 Fully paid up € 103.480,00.

Segue rapporto di prova 25LA26525 rev.00

Dott. Glauco Barbero
Ordine Interprovinciale dei Chimici e dei Fisici
della Liguria n°1204

----- **Fine rapporto di prova** -----

Documento firmato digitalmente ai sensi del D Lgs N.82 del 7 marzo 2005 e s.m.i

I risultati contenuti nel presente Rapporto di prova si riferiscono esclusivamente al campione oggetto di analisi. Il presente Rapporto di prova non può essere riprodotto parzialmente, salvo autorizzazione scritta di Chelab.

CHELAB S.r.l. - Socio Unico, Company subject to the direction and coordination of Mérieux NutriSciences Corporation

Head Office: Via Fratta 25 31023 Resana, Italy Phone +39 0423.7177 Fax +39 0423.715058 www.merieuxnutrisciences.com/it

VAT nr. IT 01500900269, R.E.A Treviso n. 156079 Fully paid up € 103.480,00.

EDISON NEXT ENVIRONMENT Srl
Via Acqui, 86 - 10098 Rivoli (TO)
Tel. +39 011 9513 901 – Fax +39 011 9513 665
info_edisonnextenvironment@edison.it
nextenvironment@pec.edison.it
www.edisonnext.it

Capitale Sociale euro 1.000.000,00 i.v.
Reg. Imprese - C.F. e P. IVA n. 11716780017
Direzione e coordinamento ex Art. 2497 cc da parte di Edison SpA

Cliente:
PEDELOMBARDA NUOVA SOCIETA' CONSORTILE PER AZIONI
VIA ADIGE, 19 - 20135 - MILANO

Sede operativa A

Via Acqui, 86
10098 Rivoli (TO)
Tel. +39 011 9513 901
Fax +39 011 9513 665

Sede operativa B

Via ex Aeroporto c/o Consorzio
"Il Sole" – Lotto G1
80038 Pomigliano d'Arco (NA) ☒
Tel. +39 081 3445075
Fax +39 081 3445071

Rapporto di Prova n° TR_25_03842_005/01

Rev. 00

Data: 26/11/2025

Pagina 1 di 1

N° Campione: 25_03842_005_001
Progetto: -
Data inizio prove: 21/11/2025
Categoria merceologica: Supporti da campionamento aria
Prodotto / limiti di riferimento: DLgs n°155 13/08/2010 SO GU n° 216 15/09/2010
Quantità campione: 2 Filtri
Codice punto di campionamento: PM_A5_polveri
Descrizione campione: Recettore PMA5
Luogo di prelievo: Via Treviso - Meda (MB)
Metodo di campionamento: UNI EN 12341:2023 "escluso parte 5.1.1: apparecchiatura certificata"
Campionato da: Conedera Fabio - Edison Next Environment sede A
Data inizio campionamento: 10/11/2025 **Ora:** 0:00
Data fine campionamento: 10/11/2025 **Ora:** 23:59
Piano di campionamento: -

Parametri determinati	Unità di misura	Valore rilevato	Valore limite	Metodo di prova	Incertezza di misura (K=2, p=95%)	Data inizio- fine prova
Supporto: Filtro (FV/FQ) per la determinazione del particolato in sospensione PM 10 (diametro 47 mm)						
Volume	m³	55,0	-	UNI EN 12341:2023 "escluso parte 5.1.1: apparecchiatura certificata"	-	10/11/2025 - 10/11/2025
Particolato sospeso PM 10	µg/m³	61,8	MAX 50 ⁽¹⁾		± 6,8	21/11/2025 - 25/11/2025
Particolato sospeso PM 10	µg totali	3398	-		-	21/11/2025 - 25/11/2025
Supporto: Filtro (FV/FQ) per la determinazione del particolato in sospensione PM 2,5 (diametro 47 mm)						
Volume	m³	55,0	-	UNI EN 12341:2023 "escluso parte 5.1.1: apparecchiatura certificata"	-	10/11/2025 - 10/11/2025
Particolato sospeso PM 2,5	µg/m³	48,1	MAX 25 ⁽¹⁾		± 6,7	21/11/2025 - 25/11/2025
Particolato sospeso PM 2,5	µg totali	2645	-		-	21/11/2025 - 25/11/2025
Il rapporto di prova non può essere riprodotto parzialmente, salvo approvazione scritta del Responsabile. I risultati del Rapporto di Prova si riferiscono solo al campione sottoposto a prova.						

⁽¹⁾ DLgs n°155 13/08/2010 SO GU n°216 15/09/2010. Il valore obiettivo è riferito al tenore totale di ciascun inquinante presente nella frazione PM10 del materiale particolato, calcolato come media su anno civile

L'incertezza di misura è espressa come incertezza estesa (riferita alla fase analitica).

Se le concentrazioni rilevate risultano inferiori al limite di quantificazione, l'incertezza di misura non è riportata.

L'eventuale valore rilevato in grassetto indica un risultato che è oltre il valore limite di riferimento, senza tenere conto dell'incertezza di misura

"<" Se presente significa inferiore al limite di quantificazione; il numero che segue il simbolo "<" indica il limite di quantificazione definito dal laboratorio.

Quando le informazioni fornite dal cliente possono influire sulla validità dei risultati, il laboratorio ne declina la responsabilità. I dati del campionamento, espressamente dichiarati da chi ha eseguito il campionamento, sono stati utilizzati nell'elaborazione dell'espressione dei risultati. Qualunque scostamento rispetto al metodo di prova e relativo alle attività di laboratorio, viene comunicato al cliente tramite email per sua approvazione

Simone Di Capua

Environmental Technician

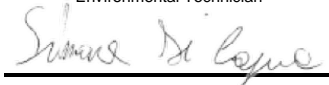

Marco Scarrone

Responsabile Environment & Safety Advisory



EDISON NEXT ENVIRONMENT Srl
Via Acqui, 86 - 10098 Rivoli (TO)
Tel. +39 011 9513 901 – Fax +39 011 9513 665
info_edisonnextenvironment@edison.it
nextenvironment@pec.edison.it
www.edisonnext.it

Capitale Sociale euro 1.000.000,00 i.v.
Reg. Imprese - C.F. e P. IVA n. 11716780017
Direzione e coordinamento ex Art. 2497 cc da parte di Edison SpA

Cliente:
PEDELOMBARDA NUOVA SOCIETA' CONSORTILE PER AZIONI
VIA ADIGE, 19 - 20135 - MILANO

Sede operativa A

Via Acqui, 86
10098 Rivoli (TO)
Tel. +39 011 9513 901
Fax +39 011 9513 665

Sede operativa B

Via ex Aeroporto c/o Consorzio
"Il Sole" – Lotto G1
80038 Pomigliano d'Arco (NA) ☒
Tel. +39 081 3445075
Fax +39 081 3445071

Rapporto di Prova n° TR_25_03842_005/02

Rev. 00

Data: 26/11/2025

Pagina 1 di 1

N° Campione: 25_03842_005_002
Progetto: -
Data inizio prove: 21/11/2025
Categoria merceologica: Supporti da campionamento aria
Prodotto / limiti di riferimento: DLgs n°155 13/08/2010 SO GU n° 216 15/09/2010
Quantità campione: 2 Filtri
Codice punto di campionamento: PM_A5_polveri
Descrizione campione: Recettore PMA5
Luogo di prelievo: Via Treviso - Meda (MB)
Metodo di campionamento: UNI EN 12341:2023 "escluso parte 5.1.1: apparecchiatura certificata"
Campionato da: Conedera Fabio - Edison Next Environment sede A
Data inizio campionamento: 11/11/2025 **Ora:** 0:00
Data fine campionamento: 11/11/2025 **Ora:** 23:59
Piano di campionamento: -

Parametri determinati	Unità di misura	Valore rilevato	Valore limite	Metodo di prova	Incertezza di misura (K=2, p=95%)	Data inizio- fine prova
Supporto: Filtro (FV/FQ) per la determinazione del particolato in sospensione PM 10 (diametro 47 mm)						
Volume	m³	55,0	-	UNI EN 12341:2023 "escluso parte 5.1.1: apparecchiatura certificata"	-	11/11/2025 - 11/11/2025
Particolato sospeso PM 10	µg/m³	51,9	MAX 50 ⁽¹⁾		± 5,7	21/11/2025 - 25/11/2025
Particolato sospeso PM 10	µg totali	2855	-		-	21/11/2025 - 25/11/2025
Supporto: Filtro (FV/FQ) per la determinazione del particolato in sospensione PM 2,5 (diametro 47 mm)						
Volume	m³	55,0	-	UNI EN 12341:2023 "escluso parte 5.1.1: apparecchiatura certificata"	-	11/11/2025 - 11/11/2025
Particolato sospeso PM 2,5	µg/m³	38,1	MAX 25 ⁽¹⁾		± 5,3	21/11/2025 - 25/11/2025
Particolato sospeso PM 2,5	µg totali	2097	-		-	21/11/2025 - 25/11/2025
Il rapporto di prova non può essere riprodotto parzialmente, salvo approvazione scritta del Responsabile. I risultati del Rapporto di Prova si riferiscono solo al campione sottoposto a prova.						

⁽¹⁾ DLgs n°155 13/08/2010 SO GU n°216 15/09/2010. Il valore obiettivo è riferito al tenore totale di ciascun inquinante presente nella frazione PM10 del materiale particolato, calcolato come media su anno civile

L'incertezza di misura è espressa come incertezza estesa (riferita alla fase analitica).

Se le concentrazioni rilevate risultano inferiori al limite di quantificazione, l'incertezza di misura non è riportata.

L'eventuale valore rilevato in grassetto indica un risultato che è oltre il valore limite di riferimento, senza tenere conto dell'incertezza di misura

"<" Se presente significa inferiore al limite di quantificazione; il numero che segue il simbolo "<" indica il limite di quantificazione definito dal laboratorio.

Quando le informazioni fornite dal cliente possono influire sulla validità dei risultati, il laboratorio ne declina la responsabilità. I dati del campionamento, espressamente dichiarati da chi ha eseguito il campionamento, sono stati utilizzati nell'elaborazione dell'espressione dei risultati. Qualunque scostamento rispetto al metodo di prova e relativo alle attività di laboratorio, viene comunicato al cliente tramite email per sua approvazione

Simone Di Capua

Environmental Technician

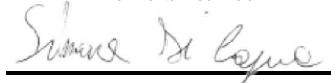

Marco Scarrone

Responsabile Environment & Safety Advisory



EDISON NEXT ENVIRONMENT Srl
Via Acqui, 86 - 10098 Rivoli (TO)
Tel. +39 011 9513 901 – Fax +39 011 9513 665
info_edisonnextenvironment@edison.it
nextenvironment@pec.edison.it
www.edisonnext.it

Capitale Sociale euro 1.000.000,00 i.v.
Reg. Imprese - C.F. e P. IVA n. 11716780017
Direzione e coordinamento ex Art. 2497 cc da parte di Edison SpA

Cliente:
PEDELOMBARDA NUOVA SOCIETA' CONSORTILE PER AZIONI
VIA ADIGE, 19 - 20135 - MILANO

Sede operativa A

Via Acqui, 86
10098 Rivoli (TO)
Tel. +39 011 9513 901
Fax +39 011 9513 665

Sede operativa B

Via ex Aeroporto c/o Consorzio
"Il Sole" – Lotto G1
80038 Pomigliano d'Arco (NA) ☒
Tel. +39 081 3445075
Fax +39 081 3445071

Rapporto di Prova n° TR_25_03842_005/03

Rev. 00

Data: 26/11/2025

Pagina 1 di 1

N° Campione: 25_03842_005_003
Progetto: -
Data inizio prove: 21/11/2025
Categoria merceologica: Supporti da campionamento aria
Prodotto / limiti di riferimento: DLgs n°155 13/08/2010 SO GU n° 216 15/09/2010
Quantità campione: 2 Filtri
Codice punto di campionamento: PM_A5_polveri
Descrizione campione: Recettore PMA5
Luogo di prelievo: Via Treviso - Meda (MB)
Metodo di campionamento: UNI EN 12341:2023 "escluso parte 5.1.1: apparecchiatura certificata"
Campionato da: Conedera Fabio - Edison Next Environment sede A
Data inizio campionamento: 12/11/2025 **Ora:** 0:00
Data fine campionamento: 12/11/2025 **Ora:** 23:59
Piano di campionamento: -

Parametri determinati	Unità di misura	Valore rilevato	Valore limite	Metodo di prova	Incertezza di misura (K=2, p=95%)	Data inizio- fine prova
Supporto: Filtro (FV/FQ) per la determinazione del particolato in sospensione PM 10 (diametro 47 mm)						
Volume	m³	55,0	-	UNI EN 12341:2023 "escluso parte 5.1.1: apparecchiatura certificata"	-	12/11/2025 - 12/11/2025
Particolato sospeso PM 10	µg/m³	44,1	MAX 50 ⁽¹⁾		± 4,9	21/11/2025 - 25/11/2025
Particolato sospeso PM 10	µg totali	2425	-		-	21/11/2025 - 25/11/2025
Supporto: Filtro (FV/FQ) per la determinazione del particolato in sospensione PM 2,5 (diametro 47 mm)						
Volume	m³	55,0	-	UNI EN 12341:2023 "escluso parte 5.1.1: apparecchiatura certificata"	-	12/11/2025 - 12/11/2025
Particolato sospeso PM 2,5	µg/m³	31,1	MAX 25 ⁽¹⁾		± 4,4	21/11/2025 - 25/11/2025
Particolato sospeso PM 2,5	µg totali	1710	-		-	21/11/2025 - 25/11/2025
Il rapporto di prova non può essere riprodotto parzialmente, salvo approvazione scritta del Responsabile. I risultati del Rapporto di Prova si riferiscono solo al campione sottoposto a prova.						

⁽¹⁾ DLgs n°155 13/08/2010 SO GU n°216 15/09/2010. Il valore obiettivo è riferito al tenore totale di ciascun inquinante presente nella frazione PM10 del materiale particolato, calcolato come media su anno civile

L'incertezza di misura è espressa come incertezza estesa (riferita alla fase analitica).

Se le concentrazioni rilevate risultano inferiori al limite di quantificazione, l'incertezza di misura non è riportata.

L'eventuale valore rilevato in grassetto indica un risultato che è oltre il valore limite di riferimento, senza tenere conto dell'incertezza di misura

"<" Se presente significa inferiore al limite di quantificazione; il numero che segue il simbolo "<" indica il limite di quantificazione definito dal laboratorio.

Quando le informazioni fornite dal cliente possono influire sulla validità dei risultati, il laboratorio ne declina la responsabilità. I dati del campionamento, espressamente dichiarati da chi ha eseguito il campionamento, sono stati utilizzati nell'elaborazione dell'espressione dei risultati. Qualunque scostamento rispetto al metodo di prova e relativo alle attività di laboratorio, viene comunicato al cliente tramite email per sua approvazione

Simone Di Capua

Environmental Technician

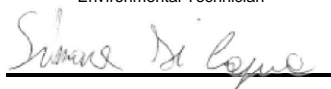

Marco Scarrone

Responsabile Environment & Safety Advisory



EDISON NEXT ENVIRONMENT Srl Via Acqui, 86 - 10098 Rivoli (TO) Tel. +39 011 9513 901 – Fax +39 011 9513 665 info_edisonnextenvironment@edison.it nextenvironment@pec.edison.it www.edisonnext.it Capitale Sociale euro 1.000.000,00 i.v. Reg. Imprese - C.F. e P. IVA n. 11716780017 Direzione e coordinamento ex. Art. 2497 cc da parte di Edison SpA				Cliente: PEDELOMBARDA NUOVA SOCIETA' CONSORTILE PER AZIONI VIA ADIGE, 19 - 20135 - MILANO	
Sede operativa A Via Acqui, 86 10098 Rivoli (TO) Tel. +39 011 9513 901 Fax +39 011 9513 665		Sede operativa B Via ex Aeroporto c/o Consorzio "Il Sole" – Lotto G1 80038 Pomigliano d'Arco (NA) <input checked="" type="checkbox"/> Tel. +39 081 3445075 Fax +39 081 3445071		Rapporto di Prova n° TR_25_03842_005/04 Rev. 00	
Data: 26/11/2025		Pagina 1 di 1			
N° Campione: 25_03842_005_004 Data ricevimento: 21/11/2025					
Progetto: - Data fine prove: 25/11/2025					
Data inizio prove: 21/11/2025 Verbale di campionamento N°: VC_25_03842_005					
Categoria merceologica: Supporti da campionamento aria					
Prodotto / limiti di riferimento: DLgs n°155 13/08/2010 SO GU n° 216 15/09/2010					
Quantità campione: 2 Filtri					
Codice punto di campionamento: PM_A5_polveri					
Descrizione campione: Recettore PMA5					
Luogo di prelievo: Via Treviso - Meda (MB)					
Metodo di campionamento: UNI EN 12341:2023 "escluso parte 5.1.1: apparecchiatura certificata"					
Campionato da: Conedera Fabio - Edison Next Environment sede A					
Data inizio campionamento: 13/11/2025 Ora: 0:00					
Data fine campionamento: 13/11/2025 Ora: 23:59					
Piano di campionamento: -					

Parametri determinati	Unità di misura	Valore rilevato	Valore limite	Metodo di prova	Incertezza di misura (K=2, p=95%)	Data inizio-fine prova
Supporto: Filtro (FV/FQ) per la determinazione del particolato in sospensione PM 10 (diametro 47 mm)						
Volume	m ³	55,0	-	UNI EN 12341:2023 "escluso parte 5.1.1: apparecchiatura certificata"	-	13/11/2025 - 13/11/2025
Particolato sospeso PM 10	µg/m ³	47,3	MAX 50 ⁽¹⁾		± 5,2	21/11/2025 - 25/11/2025
Particolato sospeso PM 10	µg totali	2600	-		-	21/11/2025 - 25/11/2025
Supporto: Filtro (FV/FQ) per la determinazione del particolato in sospensione PM 2,5 (diametro 47 mm)						
Volume	m ³	55,0	-	UNI EN 12341:2023 "escluso parte 5.1.1: apparecchiatura certificata"	-	13/11/2025 - 13/11/2025
Particolato sospeso PM 2,5	µg/m ³	27,9	MAX 25 ⁽¹⁾		± 3,9	21/11/2025 - 25/11/2025
Particolato sospeso PM 2,5	µg totali	1533	-		-	21/11/2025 - 25/11/2025

Il rapporto di prova non può essere riprodotto parzialmente, salvo approvazione scritta del Responsabile.
 I risultati del Rapporto di Prova si riferiscono solo al campione sottoposto a prova.

⁽¹⁾ DLgs n°155 13/08/2010 SO GU n°216 15/09/2010. Il valore obiettivo è riferito al tenore totale di ciascun inquinante presente nella frazione PM10 del materiale particolato, calcolato come media su anno civile

L'incertezza di misura è espressa come incertezza estesa (riferita alla fase analitica).

Se le concentrazioni rilevate risultano inferiori al limite di quantificazione, l'incertezza di misura non è riportata.

L'eventuale valore rilevato in grassetto indica un risultato che è oltre il valore limite di riferimento, senza tenere conto dell'incertezza di misura

"<" Se presente significa inferiore al limite di quantificazione; il numero che segue il simbolo "<" indica il limite di quantificazione definito dal laboratorio.

Quando le informazioni fornite dal cliente possono influire sulla validità dei risultati, il laboratorio ne declina la responsabilità. I dati del campionamento, espressamente dichiarati da chi ha eseguito il campionamento, sono stati utilizzati nell'elaborazione dell'espressione dei risultati. Qualunque scostamento rispetto al metodo di prova e relativo alle attività di laboratorio, viene comunicato al cliente tramite email per sua approvazione

Simone Di Capua

Environmental Technician

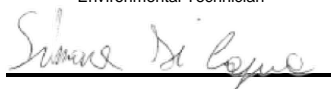

Marco Scarrone

Responsabile Environment & Safety Advisory



EDISON NEXT ENVIRONMENT Srl Via Acqui, 86 - 10098 Rivoli (TO) Tel. +39 011 9513 901 – Fax +39 011 9513 665 info_edisonnextenvironment@edison.it nextenvironment@pec.edison.it www.edisonnext.it Capitale Sociale euro 1.000.000,00 i.v. Reg. Imprese - C.F. e P. IVA n. 11716780017 Direzione e coordinamento ex. Art. 2497 cc da parte di Edison SpA				Cliente: PEDELOMBARDA NUOVA SOCIETA' CONSORTILE PER AZIONI VIA ADIGE, 19 - 20135 - MILANO																																																												
Sede operativa A Via Acqui, 86 10098 Rivoli (TO) Tel. +39 011 9513 901 Fax +39 011 9513 665		Sede operativa B Via ex Aeroporto c/o Consorzio "il Sole" – Lotto G1 80038 Pomigliano d'Arco (NA) <input checked="" type="checkbox"/> Tel. +39 081 3445075 Fax +39 081 3445071		Rapporto di Prova n° TR_25_03842_005/05 Rev. 00 Data: 26/11/2025 Pagina 1 di 1																																																												
N° Campione: 25_03842_005_005 Data ricevimento: 21/11/2025 Progetto: - Data fine prove: 25/11/2025 Data inizio prove: 21/11/2025 Verbale di campionamento N°: VC_25_03842_005 Categoria merceologica: Supporti da campionamento aria Prodotto / limiti di riferimento: DLgs n°155 13/08/2010 SO GU n° 216 15/09/2010 Quantità campione: 2 Filtri Codice punto di campionamento: PM_A5_polveri Descrizione campione: Recettore PMA5 Luogo di prelievo: Via Treviso - Meda (MB) Metodo di campionamento: UNI EN 12341:2023 "escluso parte 5.1.1: apparecchiatura certificata" Campionato da: Conedera Fabio - Edison Next Environment sede A Data inizio campionamento: 14/11/2025 Ora: 0:00 Data fine campionamento: 14/11/2025 Ora: 23:59 Piano di campionamento: -																																																																
<table border="1" style="width:100%; border-collapse: collapse;"> <thead> <tr> <th style="width:25%;">Parametri determinati</th> <th style="width:15%;">Unità di misura</th> <th style="width:15%;">Valore rilevato</th> <th style="width:15%;">Valore limite</th> <th style="width:15%;">Metodo di prova</th> <th style="width:15%;">Incertezza di misura (K=2, p=95%)</th> <th style="width:15%;">Data inizio-fine prova</th> </tr> </thead> <tbody> <tr> <td colspan="7" style="padding: 2px;">Supporto: Filtro (FV/FQ) per la determinazione del particolato in sospensione PM 10 (diametro 47 mm)</td> </tr> <tr> <td>Volume</td> <td>m³</td> <td>55,0</td> <td>-</td> <td rowspan="3" style="vertical-align: middle;">UNI EN 12341:2023 "escluso parte 5.1.1: apparecchiatura certificata"</td> <td>-</td> <td>14/11/2025 - 14/11/2025</td> </tr> <tr> <td>Particolato sospeso PM 10</td> <td>µg/m³</td> <td>73,4</td> <td>MAX 50 ⁽¹⁾</td> <td>± 8,1</td> <td>21/11/2025 - 25/11/2025</td> </tr> <tr> <td>Particolato sospeso PM 10</td> <td>µg totali</td> <td>4034</td> <td>-</td> <td>-</td> <td>21/11/2025 - 25/11/2025</td> </tr> <tr> <td colspan="7" style="padding: 2px;">Supporto: Filtro (FV/FQ) per la determinazione del particolato in sospensione PM 2,5 (diametro 47 mm)</td> </tr> <tr> <td>Volume</td> <td>m³</td> <td>55,0</td> <td>-</td> <td rowspan="3" style="vertical-align: middle;">UNI EN 12341:2023 "escluso parte 5.1.1: apparecchiatura certificata"</td> <td>-</td> <td>14/11/2025 - 14/11/2025</td> </tr> <tr> <td>Particolato sospeso PM 2,5</td> <td>µg/m³</td> <td>55,4</td> <td>MAX 25 ⁽¹⁾</td> <td>± 7,8</td> <td>21/11/2025 - 25/11/2025</td> </tr> <tr> <td>Particolato sospeso PM 2,5</td> <td>µg totali</td> <td>3045</td> <td>-</td> <td>-</td> <td>21/11/2025 - 25/11/2025</td> </tr> </tbody> </table>						Parametri determinati	Unità di misura	Valore rilevato	Valore limite	Metodo di prova	Incertezza di misura (K=2, p=95%)	Data inizio-fine prova	Supporto: Filtro (FV/FQ) per la determinazione del particolato in sospensione PM 10 (diametro 47 mm)							Volume	m³	55,0	-	UNI EN 12341:2023 "escluso parte 5.1.1: apparecchiatura certificata"	-	14/11/2025 - 14/11/2025	Particolato sospeso PM 10	µg/m³	73,4	MAX 50 ⁽¹⁾	± 8,1	21/11/2025 - 25/11/2025	Particolato sospeso PM 10	µg totali	4034	-	-	21/11/2025 - 25/11/2025	Supporto: Filtro (FV/FQ) per la determinazione del particolato in sospensione PM 2,5 (diametro 47 mm)							Volume	m³	55,0	-	UNI EN 12341:2023 "escluso parte 5.1.1: apparecchiatura certificata"	-	14/11/2025 - 14/11/2025	Particolato sospeso PM 2,5	µg/m³	55,4	MAX 25 ⁽¹⁾	± 7,8	21/11/2025 - 25/11/2025	Particolato sospeso PM 2,5	µg totali	3045	-	-	21/11/2025 - 25/11/2025
Parametri determinati	Unità di misura	Valore rilevato	Valore limite	Metodo di prova	Incertezza di misura (K=2, p=95%)	Data inizio-fine prova																																																										
Supporto: Filtro (FV/FQ) per la determinazione del particolato in sospensione PM 10 (diametro 47 mm)																																																																
Volume	m³	55,0	-	UNI EN 12341:2023 "escluso parte 5.1.1: apparecchiatura certificata"	-	14/11/2025 - 14/11/2025																																																										
Particolato sospeso PM 10	µg/m³	73,4	MAX 50 ⁽¹⁾		± 8,1	21/11/2025 - 25/11/2025																																																										
Particolato sospeso PM 10	µg totali	4034	-		-	21/11/2025 - 25/11/2025																																																										
Supporto: Filtro (FV/FQ) per la determinazione del particolato in sospensione PM 2,5 (diametro 47 mm)																																																																
Volume	m³	55,0	-	UNI EN 12341:2023 "escluso parte 5.1.1: apparecchiatura certificata"	-	14/11/2025 - 14/11/2025																																																										
Particolato sospeso PM 2,5	µg/m³	55,4	MAX 25 ⁽¹⁾		± 7,8	21/11/2025 - 25/11/2025																																																										
Particolato sospeso PM 2,5	µg totali	3045	-		-	21/11/2025 - 25/11/2025																																																										
Il rapporto di prova non può essere riprodotto parzialmente, salvo approvazione scritta del Responsabile. I risultati del Rapporto di Prova si riferiscono solo al campione sottoposto a prova.																																																																

⁽¹⁾ DLgs n°155 13/08/2010 SO GU n°216 15/09/2010. Il valore obiettivo è riferito al tenore totale di ciascun inquinante presente nella frazione PM10 del materiale particolato, calcolato come media su anno civile

L'incertezza di misura è espressa come incertezza estesa (riferita alla fase analitica).

Se le concentrazioni rilevate risultano inferiori al limite di quantificazione, l'incertezza di misura non è riportata.

L'eventuale valore rilevato in grassetto indica un risultato che è oltre il valore limite di riferimento, senza tenere conto dell'incertezza di misura

"<" Se presente significa inferiore al limite di quantificazione; il numero che segue il simbolo "<" indica il limite di quantificazione definito dal laboratorio.

Quando le informazioni fornite dal cliente possono influire sulla validità dei risultati, il laboratorio ne declina la responsabilità. I dati del campionamento, espressamente dichiarati da chi ha eseguito il campionamento, sono stati utilizzati nell'elaborazione dell'espressione dei risultati. Qualunque scostamento rispetto al metodo di prova e relativo alle attività di laboratorio, viene comunicato al cliente tramite email per sua approvazione

Simone Di Capua

Environmental Technician



Marco Scarrone

Responsabile Environment & Safety Advisory



EDISON NEXT ENVIRONMENT Srl
Via Acqui, 86 - 10098 Rivoli (TO)
Tel. +39 011 9513 901 – Fax +39 011 9513 665
info_edisonnextenvironment@edison.it
nextenvironment@pec.edison.it
www.edisonnext.it

Capitale Sociale euro 1.000.000,00 i.v.
Reg. Imprese - C.F. e P. IVA n. 11716780017
Direzione e coordinamento ex. Art. 2497 cc da parte di Edison SpA

Cliente:
PEDELOMBARDA NUOVA SOCIETA' CONSORTILE PER AZIONI
VIA ADIGE, 19 - 20135 - MILANO

Sede operativa A

Via Acqui, 86
10098 Rivoli (TO)
Tel. +39 011 9513 901
Fax +39 011 9513 665

Sede operativa B

Via ex Aeroporto c/o Consorzio
"Il Sole" – Lotto G1
80038 Pomigliano d'Arco (NA) ☒
Tel. +39 081 3445075
Fax +39 081 3445071

Rapporto di Prova n° TR_25_03842_005/06

Rev. 00

Data: 26/11/2025

Pagina 1 di 1

N° Campione: 25_03842_005_006
Progetto: -
Data inizio prove: 21/11/2025
Categoria merceologica: Supporti da campionamento aria
Prodotto / limiti di riferimento: DLgs n°155 13/08/2010 SO GU n° 216 15/09/2010
Quantità campione: 2 Filtri
Codice punto di campionamento: PM_A5_polveri
Descrizione campione: Recettore PMA5
Luogo di prelievo: Via Treviso - Meda (MB)
Metodo di campionamento: UNI EN 12341:2023 "escluso parte 5.1.1: apparecchiatura certificata"
Campionato da: Conedera Fabio - Edison Next Environment sede A
Data inizio campionamento: 15/11/2025 **Ora:** 0:00
Data fine campionamento: 15/11/2025 **Ora:** 23:59
Piano di campionamento: -

Parametri determinati	Unità di misura	Valore rilevato	Valore limite	Metodo di prova	Incertezza di misura (K=2, p=95%)	Data inizio- fine prova
Supporto: Filtro (FV/FQ) per la determinazione del particolato in sospensione PM 10 (diametro 47 mm)						
Volume	m³	55,0	-	UNI EN 12341:2023 "escluso parte 5.1.1: apparecchiatura certificata"	-	15/11/2025 - 15/11/2025
Particolato sospeso PM 10	µg/m³	93	MAX 50 ⁽¹⁾		± 10	21/11/2025 - 25/11/2025
Particolato sospeso PM 10	µg totali	5112	-		-	21/11/2025 - 25/11/2025
Supporto: Filtro (FV/FQ) per la determinazione del particolato in sospensione PM 2,5 (diametro 47 mm)						
Volume	m³	55,0	-	UNI EN 12341:2023 "escluso parte 5.1.1: apparecchiatura certificata"	-	15/11/2025 - 15/11/2025
Particolato sospeso PM 2,5	µg/m³	78	MAX 25 ⁽¹⁾		± 11	21/11/2025 - 25/11/2025
Particolato sospeso PM 2,5	µg totali	4279	-		-	21/11/2025 - 25/11/2025
Il rapporto di prova non può essere riprodotto parzialmente, salvo approvazione scritta del Responsabile. I risultati del Rapporto di Prova si riferiscono solo al campione sottoposto a prova.						

⁽¹⁾ DLgs n°155 13/08/2010 SO GU n°216 15/09/2010. Il valore obiettivo è riferito al tenore totale di ciascun inquinante presente nella frazione PM10 del materiale particolato, calcolato come media su anno civile

L'incertezza di misura è espressa come incertezza estesa (riferita alla fase analitica).

Se le concentrazioni rilevate risultano inferiori al limite di quantificazione, l'incertezza di misura non è riportata.

L'eventuale valore rilevato in grassetto indica un risultato che è oltre il valore limite di riferimento, senza tenere conto dell'incertezza di misura

"<" Se presente significa inferiore al limite di quantificazione; il numero che segue il simbolo "<" indica il limite di quantificazione definito dal laboratorio.

Quando le informazioni fornite dal cliente possono influire sulla validità dei risultati, il laboratorio ne declina la responsabilità. I dati del campionamento, espressamente dichiarati da chi ha eseguito il campionamento, sono stati utilizzati nell'elaborazione dell'espressione dei risultati. Qualunque scostamento rispetto al metodo di prova e relativo alle attività di laboratorio, viene comunicato al cliente tramite email per sua approvazione

Simone Di Capua

Environmental Technician

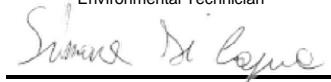

Marco Scarrone

Responsabile Environment & Safety Advisory



Rapporto di prova n°: **25LA26527 rev.00 del 12/01/2026**

Committente
EDISON NEXT ENVIRONMENT SRL
VIA ACQUI, 86
10098 RIVOLI TO

Dati del campione

Data arrivo: **19/11/2025**

Matrice: **supporto per ambiente di lavoro**

(§) Descrizione: **PMA5 (Via Giovanni de Medici 60 - Cesano Maderno)**



25LA26527

Dati campionamento

Campionamento a cura di: **cliente, Zappino - Conedera**

(§) Inizio: **10/11/2025 08.00.00**

(§) Fine: **16/11/2025 08.00.00**

(§) Campionamento eseguito presso: **Cesano Maderno - Meda**

(§) Punto di campionamento: **PMA5 (Via Giovanni de Medici 60 - Cesano Maderno)**

(§)

RISULTATI ANALITICI

	<u>Prova</u>	<u>Metodo di prova</u>	<u>U.M.</u>	<u>Valore</u>	<u>Incertezza</u>	<u>Inizio</u>	<u>Fine</u>
A	1,2,3,4,6,7,8-eptaclorodibenzodiossina	EPA 1613B 1994	fg	140000	±28000	19/11	26/11
A	1,2,3,4,6,7,8-eptaclorodibenzofurano	EPA 1613B 1994	fg	73000	±15000	19/11	26/11
A	1,2,3,4,7,8,9-eptaclorodibenzofurano	EPA 1613B 1994	fg	< 20000		19/11	26/11
A	1,2,3,4,7,8-esaclorodibenzo-p-diossina	EPA 1613B 1994	fg	< 10000		19/11	26/11
A	1,2,3,4,7,8-esaclorodibenzofurano	EPA 1613B 1994	fg	24000	±4800	19/11	26/11
A	1,2,3,6,7,8-esaclorodibenzo-p-diossina	EPA 1613B 1994	fg	< 10000		19/11	26/11
A	1,2,3,6,7,8-esaclorodibenzofurano	EPA 1613B 1994	fg	23000	±4500	19/11	26/11
A	1,2,3,7,8,9-esaclorodibenzo-p-diossina	EPA 1613B 1994	fg	< 10000		19/11	26/11
A	1,2,3,7,8,9-esaclorodibenzofurano	EPA 1613B 1994	fg	< 10000		19/11	26/11
A	1,2,3,7,8-pentaclorodibenzo-p-diossina	EPA 1613B 1994	fg	< 10000		19/11	26/11
A	1,2,3,7,8-pentaclorodibenzofurano	EPA 1613B 1994	fg	24000	±4800	19/11	26/11
A	2,3,4,6,7,8-esaclorodibenzofurano	EPA 1613B 1994	fg	21000	±4100	19/11	26/11
A	2,3,4,7,8-pentaclorodibenzofurano	EPA 1613B 1994	fg	28000	±5700	19/11	26/11

Documento firmato digitalmente ai sensi del D Lgs N.82 del 7 marzo 2005 e s.m.i

I risultati contenuti nel presente Rapporto di prova si riferiscono esclusivamente al campione oggetto di analisi. Il presente Rapporto di prova non può essere riprodotto parzialmente, salvo autorizzazione scritta di Chelab.

CHELAB S.r.l. - Socio Unico, Company subject to the direction and coordination of Mérieux NutriSciences Corporation

Head Office: Via Fratta 25 31023 Resana, Italy Phone +39 0423.7177 Fax +39 0423.715058 www.merieuxnutrisciences.com/it

VAT nr. IT 01500900269, R.E.A Treviso n. 156079 Fully paid up € 103.480,00.

Segue rapporto di prova 25LA26527 rev.00

RISULTATI ANALITICI

	<u>Prova</u>	<u>Metodo di prova</u>	<u>U.M.</u>	<u>Valore</u>	<u>Incertezza</u>	<u>Inizio</u>	<u>Fine</u>
A	2,3,7,8-tetraclorodibenzo-p-diossina	EPA 1613B 1994	fg	< 5000		19/11	26/11
A	2,3,7,8-tetraclorodibenzofurano	EPA 1613B 1994	fg	41000	±8200	19/11	26/11
A	octaclorodibenzo-p-diossina	EPA 1613B 1994	fg	290000	±59000	19/11	26/11
A	octaclorodibenzofurano	EPA 1613B 1994	fg	< 20000		19/11	26/11
A	tossicità equivalente (diossine)	EPA 1613B 1994	fg	22000	±4400	19/11	26/11

A: Prova eseguita presso il Laboratorio di Cairo Montenotte (SV) C.so Stalingrado, 50

B: Prova eseguita presso il Laboratorio di Porto Torres (SS) Via Giovanni da Verrazzano Z.I.

III: Prova eseguita fuori sede. Dove non è espressamente indicata la Categoria III la prova è classificata come Categoria 0 (prova eseguita presso il laboratorio). La sede di riferimento compare vicino ai singoli parametri da campo.

#: Prova eseguita da laboratorio terzo

§: Dati forniti dal cliente

MDL : Method Detection Limit

U.M. : Unità di Misura

S.S.: Sostanza secca

<: Il risultato è da intendersi inferiore al limite di quantificazione (LOQ)

Il risultato, così come espresso, è stato ottenuto mediante elaborazione dei dati espressamente sottoscritti da chi ha eseguito il campionamento e/o dalla Committenza.

L'incertezza indicata è l'incertezza estesa analitica corrispondente ad un fattore di copertura k approssimato a 2 che, per una distribuzione normale dei dati, corrisponde ad un intervallo di fiducia del 95%.

Per i parametri microbiologici, l'intervallo di confidenza è calcolato con un fattore di copertura pari a 2 e con un livello di fiducia del 95%.

I risultati riportati sul rapporto di prova non sono corretti per il fattore di recupero in quanto il medesimo rientra nei limiti di accettabilità, qualora previsti, dei singoli metodi di prova.

I giudizi di conformità / non conformità eventualmente riportati si riferiscono ai parametri analizzati e si basano sul confronto del risultato con i valori di riferimento senza considerare l'incertezza e/o l'intervallo di confidenza della misura.

Le sommatorie di più composti, qualora presenti, sono state calcolate con il criterio lower bound; il LOQ della somma corrisponde al LOQ più elevato tra quelli determinati per le singole sostanze concorrenti alla sommatoria.

Il laboratorio declina ogni responsabilità in merito ai dati forniti dal cliente.

Ove i metodi lo richiedono, si garantisce il rispetto di tutte le condizioni ambientali necessarie al corretto svolgimento delle prove analitiche.

I risultati riportati nel presente rapporto di prova si riferiscono unicamente al campione effettivamente sottoposto a prova e, se fornito dal cliente, così come ricevuto.

Nel caso in cui il campione si presenti con alterazioni tali da poter influenzare i risultati analitici, ma il cliente ne chieda comunque l'analisi, il laboratorio declina ogni responsabilità.

Persone che possono autorizzare i Rapporti di Prova:

Dott. Massimiliano Brignone, Direttore della Sede di Cairo Montenotte

Dott. Stefano Pinna, Direttore della Sede di Porto Torres

Dott.ssa Tiziana Giusto, Direttore Responsabile del Laboratorio Rifiuti

Dott. Glauco Barbero, Responsabile del Settore Aria, Acqua, Terre di Cairo Montenotte

Dott.ssa Barbara Bergero, Responsabile del Settore Microbiologia, Microscopia, Ecotossicologia

Dott.ssa Elena Solari, Vice Responsabile del Settore Microbiologia, Microscopia, Ecotossicologia

Dott.ssa Silvia Mirengo, Coordinatore Laboratorio Rifiuti

Il presente rapporto di prova è firmato digitalmente da:

Documento firmato digitalmente ai sensi del D Lgs N.82 del 7 marzo 2005 e s.m.i

I risultati contenuti nel presente Rapporto di prova si riferiscono esclusivamente al campione oggetto di analisi. Il presente Rapporto di prova non può essere riprodotto parzialmente, salvo autorizzazione scritta di Chelab.

CHELAB S.r.l. - Socio Unico, Company subject to the direction and coordination of Mérieux NutriSciences Corporation

Head Office: Via Fratta 25 31023 Resana, Italy Phone +39 0423.7177 Fax +39 0423.715058 www.merieuxnutrisciences.com/it

VAT nr. IT 01500900269, R.E.A Treviso n. 156079 Fully paid up € 103.480,00.

Segue rapporto di prova 25LA26527 rev.00

Dott. Glauco Barbero
Ordine Interprovinciale dei Chimici e dei Fisici
della Liguria n°1204

----- **Fine rapporto di prova** -----

Documento firmato digitalmente ai sensi del D Lgs N.82 del 7 marzo 2005 e s.m.i

I risultati contenuti nel presente Rapporto di prova si riferiscono esclusivamente al campione oggetto di analisi. Il presente Rapporto di prova non può essere riprodotto parzialmente, salvo autorizzazione scritta di Chelab.

CHELAB S.r.l. - Socio Unico, Company subject to the direction and coordination of Mérieux NutriSciences Corporation

Head Office: Via Fratta 25 31023 Resana, Italy Phone +39 0423.7177 Fax +39 0423.715058 www.merieuxnutrisciences.com/it

VAT nr. IT 01500900269, R.E.A Treviso n. 156079 Fully paid up € 103.480,00.

EDISON NEXT ENVIRONMENT Srl
Via Acqui, 86 - 10098 Rivoli (TO)
Tel. +39 011 9513 901 – Fax +39 011 9513 665
info_edisonnextenvironment@edison.it
nextenvironment@pec.edison.it
www.edisonnext.it

Capitale Sociale euro 1.000.000,00 i.v.
Reg. Imprese - C.F. e P. IVA n. 11716780017
Direzione e coordinamento ex. Art. 2497 cc da parte di Edison SpA

Cliente:
PEDELOMBARDA NUOVA SOCIETA' CONSORTILE PER AZIONI
VIA ADIGE, 19 - 20135 - MILANO

Sede operativa A

Via Acqui, 86
10098 Rivoli (TO)
Tel. +39 011 9513 901
Fax +39 011 9513 665

Sede operativa B

Via ex Aeroporto c/o Consorzio
"Il Sole" – Lotto G1
80038 Pomigliano d'Arco (NA) ☒
Tel. +39 081 3445075
Fax +39 081 3445071

Rapporto di Prova n° TR_25_03842_007/01

Rev. 00

Data: 26/11/2025

Pagina 1 di 1

N° Campione: 25_03842_007_001
Progetto: -
Data inizio prove: 21/11/2025
Categoria merceologica: Supporti da campionamento aria
Prodotto / limiti di riferimento: DLgs n°155 13/08/2010 SO GU n° 216 15/09/2010
Quantità campione: 2 Filtri
Codice punto di campionamento: PM_A7_polveri
Descrizione campione: Recettore PMA7
Luogo di prelievo: Via Treviso - Meda (MB)
Metodo di campionamento: UNI EN 12341:2023 "escluso parte 5.1.1: apparecchiatura certificata"
Campionato da: Conedera Fabio - Edison Next Environment sede A
Data inizio campionamento: 10/11/2025 **Ora:** 0:00
Data fine campionamento: 10/11/2025 **Ora:** 23:59
Piano di campionamento: -

Parametri determinati	Unità di misura	Valore rilevato	Valore limite	Metodo di prova	Incertezza di misura (K=2, p=95%)	Data inizio- fine prova
Supporto: Filtro (FV/FQ) per la determinazione del particolato in sospensione PM 10 (diametro 47 mm)						
Volume	m³	52,1	-	UNI EN 12341:2023 "escluso parte 5.1.1: apparecchiatura certificata"	-	10/11/2025 - 10/11/2025
Particolato sospeso PM 10	µg/m³	64,0	MAX 50 ⁽¹⁾		± 7,0	21/11/2025 - 25/11/2025
Particolato sospeso PM 10	µg totali	3337	-		-	21/11/2025 - 25/11/2025
Supporto: Filtro (FV/FQ) per la determinazione del particolato in sospensione PM 2,5 (diametro 47 mm)						
Volume	m³	35,9	-	UNI EN 12341:2023 "escluso parte 5.1.1: apparecchiatura certificata"	-	10/11/2025 - 10/11/2025
Particolato sospeso PM 2,5	µg/m³	45,2	MAX 25 ⁽¹⁾		± 6,3	21/11/2025 - 25/11/2025
Particolato sospeso PM 2,5	µg totali	1623	-		-	21/11/2025 - 25/11/2025
Il rapporto di prova non può essere riprodotto parzialmente, salvo approvazione scritta del Responsabile. I risultati del Rapporto di Prova si riferiscono solo al campione sottoposto a prova.						

⁽¹⁾ DLgs n°155 13/08/2010 SO GU n°216 15/09/2010. Il valore obiettivo è riferito al tenore totale di ciascun inquinante presente nella frazione PM10 del materiale particolato, calcolato come media su anno civile

L'incertezza di misura è espressa come incertezza estesa (riferita alla fase analitica).

Se le concentrazioni rilevate risultano inferiori al limite di quantificazione, l'incertezza di misura non è riportata.

L'eventuale valore rilevato in grassetto indica un risultato che è oltre il valore limite di riferimento, senza tenere conto dell'incertezza di misura

"<" Se presente significa inferiore al limite di quantificazione; il numero che segue il simbolo "<" indica il limite di quantificazione definito dal laboratorio.

Quando le informazioni fornite dal cliente possono influire sulla validità dei risultati, il laboratorio ne declina la responsabilità. I dati del campionamento, espressamente dichiarati da chi ha eseguito il campionamento, sono stati utilizzati nell'elaborazione dell'espressione dei risultati. Qualunque scostamento rispetto al metodo di prova e relativo alle attività di laboratorio, viene comunicato al cliente tramite email per sua approvazione

Simone Di Capua

Environmental Technician

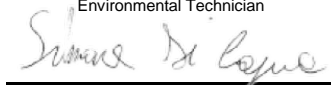

Marco Scarrone

Responsabile Environment & Safety Advisory



EDISON NEXT ENVIRONMENT Srl
Via Acqui, 86 - 10098 Rivoli (TO)
Tel. +39 011 9513 901 – Fax +39 011 9513 665
info_edisonnextenvironment@edison.it
nextenvironment@pec.edison.it
www.edisonnext.it

Capitale Sociale euro 1.000.000,00 i.v.
Reg. Imprese - C.F. e P. IVA n. 11716780017
Direzione e coordinamento ex. Art. 2497 cc da parte di Edison SpA

Cliente:
PEDELOMBARDA NUOVA SOCIETA' CONSORTILE PER AZIONI
VIA ADIGE, 19 - 20135 - MILANO

Sede operativa A

Via Acqui, 86
10098 Rivoli (TO)
Tel. +39 011 9513 901
Fax +39 011 9513 665

Sede operativa B

Via ex Aeroporto c/o Consorzio
"Il Sole" – Lotto G1
80038 Pomigliano d'Arco (NA) ☒
Tel. +39 081 3445075
Fax +39 081 3445071

Rapporto di Prova n° TR_25_03842_007/02

Rev. 00

Data: 26/11/2025

Pagina 1 di 1

N° Campione: 25_03842_007_002
Progetto: -
Data inizio prove: 21/11/2025
Categoria merceologica: Supporti da campionamento aria
Prodotto / limiti di riferimento: DLgs n°155 13/08/2010 SO GU n° 216 15/09/2010
Quantità campione: 2 Filtri
Codice punto di campionamento: PM_A7_polveri
Descrizione campione: Recettore PMA7
Luogo di prelievo: Via Treviso - Meda (MB)
Metodo di campionamento: UNI EN 12341:2023 "escluso parte 5.1.1: apparecchiatura certificata"
Campionato da: Conedera Fabio - Edison Next Environment sede A
Data inizio campionamento: 11/11/2025 **Ora:** 0:00
Data fine campionamento: 11/11/2025 **Ora:** 23:59
Piano di campionamento: -

Parametri determinati	Unità di misura	Valore rilevato	Valore limite	Metodo di prova	Incertezza di misura (K=2, p=95%)	Data inizio- fine prova
Supporto: Filtro (FV/FQ) per la determinazione del particolato in sospensione PM 10 (diametro 47 mm)						
Volume	m³	52,3	-	UNI EN 12341:2023 "escluso parte 5.1.1: apparecchiatura certificata"	-	11/11/2025 - 11/11/2025
Particolato sospeso PM 10	µg/m³	51,8	MAX 50 ⁽¹⁾		± 5,7	21/11/2025 - 25/11/2025
Particolato sospeso PM 10	µg totali	2711	-		-	21/11/2025 - 25/11/2025
Supporto: Filtro (FV/FQ) per la determinazione del particolato in sospensione PM 2,5 (diametro 47 mm)						
Volume	m³	55,0	-	UNI EN 12341:2023 "escluso parte 5.1.1: apparecchiatura certificata"	-	11/11/2025 - 11/11/2025
Particolato sospeso PM 2,5	µg/m³	36,9	MAX 25 ⁽¹⁾		± 5,2	21/11/2025 - 25/11/2025
Particolato sospeso PM 2,5	µg totali	2030	-		-	21/11/2025 - 25/11/2025
Il rapporto di prova non può essere riprodotto parzialmente, salvo approvazione scritta del Responsabile. I risultati del Rapporto di Prova si riferiscono solo al campione sottoposto a prova.						

⁽¹⁾ DLgs n°155 13/08/2010 SO GU n°216 15/09/2010. Il valore obiettivo è riferito al tenore totale di ciascun inquinante presente nella frazione PM10 del materiale particolato, calcolato come media su anno civile

L'incertezza di misura è espressa come incertezza estesa (riferita alla fase analitica).

Se le concentrazioni rilevate risultano inferiori al limite di quantificazione, l'incertezza di misura non è riportata.

L'eventuale valore rilevato in grassetto indica un risultato che è oltre il valore limite di riferimento, senza tenere conto dell'incertezza di misura

"<" Se presente significa inferiore al limite di quantificazione; il numero che segue il simbolo "<" indica il limite di quantificazione definito dal laboratorio.

Quando le informazioni fornite dal cliente possono influire sulla validità dei risultati, il laboratorio ne declina la responsabilità. I dati del campionamento, espressamente dichiarati da chi ha eseguito il campionamento, sono stati utilizzati nell'elaborazione dell'espressione dei risultati. Qualunque scostamento rispetto al metodo di prova e relativo alle attività di laboratorio, viene comunicato al cliente tramite email per sua approvazione

Simone Di Capua

Environmental Technician



Marco Scarrone

Responsabile Environment & Safety Advisory

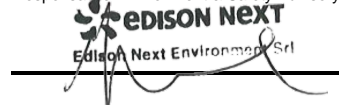

EDISON NEXT ENVIRONMENT Srl Via Acqui, 86 - 10098 Rivoli (TO) Tel. +39 011 9513 901 – Fax +39 011 9513 665 info_edisonnextenvironment@edison.it nextenvironment@pec.edison.it www.edisonnext.it Capitale Sociale euro 1.000.000,00 i.v. Reg. Imprese - C.F. e P. IVA n. 11716780017 Direzione e coordinamento ex. Art. 2497 cc da parte di Edison SpA		Cliente: PEDELOMBARDA NUOVA SOCIETA' CONSORTILE PER AZIONI VIA ADIGE, 19 - 20135 - MILANO	
Sede operativa A Via Acqui, 86 10098 Rivoli (TO) Tel. +39 011 9513 901 Fax +39 011 9513 665	Sede operativa B Via ex Aeroporto c/o Consorzio "il Sole" – Lotto G1 80038 Pomigliano d'Arco (NA) <input checked="" type="checkbox"/> Tel. +39 081 3445075 Fax +39 081 3445071	Rapporto di Prova n° TR_25_03842_007/03	Rev. 00
		Data: 26/11/2025	
		Pagina 1 di 1	
N° Campione: 25_03842_007_003		Data ricevimento: 21/11/2025	
Progetto: -		Data fine prove: 25/11/2025	
Data inizio prove: 21/11/2025		Verbale di campionamento N°: VC_25_03842_007	
Categoria merceologica: Supporti da campionamento aria			
Prodotto / limiti di riferimento: DLgs n°155 13/08/2010 SO GU n° 216 15/09/2010			
Quantità campione: 2 Filtri			
Codice punto di campionamento: PM_A7_polveri			
Descrizione campione: Recettore PMA7			
Luogo di prelievo: Via Treviso - Meda (MB)			
Metodo di campionamento: UNI EN 12341:2023 "escluso parte 5.1.1: apparecchiatura certificata"			
Campionato da: Conedera Fabio - Edison Next Environment sede A			
Data inizio campionamento: 12/11/2025		Ora: 0:00	
Data fine campionamento: 12/11/2025		Ora: 23:59	
Piano di campionamento: -			

Parametri determinati	Unità di misura	Valore rilevato	Valore limite	Metodo di prova	Incertezza di misura (K=2, p=95%)	Data inizio-fine prova
Supporto: Filtro (FV/FQ) per la determinazione del particolato in sospensione PM 10 (diametro 47 mm)						
Volume	m ³	52,2	-	UNI EN 12341:2023 "escluso parte 5.1.1: apparecchiatura certificata"	-	12/11/2025 - 12/11/2025
Particolato sospeso PM 10	µg/m ³	60,5	MAX 50 ⁽¹⁾		± 6,7	21/11/2025 - 25/11/2025
Particolato sospeso PM 10	µg totali	3156	-		-	21/11/2025 - 25/11/2025
Supporto: Filtro (FV/FQ) per la determinazione del particolato in sospensione PM 2,5 (diametro 47 mm)						
Volume	m ³	55,0	-	UNI EN 12341:2023 "escluso parte 5.1.1: apparecchiatura certificata"	-	12/11/2025 - 12/11/2025
Particolato sospeso PM 2,5	µg/m ³	29,9	MAX 25 ⁽¹⁾		± 4,2	21/11/2025 - 25/11/2025
Particolato sospeso PM 2,5	µg totali	1647	-		-	21/11/2025 - 25/11/2025

Il rapporto di prova non può essere riprodotto parzialmente, salvo approvazione scritta del Responsabile.
I risultati del Rapporto di Prova si riferiscono solo al campione sottoposto a prova.

⁽¹⁾ DLgs n°155 13/08/2010 SO GU n°216 15/09/2010. Il valore obiettivo è riferito al tenore totale di ciascun inquinante presente nella frazione PM10 del materiale particolato, calcolato come media su anno civile

L'incertezza di misura è espressa come incertezza estesa (riferita alla fase analitica).

Se le concentrazioni rilevate risultano inferiori al limite di quantificazione, l'incertezza di misura non è riportata.

L'eventuale valore rilevato in grassetto indica un risultato che è oltre il valore limite di riferimento, senza tenere conto dell'incertezza di misura

"<" Se presente significa inferiore al limite di quantificazione; il numero che segue il simbolo "<" indica il limite di quantificazione definito dal laboratorio.

Quando le informazioni fornite dal cliente possono influire sulla validità dei risultati, il laboratorio ne declina la responsabilità. I dati del campionamento, espressamente dichiarati da chi ha eseguito il campionamento, sono stati utilizzati nell'elaborazione dell'espressione dei risultati. Qualunque scostamento rispetto al metodo di prova e relativo alle attività di laboratorio, viene comunicato al cliente tramite email per sua approvazione

Simone Di Capua

Environmental Technician



Marco Scarrone

Responsabile Environment & Safety Advisory

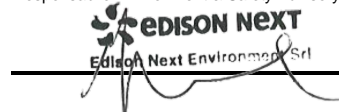

EDISON NEXT ENVIRONMENT Srl
Via Acqui, 86 - 10098 Rivoli (TO)
Tel. +39 011 9513 901 – Fax +39 011 9513 665
info_edisonnextenvironment@edison.it
nextenvironment@pec.edison.it
www.edisonnext.it

Capitale Sociale euro 1.000.000,00 i.v.
Reg. Imprese - C.F. e P. IVA n. 11716780017
Direzione e coordinamento ex. Art. 2497 cc da parte di Edison SpA

Cliente:
PEDELOMBARDA NUOVA SOCIETA' CONSORTILE PER AZIONI
VIA ADIGE, 19 - 20135 - MILANO

Sede operativa A

Via Acqui, 86
10098 Rivoli (TO)
Tel. +39 011 9513 901
Fax +39 011 9513 665

Sede operativa B

Via ex Aeroporto c/o Consorzio
"Il Sole" – Lotto G1
80038 Pomigliano d'Arco (NA) ☒
Tel. +39 081 3445075
Fax +39 081 3445071

Rapporto di Prova n° TR_25_03842_007/04

Rev. 00

Data: 26/11/2025

Pagina 1 di 1

N° Campione: 25_03842_007_004
Progetto: -
Data inizio prove: 21/11/2025
Categoria merceologica: Supporti da campionamento aria
Prodotto / limiti di riferimento: DLgs n°155 13/08/2010 SO GU n° 216 15/09/2010
Quantità campione: 2 Filtri
Codice punto di campionamento: PM_A7_polveri
Descrizione campione: Recettore PMA7
Luogo di prelievo: Via Treviso - Meda (MB)
Metodo di campionamento: UNI EN 12341:2023 "escluso parte 5.1.1: apparecchiatura certificata"
Campionato da: Conedera Fabio - Edison Next Environment sede A
Data inizio campionamento: 13/11/2025 **Ora:** 0:00
Data fine campionamento: 13/11/2025 **Ora:** 23:59
Piano di campionamento: -

Parametri determinati	Unità di misura	Valore rilevato	Valore limite	Metodo di prova	Incertezza di misura (K=2, p=95%)	Data inizio- fine prova
Supporto: Filtro (FV/FQ) per la determinazione del particolato in sospensione PM 10 (diametro 47 mm)						
Volume	m³	52,9	-	UNI EN 12341:2023 "escluso parte 5.1.1: apparecchiatura certificata"	-	13/11/2025 - 13/11/2025
Particolato sospeso PM 10	µg/m³	67,8	MAX 50 ⁽¹⁾		± 7,5	21/11/2025 - 25/11/2025
Particolato sospeso PM 10	µg totali	3588	-		-	21/11/2025 - 25/11/2025
Supporto: Filtro (FV/FQ) per la determinazione del particolato in sospensione PM 2,5 (diametro 47 mm)						
Volume	m³	55,0	-	UNI EN 12341:2023 "escluso parte 5.1.1: apparecchiatura certificata"	-	13/11/2025 - 13/11/2025
Particolato sospeso PM 2,5	µg/m³	27,0	MAX 25 ⁽¹⁾		± 3,8	21/11/2025 - 25/11/2025
Particolato sospeso PM 2,5	µg totali	1484	-		-	21/11/2025 - 25/11/2025
Il rapporto di prova non può essere riprodotto parzialmente, salvo approvazione scritta del Responsabile. I risultati del Rapporto di Prova si riferiscono solo al campione sottoposto a prova.						

⁽¹⁾ DLgs n°155 13/08/2010 SO GU n°216 15/09/2010. Il valore obiettivo è riferito al tenore totale di ciascun inquinante presente nella frazione PM10 del materiale particolato, calcolato come media su anno civile

L'incertezza di misura è espressa come incertezza estesa (riferita alla fase analitica).

Se le concentrazioni rilevate risultano inferiori al limite di quantificazione, l'incertezza di misura non è riportata.

L'eventuale valore rilevato in grassetto indica un risultato che è oltre il valore limite di riferimento, senza tenere conto dell'incertezza di misura

"<" Se presente significa inferiore al limite di quantificazione; il numero che segue il simbolo "<" indica il limite di quantificazione definito dal laboratorio.

Quando le informazioni fornite dal cliente possono influire sulla validità dei risultati, il laboratorio ne declina la responsabilità. I dati del campionamento, espressamente dichiarati da chi ha eseguito il campionamento, sono stati utilizzati nell'elaborazione dell'espressione dei risultati. Qualunque scostamento rispetto al metodo di prova e relativo alle attività di laboratorio, viene comunicato al cliente tramite email per sua approvazione

Simone Di Capua

Environmental Technician

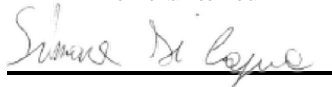

Marco Scarrone

Responsabile Environment & Safety Advisory

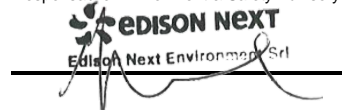

EDISON NEXT ENVIRONMENT Srl Via Acqui, 86 - 10098 Rivoli (TO) Tel. +39 011 9513 901 – Fax +39 011 9513 665 info_edisonnextenvironment@edison.it nextenvironment@pec.edison.it www.edisonnext.it Capitale Sociale euro 1.000.000,00 i.v. Reg. Imprese - C.F. e P. IVA n. 11716780017 Direzione e coordinamento ex. Art. 2497 cc da parte di Edison SpA				Cliente: PEDELOMBARDA NUOVA SOCIETA' CONSORTILE PER AZIONI VIA ADIGE, 19 - 20135 - MILANO																																																												
Sede operativa A Via Acqui, 86 10098 Rivoli (TO) Tel. +39 011 9513 901 Fax +39 011 9513 665		Sede operativa B Via ex Aeroporto c/o Consorzio "Il Sole" – Lotto G1 80038 Pomigliano d'Arco (NA) <input checked="" type="checkbox"/> Tel. +39 081 3445075 Fax +39 081 3445071		Rapporto di Prova n° TR_25_03842_007/05 Rev. 00 Data: 26/11/2025 Pagina 1 di 1																																																												
N° Campione: 25_03842_007_005 Data ricevimento: 21/11/2025 Progetto: - Data fine prove: 25/11/2025 Data inizio prove: 21/11/2025 Verbale di campionamento N°: VC_25_03842_007 Categoria merceologica: Supporti da campionamento aria Prodotto / limiti di riferimento: DLgs n°155 13/08/2010 SO GU n° 216 15/09/2010 Quantità campione: 2 Filtri Codice punto di campionamento: PM_A7_polveri Descrizione campione: Recettore PMA7 Luogo di prelievo: Via Treviso - Meda (MB) Metodo di campionamento: UNI EN 12341:2023 "escluso parte 5.1.1: apparecchiatura certificata" Campionato da: Conedera Fabio - Edison Next Environment sede A Data inizio campionamento: 14/11/2025 Ora: 0:00 Data fine campionamento: 14/11/2025 Ora: 23:59 Piano di campionamento: -																																																																
<table border="1" style="width:100%; border-collapse: collapse;"> <thead> <tr> <th style="width:25%;">Parametri determinati</th> <th style="width:15%;">Unità di misura</th> <th style="width:15%;">Valore rilevato</th> <th style="width:15%;">Valore limite</th> <th style="width:15%;">Metodo di prova</th> <th style="width:15%;">Incertezza di misura (K=2, p=95%)</th> <th style="width:15%;">Data inizio-fine prova</th> </tr> </thead> <tbody> <tr> <td colspan="7" style="padding: 2px;">Supporto: Filtro (FV/FQ) per la determinazione del particolato in sospensione PM 10 (diametro 47 mm)</td> </tr> <tr> <td style="text-align: center;">Volume</td> <td style="text-align: center;">m³</td> <td style="text-align: center;">54,7</td> <td style="text-align: center;">-</td> <td rowspan="3" style="text-align: center; vertical-align: middle;">UNI EN 12341:2023 "escluso parte 5.1.1: apparecchiatura certificata"</td> <td style="text-align: center;">-</td> <td style="text-align: center;">14/11/2025 - 14/11/2025</td> </tr> <tr> <td style="text-align: center;">Particolato sospeso PM 10</td> <td style="text-align: center;">µg/m³</td> <td style="text-align: center;">54,5</td> <td style="text-align: center;">MAX 50 ⁽¹⁾</td> <td style="text-align: center;">± 6,0</td> <td style="text-align: center;">21/11/2025 - 25/11/2025</td> </tr> <tr> <td style="text-align: center;">Particolato sospeso PM 10</td> <td style="text-align: center;">µg totali</td> <td style="text-align: center;">2984</td> <td style="text-align: center;">-</td> <td style="text-align: center;">-</td> <td style="text-align: center;">21/11/2025 - 25/11/2025</td> </tr> <tr> <td colspan="7" style="padding: 2px;">Supporto: Filtro (FV/FQ) per la determinazione del particolato in sospensione PM 2,5 (diametro 47 mm)</td> </tr> <tr> <td style="text-align: center;">Volume</td> <td style="text-align: center;">m³</td> <td style="text-align: center;">55,0</td> <td style="text-align: center;">-</td> <td rowspan="3" style="text-align: center; vertical-align: middle;">UNI EN 12341:2023 "escluso parte 5.1.1: apparecchiatura certificata"</td> <td style="text-align: center;">-</td> <td style="text-align: center;">14/11/2025 - 14/11/2025</td> </tr> <tr> <td style="text-align: center;">Particolato sospeso PM 2,5</td> <td style="text-align: center;">µg/m³</td> <td style="text-align: center;">35,2</td> <td style="text-align: center;">MAX 25 ⁽¹⁾</td> <td style="text-align: center;">± 4,9</td> <td style="text-align: center;">21/11/2025 - 25/11/2025</td> </tr> <tr> <td style="text-align: center;">Particolato sospeso PM 2,5</td> <td style="text-align: center;">µg totali</td> <td style="text-align: center;">1936</td> <td style="text-align: center;">-</td> <td style="text-align: center;">-</td> <td style="text-align: center;">21/11/2025 - 25/11/2025</td> </tr> </tbody> </table>						Parametri determinati	Unità di misura	Valore rilevato	Valore limite	Metodo di prova	Incertezza di misura (K=2, p=95%)	Data inizio-fine prova	Supporto: Filtro (FV/FQ) per la determinazione del particolato in sospensione PM 10 (diametro 47 mm)							Volume	m ³	54,7	-	UNI EN 12341:2023 "escluso parte 5.1.1: apparecchiatura certificata"	-	14/11/2025 - 14/11/2025	Particolato sospeso PM 10	µg/m ³	54,5	MAX 50 ⁽¹⁾	± 6,0	21/11/2025 - 25/11/2025	Particolato sospeso PM 10	µg totali	2984	-	-	21/11/2025 - 25/11/2025	Supporto: Filtro (FV/FQ) per la determinazione del particolato in sospensione PM 2,5 (diametro 47 mm)							Volume	m ³	55,0	-	UNI EN 12341:2023 "escluso parte 5.1.1: apparecchiatura certificata"	-	14/11/2025 - 14/11/2025	Particolato sospeso PM 2,5	µg/m ³	35,2	MAX 25 ⁽¹⁾	± 4,9	21/11/2025 - 25/11/2025	Particolato sospeso PM 2,5	µg totali	1936	-	-	21/11/2025 - 25/11/2025
Parametri determinati	Unità di misura	Valore rilevato	Valore limite	Metodo di prova	Incertezza di misura (K=2, p=95%)	Data inizio-fine prova																																																										
Supporto: Filtro (FV/FQ) per la determinazione del particolato in sospensione PM 10 (diametro 47 mm)																																																																
Volume	m ³	54,7	-	UNI EN 12341:2023 "escluso parte 5.1.1: apparecchiatura certificata"	-	14/11/2025 - 14/11/2025																																																										
Particolato sospeso PM 10	µg/m ³	54,5	MAX 50 ⁽¹⁾		± 6,0	21/11/2025 - 25/11/2025																																																										
Particolato sospeso PM 10	µg totali	2984	-		-	21/11/2025 - 25/11/2025																																																										
Supporto: Filtro (FV/FQ) per la determinazione del particolato in sospensione PM 2,5 (diametro 47 mm)																																																																
Volume	m ³	55,0	-	UNI EN 12341:2023 "escluso parte 5.1.1: apparecchiatura certificata"	-	14/11/2025 - 14/11/2025																																																										
Particolato sospeso PM 2,5	µg/m ³	35,2	MAX 25 ⁽¹⁾		± 4,9	21/11/2025 - 25/11/2025																																																										
Particolato sospeso PM 2,5	µg totali	1936	-		-	21/11/2025 - 25/11/2025																																																										
Il rapporto di prova non può essere riprodotto parzialmente, salvo approvazione scritta del Responsabile. I risultati del Rapporto di Prova si riferiscono solo al campione sottoposto a prova.																																																																

⁽¹⁾ DLgs n°155 13/08/2010 SO GU n°216 15/09/2010. Il valore obiettivo è riferito al tenore totale di ciascun inquinante presente nella frazione PM10 del materiale particolato, calcolato come media su anno civile

L'incertezza di misura è espressa come incertezza estesa (riferita alla fase analitica).

Se le concentrazioni rilevate risultano inferiori al limite di quantificazione, l'incertezza di misura non è riportata.

L'eventuale valore rilevato in grassetto indica un risultato che è oltre il valore limite di riferimento, senza tenere conto dell'incertezza di misura

"<" Se presente significa inferiore al limite di quantificazione; il numero che segue il simbolo "<" indica il limite di quantificazione definito dal laboratorio.

Quando le informazioni fornite dal cliente possono influire sulla validità dei risultati, il laboratorio ne declina la responsabilità. I dati del campionamento, espressamente dichiarati da chi ha eseguito il campionamento, sono stati utilizzati nell'elaborazione dell'espressione dei risultati. Qualunque scostamento rispetto al metodo di prova e relativo alle attività di laboratorio, viene comunicato al cliente tramite email per sua approvazione

Simone Di Capua

Environmental Technician

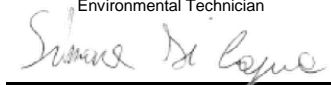

Marco Scarrone

Responsabile Environment & Safety Advisory



EDISON NEXT ENVIRONMENT Srl Via Acqui, 86 - 10098 Rivoli (TO) Tel. +39 011 9513 901 – Fax +39 011 9513 665 info_edisonnextenvironment@edison.it nextenvironment@pec.edison.it www.edisonnext.it Capitale Sociale euro 1.000.000,00 i.v. Reg. Imprese - C.F. e P. IVA n. 11716780017 Direzione e coordinamento ex. Art. 2497 cc da parte di Edison SpA				Cliente: PEDELOMBARDA NUOVA SOCIETA' CONSORTILE PER AZIONI VIA ADIGE, 19 - 20135 - MILANO																																																												
Sede operativa A Via Acqui, 86 10098 Rivoli (TO) Tel. +39 011 9513 901 Fax +39 011 9513 665		Sede operativa B Via ex Aeroporto c/o Consorzio "il Sole" – Lotto G1 80038 Pomigliano d'Arco (NA) <input checked="" type="checkbox"/> Tel. +39 081 3445075 Fax +39 081 3445071		Rapporto di Prova n° TR_25_03842_007/06 Rev. 00 Data: 26/11/2025 Pagina 1 di 1																																																												
N° Campione: 25_03842_007_006 Data ricevimento: 21/11/2025 Progetto: - Data inizio prove: 21/11/2025 Data fine prove: 25/11/2025 Categoria merceologica: Supporti da campionamento aria Verbale di campionamento N°: VC_25_03842_007 Prodotto / limiti di riferimento: DLgs n°155 13/08/2010 SO GU n° 216 15/09/2010 Quantità campione: 2 Filtri Codice punto di campionamento: PM_A7_polveri Descrizione campione: Recettore PMA7 Luogo di prelievo: Via Treviso - Meda (MB) Metodo di campionamento: UNI EN 12341:2023 "escluso parte 5.1.1: apparecchiatura certificata" Campionato da: Conedera Fabio - Edison Next Environment sede A Data inizio campionamento: 15/11/2025 Ora: 0:00 Data fine campionamento: 15/11/2025 Ora: 23:59 Piano di campionamento: -																																																																
<table border="1" style="width:100%; border-collapse: collapse;"> <thead> <tr> <th style="width:20%;">Parametri determinati</th> <th style="width:10%;">Unità di misura</th> <th style="width:10%;">Valore rilevato</th> <th style="width:10%;">Valore limite</th> <th style="width:10%;">Metodo di prova</th> <th style="width:10%;">Incertezza di misura (K=2, p=95%)</th> <th style="width:10%;">Data inizio-fine prova</th> </tr> </thead> <tbody> <tr> <td colspan="7" style="padding: 2px;">Supporto: Filtro (FV/FQ) per la determinazione del particolato in sospensione PM 10 (diametro 47 mm)</td> </tr> <tr> <td>Volume</td> <td>m³</td> <td>51,3</td> <td>-</td> <td rowspan="3">UNI EN 12341:2023 "escluso parte 5.1.1: apparecchiatura certificata"</td> <td>-</td> <td>15/11/2025 - 15/11/2025</td> </tr> <tr> <td>Particolato sospeso PM 10</td> <td>µg/m³</td> <td>61,4</td> <td>MAX 50 ⁽¹⁾</td> <td>± 6,8</td> <td>21/11/2025 - 25/11/2025</td> </tr> <tr> <td>Particolato sospeso PM 10</td> <td>µg totali</td> <td>3148</td> <td>-</td> <td>-</td> <td>21/11/2025 - 25/11/2025</td> </tr> <tr> <td colspan="7" style="padding: 2px;">Supporto: Filtro (FV/FQ) per la determinazione del particolato in sospensione PM 2,5 (diametro 47 mm)</td> </tr> <tr> <td>Volume</td> <td>m³</td> <td>54,9</td> <td>-</td> <td rowspan="3">UNI EN 12341:2023 "escluso parte 5.1.1: apparecchiatura certificata"</td> <td>-</td> <td>15/11/2025 - 15/11/2025</td> </tr> <tr> <td>Particolato sospeso PM 2,5</td> <td>µg/m³</td> <td>41,4</td> <td>MAX 25 ⁽¹⁾</td> <td>± 5,8</td> <td>21/11/2025 - 25/11/2025</td> </tr> <tr> <td>Particolato sospeso PM 2,5</td> <td>µg totali</td> <td>2273</td> <td>-</td> <td>-</td> <td>21/11/2025 - 25/11/2025</td> </tr> </tbody> </table>						Parametri determinati	Unità di misura	Valore rilevato	Valore limite	Metodo di prova	Incertezza di misura (K=2, p=95%)	Data inizio-fine prova	Supporto: Filtro (FV/FQ) per la determinazione del particolato in sospensione PM 10 (diametro 47 mm)							Volume	m ³	51,3	-	UNI EN 12341:2023 "escluso parte 5.1.1: apparecchiatura certificata"	-	15/11/2025 - 15/11/2025	Particolato sospeso PM 10	µg/m ³	61,4	MAX 50 ⁽¹⁾	± 6,8	21/11/2025 - 25/11/2025	Particolato sospeso PM 10	µg totali	3148	-	-	21/11/2025 - 25/11/2025	Supporto: Filtro (FV/FQ) per la determinazione del particolato in sospensione PM 2,5 (diametro 47 mm)							Volume	m ³	54,9	-	UNI EN 12341:2023 "escluso parte 5.1.1: apparecchiatura certificata"	-	15/11/2025 - 15/11/2025	Particolato sospeso PM 2,5	µg/m ³	41,4	MAX 25 ⁽¹⁾	± 5,8	21/11/2025 - 25/11/2025	Particolato sospeso PM 2,5	µg totali	2273	-	-	21/11/2025 - 25/11/2025
Parametri determinati	Unità di misura	Valore rilevato	Valore limite	Metodo di prova	Incertezza di misura (K=2, p=95%)	Data inizio-fine prova																																																										
Supporto: Filtro (FV/FQ) per la determinazione del particolato in sospensione PM 10 (diametro 47 mm)																																																																
Volume	m ³	51,3	-	UNI EN 12341:2023 "escluso parte 5.1.1: apparecchiatura certificata"	-	15/11/2025 - 15/11/2025																																																										
Particolato sospeso PM 10	µg/m ³	61,4	MAX 50 ⁽¹⁾		± 6,8	21/11/2025 - 25/11/2025																																																										
Particolato sospeso PM 10	µg totali	3148	-		-	21/11/2025 - 25/11/2025																																																										
Supporto: Filtro (FV/FQ) per la determinazione del particolato in sospensione PM 2,5 (diametro 47 mm)																																																																
Volume	m ³	54,9	-	UNI EN 12341:2023 "escluso parte 5.1.1: apparecchiatura certificata"	-	15/11/2025 - 15/11/2025																																																										
Particolato sospeso PM 2,5	µg/m ³	41,4	MAX 25 ⁽¹⁾		± 5,8	21/11/2025 - 25/11/2025																																																										
Particolato sospeso PM 2,5	µg totali	2273	-		-	21/11/2025 - 25/11/2025																																																										
Il rapporto di prova non può essere riprodotto parzialmente, salvo approvazione scritta del Responsabile. I risultati del Rapporto di Prova si riferiscono solo al campione sottoposto a prova.																																																																

⁽¹⁾ DLgs n°155 13/08/2010 SO GU n°216 15/09/2010. Il valore obiettivo è riferito al tenore totale di ciascun inquinante presente nella frazione PM10 del materiale particolato, calcolato come media su anno civile

L'incertezza di misura è espressa come incertezza estesa (riferita alla fase analitica).

Se le concentrazioni rilevate risultano inferiori al limite di quantificazione, l'incertezza di misura non è riportata.

L'eventuale valore rilevato in grassetto indica un risultato che è oltre il valore limite di riferimento, senza tenere conto dell'incertezza di misura

"<" Se presente significa inferiore al limite di quantificazione; il numero che segue il simbolo "<" indica il limite di quantificazione definito dal laboratorio.

Quando le informazioni fornite dal cliente possono influire sulla validità dei risultati, il laboratorio ne declina la responsabilità. I dati del campionamento, espressamente dichiarati da chi ha eseguito il campionamento, sono stati utilizzati nell'elaborazione dell'espressione dei risultati. Qualunque scostamento rispetto al metodo di prova e relativo alle attività di laboratorio, viene comunicato al cliente tramite email per sua approvazione

Simone Di Capua

Environmental Technician

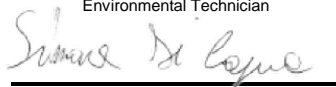

Marco Scarrone

Responsabile Environment & Safety Advisory



Rapporto di prova n°: **25LA26528 rev.00 del 12/01/2026**

Committente
EDISON NEXT ENVIRONMENT SRL
VIA ACQUI, 86
10098 RIVOLI TO

Dati del campione

Data arrivo: **19/11/2025**

Matrice: **supporto per ambiente di lavoro**

(§) Descrizione: **PMA7 (Via Sant' Eurasia 24 - Cesano Maderno)**

Dati campionamento

Campionamento a cura di: **cliente, Zappino - Conedera**

(§) Inizio: **10/11/2025 08.00.00**

(§) Fine: **16/11/2025 08.00.00**

(§) Campionamento eseguito presso: **Cesano Maderno - Meda**

(§) Punto di campionamento: **PMA7 (Via Sant' Eurasia 24 - Cesano Maderno)**

(§)



25LA26528

RISULTATI ANALITICI

	<u>Prova</u>	<u>Metodo di prova</u>	<u>U.M.</u>	<u>Valore</u>	<u>Incertezza</u>	<u>Inizio</u>	<u>Fine</u>
A	1,2,3,4,6,7,8-eptaclorodibenzodiossina	EPA 1613B 1994	fg	99000	±20000	19/11	26/11
A	1,2,3,4,6,7,8-eptaclorodibenzofurano	EPA 1613B 1994	fg	< 20000		19/11	26/11
A	1,2,3,4,7,8,9-eptaclorodibenzofurano	EPA 1613B 1994	fg	< 20000		19/11	26/11
A	1,2,3,4,7,8-esaclorodibenzo-p-diossina	EPA 1613B 1994	fg	< 10000		19/11	26/11
A	1,2,3,4,7,8-esaclorodibenzofurano	EPA 1613B 1994	fg	22000	±4400	19/11	26/11
A	1,2,3,6,7,8-esaclorodibenzo-p-diossina	EPA 1613B 1994	fg	< 10000		19/11	26/11
A	1,2,3,6,7,8-esaclorodibenzofurano	EPA 1613B 1994	fg	23000	±4600	19/11	26/11
A	1,2,3,7,8,9-esaclorodibenzo-p-diossina	EPA 1613B 1994	fg	12000	±2400	19/11	26/11
A	1,2,3,7,8,9-esaclorodibenzofurano	EPA 1613B 1994	fg	< 10000		19/11	26/11
A	1,2,3,7,8-pentaclorodibenzo-p-diossina	EPA 1613B 1994	fg	< 10000		19/11	26/11
A	1,2,3,7,8-pentaclorodibenzofurano	EPA 1613B 1994	fg	< 10000		19/11	26/11
A	2,3,4,6,7,8-esaclorodibenzofurano	EPA 1613B 1994	fg	26000	±5300	19/11	26/11
A	2,3,4,7,8-pentaclorodibenzofurano	EPA 1613B 1994	fg	26000	±5100	19/11	26/11

Documento firmato digitalmente ai sensi del D Lgs N.82 del 7 marzo 2005 e s.m.i

I risultati contenuti nel presente Rapporto di prova si riferiscono esclusivamente al campione oggetto di analisi. Il presente Rapporto di prova non può essere riprodotto parzialmente, salvo autorizzazione scritta di Chelab.

CHELAB S.r.l. - Socio Unico, Company subject to the direction and coordination of Mérieux NutriSciences Corporation

Head Office: Via Fratta 25 31023 Resana, Italy Phone +39 0423.7177 Fax +39 0423.715058 www.merieuxnutrisciences.com/it

VAT nr. IT 01500900269, R.E.A Treviso n. 156079 Fully paid up € 103.480,00.

Segue rapporto di prova 25LA26528 rev.00

RISULTATI ANALITICI

	<u>Prova</u>	<u>Metodo di prova</u>	<u>U.M.</u>	<u>Valore</u>	<u>Incertezza</u>	<u>Inizio</u>	<u>Fine</u>
A	2,3,7,8-tetraclorodibenzo-p-diossina	EPA 1613B 1994	fg	< 5000		19/11	26/11
A	2,3,7,8-tetraclorodibenzofurano	EPA 1613B 1994	fg	31000	±6100	19/11	26/11
A	octaclorodibenzo-p-diossina	EPA 1613B 1994	fg	240000	±48000	19/11	26/11
A	octaclorodibenzofurano	EPA 1613B 1994	fg	< 20000		19/11	26/11
A	tossicità equivalente (diossine)	EPA 1613B 1994	fg	20000	±4000	19/11	26/11

A: Prova eseguita presso il Laboratorio di Cairo Montenotte (SV) C.so Stalingrado, 50

B: Prova eseguita presso il Laboratorio di Porto Torres (SS) Via Giovanni da Verrazzano Z.I.

III: Prova eseguita fuori sede. Dove non è espressamente indicata la Categoria III la prova è classificata come Categoria 0 (prova eseguita presso il laboratorio). La sede di riferimento compare vicino ai singoli parametri da campo.

#: Prova eseguita da laboratorio terzo

§: Dati forniti dal cliente

MDL : Method Detection Limit

U.M. : Unità di Misura

S.S.: Sostanza secca

<: Il risultato è da intendersi inferiore al limite di quantificazione (LOQ)

Il risultato, così come espresso, è stato ottenuto mediante elaborazione dei dati espressamente sottoscritti da chi ha eseguito il campionamento e/o dalla Committenza.

L'incertezza indicata è l'incertezza estesa analitica corrispondente ad un fattore di copertura k approssimato a 2 che, per una distribuzione normale dei dati, corrisponde ad un intervallo di fiducia del 95%.

Per i parametri microbiologici, l'intervallo di confidenza è calcolato con un fattore di copertura pari a 2 e con un livello di fiducia del 95%.

I risultati riportati sul rapporto di prova non sono corretti per il fattore di recupero in quanto il medesimo rientra nei limiti di accettabilità, qualora previsti, dei singoli metodi di prova.

I giudizi di conformità / non conformità eventualmente riportati si riferiscono ai parametri analizzati e si basano sul confronto del risultato con i valori di riferimento senza considerare l'incertezza e/o l'intervallo di confidenza della misura.

Le sommatorie di più composti, qualora presenti, sono state calcolate con il criterio lower bound; il LOQ della somma corrisponde al LOQ più elevato tra quelli determinati per le singole sostanze concorrenti alla sommatoria.

Il laboratorio declina ogni responsabilità in merito ai dati forniti dal cliente.

Ove i metodi lo richiedono, si garantisce il rispetto di tutte le condizioni ambientali necessarie al corretto svolgimento delle prove analitiche.

I risultati riportati nel presente rapporto di prova si riferiscono unicamente al campione effettivamente sottoposto a prova e, se fornito dal cliente, così come ricevuto.

Nel caso in cui il campione si presenti con alterazioni tali da poter influenzare i risultati analitici, ma il cliente ne chieda comunque l'analisi, il laboratorio declina ogni responsabilità.

Persone che possono autorizzare i Rapporti di Prova:

Dott. Massimiliano Brignone, Direttore della Sede di Cairo Montenotte

Dott. Stefano Pinna, Direttore della Sede di Porto Torres

Dott.ssa Tiziana Giusto, Direttore Responsabile del Laboratorio Rifiuti

Dott. Glauco Barbero, Responsabile del Settore Aria, Acqua, Terre di Cairo Montenotte

Dott.ssa Barbara Bergero, Responsabile del Settore Microbiologia, Microscopia, Ecotossicologia

Dott.ssa Elena Solari, Vice Responsabile del Settore Microbiologia, Microscopia, Ecotossicologia

Dott.ssa Silvia Mirengo, Coordinatore Laboratorio Rifiuti

Il presente rapporto di prova è firmato digitalmente da:

Documento firmato digitalmente ai sensi del D Lgs N.82 del 7 marzo 2005 e s.m.i

I risultati contenuti nel presente Rapporto di prova si riferiscono esclusivamente al campione oggetto di analisi. Il presente Rapporto di prova non può essere riprodotto parzialmente, salvo autorizzazione scritta di Chelab.

CHELAB S.r.l. - Socio Unico, Company subject to the direction and coordination of Mérieux NutriSciences Corporation

Head Office: Via Fratta 25 31023 Resana, Italy Phone +39 0423.7177 Fax +39 0423.715058 www.merieuxnutrisciences.com/it

VAT nr. IT 01500900269, R.E.A Treviso n. 156079 Fully paid up € 103.480,00.

Segue rapporto di prova 25LA26528 rev.00

Dott. Glauco Barbero
Ordine Interprovinciale dei Chimici e dei Fisici
della Liguria n°1204

----- **Fine rapporto di prova** -----

Documento firmato digitalmente ai sensi del D Lgs N.82 del 7 marzo 2005 e s.m.i

I risultati contenuti nel presente Rapporto di prova si riferiscono esclusivamente al campione oggetto di analisi. Il presente Rapporto di prova non può essere riprodotto parzialmente, salvo autorizzazione scritta di Chelab.

CHELAB S.r.l. - Socio Unico, Company subject to the direction and coordination of Mérieux NutriSciences Corporation

Head Office: Via Fratta 25 31023 Resana, Italy Phone +39 0423.7177 Fax +39 0423.715058 www.merieuxnutrisciences.com/it

VAT nr. IT 01500900269, R.E.A Treviso n. 156079 Fully paid up € 103.480,00.

EDISON NEXT ENVIRONMENT Srl Via Acqui, 86 - 10098 Rivoli (TO) Tel. +39 011 9513 901 – Fax +39 011 9513 665 info_edisonnextenvironment@edison.it nextenvironment@pec.edison.it www.edisonnext.it Capitale Sociale euro 1.000.000,00 i.v. Reg. Imprese - C.F. e P. IVA n. 11716780017 Direzione e coordinamento ex. Art. 2497 cc da parte di Edison SpA				Cliente: PEDELOMBARDA NUOVA SOCIETA' CONSORTILE PER AZIONI VIA ADIGE, 19 - 20135 - MILANO	
Sede operativa A Via Acqui, 86 10098 Rivoli (TO) Tel. +39 011 9513 901 Fax +39 011 9513 665		Sede operativa B Via ex Aeroporto c/o Consorzio "Il Sole" – Lotto G1 80038 Pomigliano d'Arco (NA) Tel. +39 081 3445075 Fax +39 081 3445071		Rapporto di Prova n° TR_25_03842_010/01 Rev. 00	
Data: 26/11/2025		Pagina 1 di 1			
N° Campione: 25_03842_010_001 Data ricevimento: 21/11/2025					
Progetto: - Data fine prove: 25/11/2025					
Data inizio prove: 21/11/2025 Verbale di campionamento N°: VC_25_03842_010					
Categoria merceologica: Supporti da campionamento aria					
Prodotto / limiti di riferimento: DLgs n°155 13/08/2010 SO GU n° 216 15/09/2010					
Quantità campione: 2 Filtri					
Codice punto di campionamento: PM_A10_polveri					
Descrizione campione: Recettore PMA10					
Luogo di prelievo: Via Giuseppe Garibaldi, 114 - Cesano Maderno (MB)					
Metodo di campionamento: UNI EN 12341:2023 "escluso parte 5.1.1: apparecchiatura certificata"					
Campionato da: Conedera Fabio - Edison Next Environment sede A					
Data inizio campionamento: 10/11/2025 Ora: 0:00					
Data fine campionamento: 10/11/2025 Ora: 23:59					
Piano di campionamento: -					

Parametri determinati	Unità di misura	Valore rilevato	Valore limite	Metodo di prova	Incertezza di misura (K=2, p=95%)	Data inizio-fine prova
Supporto: Filtro (FV/FQ) per la determinazione del particolato in sospensione PM 10 (diametro 47 mm)						
Volume	m³	55,0	-	UNI EN 12341:2023 "escluso parte 5.1.1: apparecchiatura certificata"	-	10/11/2025 - 10/11/2025
Particolato sospeso PM 10	µg/m³	63,9	MAX 50 ⁽¹⁾		± 7,0	21/11/2025 - 25/11/2025
Particolato sospeso PM 10	µg totali	3516	-		-	21/11/2025 - 25/11/2025
Supporto: Filtro (FV/FQ) per la determinazione del particolato in sospensione PM 2,5 (diametro 47 mm)						
Volume	m³	54,9	-	UNI EN 12341:2023 "escluso parte 5.1.1: apparecchiatura certificata"	-	10/11/2025 - 10/11/2025
Particolato sospeso PM 2,5	µg/m³	37,2	MAX 25 ⁽¹⁾		± 5,2	21/11/2025 - 25/11/2025
Particolato sospeso PM 2,5	µg totali	2044	-		-	21/11/2025 - 25/11/2025

Il rapporto di prova non può essere riprodotto parzialmente, salvo approvazione scritta del Responsabile.
 I risultati del Rapporto di Prova si riferiscono solo al campione sottoposto a prova.

⁽¹⁾ DLgs n°155 13/08/2010 SO GU n°216 15/09/2010. Il valore obiettivo è riferito al tenore totale di ciascun inquinante presente nella frazione PM10 del materiale particolato, calcolato come media su anno civile

L'incertezza di misura è espressa come incertezza estesa (riferita alla fase analitica).

Se le concentrazioni rilevate risultano inferiori al limite di quantificazione, l'incertezza di misura non è riportata.

L'eventuale valore rilevato in grassetto indica un risultato che è oltre il valore limite di riferimento, senza tenere conto dell'incertezza di misura

"<" Se presente significa inferiore al limite di quantificazione; il numero che segue il simbolo "<" indica il limite di quantificazione definito dal laboratorio.

Quando le informazioni fornite dal cliente possono influire sulla validità dei risultati, il laboratorio ne declina la responsabilità. I dati del campionamento, espressamente dichiarati da chi ha eseguito il campionamento, sono stati utilizzati nell'elaborazione dell'espressione dei risultati. Qualunque scostamento rispetto al metodo di prova e relativo alle attività di laboratorio, viene comunicato al cliente tramite email per sua approvazione

Simone Di Capua

Environmental Technician



Marco Scarrone

Responsabile Environment & Safety Advisory



EDISON NEXT ENVIRONMENT Srl Via Acqui, 86 - 10098 Rivoli (TO) Tel. +39 011 9513 901 – Fax +39 011 9513 665 info_edisonnextenvironment@edison.it nextenvironment@pec.edison.it www.edisonnext.it Capitale Sociale euro 1.000.000,00 i.v. Reg. Imprese - C.F. e P. IVA n. 11716780017 Direzione e coordinamento ex. Art. 2497 cc da parte di Edison SpA				Cliente: PEDELOMBARDA NUOVA SOCIETA' CONSORTILE PER AZIONI VIA ADIGE, 19 - 20135 - MILANO																																																												
Sede operativa A Via Acqui, 86 10098 Rivoli (TO) Tel. +39 011 9513 901 Fax +39 011 9513 665		Sede operativa B Via ex Aeroporto c/o Consorzio "Il Sole" – Lotto G1 80038 Pomigliano d'Arco (NA) Tel. +39 081 3445075 Fax +39 081 3445071		Rapporto di Prova n° TR_25_03842_010/02 Rev. 00 Data: 26/11/2025 Pagina 1 di 1																																																												
<table style="width:100%; border: none;"> <tr> <td style="width: 50%; vertical-align: top;"> N° Campione: 25_03842_010_002 Progetto: - Data inizio prove: 21/11/2025 Categoria merceologica: Supporti da campionamento aria Prodotto / limiti di riferimento: DLgs n°155 13/08/2010 SO GU n° 216 15/09/2010 Quantità campione: 2 Filtri Codice punto di campionamento: PM_A10_polveri Descrizione campione: Recettore PMA10 Luogo di prelievo: Via Giuseppe Garibaldi, 114 - Cesano Maderno (MB) Metodo di campionamento: UNI EN 12341:2023 "escluso parte 5.1.1: apparecchiatura certificata" Campionato da: Conedera Fabio - Edison Next Environment sede A Data inizio campionamento: 11/11/2025 Data fine campionamento: 11/11/2025 Piano di campionamento: - </td> <td style="width: 50%; vertical-align: top;"> Data ricevimento: 21/11/2025 Data fine prove: 25/11/2025 Verbale di campionamento N°: VC_25_03842_010 </td> </tr> </table>						N° Campione: 25_03842_010_002 Progetto: - Data inizio prove: 21/11/2025 Categoria merceologica: Supporti da campionamento aria Prodotto / limiti di riferimento: DLgs n°155 13/08/2010 SO GU n° 216 15/09/2010 Quantità campione: 2 Filtri Codice punto di campionamento: PM_A10_polveri Descrizione campione: Recettore PMA10 Luogo di prelievo: Via Giuseppe Garibaldi, 114 - Cesano Maderno (MB) Metodo di campionamento: UNI EN 12341:2023 "escluso parte 5.1.1: apparecchiatura certificata" Campionato da: Conedera Fabio - Edison Next Environment sede A Data inizio campionamento: 11/11/2025 Data fine campionamento: 11/11/2025 Piano di campionamento: -	Data ricevimento: 21/11/2025 Data fine prove: 25/11/2025 Verbale di campionamento N°: VC_25_03842_010																																																									
N° Campione: 25_03842_010_002 Progetto: - Data inizio prove: 21/11/2025 Categoria merceologica: Supporti da campionamento aria Prodotto / limiti di riferimento: DLgs n°155 13/08/2010 SO GU n° 216 15/09/2010 Quantità campione: 2 Filtri Codice punto di campionamento: PM_A10_polveri Descrizione campione: Recettore PMA10 Luogo di prelievo: Via Giuseppe Garibaldi, 114 - Cesano Maderno (MB) Metodo di campionamento: UNI EN 12341:2023 "escluso parte 5.1.1: apparecchiatura certificata" Campionato da: Conedera Fabio - Edison Next Environment sede A Data inizio campionamento: 11/11/2025 Data fine campionamento: 11/11/2025 Piano di campionamento: -	Data ricevimento: 21/11/2025 Data fine prove: 25/11/2025 Verbale di campionamento N°: VC_25_03842_010																																																															
<table border="1" style="width:100%; border-collapse: collapse;"> <thead> <tr> <th style="width: 20%;">Parametri determinati</th> <th style="width: 10%;">Unità di misura</th> <th style="width: 15%;">Valore rilevato</th> <th style="width: 10%;">Valore limite</th> <th style="width: 15%;">Metodo di prova</th> <th style="width: 15%;">Incertezza di misura (K=2, p=95%)</th> <th style="width: 20%;">Data inizio-fine prova</th> </tr> </thead> <tbody> <tr> <td colspan="7" style="padding: 2px;">Supporto: Filtro (FV/FQ) per la determinazione del particolato in sospensione PM 10 (diametro 47 mm)</td> </tr> <tr> <td>Volume</td> <td>m³</td> <td>55,0</td> <td>-</td> <td rowspan="3">UNI EN 12341:2023 "escluso parte 5.1.1: apparecchiatura certificata"</td> <td>-</td> <td>11/11/2025 - 11/11/2025</td> </tr> <tr> <td>Particolato sospeso PM 10</td> <td>µg/m³</td> <td>39,6</td> <td>MAX 50 ⁽¹⁾</td> <td>± 4,4</td> <td>21/11/2025 - 25/11/2025</td> </tr> <tr> <td>Particolato sospeso PM 10</td> <td>µg totali</td> <td>2179</td> <td>-</td> <td>-</td> <td>21/11/2025 - 25/11/2025</td> </tr> <tr> <td colspan="7" style="padding: 2px;">Supporto: Filtro (FV/FQ) per la determinazione del particolato in sospensione PM 2,5 (diametro 47 mm)</td> </tr> <tr> <td>Volume</td> <td>m³</td> <td>55,0</td> <td>-</td> <td rowspan="3">UNI EN 12341:2023 "escluso parte 5.1.1: apparecchiatura certificata"</td> <td>-</td> <td>11/11/2025 - 11/11/2025</td> </tr> <tr> <td>Particolato sospeso PM 2,5</td> <td>µg/m³</td> <td>30,4</td> <td>MAX 25 ⁽¹⁾</td> <td>± 4,3</td> <td>21/11/2025 - 25/11/2025</td> </tr> <tr> <td>Particolato sospeso PM 2,5</td> <td>µg totali</td> <td>1673</td> <td>-</td> <td>-</td> <td>21/11/2025 - 25/11/2025</td> </tr> </tbody> </table>						Parametri determinati	Unità di misura	Valore rilevato	Valore limite	Metodo di prova	Incertezza di misura (K=2, p=95%)	Data inizio-fine prova	Supporto: Filtro (FV/FQ) per la determinazione del particolato in sospensione PM 10 (diametro 47 mm)							Volume	m³	55,0	-	UNI EN 12341:2023 "escluso parte 5.1.1: apparecchiatura certificata"	-	11/11/2025 - 11/11/2025	Particolato sospeso PM 10	µg/m³	39,6	MAX 50 ⁽¹⁾	± 4,4	21/11/2025 - 25/11/2025	Particolato sospeso PM 10	µg totali	2179	-	-	21/11/2025 - 25/11/2025	Supporto: Filtro (FV/FQ) per la determinazione del particolato in sospensione PM 2,5 (diametro 47 mm)							Volume	m³	55,0	-	UNI EN 12341:2023 "escluso parte 5.1.1: apparecchiatura certificata"	-	11/11/2025 - 11/11/2025	Particolato sospeso PM 2,5	µg/m³	30,4	MAX 25 ⁽¹⁾	± 4,3	21/11/2025 - 25/11/2025	Particolato sospeso PM 2,5	µg totali	1673	-	-	21/11/2025 - 25/11/2025
Parametri determinati	Unità di misura	Valore rilevato	Valore limite	Metodo di prova	Incertezza di misura (K=2, p=95%)	Data inizio-fine prova																																																										
Supporto: Filtro (FV/FQ) per la determinazione del particolato in sospensione PM 10 (diametro 47 mm)																																																																
Volume	m³	55,0	-	UNI EN 12341:2023 "escluso parte 5.1.1: apparecchiatura certificata"	-	11/11/2025 - 11/11/2025																																																										
Particolato sospeso PM 10	µg/m³	39,6	MAX 50 ⁽¹⁾		± 4,4	21/11/2025 - 25/11/2025																																																										
Particolato sospeso PM 10	µg totali	2179	-		-	21/11/2025 - 25/11/2025																																																										
Supporto: Filtro (FV/FQ) per la determinazione del particolato in sospensione PM 2,5 (diametro 47 mm)																																																																
Volume	m³	55,0	-	UNI EN 12341:2023 "escluso parte 5.1.1: apparecchiatura certificata"	-	11/11/2025 - 11/11/2025																																																										
Particolato sospeso PM 2,5	µg/m³	30,4	MAX 25 ⁽¹⁾		± 4,3	21/11/2025 - 25/11/2025																																																										
Particolato sospeso PM 2,5	µg totali	1673	-		-	21/11/2025 - 25/11/2025																																																										
Il rapporto di prova non può essere riprodotto parzialmente, salvo approvazione scritta del Responsabile. I risultati del Rapporto di Prova si riferiscono solo al campione sottoposto a prova.																																																																

⁽¹⁾ DLgs n°155 13/08/2010 SO GU n°216 15/09/2010. Il valore obiettivo è riferito al tenore totale di ciascun inquinante presente nella frazione PM10 del materiale particolato, calcolato come media su anno civile

L'incertezza di misura è espressa come incertezza estesa (riferita alla fase analitica).

Se le concentrazioni rilevate risultano inferiori al limite di quantificazione, l'incertezza di misura non è riportata.

L'eventuale valore rilevato in grassetto indica un risultato che è oltre il valore limite di riferimento, senza tenere conto dell'incertezza di misura

"<" Se presente significa inferiore al limite di quantificazione; il numero che segue il simbolo "<" indica il limite di quantificazione definito dal laboratorio.

Quando le informazioni fornite dal cliente possono influire sulla validità dei risultati, il laboratorio ne declina la responsabilità. I dati del campionamento, espressamente dichiarati da chi ha eseguito il campionamento, sono stati utilizzati nell'elaborazione dell'espressione dei risultati. Qualunque scostamento rispetto al metodo di prova e relativo alle attività di laboratorio, viene comunicato al cliente tramite email per sua approvazione

Simone Di Capua

Environmental Technician



Marco Scarrone

Responsabile Environment & Safety Advisory



EDISON NEXT ENVIRONMENT Srl Via Acqui, 86 - 10098 Rivoli (TO) Tel. +39 011 9513 901 – Fax +39 011 9513 665 info_edisonnextenvironment@edison.it nextenvironment@pec.edison.it www.edisonnext.it Capitale Sociale euro 1.000.000,00 i.v. Reg. Imprese - C.F. e P. IVA n. 11716780017 Direzione e coordinamento ex. Art. 2497 cc da parte di Edison SpA				Cliente: PEDELOMBARDA NUOVA SOCIETA' CONSORTILE PER AZIONI VIA ADIGE, 19 - 20135 - MILANO																																																												
Sede operativa A Via Acqui, 86 10098 Rivoli (TO) Tel. +39 011 9513 901 Fax +39 011 9513 665		Sede operativa B Via ex Aeroporto c/o Consorzio "Il Sole" – Lotto G1 80038 Pomigliano d'Arco (NA) Tel. +39 081 3445075 Fax +39 081 3445071		Rapporto di Prova n° TR_25_03842_010/03 Rev. 00																																																												
		Data: 26/11/2025		Pagina 1 di 1																																																												
N° Campione: 25_03842_010_003 Data ricevimento: 21/11/2025 Progetto: - Data inizio prove: 21/11/2025 Data fine prove: 25/11/2025 Categoria merceologica: Supporti da campionamento aria Verbale di campionamento N°: VC_25_03842_010 Prodotto / limiti di riferimento: DLgs n°155 13/08/2010 SO GU n° 216 15/09/2010 Quantità campione: 2 Filtri Codice punto di campionamento: PM_A10_polveri Descrizione campione: Recettore PMA10 Luogo di prelievo: Via Giuseppe Garibaldi, 114 - Cesano Maderno (MB) Metodo di campionamento: UNI EN 12341:2023 "escluso parte 5.1.1: apparecchiatura certificata" Campionato da: Conedera Fabio - Edison Next Environment sede A Data inizio campionamento: 12/11/2025 Ora: 0:00 Data fine campionamento: 12/11/2025 Ora: 23:59 Piano di campionamento: -																																																																
<table border="1" style="width:100%; border-collapse: collapse;"> <thead> <tr> <th>Parametri determinati</th> <th>Unità di misura</th> <th>Valore rilevato</th> <th>Valore limite</th> <th>Metodo di prova</th> <th>Incertezza di misura (K=2, p=95%)</th> <th>Data inizio-fine prova</th> </tr> </thead> <tbody> <tr> <td colspan="7">Supporto: Filtro (FV/FQ) per la determinazione del particolato in sospensione PM 10 (diametro 47 mm)</td> </tr> <tr> <td>Volume</td> <td>m³</td> <td>55,0</td> <td>-</td> <td rowspan="3">UNI EN 12341:2023 "escluso parte 5.1.1: apparecchiatura certificata"</td> <td>-</td> <td>12/11/2025 - 12/11/2025</td> </tr> <tr> <td>Particolato sospeso PM 10</td> <td>µg/m³</td> <td>41,0</td> <td>MAX 50 ⁽¹⁾</td> <td>± 4,5</td> <td>21/11/2025 - 25/11/2025</td> </tr> <tr> <td>Particolato sospeso PM 10</td> <td>µg totali</td> <td>2257</td> <td>-</td> <td>-</td> <td>21/11/2025 - 25/11/2025</td> </tr> <tr> <td colspan="7">Supporto: Filtro (FV/FQ) per la determinazione del particolato in sospensione PM 2,5 (diametro 47 mm)</td> </tr> <tr> <td>Volume</td> <td>m³</td> <td>55,1</td> <td>-</td> <td rowspan="3">UNI EN 12341:2023 "escluso parte 5.1.1: apparecchiatura certificata"</td> <td>-</td> <td>12/11/2025 - 12/11/2025</td> </tr> <tr> <td>Particolato sospeso PM 2,5</td> <td>µg/m³</td> <td>23,7</td> <td>MAX 25 ⁽¹⁾</td> <td>± 3,3</td> <td>21/11/2025 - 25/11/2025</td> </tr> <tr> <td>Particolato sospeso PM 2,5</td> <td>µg totali</td> <td>1303</td> <td>-</td> <td>-</td> <td>21/11/2025 - 25/11/2025</td> </tr> </tbody> </table>						Parametri determinati	Unità di misura	Valore rilevato	Valore limite	Metodo di prova	Incertezza di misura (K=2, p=95%)	Data inizio-fine prova	Supporto: Filtro (FV/FQ) per la determinazione del particolato in sospensione PM 10 (diametro 47 mm)							Volume	m³	55,0	-	UNI EN 12341:2023 "escluso parte 5.1.1: apparecchiatura certificata"	-	12/11/2025 - 12/11/2025	Particolato sospeso PM 10	µg/m³	41,0	MAX 50 ⁽¹⁾	± 4,5	21/11/2025 - 25/11/2025	Particolato sospeso PM 10	µg totali	2257	-	-	21/11/2025 - 25/11/2025	Supporto: Filtro (FV/FQ) per la determinazione del particolato in sospensione PM 2,5 (diametro 47 mm)							Volume	m³	55,1	-	UNI EN 12341:2023 "escluso parte 5.1.1: apparecchiatura certificata"	-	12/11/2025 - 12/11/2025	Particolato sospeso PM 2,5	µg/m³	23,7	MAX 25 ⁽¹⁾	± 3,3	21/11/2025 - 25/11/2025	Particolato sospeso PM 2,5	µg totali	1303	-	-	21/11/2025 - 25/11/2025
Parametri determinati	Unità di misura	Valore rilevato	Valore limite	Metodo di prova	Incertezza di misura (K=2, p=95%)	Data inizio-fine prova																																																										
Supporto: Filtro (FV/FQ) per la determinazione del particolato in sospensione PM 10 (diametro 47 mm)																																																																
Volume	m³	55,0	-	UNI EN 12341:2023 "escluso parte 5.1.1: apparecchiatura certificata"	-	12/11/2025 - 12/11/2025																																																										
Particolato sospeso PM 10	µg/m³	41,0	MAX 50 ⁽¹⁾		± 4,5	21/11/2025 - 25/11/2025																																																										
Particolato sospeso PM 10	µg totali	2257	-		-	21/11/2025 - 25/11/2025																																																										
Supporto: Filtro (FV/FQ) per la determinazione del particolato in sospensione PM 2,5 (diametro 47 mm)																																																																
Volume	m³	55,1	-	UNI EN 12341:2023 "escluso parte 5.1.1: apparecchiatura certificata"	-	12/11/2025 - 12/11/2025																																																										
Particolato sospeso PM 2,5	µg/m³	23,7	MAX 25 ⁽¹⁾		± 3,3	21/11/2025 - 25/11/2025																																																										
Particolato sospeso PM 2,5	µg totali	1303	-		-	21/11/2025 - 25/11/2025																																																										
Il rapporto di prova non può essere riprodotto parzialmente, salvo approvazione scritta del Responsabile. I risultati del Rapporto di Prova si riferiscono solo al campione sottoposto a prova.																																																																

⁽¹⁾ DLgs n°155 13/08/2010 SO GU n°216 15/09/2010. Il valore obiettivo è riferito al tenore totale di ciascun inquinante presente nella frazione PM10 del materiale particolato, calcolato come media su anno civile

L'incertezza di misura è espressa come incertezza estesa (riferita alla fase analitica).

Se le concentrazioni rilevate risultano inferiori al limite di quantificazione, l'incertezza di misura non è riportata.

L'eventuale valore rilevato in grassetto indica un risultato che è oltre il valore limite di riferimento, senza tenere conto dell'incertezza di misura

"<" Se presente significa inferiore al limite di quantificazione; il numero che segue il simbolo "<" indica il limite di quantificazione definito dal laboratorio.

Quando le informazioni fornite dal cliente possono influire sulla validità dei risultati, il laboratorio ne declina la responsabilità. I dati del campionamento, espressamente dichiarati da chi ha eseguito il campionamento, sono stati utilizzati nell'elaborazione dell'espressione dei risultati. Qualunque scostamento rispetto al metodo di prova e relativo alle attività di laboratorio, viene comunicato al cliente tramite email per sua approvazione

Simone Di Capua

Environmental Technician



Marco Scarrone

Responsabile Environment & Safety Advisory

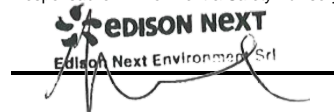

EDISON NEXT ENVIRONMENT Srl Via Acqui, 86 - 10098 Rivoli (TO) Tel. +39 011 9513 901 – Fax +39 011 9513 665 info_edisonnextenvironment@edison.it nextenvironment@pec.edison.it www.edisonnext.it Capitale Sociale euro 1.000.000,00 i.v. Reg. Imprese - C.F. e P. IVA n. 11716780017 Direzione e coordinamento ex. Art. 2497 cc da parte di Edison SpA				Cliente: PEDELOMBARDA NUOVA SOCIETA' CONSORTILE PER AZIONI VIA ADIGE, 19 - 20135 - MILANO	
Sede operativa A Via Acqui, 86 10098 Rivoli (TO) Tel. +39 011 9513 901 Fax +39 011 9513 665		Sede operativa B Via ex Aeroporto c/o Consorzio "Il Sole" – Lotto G1 80038 Pomigliano d'Arco (NA) Tel. +39 081 3445075 Fax +39 081 3445071		Rapporto di Prova n° TR_25_03842_010/04 Rev. 00	
Data: 26/11/2025		Pagina 1 di 1			
N° Campione: 25_03842_010_004 Data ricevimento: 21/11/2025					
Progetto: - Data fine prove: 25/11/2025					
Data inizio prove: 21/11/2025 Verbale di campionamento N°: VC_25_03842_010					
Categoria merceologica: Supporti da campionamento aria					
Prodotto / limiti di riferimento: DLgs n°155 13/08/2010 SO GU n° 216 15/09/2010					
Quantità campione: 2 Filtri					
Codice punto di campionamento: PM_A10_polveri					
Descrizione campione: Recettore PMA10					
Luogo di prelievo: Via Giuseppe Garibaldi, 114 - Cesano Maderno (MB)					
Metodo di campionamento: UNI EN 12341:2023 "escluso parte 5.1.1: apparecchiatura certificata"					
Campionato da: Conedera Fabio - Edison Next Environment sede A					
Data inizio campionamento: 13/11/2025 Ora: 0:00					
Data fine campionamento: 13/11/2025 Ora: 23:59					
Piano di campionamento: -					

Parametri determinati	Unità di misura	Valore rilevato	Valore limite	Metodo di prova	Incertezza di misura (K=2, p=95%)	Data inizio-fine prova
Supporto: Filtro (FV/FQ) per la determinazione del particolato in sospensione PM 10 (diametro 47 mm)						
Volume	m ³	55,0	-	UNI EN 12341:2023 "escluso parte 5.1.1: apparecchiatura certificata"	-	13/11/2025 - 13/11/2025
Particolato sospeso PM 10	µg/m ³	38,2	MAX 50 ⁽¹⁾		± 4,2	21/11/2025 - 25/11/2025
Particolato sospeso PM 10	µg totali	2103	-		-	21/11/2025 - 25/11/2025
Supporto: Filtro (FV/FQ) per la determinazione del particolato in sospensione PM 2,5 (diametro 47 mm)						
Volume	m ³	55,1	-	UNI EN 12341:2023 "escluso parte 5.1.1: apparecchiatura certificata"	-	13/11/2025 - 13/11/2025
Particolato sospeso PM 2,5	µg/m ³	23,8	MAX 25 ⁽¹⁾		± 3,3	21/11/2025 - 25/11/2025
Particolato sospeso PM 2,5	µg totali	1309	-		-	21/11/2025 - 25/11/2025

Il rapporto di prova non può essere riprodotto parzialmente, salvo approvazione scritta del Responsabile.
 I risultati del Rapporto di Prova si riferiscono solo al campione sottoposto a prova.

⁽¹⁾ DLgs n°155 13/08/2010 SO GU n°216 15/09/2010. Il valore obiettivo è riferito al tenore totale di ciascun inquinante presente nella frazione PM10 del materiale particolato, calcolato come media su anno civile

L'incertezza di misura è espressa come incertezza estesa (riferita alla fase analitica).

Se le concentrazioni rilevate risultano inferiori al limite di quantificazione, l'incertezza di misura non è riportata.

L'eventuale valore rilevato in grassetto indica un risultato che è oltre il valore limite di riferimento, senza tenere conto dell'incertezza di misura

"<" Se presente significa inferiore al limite di quantificazione; il numero che segue il simbolo "<" indica il limite di quantificazione definito dal laboratorio.

Quando le informazioni fornite dal cliente possono influire sulla validità dei risultati, il laboratorio ne declina la responsabilità. I dati del campionamento, espressamente dichiarati da chi ha eseguito il campionamento, sono stati utilizzati nell'elaborazione dell'espressione dei risultati. Qualunque scostamento rispetto al metodo di prova e relativo alle attività di laboratorio, viene comunicato al cliente tramite email per sua approvazione

Simone Di Capua

Environmental Technician

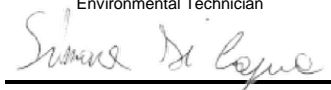

Marco Scarrone

Responsabile Environment & Safety Advisory



EDISON NEXT ENVIRONMENT Srl Via Acqui, 86 - 10098 Rivoli (TO) Tel. +39 011 9513 901 – Fax +39 011 9513 665 info_edisonnextenvironment@edison.it nextenvironment@pec.edison.it www.edisonnext.it Capitale Sociale euro 1.000.000,00 i.v. Reg. Imprese - C.F. e P. IVA n. 11716780017 Direzione e coordinamento ex. Art. 2497 cc da parte di Edison SpA				Cliente: PEDELOMBARDA NUOVA SOCIETA' CONSORTILE PER AZIONI VIA ADIGE, 19 - 20135 - MILANO			
Sede operativa A Via Acqui, 86 10098 Rivoli (TO) Tel. +39 011 9513 901 Fax +39 011 9513 665		Sede operativa B Via ex Aeroporto c/o Consorzio "Il Sole" – Lotto G1 80038 Pomigliano d'Arco (NA) Tel. +39 081 3445075 Fax +39 081 3445071		Rapporto di Prova n° TR_25_03842_010/05			
				Rev. 00			
				Data: 26/11/2025			
				Pagina 1 di 1			
N° Campione: 25_03842_010_005							
Data ricevimento: 21/11/2025							
Progetto: -							
Data inizio prove: 21/11/2025							
Data fine prove: 25/11/2025							
Categoria merceologica: Supporti da campionamento aria							
Verbale di campionamento N°: VC_25_03842_010							
Prodotto / limiti di riferimento: DLgs n°155 13/08/2010 SO GU n° 216 15/09/2010							
Quantità campione: 2 Filtri							
Codice punto di campionamento: PM_A10_polveri							
Descrizione campione: Recettore PMA10							
Luogo di prelievo: Via Giuseppe Garibaldi, 114 - Cesano Maderno (MB)							
Metodo di campionamento: UNI EN 12341:2023 "escluso parte 5.1.1: apparecchiatura certificata"							
Campionato da: Conedera Fabio - Edison Next Environment sede A							
Data inizio campionamento: 14/11/2025							
Ora: 0:00							
Data fine campionamento: 14/11/2025							
Ora: 23:59							
Piano di campionamento: -							

Parametri determinati	Unità di misura	Valore rilevato	Valore limite	Metodo di prova	Incertezza di misura (K=2, p=95%)	Data inizio-fine prova
Supporto: Filtro (FV/FQ) per la determinazione del particolato in sospensione PM 10 (diametro 47 mm)						
Volume	m³	55,1	-	UNI EN 12341:2023 "escluso parte 5.1.1: apparecchiatura certificata"	-	14/11/2025 - 14/11/2025
Particolato sospeso PM 10	µg/m³	64,0	MAX 50 ⁽¹⁾		± 7,0	21/11/2025 - 25/11/2025
Particolato sospeso PM 10	µg totali	3525	-		-	21/11/2025 - 25/11/2025
Supporto: Filtro (FV/FQ) per la determinazione del particolato in sospensione PM 2,5 (diametro 47 mm)						
Volume	m³	55,1	-	UNI EN 12341:2023 "escluso parte 5.1.1: apparecchiatura certificata"	-	14/11/2025 - 14/11/2025
Particolato sospeso PM 2,5	µg/m³	53,6	MAX 25 ⁽¹⁾		± 7,5	21/11/2025 - 25/11/2025
Particolato sospeso PM 2,5	µg totali	2952	-		-	21/11/2025 - 25/11/2025

Il rapporto di prova non può essere riprodotto parzialmente, salvo approvazione scritta del Responsabile.
 I risultati del Rapporto di Prova si riferiscono solo al campione sottoposto a prova.

⁽¹⁾ DLgs n°155 13/08/2010 SO GU n°216 15/09/2010. Il valore obiettivo è riferito al tenore totale di ciascun inquinante presente nella frazione PM10 del materiale particolato, calcolato come media su anno civile

L'incertezza di misura è espressa come incertezza estesa (riferita alla fase analitica).

Se le concentrazioni rilevate risultano inferiori al limite di quantificazione, l'incertezza di misura non è riportata.

L'eventuale valore rilevato in grassetto indica un risultato che è oltre il valore limite di riferimento, senza tenere conto dell'incertezza di misura

"<" Se presente significa inferiore al limite di quantificazione; il numero che segue il simbolo "<" indica il limite di quantificazione definito dal laboratorio.

Quando le informazioni fornite dal cliente possono influire sulla validità dei risultati, il laboratorio ne declina la responsabilità. I dati del campionamento, espressamente dichiarati da chi ha eseguito il campionamento, sono stati utilizzati nell'elaborazione dell'espressione dei risultati. Qualunque scostamento rispetto al metodo di prova e relativo alle attività di laboratorio, viene comunicato al cliente tramite email per sua approvazione

Simone Di Capua

Environmental Technician



Marco Scarrone

Responsabile Environment & Safety Advisory



EDISON NEXT ENVIRONMENT Srl Via Acqui, 86 - 10098 Rivoli (TO) Tel. +39 011 9513 901 – Fax +39 011 9513 665 info_edisonnextenvironment@edison.it nextenvironment@pec.edison.it www.edisonnext.it Capitale Sociale euro 1.000.000,00 i.v. Reg. Imprese - C.F. e P. IVA n. 11716780017 Direzione e coordinamento ex. Art. 2497 cc da parte di Edison SpA				Cliente: PEDELOMBARDA NUOVA SOCIETA' CONSORTILE PER AZIONI VIA ADIGE, 19 - 20135 - MILANO	
Sede operativa A Via Acqui, 86 10098 Rivoli (TO) Tel. +39 011 9513 901 Fax +39 011 9513 665		Sede operativa B Via ex Aeroporto c/o Consorzio "Il Sole" – Lotto G1 80038 Pomigliano d'Arco (NA) Tel. +39 081 3445075 Fax +39 081 3445071		Rapporto di Prova n° TR_25_03842_010/06 Rev. 00	
Data: 26/11/2025		Pagina 1 di 1			
N° Campione: 25_03842_010_006 Data ricevimento: 21/11/2025					
Progetto: - Data fine prove: 25/11/2025					
Data inizio prove: 21/11/2025 Verbale di campionamento N°: VC_25_03842_010					
Categoria merceologica: Supporti da campionamento aria					
Prodotto / limiti di riferimento: DLgs n°155 13/08/2010 SO GU n° 216 15/09/2010					
Quantità campione: 2 Filtri					
Codice punto di campionamento: PM_A10_polveri					
Descrizione campione: Recettore PMA10					
Luogo di prelievo: Via Giuseppe Garibaldi, 114 - Cesano Maderno (MB)					
Metodo di campionamento: UNI EN 12341:2023 "escluso parte 5.1.1: apparecchiatura certificata"					
Campionato da: Conedera Fabio - Edison Next Environment sede A					
Data inizio campionamento: 15/11/2025 Ora: 0:00					
Data fine campionamento: 15/11/2025 Ora: 23:59					
Piano di campionamento: -					

Parametri determinati	Unità di misura	Valore rilevato	Valore limite	Metodo di prova	Incertezza di misura (K=2, p=95%)	Data inizio-fine prova
Supporto: Filtro (FV/FQ) per la determinazione del particolato in sospensione PM 10 (diametro 47 mm)						
Volume	m ³	55,1	-	UNI EN 12341:2023 "escluso parte 5.1.1: apparecchiatura certificata"	-	15/11/2025 - 15/11/2025
Particolato sospeso PM 10	µg/m ³	67,1	MAX 50 ⁽¹⁾		± 7,4	21/11/2025 - 25/11/2025
Particolato sospeso PM 10	µg totali	3697	-		-	21/11/2025 - 25/11/2025
Supporto: Filtro (FV/FQ) per la determinazione del particolato in sospensione PM 2,5 (diametro 47 mm)						
Volume	m ³	55,0	-	UNI EN 12341:2023 "escluso parte 5.1.1: apparecchiatura certificata"	-	15/11/2025 - 15/11/2025
Particolato sospeso PM 2,5	µg/m ³	50,9	MAX 25 ⁽¹⁾		± 7,1	21/11/2025 - 25/11/2025
Particolato sospeso PM 2,5	µg totali	2797	-		-	21/11/2025 - 25/11/2025

Il rapporto di prova non può essere riprodotto parzialmente, salvo approvazione scritta del Responsabile.
 I risultati del Rapporto di Prova si riferiscono solo al campione sottoposto a prova.

⁽¹⁾ DLgs n°155 13/08/2010 SO GU n°216 15/09/2010. Il valore obiettivo è riferito al tenore totale di ciascun inquinante presente nella frazione PM10 del materiale particolato, calcolato come media su anno civile

L'incertezza di misura è espressa come incertezza estesa (riferita alla fase analitica).

Se le concentrazioni rilevate risultano inferiori al limite di quantificazione, l'incertezza di misura non è riportata.

L'eventuale valore rilevato in grassetto indica un risultato che è oltre il valore limite di riferimento, senza tenere conto dell'incertezza di misura

"<" Se presente significa inferiore al limite di quantificazione; il numero che segue il simbolo "<" indica il limite di quantificazione definito dal laboratorio.

Quando le informazioni fornite dal cliente possono influire sulla validità dei risultati, il laboratorio ne declina la responsabilità. I dati del campionamento, espressamente dichiarati da chi ha eseguito il campionamento, sono stati utilizzati nell'elaborazione dell'espressione dei risultati. Qualunque scostamento rispetto al metodo di prova e relativo alle attività di laboratorio, viene comunicato al cliente tramite email per sua approvazione

Simone Di Capua

Environmental Technician



Marco Scarrone

Responsabile Environment & Safety Advisory



Rapporto di prova n°: **25LA26529 rev.00 del 12/01/2026**Committente
EDISON NEXT ENVIRONMENT SRL
VIA ACQUI, 86
10098 RIVOLI TO*Dati del campione*Data arrivo: **19/11/2025**Matrice: **supporto per ambiente di lavoro**(\$) Descrizione: **PMA10 (Via Sant' Agostino 2 - Seveso)**

25LA26529

*Dati campionamento*Campionamento a cura di: **cliente, Zappino - Conedera**(\$) Inizio: **10/11/2025 08.00.00**(\$) Fine: **16/11/2025 08.00.00**(\$) Campionamento eseguito presso: **Cesano Maderno - Meda**(\$) Punto di campionamento: **PMA10 (Via Sant' Agostino 2 - Seveso)**

(\$)

RISULTATI ANALITICI

	<u>Prova</u>	<u>Metodo di prova</u>	<u>U.M.</u>	<u>Valore</u>	<u>Incertezza</u>	<u>Inizio</u>	<u>Fine</u>
A	1,2,3,4,6,7,8-eptaclorodibenzodiossina	EPA 1613B 1994	fg	130000	±26000	19/11	26/11
A	1,2,3,4,6,7,8-eptaclorodibenzofurano	EPA 1613B 1994	fg	76000	±15000	19/11	26/11
A	1,2,3,4,7,8,9-eptaclorodibenzofurano	EPA 1613B 1994	fg	< 20000		19/11	26/11
A	1,2,3,4,7,8-esaclorodibenzo-p-diossina	EPA 1613B 1994	fg	< 10000		19/11	26/11
A	1,2,3,4,7,8-esaclorodibenzofurano	EPA 1613B 1994	fg	22000	±4400	19/11	26/11
A	1,2,3,6,7,8-esaclorodibenzo-p-diossina	EPA 1613B 1994	fg	< 10000		19/11	26/11
A	1,2,3,6,7,8-esaclorodibenzofurano	EPA 1613B 1994	fg	28000	±5600	19/11	26/11
A	1,2,3,7,8,9-esaclorodibenzo-p-diossina	EPA 1613B 1994	fg	14000	±2800	19/11	26/11
A	1,2,3,7,8,9-esaclorodibenzofurano	EPA 1613B 1994	fg	< 10000		19/11	26/11
A	1,2,3,7,8-pentaclorodibenzo-p-diossina	EPA 1613B 1994	fg	< 10000		19/11	26/11
A	1,2,3,7,8-pentaclorodibenzofurano	EPA 1613B 1994	fg	23000	±4600	19/11	26/11
A	2,3,4,6,7,8-esaclorodibenzofurano	EPA 1613B 1994	fg	28000	±5600	19/11	26/11
A	2,3,4,7,8-pentaclorodibenzofurano	EPA 1613B 1994	fg	30000	±5900	19/11	26/11

Documento firmato digitalmente ai sensi del D Lgs N.82 del 7 marzo 2005 e s.m.i

I risultati contenuti nel presente Rapporto di prova si riferiscono esclusivamente al campione oggetto di analisi. Il presente Rapporto di prova non può essere riprodotto parzialmente, salvo autorizzazione scritta di Chelab.

CHELAB S.r.l. - Socio Unico, Company subject to the direction and coordination of Mérieux NutriSciences Corporation

Head Office: Via Fratta 25 31023 Resana, Italy Phone +39 0423.7177 Fax +39 0423.715058 www.merieuxnutrisciences.com/it

VAT nr. IT 01500900269, R.E.A Treviso n. 156079 Fully paid up € 103.480,00.

Segue rapporto di prova 25LA26529 rev.00

RISULTATI ANALITICI

	<u>Prova</u>	<u>Metodo di prova</u>	<u>U.M.</u>	<u>Valore</u>	<u>Incertezza</u>	<u>Inizio</u>	<u>Fine</u>
A	2,3,7,8-tetraclorodibenzo-p-diossina	EPA 1613B 1994	fg	< 5000		19/11	26/11
A	2,3,7,8-tetraclorodibenzofurano	EPA 1613B 1994	fg	23000	±4700	19/11	26/11
A	octaclorodibenzo-p-diossina	EPA 1613B 1994	fg	350000	±69000	19/11	26/11
A	octaclorodibenzofurano	EPA 1613B 1994	fg	< 20000		19/11	26/11
A	tossicità equivalente (diossine)	EPA 1613B 1994	fg	23000	±4600	19/11	26/11

A: Prova eseguita presso il Laboratorio di Cairo Montenotte (SV) C.so Stalingrado, 50

B: Prova eseguita presso il Laboratorio di Porto Torres (SS) Via Giovanni da Verrazzano Z.I.

III: Prova eseguita fuori sede. Dove non è espressamente indicata la Categoria III la prova è classificata come Categoria 0 (prova eseguita presso il laboratorio). La sede di riferimento compare vicino ai singoli parametri da campo.

#: Prova eseguita da laboratorio terzo

§: Dati forniti dal cliente

MDL : Method Detection Limit

U.M. : Unità di Misura

S.S.: Sostanza secca

<: Il risultato è da intendersi inferiore al limite di quantificazione (LOQ)

Il risultato, così come espresso, è stato ottenuto mediante elaborazione dei dati espressamente sottoscritti da chi ha eseguito il campionamento e/o dalla Committenza.

L'incertezza indicata è l'incertezza estesa analitica corrispondente ad un fattore di copertura k approssimato a 2 che, per una distribuzione normale dei dati, corrisponde ad un intervallo di fiducia del 95%.

Per i parametri microbiologici, l'intervallo di confidenza è calcolato con un fattore di copertura pari a 2 e con un livello di fiducia del 95%.

I risultati riportati sul rapporto di prova non sono corretti per il fattore di recupero in quanto il medesimo rientra nei limiti di accettabilità, qualora previsti, dei singoli metodi di prova.

I giudizi di conformità / non conformità eventualmente riportati si riferiscono ai parametri analizzati e si basano sul confronto del risultato con i valori di riferimento senza considerare l'incertezza e/o l'intervallo di confidenza della misura.

Le sommatorie di più composti, qualora presenti, sono state calcolate con il criterio lower bound; il LOQ della somma corrisponde al LOQ più elevato tra quelli determinati per le singole sostanze concorrenti alla sommatoria.

Il laboratorio declina ogni responsabilità in merito ai dati forniti dal cliente.

Ove i metodi lo richiedono, si garantisce il rispetto di tutte le condizioni ambientali necessarie al corretto svolgimento delle prove analitiche.

I risultati riportati nel presente rapporto di prova si riferiscono unicamente al campione effettivamente sottoposto a prova e, se fornito dal cliente, così come ricevuto.

Nel caso in cui il campione si presenti con alterazioni tali da poter influenzare i risultati analitici, ma il cliente ne chieda comunque l'analisi, il laboratorio declina ogni responsabilità.

Persone che possono autorizzare i Rapporti di Prova:

Dott. Massimiliano Brignone, Direttore della Sede di Cairo Montenotte

Dott. Stefano Pinna, Direttore della Sede di Porto Torres

Dott.ssa Tiziana Giusto, Direttore Responsabile del Laboratorio Rifiuti

Dott. Glauco Barbero, Responsabile del Settore Aria, Acqua, Terre di Cairo Montenotte

Dott.ssa Barbara Bergero, Responsabile del Settore Microbiologia, Microscopia, Ecotossicologia

Dott.ssa Elena Solari, Vice Responsabile del Settore Microbiologia, Microscopia, Ecotossicologia

Dott.ssa Silvia Mirengo, Coordinatore Laboratorio Rifiuti

Il presente rapporto di prova è firmato digitalmente da:

Documento firmato digitalmente ai sensi del D Lgs N.82 del 7 marzo 2005 e s.m.i

I risultati contenuti nel presente Rapporto di prova si riferiscono esclusivamente al campione oggetto di analisi. Il presente Rapporto di prova non può essere riprodotto parzialmente, salvo autorizzazione scritta di Chelab.

CHELAB S.r.l. - Socio Unico, Company subject to the direction and coordination of Mérieux NutriSciences Corporation

Head Office: Via Fratta 25 31023 Resana, Italy Phone +39 0423.7177 Fax +39 0423.715058 www.merieuxnutrisciences.com/it

VAT nr. IT 01500900269, R.E.A Treviso n. 156079 Fully paid up € 103.480,00.

Segue rapporto di prova 25LA26529 rev.00

Dott. Glauco Barbero
Ordine Interprovinciale dei Chimici e dei Fisici
della Liguria n°1204

----- **Fine rapporto di prova** -----

Documento firmato digitalmente ai sensi del D Lgs N.82 del 7 marzo 2005 e s.m.i

I risultati contenuti nel presente Rapporto di prova si riferiscono esclusivamente al campione oggetto di analisi. Il presente Rapporto di prova non può essere riprodotto parzialmente, salvo autorizzazione scritta di Chelab.

CHELAB S.r.l. - Socio Unico, Company subject to the direction and coordination of Mérieux NutriSciences Corporation

Head Office: Via Fratta 25 31023 Resana, Italy Phone +39 0423.7177 Fax +39 0423.715058 www.merieuxnutrisciences.com/it

VAT nr. IT 01500900269, R.E.A Treviso n. 156079 Fully paid up € 103.480,00.