

<b>EDISON NEXT ENVIRONMENT Srl</b> Via Acqui, 86 - 10098 Rivoli (TO) Tel. +39 011 9513 901 – Fax +39 011 9513 665 <a href="mailto:info_edisonnextenvironment@edison.it">info_edisonnextenvironment@edison.it</a> <a href="mailto:nextenvironment@pec.edison.it">nextenvironment@pec.edison.it</a> <a href="http://www.edisonnext.it">www.edisonnext.it</a>  Capitale Sociale euro 1.000.000,00 i.v. Reg. Imprese - C.F. e P. IVA n. 11716780017 Direzione e coordinamento ex. Art. 2497 cc da parte di Edison SpA	<b>Protocollo:</b>
	<b>Codifica documento:</b>
	<b>Descrizione elaborato:</b> <i>Relazione tecnica</i>
<b>Sede operativa A</b> <input checked="" type="checkbox"/> <b>Sede operativa B</b> <input type="checkbox"/> Via Acqui, 86 10098 Rivoli (TO) Tel. +39 011 9513 901 Fax +39 011 9513 665	Via ex Aeroporto c/o Consorzio "Il Sole – Lotto G1 80038 Pomigliano d'arco (NA) Tel. +39 081 3445075 Fax +39 081 3445071
<b>Pagine: 1 di 16</b>	
<b>Allegati: 4</b>	
<b>Note:</b>	

**PEDELOMBARDA NUOVA S.C.P.A.**  
**MONITORAGGIO COMPONENTE ATMOSFERA**  
**CORSO D'OPERA - 20 APRILE - 25 APRILE 2026**

**LISTA DI DISTRIBUZIONE:**  
*Pedelombarda nuova S.c.p.A*  
*Via adige 19*  
*20135*  
*Milano*

<b>Rev.</b>	[Indicare brevemente motivo della Revisione. In caso di Rev.00 indicare Prima Emissione]			
00	<b>Data</b>	<b>Elaborazione</b>	<b>Verifica</b>	<b>Approvazione</b>
	21/04/26	Firmato elettronicamente da Paolo Zappino	Firmato elettronicamente da Nicola Molica Colella	Firmato elettronicamente da Marco Scarrone
		Operation 1	Responsabile Campionamento e Analisi di campo Aria Emis.QualAria	Responsabile Environment & Safety Advisory

Protocollo:
Codifica documento:
Descrizione elaborato: Relazione

## INDICE

<b>1. PREMESSA.....</b>	<b>3</b>
<b>2. DOCUMENTAZIONE DI RIFERIMENTO.....</b>	<b>4</b>
<b>3. PARAMETRI E STAZIONI DI MONITORAGGIO.....</b>	<b>4</b>
<b>3.1 MONITORAGGIO PM<sub>2,5</sub>, PM<sub>10</sub> E DIOSSINE: STRUMENTAZIONE, METODICHE ED ATTIVITÀ ESEGUITE .....</b>	<b>5</b>
<b>3.2 MONITORAGGIO PARAMETRI METEOROLOGICI .....</b>	<b>6</b>
<b>4. RISULTATI DEL MONITORAGGIO .....</b>	<b>7</b>
<b>5. RISULTATI DEL RILIEVO DEI PARAMETRI METEOROLOGICI .....</b>	<b>15</b>

### ALLEGATI:

ALLEGATO 1: SCHEDE UBICAZIONI STAZIONI RECETTORI

ALLEGATO 2: GRAFICI STAZIONE METEOROLOGICA ARPA MARIANO COMENSE

ALLEGATO 3: GRAFICI CURVA LIMITE

ALLEGATO 4: RAPPORTI DI PROVA

Protocollo:
Codifica documento:
Descrizione elaborato: Relazione

## 1. PREMESSA

Il presente documento illustra i risultati del monitoraggio ambientale Corso d'opera della componente atmosfera eseguito da Edison Next Environment S.r.l. su incarico di Consorzio Pedelombarda Nuova S.c.p.A. e condotto secondo quanto riportato nel documento "Siti Contaminati – Progetto esecutivo di bonifica area ex-Icmesa – Piano di monitoraggio polveri e Diossine – Definizione dei limiti di attenzione e di intervento".

Le attività di monitoraggio ambientale Corso D'Operam in oggetto sono state svolte, a partire dal 20 aprile al 25 aprile 2026, su n°7 stazioni recettori situati lungo l'asse viario SS 35 dei Giovi nel comune di Cesano Maderno, Seveso e Meda, in conformità al Piano di monitoraggio di riferimento, di cui sopra.

I parametri monitorati sono stati PM<sub>2,5</sub>, PM<sub>10</sub> e Diossine.



**Figura 1.1: Inquadramento dell'area di intervento.**

<b>Protocollo:</b>
<b>Codifica documento:</b>
<b>Descrizione elaborato: Relazione</b>

## 2. DOCUMENTAZIONE DI RIFERIMENTO

Le attività sono state eseguite in conformità ai criteri metodologici indicati nel documento di riferimento “Siti Contaminati – Progetto esecutivo di bonifica area ex-Icmesa – Piano di monitoraggio polveri e Diossine – Definizione dei limiti di attenzione e di intervento”.

I principali riferimenti tecnico-normativi considerati per eseguire le attività sono le seguenti:

- D.Lgs. n. 152/2006 e s.m.i. “Norme in materia ambientale” – Parte Quinta concernente “Norme in materia di tutela dell’aria e di riduzione delle emissioni in atmosfera”
- D.Lgs. n. 155/2010 e s.m.i. “Attuazione della Direttiva Europea 2008/50/CE relativa alla qualità dell’aria ambiente e per un’aria più pulita in Europa”
- Campionamento PM<sub>2,5</sub> e PM<sub>10</sub>: Norma EN 12341:2023;
- Campionamento Diossina: Norma EPA TO-9A 1999.
- Analisi Diossina: Norma EPA 1613 B 1994.
- 

## 3. PARAMETRI E STAZIONI DI MONITORAGGIO

In accordo con quanto richiesto, le attività di monitoraggio hanno interessato i seguenti parametri:

- PM<sub>2,5</sub>;
- PM<sub>10</sub>
- Diossine.

Le attività di rilievo, descritte nel successivo paragrafo, sono state eseguite in corrispondenza delle n. 7 stazioni recettori previste dal Piano di Monitoraggio ambientale di riferimento.

In particolare, l’ubicazione delle n°7 stazioni recettori sono riportate in tabella 3.1 con coordinate WGS 84 (EPSG 4326). In allegato 1 si riportano le schede dedicate.

Punti di monitoraggio	Coordinate geografiche WGS 84	
	X	Y
<b>PM A1</b>	9.154505	45.652225
<b>PM A2</b>	9.155600	45.654534
<b>PM A3</b>	9.156244	45.648260
<b>PM A4</b>	9.157788	45.642632
<b>PM A5</b>	9.162091	45.634271
<b>PM A7</b>	9.163856	45.624702
<b>PM A10</b>	9.155034	45.649868
<b>Centralina meteo</b>	9.162091	45.634271

**Tabella 3.1 – Coordinate stazioni recettori**

<b>Protocollo:</b>
<b>Codifica documento:</b>
<b>Descrizione elaborato: Relazione</b>

### **3.1 MONITORAGGIO PM<sub>2,5</sub>, PM<sub>10</sub> E DIOSSINE: STRUMENTAZIONE, METODICHE ED ATTIVITÀ ESEGUITE**

Il monitoraggio delle polveri è stato eseguito in simultanea sulle stazioni recettori PM A1, PM A2, PM A3, PM A 4, PM A5, PM A7 e PM A10 dal 20 Aprile al 25 Aprile 2026.

In ognuno dei punti di indagine sopra descritti è stato condotto un monitoraggio per 6 giorni continuativi.

Per l'esecuzione del monitoraggio sono state utilizzate le seguenti strumentazioni:

- **Particolato:** Campionatore automatico sequenziale per esterni mod SkyPost della TCR Tecora o mod. Gemini di Dadolab. Il sistema di campionamento permette il monitoraggio in continuo del particolato atmosferico. Le caratteristiche pneumatiche garantiscono un campionamento a portata costante ad un valore di 2,3 m<sup>3</sup>/h. Il prelievo dell'aria avviene attraverso un'appropriata testa di campionamento e un successivo separatore a impatto inerziale che permette la separazione delle diverse frazioni di particolato. La frazione di PM<sub>10</sub> e PM<sub>2,5</sub> così ottenuta viene trasportata su mezzo filtrante costituito da una membrana in fibra di vetro del diametro di 47 mm che viene trasportata in appositi contenitori codificati. I tempi di campionamento vengono programmati dall'operatore. Il campionatore è in grado di ripartire automaticamente dopo ogni eventuale interruzione di corrente e di registrare la data e l'ora di ogni interruzione di corrente che abbia durata superiore al minuto. Il sistema fornisce all'operatore un'interfaccia tramite la quale visualizzare a richiesta i dati relativi al campionamento in corso e quelli relativi a misure già effettuate. In caso di perdita temporanea dell'alimentazione di rete, il sistema mantiene integro il proprio orologio di sistema e i dati fino allora memorizzati per un periodo di almeno 7 giorni senza alimentazione di rete. Al momento del ripristino dell'alimentazione il campionatore può automaticamente riprendere le corrette sequenze di campionamento.

Ogni filtro campionato è stato analizzato presso Edison Next Environment Accreditato n° 02194 per la determinazione di:

- PM<sub>2,5</sub> e PM<sub>10</sub> secondo la UNI EN 12341:2023. L'analisi consiste in una differenza di pesata delle membrane pre e post campionamento opportunamente stabilizzate per temperatura ed umidità come prescritto dalla norma. La concentrazione del parametro è individuata come rapporto tra il delta delle pesate ed il volume di aria campionato.
- **Diossine:** Campionatore ad alto volume "stand alone" per esterni Echo Hi-Vol della TCR Tecora o Air Flow HVS - Alto volume di AMS Analitica. Il sistema è costituito da una pompa ad alto flusso dotata di un alloggiamento per filtri del diametro di 102 mm e un alloggiamento per cartucce assorbenti conforme alla norma EPA-TO09. Nel monitoraggio condotto sono stati utilizzati filtri in fibra di vetro e cartucce PUF impostando l'aspirazione a 250 l/m per 24 ore. Nel corso del monitoraggio sono stati monitorati 7 giorni consecutivi. I filtri e Puf campionati, sono analizzati dal Laboratorio Mérieux NutriSciences – Chelab S.r.l. Accreditato n° 0288 L. Per le analisi delle diossine è stato applicato il metodo di prova EPA 1613 B 1994.

Protocollo:
Codifica documento:
Descrizione elaborato: Relazione

### 3.2 MONITORAGGIO PARAMETRI METEOROLOGICI

Nel corso del periodo di monitoraggio si è provveduto al rilievo dei parametri meteorologici in virtù dell'installazione della centralina meteorologica Davis Vantage Pro 2 in corrispondenza di un'ubicazione "baricentrica" rispetto alle varie stazioni ricettori.

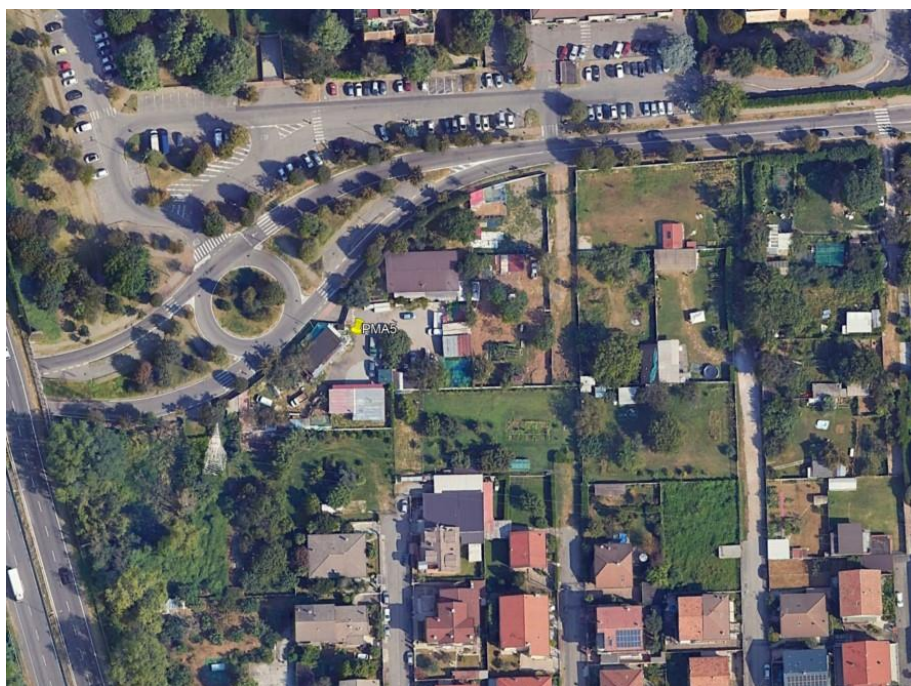

**Figura 3.2.1 – Centralina meteorologica con coordinate WGS 84 (EPSG 4326) X 9.162091, Y 45.634271**

La centralina è rimasta in funzione per tutta la durata del monitoraggio atmosferico, nel dettaglio sono stati rilevati i dati dalle ore 00:00 del 20/04/2026 alle ore 23:59 del 25/04/2026.

Nel corso del monitoraggio sono stati rilevati i seguenti parametri:

- Temperatura (°C)
- Umidità (%)
- Pressione atmosferica (mBar)
- Direzione dei venti (°N)
- Velocità del vento (m/s)
- Precipitazioni (mm);
- Radiazione solare.

<b>Protocollo:</b>
<b>Codifica documento:</b>
<b>Descrizione elaborato: Relazione</b>

## 4. RISULTATI DEL MONITORAGGIO

Nella settimana oggetto della presente relazione sono state eseguite attività di movimentazione terreno all'interno dell'area sorgente del lotto 2.

Il monitoraggio è stato eseguito presso i recettori seguenti:

- PM A1 funzionale al Lotto 1
- PM A2 funzionale al Lotto 1
- PM A3 funzionale al Lotto 2
- PM A4 funzionale al Lotto 2A
- PM A5 funzionale al Lotto 3
- PM A7 funzionale al Lotto 4;
- PM A10 funzionale al Lotto 1 e 2.

Si riportano, suddivise per Stazione recettore, le tabelle con i valori medi giornalieri di PM<sub>2,5</sub> e PM<sub>10</sub>.

<b>Statistica Monitoraggio PM A1</b>		
	PM <sub>2,5</sub> µg/m <sup>3</sup>	PM <sub>10</sub> µg/m <sup>3</sup>
20/04/2026	9,48	20,31
21/04/2026	7,62	13,08
22/04/2026	6,51	12,69
23/04/2026	8,74	27,95
24/04/2026	10,44	25,24
25/04/2026	8,70	17,89
Media	8,58	19,53
Massimo	10,44	27,95
Mediana	8,72	19,10

<b>Statistica Monitoraggio PM A2</b>		
	PM <sub>2,5</sub> µg/m <sup>3</sup>	PM <sub>10</sub> µg/m <sup>3</sup>
20/04/2026	10,28	20,35
21/04/2026	6,18	12,29
22/04/2026	5,75	11,45
23/04/2026	10,98	25,56
24/04/2026	9,19	22,49
25/04/2026	7,03	17,09
Media	8,24	18,21
Massimo	10,98	25,56
Mediana	8,11	18,72

<b>Protocollo:</b>
<b>Codifica documento:</b>
<b>Descrizione elaborato: Relazione</b>

<b>Statistica Monitoraggio PM A3</b>		
	PM <sub>2,5</sub> µg/m <sup>3</sup>	PM <sub>10</sub> µg/m <sup>3</sup>
20/04/2026	10,89	22,25
21/04/2026	10,86	16,82
22/04/2026	10,31	16,60
23/04/2026	8,02	25,08
24/04/2026	11,14	20,55
25/04/2026	8,22	17,02
Media	9,91	19,72
Massimo	11,14	25,08
Mediana	10,59	18,79

<b>Statistica Monitoraggio PM A4</b>		
	PM <sub>2,5</sub> µg/m <sup>3</sup>	PM <sub>10</sub> µg/m <sup>3</sup>
20/04/2026	13,71	21,49
21/04/2026	7,57	11,61
22/04/2026	6,62	12,93
23/04/2026	12,98	25,43
24/04/2026	10,74	22,09
25/04/2026	8,88	17,08
Media	10,08	18,44
Massimo	13,71	25,43
Mediana	9,81	19,29

<b>Statistica Monitoraggio PM A5</b>		
	PM <sub>2,5</sub> µg/m <sup>3</sup>	PM <sub>10</sub> µg/m <sup>3</sup>
20/04/2026	9,89	19,53
21/04/2026	8,47	11,66
22/04/2026	9,18	13,46
23/04/2026	13,77	22,99
24/04/2026	12,51	23,42
25/04/2026	10,38	18,29
Media	10,70	14,46
Massimo	13,77	23,42
Mediana	10,14	12,99

<b>Protocollo:</b>
<b>Codifica documento:</b>
<b>Descrizione elaborato: Relazione</b>

<b>Statistica Monitoraggio PM A7</b>		
	<b>PM<sub>2,5</sub> µg/m<sup>3</sup></b>	<b>PM<sub>10</sub> µg/m<sup>3</sup></b>
20/04/2026	13,81	21,25
21/04/2026	9,05	12,97
22/04/2026	7,35	13,04
23/04/2026	12,95	20,68
24/04/2026	10,29	20,33
25/04/2026	15,43	17,64
Media	11,48	17,65
Massimo	15,43	21,25
Mediana	11,62	18,99

<b>Statistica Monitoraggio PM A10</b>		
	<b>PM<sub>2,5</sub> µg/m<sup>3</sup></b>	<b>PM<sub>10</sub> µg/m<sup>3</sup></b>
20/04/2026	10,62	19,42
21/04/2026	8,30	12,42
22/04/2026	9,04	14,07
23/04/2026	10,75	23,40
24/04/2026	7,15	20,52
25/04/2026	7,28	18,05
Media	8,86	17,98
Massimo	10,75	23,40
Mediana	8,67	18,74

<b>Protocollo:</b>
<b>Codifica documento:</b>
<b>Descrizione elaborato: Relazione</b>

Secondo quanto riportato nel documento *“Siti Contaminati – Progetto esecutivo di bonifica area ex-Icmesa – Piano di monitoraggio polveri e Diossine – Definizione dei limiti di attenzione e di intervento”*, al capito 5.3.1, si è poi proceduto, secondo il metodo della curva limite, alla verifica di eventuali superamenti delle concentrazioni ottenute presso i recettori con i dati delle centraline ARPA.

Le centraline ARPA di riferimento sono le seguenti:

- Cantù (Co) – codice stazione 6959;
- Meda (MB) - codice stazione 6910;
- Monza Macchiavelli (MB) – codice stazione 9890;
- Monza Parco (MB) – codice stazione 17290;
- Saronno (VA) – codice stazione 6915;
- Milano Marche (MI) – codice stazione 20429;
- Milano Pascal (MI) – codice stazione 10273.

I grafici e le tabelle vengono riportati in allegato 3.

Nella tabella successiva si riportano i valori delle Diossine espressi in fg/m<sup>3</sup>.

In Allegato 4 vengono riportati i rapporti di prova analitici in fg assoluti.

<b>Protocollo:</b>
<b>Codifica documento:</b>
<b>Descrizione elaborato: Relazione</b>

Data campionamento inizio	13 apr ore 8:00 – 19 apr ore 08:00	13 apr ore 8:00 – 19 apr ore 08:00	13 apr ore 8:00 – 19 apr ore 08:00	13 apr ore 8:00 – 19 apr ore 08:00	13 apr ore 8:00 – 19 apr ore 08:00	13 apr ore 8:00 – 19 apr ore 08:00	13 apr ore 8:00 – 19 apr ore 08:00	Limite line guida L.A.I.
Descrizione Campione	Recettore PM A1	Recettore PM A2	Recettore PM A3	Recettore PM A4	Recettore PM A5	Recettore PM A7	Recettore PM A10	
Volume campionato [m <sup>3</sup> ]	2165	2166	2160	2162	2165	2164	2161	
1,2,3,4,6,7,8-eptaclorodibenzo-p-diossina (HpCDD) (fg/m <sup>3</sup> )	< 9,238	< 9,234	< 9,259	< 9,251	< 9,238	< 9,242	< 9,255	----
1,2,3,4,6,7,8-eptaclorodibenzofurano (HpCDF) (fg/m <sup>3</sup> )	< 9,238	< 9,234	< 9,259	< 9,251	10,162	10,166	< 9,255	----
1,2,3,4,7,8-esaclorodibenzo-p-diossina (HxCDD) (fg/m <sup>3</sup> )	< 9,238	< 9,234	< 9,259	< 9,251	< 9,238	< 9,242	< 9,255	----
1,2,3,4,7,8-esaclorodibenzofurano (HxCDF) (fg/m <sup>3</sup> )	< 4,619	< 4,617	< 4,630	< 4,625	< 4,619	< 4,621	< 4,627	----
1,2,3,4,7,8,9-eptaclorodibenzofurano (HpCDF) (fg/m <sup>3</sup> )	< 4,619	< 4,617	< 4,630	< 4,625	< 4,619	< 4,621	< 4,627	----
1,2,3,6,7,8-esaclorodibenzo-p-diossina (HxCDD) (fg/m <sup>3</sup> )	< 4,619	< 4,617	< 4,630	< 4,625	< 4,619	< 4,621	< 4,627	----
1,2,3,6,7,8-esaclorodibenzofurano (HxCDF) (fg/m <sup>3</sup> )	< 4,619	< 4,617	< 4,630	< 4,625	< 4,619	< 4,621	< 4,627	----
1,2,3,7,8-pentaclorodibenzo-p-diossina (PeCDD) (fg/m <sup>3</sup> )	< 4,619	< 4,617	< 4,630	< 4,625	< 4,619	< 4,621	< 4,627	----
1,2,3,7,8-pentaclorodibenzofurano (PeCDF) (fg/m <sup>3</sup> )	< 4,619	< 4,617	< 4,630	< 4,625	< 4,619	< 4,621	< 4,627	----
1,2,3,7,8,9-esaclorodibenzo-p-diossina (HxCDD) (fg/m <sup>3</sup> )	< 4,619	< 4,617	< 4,630	< 4,625	< 4,619	< 4,621	< 4,627	----
1,2,3,7,8,9-esaclorodibenzofurano (HxCDF) (fg/m <sup>3</sup> )	< 4,619	< 4,617	< 4,630	< 4,625	< 4,619	< 4,621	< 4,627	----
2,3,4,6,7,8-esaclorodibenzofurano (HxCDF) (fg/m <sup>3</sup> )	< 4,619	< 4,617	< 4,630	< 4,625	< 4,619	< 4,621	< 4,627	----
2,3,4,7,8-pentaclorodibenzofurano (PeCDF) (fg/m <sup>3</sup> )	< 4,619	< 4,617	< 4,630	< 4,625	5,081	6,007	< 4,627	----
2,3,7,8-tetraclorodibenzo-p-diossina (TCDD) (fg/m <sup>3</sup> )	< 2,309	< 2,308	< 2,315	< 2,313	< 2,309	< 2,311	< 2,314	----
2,3,7,8-tetraclorodibenzofurano (TCDF) (fg/m <sup>3</sup> )	3,695	2,539	< 2,315	3,145	6,467	6,007	< 2,314	----
Ottaclorodibenzo-p-diossina (OCDD) (fg/m <sup>3</sup> )	21,247	17,544	10,648	16,189	21,709	27,264	41,647	----
Ottaclorodibenzofurano (OCDF) (fg/m <sup>3</sup> )	< 9,238	< 9,234	< 9,259	< 9,251	< 9,238	< 9,242	< 9,255	----
Sommatoria PCDD, PCDF I-TEQ (fg/m <sup>3</sup> )	< 2,309	< 2,308	< 2,315	2,313	3,141	3,512	< 2,314	150 (fg/m <sup>3</sup> )

<b>Protocollo:</b>
<b>Codifica documento:</b>
<b>Descrizione elaborato: Relazione</b>

Di seguito vengono sintetizzate le principali risultanze emerse in relazione a ciascuna stazione ricettore oggetto di rilievo:

### **Stazione recettore PM A1**

Il monitoraggio delle polveri PM<sub>2,5</sub> ha evidenziato, nei giorni di campagna, una concentrazione media pari a 8,58 µg/m<sup>3</sup> ed un valore massimo di concentrazione pari a 10,44 µg/m<sup>3</sup> in data 24 aprile 2026. Il riferimento (25 µg/m<sup>3</sup> rif. limite definito dal D.Lgs. 155/2010 – 24 h – da non superare più di 35 volte per anno civile) non è stato superato.

Il monitoraggio delle polveri PM<sub>10</sub> ha evidenziato, nei giorni di campagna, una concentrazione media pari a 19,53 µg/m<sup>3</sup> ed un valore massimo di concentrazione pari a 27,95 µg/m<sup>3</sup> in data 23 aprile 2026. Il riferimento (50 µg/m<sup>3</sup> rif. limite definito dal D.Lgs. 155/2010 – 24 h – da non superare più di 35 volte per anno civile) non è stato superato.

I valori relativi al recettore sono risultati essere al di sotto della curva limite e non sono state riscontrate anomalie (vedi allegato 3).

Il parametro Sommatoria Diossine ha registrato valori al di sotto del limite di rilevabilità strumentale (< 2,309 fg/m<sup>3</sup>).

### **Stazione recettore PM A2**

Il monitoraggio delle polveri PM<sub>2,5</sub> ha evidenziato, nei giorni di campagna, una concentrazione media pari a 8,24 µg/m<sup>3</sup> ed un valore massimo di concentrazione pari a 10,98 µg/m<sup>3</sup> in data 23 aprile 2026. Il riferimento (25 µg/m<sup>3</sup> rif. limite definito dal D.Lgs. 155/2010 – 24 h – da non superare più di 35 volte per anno civile) non è stato superato.

Il monitoraggio delle polveri PM<sub>10</sub> ha evidenziato, nei giorni di campagna, una concentrazione media pari a 18,21 µg/m<sup>3</sup> ed un valore massimo di concentrazione pari a 25,26 µg/m<sup>3</sup> in data 23 aprile 2026. Il riferimento (50 µg/m<sup>3</sup> rif. limite definito dal D.Lgs. 155/2010 – 24 h – da non superare più di 35 volte per anno civile) non è stato superato.

I valori relativi al recettore sono risultati essere al di sotto della curva limite e non sono state riscontrate anomalie (vedi allegato 3).

Il parametro Sommatoria Diossine ha registrato valori al di sotto del limite di rilevabilità strumentale (< 2,308 fg/m<sup>3</sup>).

### **Stazione recettore PM A3**

Il monitoraggio delle polveri PM<sub>2,5</sub> ha evidenziato, nei giorni di campagna, una concentrazione media pari a 9,91 µg/m<sup>3</sup> ed un valore massimo di concentrazione pari a 11,14 µg/m<sup>3</sup> in data 24 aprile 2026. Il riferimento (25 µg/m<sup>3</sup> rif. limite definito dal D.Lgs. 155/2010 – 24 h – da non superare più di 35 volte per anno civile) non è stato superato.

<b>Protocollo:</b>
<b>Codifica documento:</b>
<b>Descrizione elaborato: Relazione</b>

Il monitoraggio delle polveri PM<sub>10</sub> ha evidenziato, nei giorni di campagna, una concentrazione media pari a 19,72 µg/m<sup>3</sup> ed un valore massimo di concentrazione pari a 25,08 µg/m<sup>3</sup> in data 24 aprile 2026. Il riferimento (50 µg/m<sup>3</sup> rif. limite definito dal D.Lgs. 155/2010 – 24 h – da non superare più di 35 volte per anno civile) non è stato superato.

I valori relativi al recettore sono risultati essere al di sotto della curva limite e non sono state riscontrate anomalie (vedi allegato 3).

Il parametro Sommatoria Diossine ha registrato valori al di sotto del limite di rilevabilità strumentale (< 2,315 fg/m<sup>3</sup>).

#### **Stazione recettore PM A4**

Il monitoraggio delle polveri PM<sub>2,5</sub> ha evidenziato, nei giorni di campagna, una concentrazione media pari a 10,08 µg/m<sup>3</sup> ed un valore massimo di concentrazione pari a 13,71 µg/m<sup>3</sup> in data 20 aprile 2026. Il riferimento (25 µg/m<sup>3</sup> rif. limite definito dal D.Lgs. 155/2010 – 24 h – da non superare più di 35 volte per anno civile) non è stato superato.

Il monitoraggio delle polveri PM<sub>10</sub> ha evidenziato, nei giorni di campagna, una concentrazione media pari a 18,44 µg/m<sup>3</sup> ed un valore massimo di concentrazione pari a 25,43 µg/m<sup>3</sup> in data 23 aprile 2026. Il riferimento (50 µg/m<sup>3</sup> rif. limite definito dal D.Lgs. 155/2010 – 24 h – da non superare più di 35 volte per anno civile) non è stato superato.

I valori relativi al recettore sono risultati essere al di sotto della curva limite e non sono state riscontrate anomalie (vedi allegato 3).

Il parametro Sommatoria Diossine ha registrato un valore di 2,313 fg/m<sup>3</sup>.

#### **Stazione recettore PM A5**

Il monitoraggio delle polveri PM<sub>2,5</sub> ha evidenziato, nei giorni di campagna, una concentrazione media pari a 10,70 µg/m<sup>3</sup> ed un valore massimo di concentrazione pari a 13,77 µg/m<sup>3</sup> in data 23 aprile 2026. Il riferimento (25 µg/m<sup>3</sup> rif. limite definito dal D.Lgs. 155/2010 – 24 h – da non superare più di 35 volte per anno civile) non è stato superato.

Il monitoraggio delle polveri PM<sub>10</sub> ha evidenziato, nei giorni di campagna, una concentrazione media pari a 14,46 µg/m<sup>3</sup> ed un valore massimo di concentrazione pari a 23,42 µg/m<sup>3</sup> in data 24 aprile 2026. Il riferimento (50 µg/m<sup>3</sup> rif. limite definito dal D.Lgs. 155/2010 – 24 h – da non superare più di 35 volte per anno civile) non è stato superato.

I valori relativi al recettore sono risultati essere al di sotto della curva limite e non sono state riscontrate anomalie (vedi allegato 3).

Il parametro Sommatoria Diossine ha registrato un valore di 3,141 fg/m<sup>3</sup>.

<b>Protocollo:</b>
<b>Codifica documento:</b>
<b>Descrizione elaborato: Relazione</b>

**Stazione recettore PM A7**

Il monitoraggio delle polveri PM<sub>2,5</sub> ha evidenziato, nei giorni di campagna, una concentrazione media pari a 11,48 µg/m<sup>3</sup> ed un valore massimo di concentrazione pari a 15,43 µg/m<sup>3</sup> in data 25 aprile 2026. Il riferimento (25 µg/m<sup>3</sup> rif. limite definito dal D.Lgs. 155/2010 – 24 h – da non superare più di 35 volte per anno civile) non è stato superato.

Il monitoraggio delle polveri PM<sub>10</sub> ha evidenziato, nei giorni di campagna, una concentrazione media pari a 17,65 µg/m<sup>3</sup> ed un valore massimo di concentrazione pari a 21,25 µg/m<sup>3</sup> in data 20 aprile 2026. Il valore limite pari a 50 µg/m<sup>3</sup> (rif. limite definito dal D.Lgs. 155/2010 – 24 h – da non superare più di 35 volte per anno civile) non è stato superato.

I valori relativi al recettore sono risultati essere al di sotto della curva limite e non sono state riscontrate anomalie (vedi allegato 3).

Il parametro Sommatoria Diossine ha registrato un valore di 3,512 fg/m<sup>3</sup>.

**Stazione recettore PM A10**

Il monitoraggio delle polveri PM<sub>2,5</sub> ha evidenziato, nei giorni di campagna, una concentrazione media pari a 8,86 µg/m<sup>3</sup> ed un valore massimo di concentrazione pari a 10,75 µg/m<sup>3</sup> in data 23 aprile 2026. Il riferimento (25 µg/m<sup>3</sup> rif. limite definito dal D.Lgs. 155/2010 – 24 h – da non superare più di 35 volte per anno civile) non è stato superato.

Il monitoraggio delle polveri PM<sub>10</sub> ha evidenziato, nei giorni di campagna, una concentrazione media pari a 17,98 µg/m<sup>3</sup> ed un valore massimo di concentrazione pari a 23,40 µg/m<sup>3</sup> in data 23 aprile 2026. Il valore limite pari a 50 µg/m<sup>3</sup> (rif. limite definito dal D.Lgs. 155/2010 – 24 h – da non superare più di 35 volte per anno civile) non è stato superato.

I valori relativi al recettore sono risultati essere al di sotto della curva limite e non sono state riscontrate anomalie (vedi allegato 3).

Il parametro Sommatoria Diossine ha registrato valori al di sotto del limite di rilevabilità strumentale (< 2,314 fg/m<sup>3</sup>).

<b>Protocollo:</b>
<b>Codifica documento:</b>
<b>Descrizione elaborato: Relazione</b>

## 5. RISULTATI DEL RILIEVO DEI PARAMETRI METEOROLOGICI

In Tabella 5.1 è riportata una tabella riassuntiva del rilievo dei parametri meteorologici. Per ogni giorno viene riportata la media dei valori registrati, ad eccezione della precipitazione dove è riportato il dato giornaliero cumulativo.

Dalla Figura 5.1 alla Figura 5.6 sono riportati gli andamenti grafici dei parametri osservati nel corso del periodo di monitoraggio.

In generale le condizioni meteorologiche osservate nel periodo hanno fatto registrare una temperatura media di 16,2°C (Temperatura min 7,89°C e temperatura max 26,32°C). La velocità del vento media osservata risulta pari a circa 0,21 m/s, con variazione da calma di vento a 1,70 m/s e con direzione prevalente da SE.

Sull'intero periodo si sono registrati 2,4 mm di pioggia cumulati.

Giorno	Temperatura media (°C)	Umidità media (%)	Pressione media (hPa)	Velocità vento media (m/s)	Precipitazione (mm)
20/04/2026	16,9	54,0	989,80	0,5	0,6
21/04/2026	15,8	60,9	990,16	0,4	1,6
22/04/2026	14,1	48,3	996,45	0,3	0,2
23/04/2026	15,4	45,9	999,21	0,0	0,0
24/04/2026	17,3	39,3	994,55	0,1	0,0
25/04/2026	17,8	41,6	992,94	0,0	0,0

In Allegato 3, in accordo con quanto richiesto nel documento *“Siti Contaminati – Progetto esecutivo di bonifica area ex-Icmesa – Piano di monitoraggio polveri e Diossine – Definizione dei limiti di attenzione e di intervento”*, i dati acquisiti, sono stati confrontati con i dati della stazione meteorologica ARPA più vicina e corrispondente a quella di Mariano Comense.

<b>Protocollo:</b>
<b>Codifica documento:</b>
<b>Descrizione elaborato: Relazione</b>

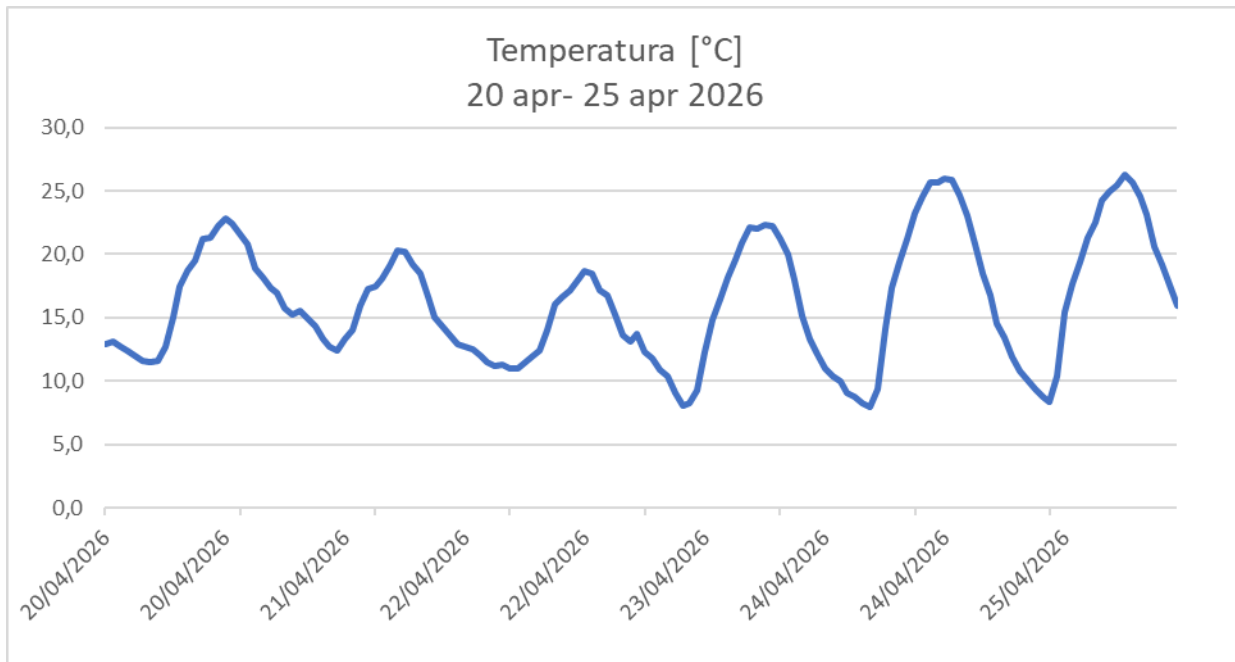

**Figura 5.1: Andamento grafico Temperatura**

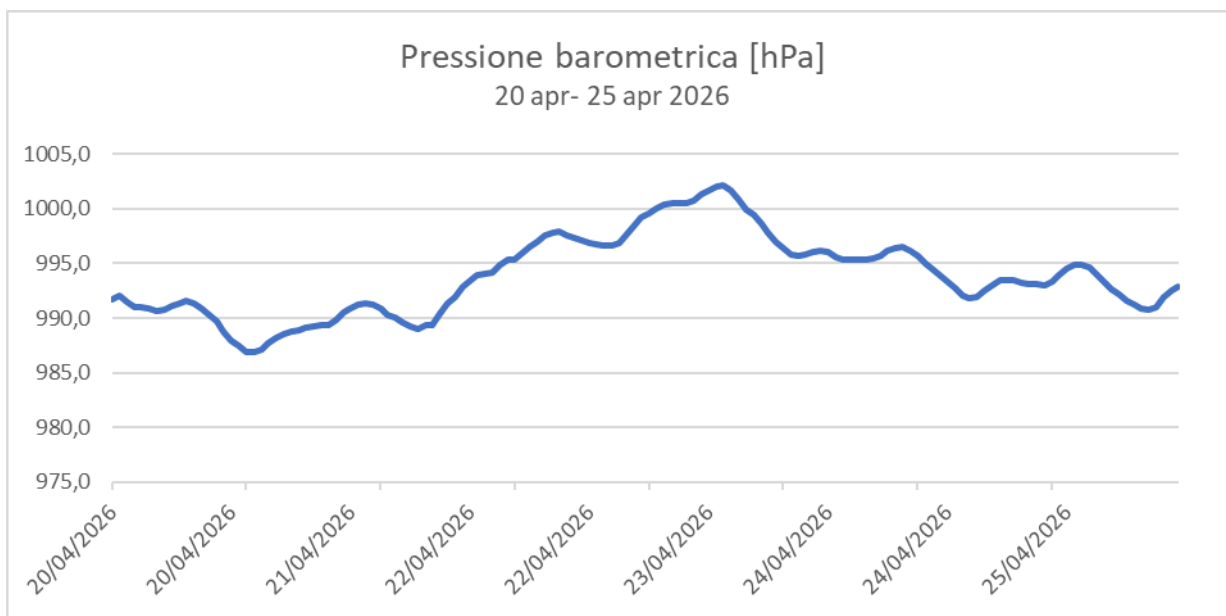

**Figura 5.2: Andamento grafico Pressione Barometrica**



<b>Protocollo:</b>
<b>Codifica documento:</b>
<b>Descrizione elaborato: Relazione</b>

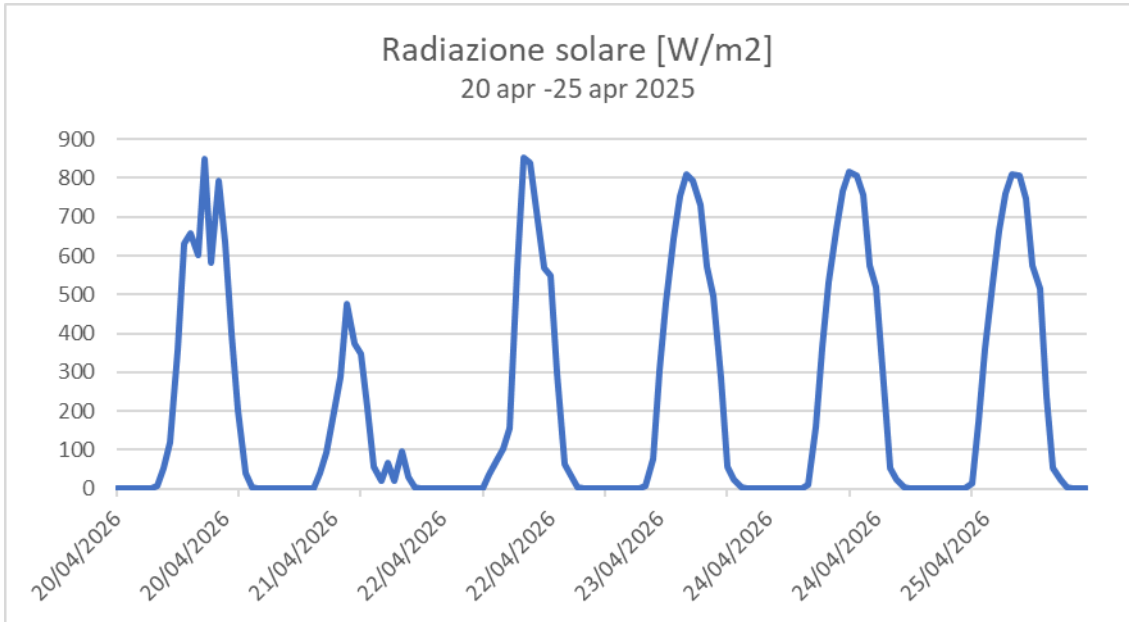

**Figura 5.5: Andamento grafico della radiazione solare**

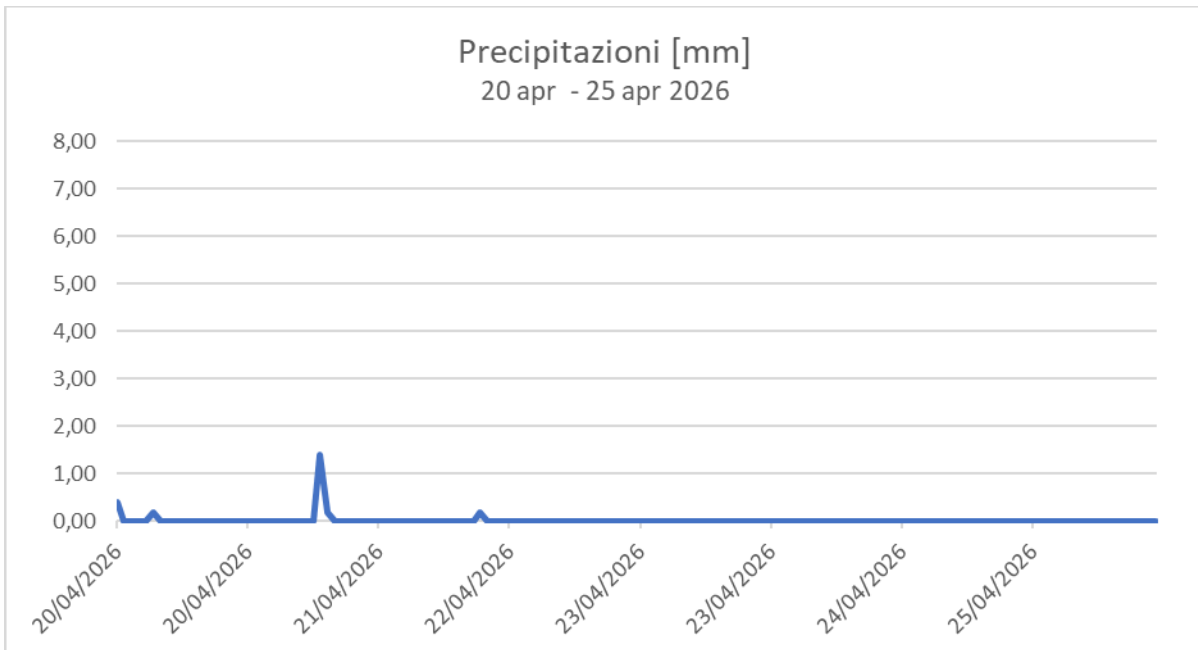

**Figura 5.6: Andamento grafico Precipitazioni**

Protocollo:
Codifica documento:
Descrizione elaborato: Relazione

## Rosa dei Venti - 20 apr -25 apr 2026

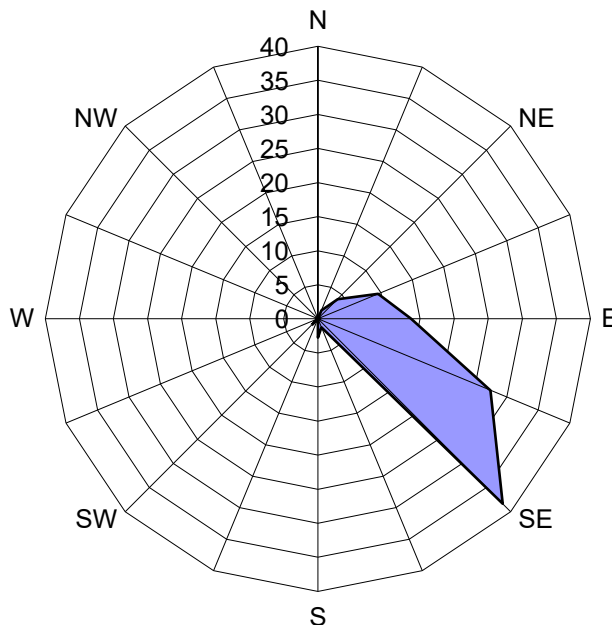

**Figura 5.7: Rosa dei Venti**

Protocollo:
Codifica documento:
Descrizione elaborato: Relazione

## **ALLEGATO 1: Schede Ubicazioni Stazioni Recettori**

Protocollo:
Codifica documento:
Descrizione elaborato: Relazione

Monitoraggio Qualità dell'aria		
CODICE PUNTO	PM A1	
WGS 84 EPSG:4326	X: 9.154505	Y: 45.652225
INDIRIZZO	Via Treviso – Meda	
 <p>Ubicazione da foto aerea</p>  <p>Dettaglio ubicazione strumentazione</p>		

Protocollo:
Codifica documento:
Descrizione elaborato: Relazione

Monitoraggio Qualità dell'aria		
<b>CODICE PUNTO</b>	PM A2	
<b>WGS 84 EPSG:4326</b>	X: 9.155600	Y: 45.654534
<b>INDIRIZZO</b>	Via Carnia - Meda	
 <p>Ubicazione da foto aerea</p>  <p>Dettaglio ubicazione strumentazione</p>		

Protocollo:
Codifica documento:
Descrizione elaborato: Relazione

## Monitoraggio Qualità dell'aria

<b>CODICE PUNTO</b>	PM A3	
<b>WGS 84 EPSG:4326</b>	X: 9.156244	Y: 45.648260
<b>INDIRIZZO</b>	Via della Roggia 69 – Seveso	



Ubicazione da foto aerea



Dettaglio ubicazione strumentazione

Protocollo:
Codifica documento:
Descrizione elaborato: Relazione

## Monitoraggio Qualità dell'aria

<b>CODICE PUNTO</b>	PM A4	
<b>WGS 84 EPSG:4326</b>	X: 9.157788	Y: 45.642632
<b>INDIRIZZO</b>	Via del Tramonto 26 – Seveso	

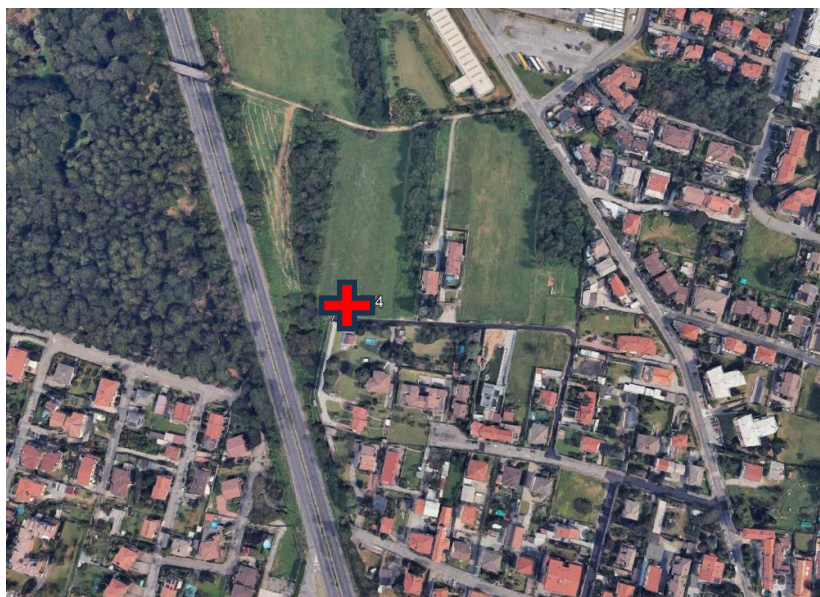

Ubicazione da foto aerea



Dettaglio ubicazione strumentazione

Protocollo:
Codifica documento:
Descrizione elaborato: Relazione

## Monitoraggio Qualità dell'aria

<b>CODICE PUNTO</b>	PM A5	
<b>WGS 84 EPSG:4326</b>	X: 9.162091	Y: 45.634271
<b>INDIRIZZO</b>	Via Giovanni de Medici 60 – Cesano Maderno	

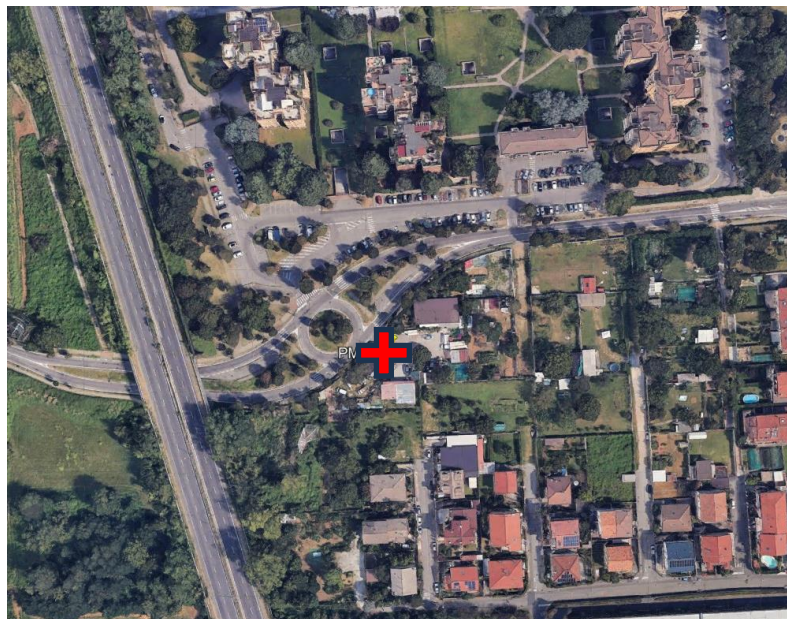

Ubicazione da foto aerea





Dettaglio ubicazione strumentazione

Protocollo:
Codifica documento:
Descrizione elaborato: Relazione

Monitoraggio Qualità dell'aria		
<b>CODICE PUNTO</b>	PM A7	
<b>WGS 84 EPSG:4326</b>	X: 9.163856	Y: 45.624702
<b>INDIRIZZO</b>	Via Sant'Eurasia – Cesano Maderno	
 <p style="text-align: center;">Ubicazione da fotoaerea</p>  <p style="text-align: center;">Dettaglio ubicazione strumentazione</p>		

Protocollo:
Codifica documento:
Descrizione elaborato: Relazione

Monitoraggio Qualità dell'aria		
CODICE PUNTO	PM A10	
WGS 84 EPSG:4326	X: 9.155034	Y: 45.649868
INDIRIZZO	Via Sant'Agostino 2 – Seveso	
		
Ubicazione da fotoaerea		
		
Dettaglio ubicazione strumentazione		

<b>Protocollo:</b>
<b>Codifica documento:</b>
<b>Descrizione elaborato: Relazione</b>

## **ALLEGATO 2:**

# **Dati stazione meteorologica ARPA di Mariano Comense**

<b>Protocollo:</b>
<b>Codifica documento:</b>
<b>Descrizione elaborato: Relazione</b>

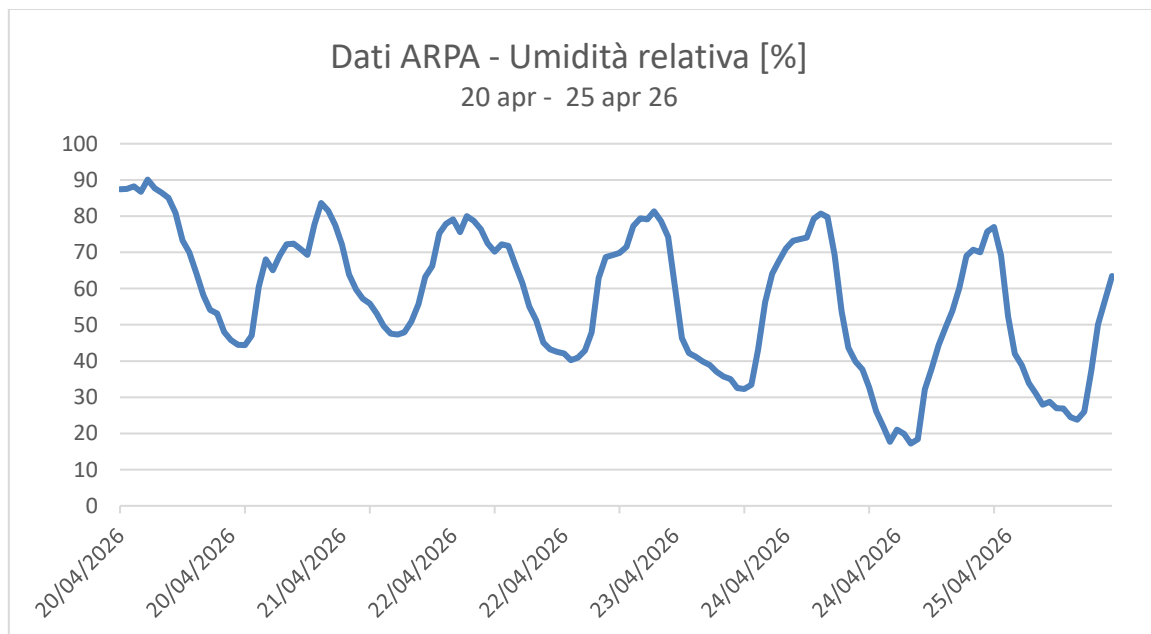
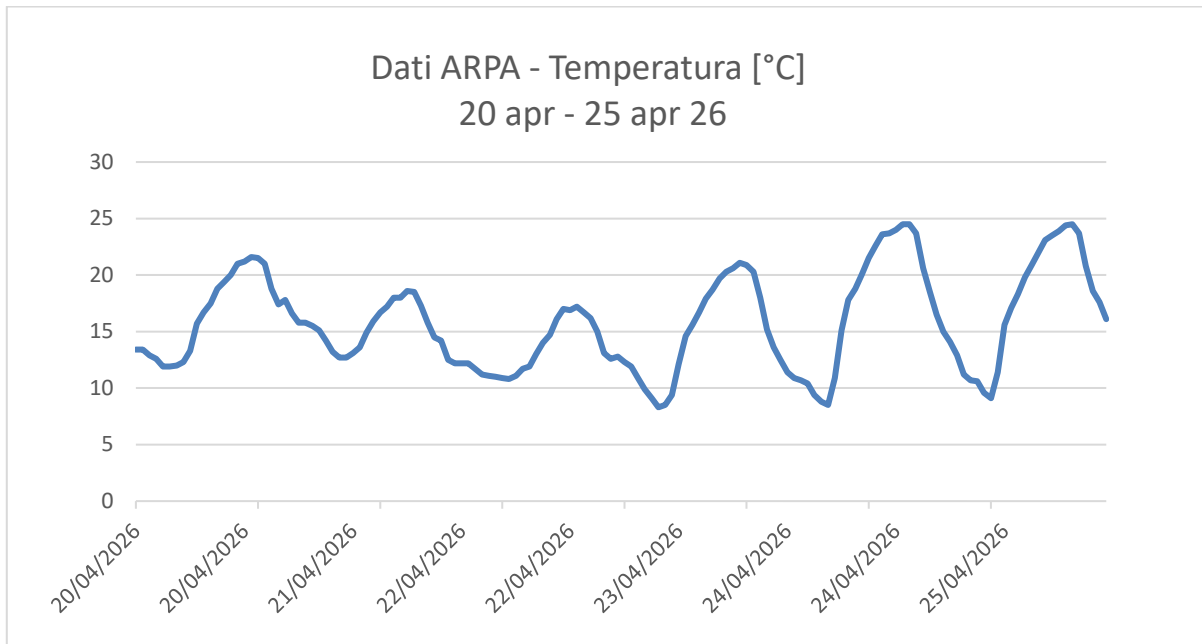

<b>Protocollo:</b>
<b>Codifica documento:</b>
<b>Descrizione elaborato: Relazione</b>

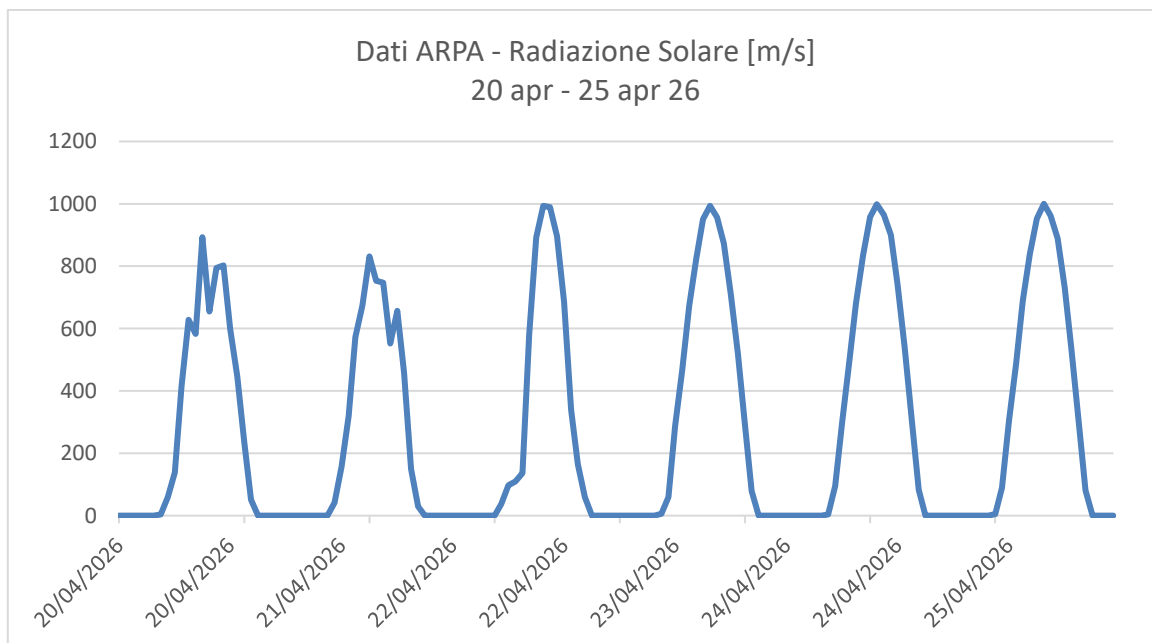
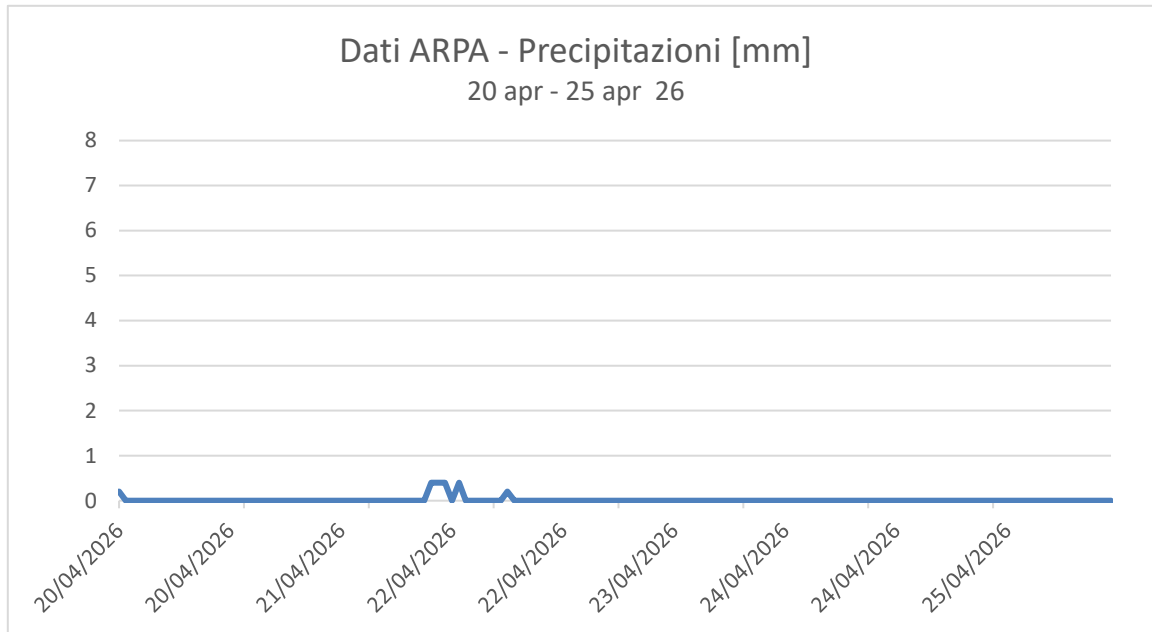

<b>Protocollo:</b>
<b>Codifica documento:</b>
<b>Descrizione elaborato: Relazione</b>

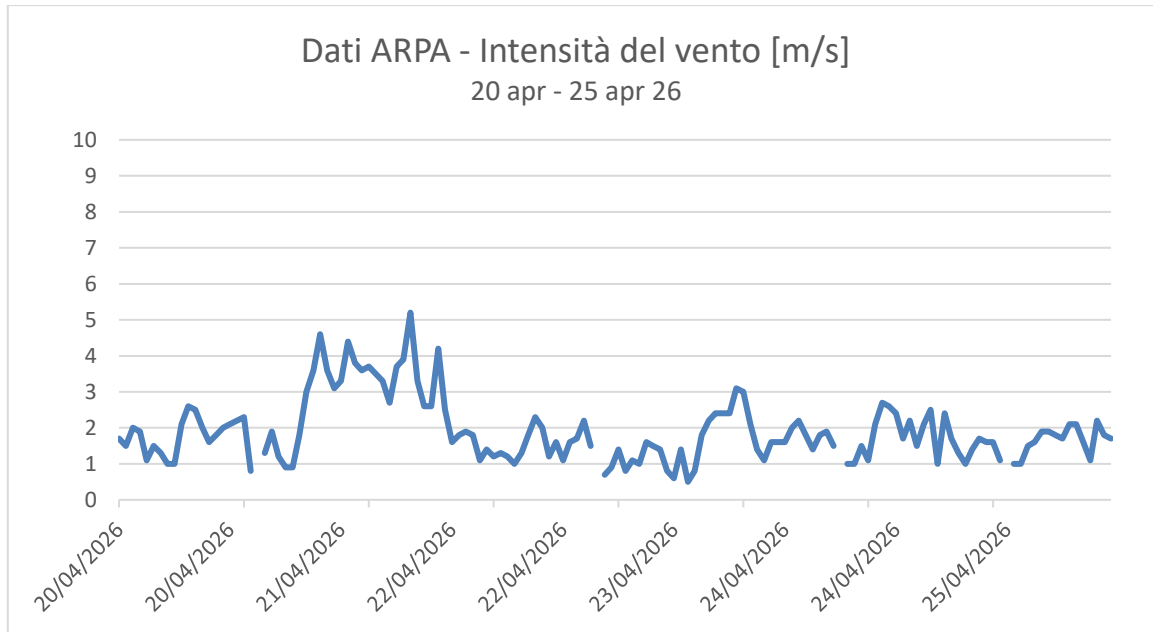

### Rosa dei Venti - 20 apr -25 apr 2026

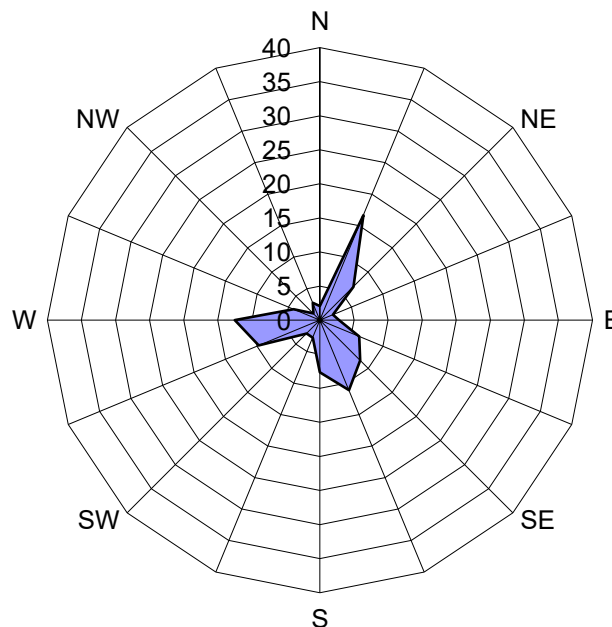

<b>Protocollo:</b>
<b>Codifica documento:</b>
<b>Descrizione elaborato: Relazione</b>

Tabella riepilogativa dati stazione ARPA Mariano Comense

Data-Ora	Temperatura [°C]	Umidità [%]	Pioggia cumulata [mm]	Radiazione solare [w/m2]	Intensità del vento [m/s]	Rose dei venti [gradi Nord]
20/04/2026 00:00	13,4	87,4	0,2	0	1,7	12
20/04/2026 01:00	13,4	87,5	0	0	1,5	26
20/04/2026 02:00	12,9	88,2	0	0	2	43
20/04/2026 03:00	12,6	86,7	0	0	1,9	30
20/04/2026 04:00	11,9	90,1	0	0	1,1	358
20/04/2026 05:00	11,9	87,7	0	0	1,5	13
20/04/2026 06:00	12	86,5	0	4	1,3	35
20/04/2026 07:00	12,3	85	0	59,4	1	38
20/04/2026 08:00	13,3	80,9	0	138,7	1	21
20/04/2026 09:00	15,7	73,3	0	415,2	2,1	171
20/04/2026 10:00	16,7	70	0	628,3	2,6	162
20/04/2026 11:00	17,5	64,3	0	582,6	2,5	179
20/04/2026 12:00	18,8	58,2	0	893	2	163
20/04/2026 13:00	19,4	54,1	0	655,2	1,6	177
20/04/2026 14:00	20	53,1	0	794,2	1,8	173
20/04/2026 15:00	21	48	0	802,5	2	199
20/04/2026 16:00	21,2	45,8	0	597,9	2,1	214
20/04/2026 17:00	21,6	44,5	0	447,4	2,2	242
20/04/2026 18:00	21,5	44,4	0	234,6	2,3	283
20/04/2026 19:00	21	47	0	50,9	0,8	295
20/04/2026 20:00	18,8	60,5	0	0	*	50
20/04/2026 21:00	17,4	68,1	0	0	1,3	186
20/04/2026 22:00	17,8	65,1	0	0	1,9	259
20/04/2026 23:00	16,6	69	0	0	1,2	276
21/04/2026 00:00	15,8	72,2	0	0	0,9	293
21/04/2026 01:00	15,8	72,4	0	0	0,9	331
21/04/2026 02:00	15,5	71	0	0	1,8	167
21/04/2026 03:00	15,1	69,3	0	0	3	148
21/04/2026 04:00	14,2	77,7	0	0	3,6	138
21/04/2026 05:00	13,2	83,6	0	0	4,6	125
21/04/2026 06:00	12,7	81,5	0	0	3,6	111
21/04/2026 07:00	12,7	77,5	0	41,6	3,1	123
21/04/2026 08:00	13,1	72,1	0	157,6	3,3	124
21/04/2026 09:00	13,6	63,9	0	318,7	4,4	136
21/04/2026 10:00	14,9	59,8	0	572,2	3,8	133
21/04/2026 11:00	15,9	57,2	0	674,1	3,6	155
21/04/2026 12:00	16,7	55,9	0	831,1	3,7	149
21/04/2026 13:00	17,2	53	0	753,5	3,5	148
21/04/2026 14:00	18	49,7	0	747,6	3,3	162

<b>Protocollo:</b>
<b>Codifica documento:</b>
<b>Descrizione elaborato: Relazione</b>

21/04/2026 15:00	18	47,6	0	552,4	2,7	156
21/04/2026 16:00	18,6	47,3	0	657,2	3,7	151
21/04/2026 17:00	18,5	47,9	0	459,2	3,9	164
21/04/2026 18:00	17,3	50,9	0	150	5,2	134
21/04/2026 19:00	15,8	55,7	0	29,6	3,3	118
21/04/2026 20:00	14,5	63,2	0	0	2,6	95
21/04/2026 21:00	14,2	66,2	0,4	0	2,6	118
21/04/2026 22:00	12,5	75,2	0,4	0	4,2	132
21/04/2026 23:00	12,2	77,9	0,4	0	2,5	118
22/04/2026 00:00	12,2	79,1	0	0	1,6	92
22/04/2026 01:00	12,2	75,6	0,4	0	1,8	134
22/04/2026 02:00	11,7	80	0	0	1,9	94
22/04/2026 03:00	11,2	78,7	0	0	1,8	78
22/04/2026 04:00	11,1	76,4	0	0	1,1	77
22/04/2026 05:00	11	72,5	0	0	1,4	104
22/04/2026 06:00	10,9	70,2	0	0	1,2	121
22/04/2026 07:00	10,8	72,2	0	37,6	1,3	146
22/04/2026 08:00	11,1	71,8	0,2	97,3	1,2	169
22/04/2026 09:00	11,7	66,5	0	109,8	1	159
22/04/2026 10:00	11,9	61,4	0	136	1,3	152
22/04/2026 11:00	13	55,1	0	579,8	1,8	125
22/04/2026 12:00	14	51,2	0	892	2,3	103
22/04/2026 13:00	14,7	45,1	0	993,3	2	119
22/04/2026 14:00	16,1	43,2	0	989,5	1,2	170
22/04/2026 15:00	17	42,5	0	896	1,6	163
22/04/2026 16:00	16,9	42,1	0	685,9	1,1	201
22/04/2026 17:00	17,2	40,2	0	339,6	1,6	207
22/04/2026 18:00	16,7	40,9	0	165,2	1,7	183
22/04/2026 19:00	16,2	42,9	0	59	2,2	143
22/04/2026 20:00	15	47,9	0	0	1,5	150
22/04/2026 21:00	13,1	62,9	0	0	*	40
22/04/2026 22:00	12,6	68,7	0	0	0,7	44
22/04/2026 23:00	12,8	69,2	0	0	0,9	40
23/04/2026 00:00	12,3	69,8	0	0	1,4	42
23/04/2026 01:00	11,9	71,5	0	0	0,8	49
23/04/2026 02:00	10,9	77,3	0	0	1,1	97
23/04/2026 03:00	9,9	79,4	0	0	1	61
23/04/2026 04:00	9,1	79,1	0	0	1,6	33
23/04/2026 05:00	8,3	81,3	0	0	1,5	31
23/04/2026 06:00	8,5	78,6	0	5,5	1,4	13
23/04/2026 07:00	9,4	74,3	0	59,1	0,8	12
23/04/2026 08:00	12,1	60,6	0	288,6	0,6	23
23/04/2026 09:00	14,6	46,3	0	465,5	1,4	150

<b>Protocollo:</b>
<b>Codifica documento:</b>
<b>Descrizione elaborato: Relazione</b>

23/04/2026 10:00	15,6	42,2	0	672,8	0,5	172
23/04/2026 11:00	16,7	41,2	0	824,1	0,8	243
23/04/2026 12:00	17,9	39,9	0	950,7	1,8	276
23/04/2026 13:00	18,7	38,9	0	993,7	2,2	271
23/04/2026 14:00	19,7	37	0	956,4	2,4	256
23/04/2026 15:00	20,3	35,7	0	873,6	2,4	280
23/04/2026 16:00	20,6	35	0	709,4	2,4	268
23/04/2026 17:00	21,1	32,5	0	519,8	3,1	246
23/04/2026 18:00	20,9	32,3	0	292,5	3	255
23/04/2026 19:00	20,3	33,4	0	78,4	2,1	258
23/04/2026 20:00	18	43,1	0	0	1,4	259
23/04/2026 21:00	15,2	56,2	0	0	1,1	329
23/04/2026 22:00	13,6	64,1	0	0	1,6	17
23/04/2026 23:00	12,5	67,6	0	0	1,6	27
24/04/2026 00:00	11,4	71,1	0	0	1,6	26
24/04/2026 01:00	10,9	73,2	0	0	2	22
24/04/2026 02:00	10,7	73,6	0	0	2,2	15
24/04/2026 03:00	10,4	74,1	0	0	1,8	12
24/04/2026 04:00	9,4	79,3	0	0	1,4	36
24/04/2026 05:00	8,8	80,7	0	0	1,8	22
24/04/2026 06:00	8,5	79,7	0	4,2	1,9	14
24/04/2026 07:00	10,9	69,3	0	95,4	1,5	7
24/04/2026 08:00	15,1	53,7	0	301,5	*	15
24/04/2026 09:00	17,8	43,7	0	483,8	1	180
24/04/2026 10:00	18,8	39,9	0	681,8	1	135
24/04/2026 11:00	20,1	37,7	0	834,5	1,5	171
24/04/2026 12:00	21,5	32,7	0	957,2	1,1	207
24/04/2026 13:00	22,6	26,1	0	999	2,1	225
24/04/2026 14:00	23,6	21,9	0	964,7	2,7	231
24/04/2026 15:00	23,7	17,7	0	899,9	2,6	271
24/04/2026 16:00	24	21	0	739,7	2,4	268
24/04/2026 17:00	24,5	19,9	0	540	1,7	285
24/04/2026 18:00	24,5	17,2	0	309,8	2,2	270
24/04/2026 19:00	23,7	18,4	0	83,1	1,5	277
24/04/2026 20:00	20,6	32,2	0	0	2,1	238
24/04/2026 21:00	18,5	37,8	0	0	2,5	247
24/04/2026 22:00	16,5	44,4	0	0	1	307
24/04/2026 23:00	15	49,3	0	0	2,4	291
25/04/2026 00:00	14,1	53,8	0	0	1,7	305
25/04/2026 01:00	12,9	60,3	0	0	1,3	360
25/04/2026 02:00	11,2	69	0	0	1	17
25/04/2026 03:00	10,7	70,7	0	0	1,4	328
25/04/2026 04:00	10,6	70	0	0	1,7	25

<b>Protocollo:</b>
<b>Codifica documento:</b>
<b>Descrizione elaborato: Relazione</b>

25/04/2026 05:00	9,6	75,8	0	0	1,6	24
25/04/2026 06:00	9,1	77	0	4,7	1,6	27
25/04/2026 07:00	11,4	69,1	0	89,5	1,1	33
25/04/2026 08:00	15,6	52,3	0	304,6	*	343
25/04/2026 09:00	17,1	42	0	485,7	1	263
25/04/2026 10:00	18,3	38,8	0	688,7	1	238
25/04/2026 11:00	19,8	33,9	0	838,8	1,5	237
25/04/2026 12:00	20,9	31,1	0	952	1,6	215
25/04/2026 13:00	22	27,9	0	1000	1,9	242
25/04/2026 14:00	23,1	28,7	0	961,3	1,9	243
25/04/2026 15:00	23,5	27	0	888,3	1,8	267
25/04/2026 16:00	23,9	26,9	0	731,3	1,7	270
25/04/2026 17:00	24,4	24,5	0	533,7	2,1	278
25/04/2026 18:00	24,5	23,8	0	308,6	2,1	267
25/04/2026 19:00	23,7	26	0	81,1	1,6	264
25/04/2026 20:00	20,8	37,3	0	0	1,1	256
25/04/2026 21:00	18,6	50,1	0	0	2,2	253
25/04/2026 22:00	17,6	56,8	0	0	1,8	264
25/04/2026 23:00	16,1	63,5	0	0	1,7	286

\* Dato non presente nel database di ARPA.

Protocollo:
Codifica documento:
Descrizione elaborato: Relazione

## **ALLEGATO 3:**

# **Tabelle e Grafici Curva Limite**

Protocollo:
Codifica documento:
Descrizione elaborato: Relazione

RECETTORE PM A1 – PM 10											
Stazione	Cantù v.Meucci	Meda v. Gagarin	Monza Macchiavelli	Monza Parco	Saronno v.Santuario	Milano v.Marche	Milano Pascal	Media ARPA	Valore cantiere PM A1	Valore curva limite	Anomalia
Data	µg/m <sup>3</sup>	µg/m <sup>3</sup>	µg/m <sup>3</sup>	µg/m <sup>3</sup>	µg/m <sup>3</sup>	µg/m <sup>3</sup>	µg/m <sup>3</sup>	µg/m <sup>3</sup>	µg/m <sup>3</sup>	µg/m <sup>3</sup>	----
20/04/2026	15	18	*	13	17	25	20	18,0	20,31	50	NO
21/04/2026	12	13	11	7	*	18	12	12,2	13,08	50	NO
22/04/2026	10	14	11	13	9	12	11	11,4	12,69	50	NO
23/04/2026	18	24	23	27	22	22	20	22,3	27,95	50	NO
24/04/2026	19	22	20	24	17	28	22	21,7	25,24	50	NO
25/04/2026	13	16	16	20	16	18	13	16,0	17,89	50	NO

\* Dato non presente nel database di ARPA.

Protocollo:
Codifica documento:
Descrizione elaborato: Relazione

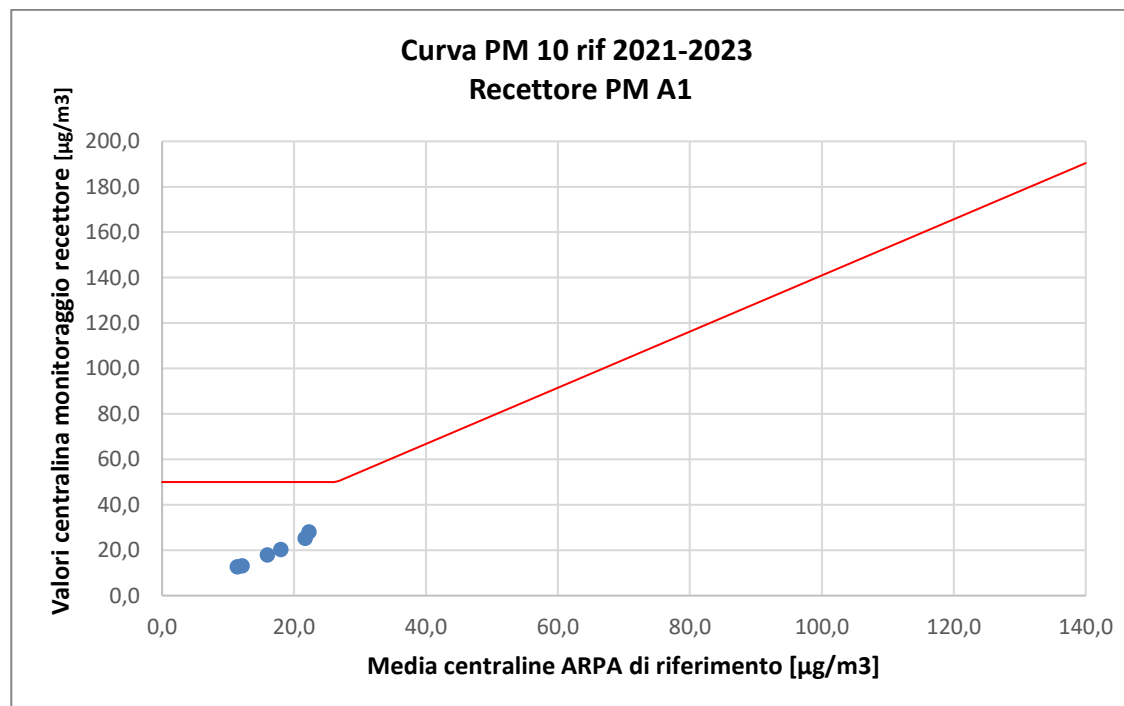

Protocollo:
Codifica documento:
Descrizione elaborato: Relazione

RECETTORE PM A2 – PM 10											
Stazione	Cantù v.Meucci	Meda v. Gagarin	Monza Macchiavelli	Monza Parco	Saronno v.Santuario	Milano v.Marche	Milano Pascal	Media ARPA	Valore cantiere PM A2	Valore curva limite	Anomalia
Data	µg/m <sup>3</sup>	µg/m <sup>3</sup>	µg/m <sup>3</sup>	µg/m <sup>3</sup>	µg/m <sup>3</sup>	µg/m <sup>3</sup>	µg/m <sup>3</sup>	µg/m <sup>3</sup>	µg/m <sup>3</sup>	µg/m <sup>3</sup>	----
20/04/2026	15	18	*	13	17	25	20	18,0	20,35	50	NO
21/04/2026	12	13	11	7	*	18	12	12,2	12,29	50	NO
22/04/2026	10	14	11	13	9	12	11	11,4	11,45	50	NO
23/04/2026	18	24	23	27	22	22	20	22,3	25,56	50	NO
24/04/2026	19	22	20	24	17	28	22	21,7	22,49	50	NO
25/04/2026	13	16	16	20	16	18	13	16,0	17,09	50	NO

\* Dato non presente nel database di ARPA.

Protocollo:
Codifica documento:
Descrizione elaborato: Relazione

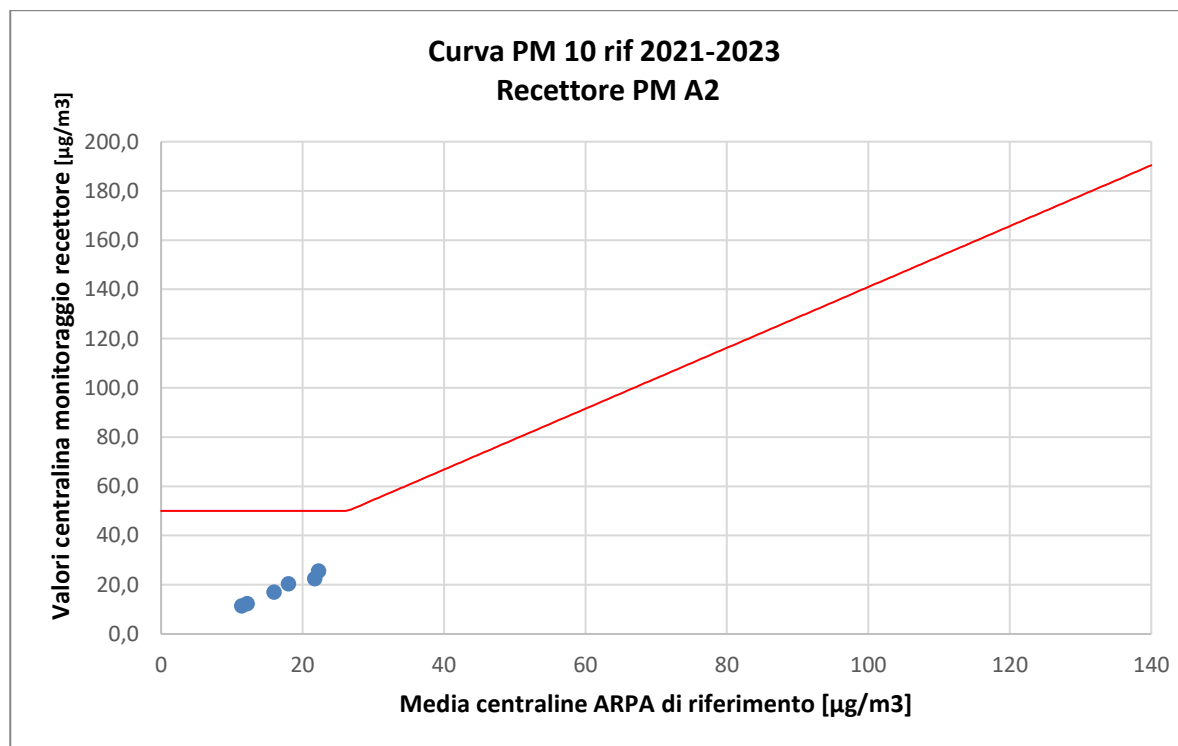

Protocollo:
Codifica documento:
Descrizione elaborato: Relazione

RECETTORE PM A3 – PM 10											
Stazione	Cantù v.Meucci	Meda v. Gagarin	Monza Macchiavelli	Monza Parco	Saronno v.Santuario	Milano v.Marche	Milano Pascal	Media ARPA	Valore cantiere PM A3	Valore curva limite	Anomalia
Data	µg/m <sup>3</sup>	µg/m <sup>3</sup>	µg/m <sup>3</sup>	µg/m <sup>3</sup>	µg/m <sup>3</sup>	µg/m <sup>3</sup>	µg/m <sup>3</sup>	µg/m <sup>3</sup>	µg/m <sup>3</sup>	µg/m <sup>3</sup>	----
20/04/2026	15	18	*	13	17	25	20	18,0	22,25	50	NO
21/04/2026	12	13	11	7	*	18	12	12,2	16,82	50	NO
22/04/2026	10	14	11	13	9	12	11	11,4	16,60	50	NO
23/04/2026	18	24	23	27	22	22	20	22,3	25,08	50	NO
24/04/2026	19	22	20	24	17	28	22	21,7	20,55	50	NO
25/04/2026	13	16	16	20	16	18	13	16,0	17,02	50	NO

\* Dato non presente nel database di ARPA.

Protocollo:
Codifica documento:
Descrizione elaborato: Relazione

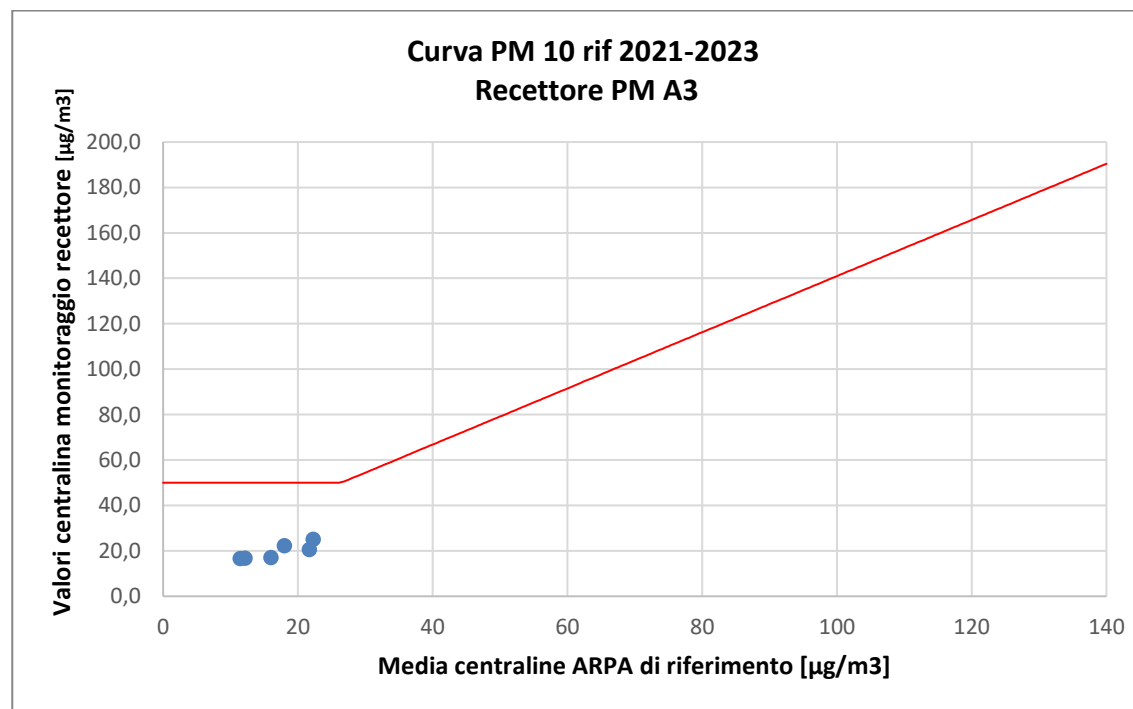

Protocollo:
Codifica documento:
Descrizione elaborato: Relazione

RECETTORE PM A4 – PM 10											
Stazione	Cantù v.Meucci	Meda v. Gagarin	Monza Macchiavelli	Monza Parco	Saronno v.Santuario	Milano v.Marche	Milano Pascal	Media ARPA	Valore cantiere PM A4	Valore curva limite	Anomalia
<b>Data</b>	µg/m <sup>3</sup>	µg/m <sup>3</sup>	µg/m <sup>3</sup>	µg/m <sup>3</sup>	µg/m <sup>3</sup>	µg/m <sup>3</sup>	µg/m <sup>3</sup>	µg/m <sup>3</sup>	µg/m <sup>3</sup>	µg/m <sup>3</sup>	----
20/04/2026	15	18	*	13	17	25	20	18,0	21,49	50	NO
21/04/2026	12	13	11	7	*	18	12	12,2	11,61	50	NO
22/04/2026	10	14	11	13	9	12	11	11,4	12,93	50	NO
23/04/2026	18	24	23	27	22	22	20	22,3	25,43	50	NO
24/04/2026	19	22	20	24	17	28	22	21,7	22,09	50	NO
25/04/2026	13	16	16	20	16	18	13	16,0	17,08	50	NO

\* Dato non presente nel database di ARPA.

Protocollo:
Codifica documento:
Descrizione elaborato: Relazione

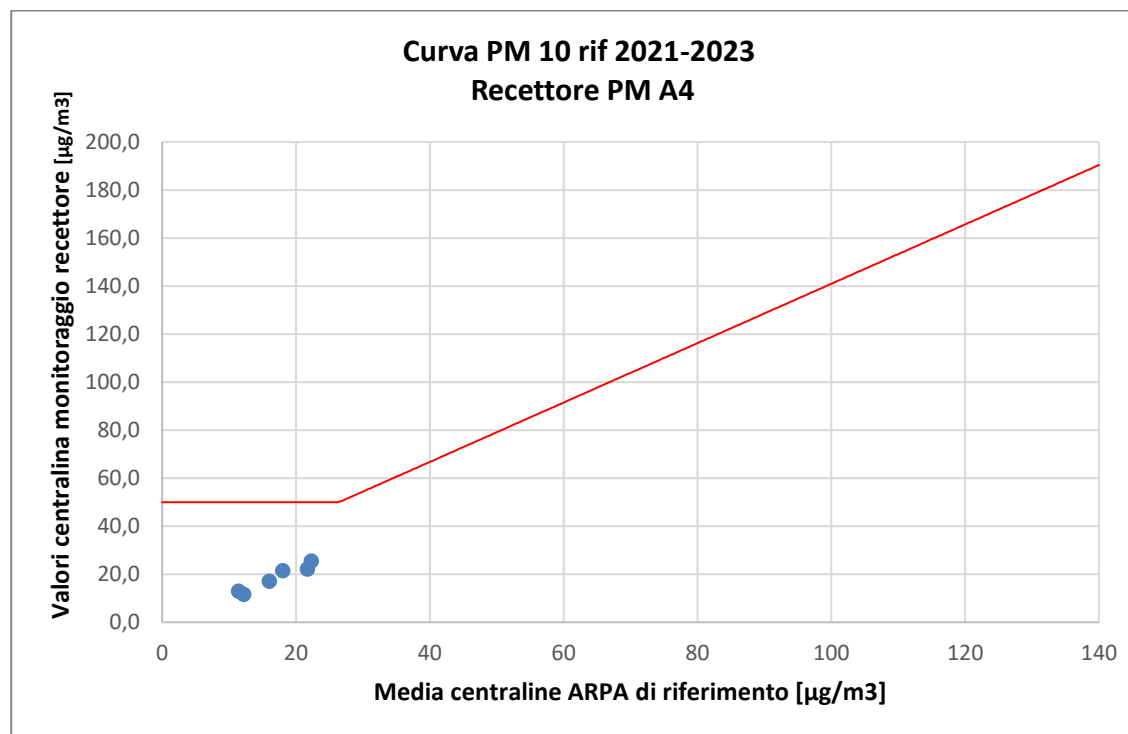

Protocollo:
Codifica documento:
Descrizione elaborato: Relazione

RECETTORE PM A5 – PM 10											
Stazione	Cantù v.Meucci	Meda v. Gagarin	Monza Macchiavelli	Monza Parco	Saronno v.Santuario	Milano v.Marche	Milano Pascal	Media ARPA	Valore cantiere PM A5	Valore curva limite	Anomalia
Data	µg/m <sup>3</sup>	µg/m <sup>3</sup>	µg/m <sup>3</sup>	µg/m <sup>3</sup>	µg/m <sup>3</sup>	µg/m <sup>3</sup>	µg/m <sup>3</sup>	µg/m <sup>3</sup>	µg/m <sup>3</sup>	µg/m <sup>3</sup>	----
20/04/2026	15	18	*	13	17	25	20	18,0	19,53	50	NO
21/04/2026	12	13	11	7	*	18	12	12,2	11,66	50	NO
22/04/2026	10	14	11	13	9	12	11	11,4	13,46	50	NO
23/04/2026	18	24	23	27	22	22	20	22,3	22,99	50	NO
24/04/2026	19	22	20	24	17	28	22	21,7	23,42	50	NO
25/04/2026	13	16	16	20	16	18	13	16,0	18,29	50	NO

\* Dato non presente nel database di ARPA.

Protocollo:
Codifica documento:
Descrizione elaborato: Relazione

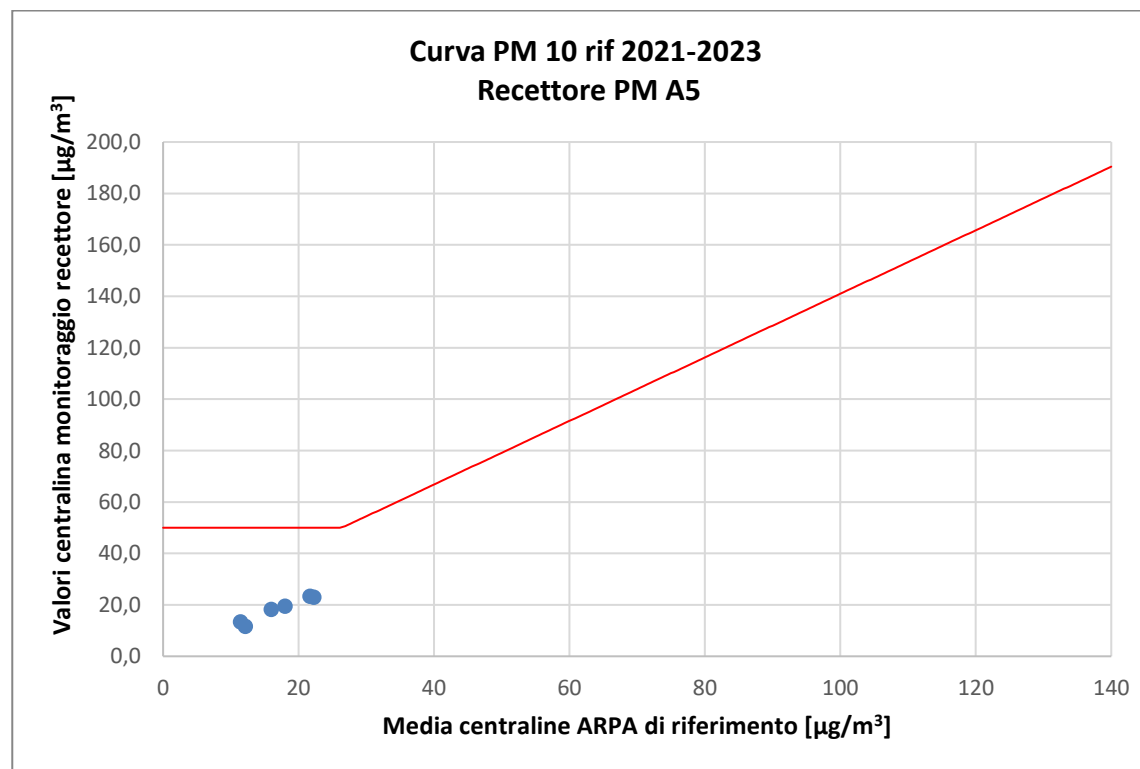

Protocollo:
Codifica documento:
Descrizione elaborato: Relazione

RECETTORE PM A7 – PM 10											
Stazione	Cantù v.Meucci	Meda v. Gagarin	Monza Macchiavelli	Monza Parco	Saronno v.Santuario	Milano v.Marche	Milano Pascal	Media ARPA	Valore cantiere PM A7	Valore curva limite	Anomalia
Data	µg/m <sup>3</sup>	µg/m <sup>3</sup>	µg/m <sup>3</sup>	µg/m <sup>3</sup>	µg/m <sup>3</sup>	µg/m <sup>3</sup>	µg/m <sup>3</sup>	µg/m <sup>3</sup>	µg/m <sup>3</sup>	µg/m <sup>3</sup>	----
20/04/2026	15	18	*	13	17	25	20	18,0	21,25	50	NO
21/04/2026	12	13	11	7	*	18	12	12,2	12,97	50	NO
22/04/2026	10	14	11	13	9	12	11	11,4	13,04	50	NO
23/04/2026	18	24	23	27	22	22	20	22,3	20,68	50	NO
24/04/2026	19	22	20	24	17	28	22	21,7	20,33	50	NO
25/04/2026	13	16	16	20	16	18	13	16,0	17,64	50	NO

\* Dato non presente nel database di ARPA.

Protocollo:
Codifica documento:
Descrizione elaborato: Relazione

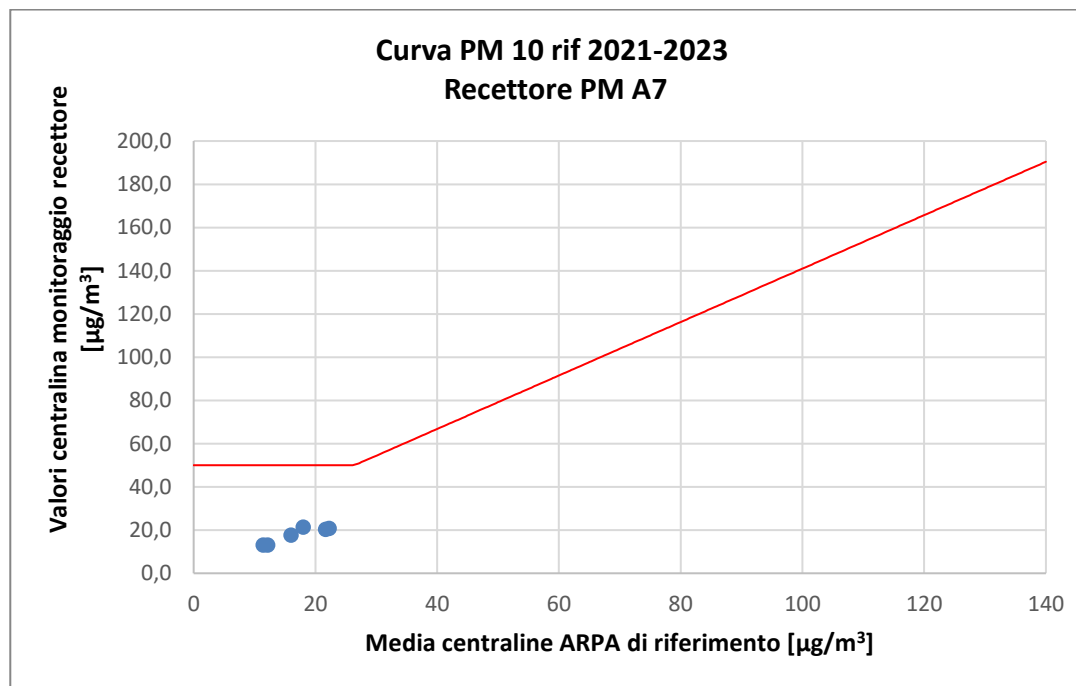

Protocollo:
Codifica documento:
Descrizione elaborato: Relazione

RECETTORE PM A10 – PM 10											
Stazione	Cantù v.Meucci	Meda v. Gagarin	Monza Macchiavelli	Monza Parco	Saronno v.Santuario	Milano v.Marche	Milano Pascal	Media ARPA	Valore cantiere PM A10	Valore curva limite	Anomalia
Data	µg/m <sup>3</sup>	µg/m <sup>3</sup>	µg/m <sup>3</sup>	µg/m <sup>3</sup>	µg/m <sup>3</sup>	µg/m <sup>3</sup>	µg/m <sup>3</sup>	µg/m <sup>3</sup>	µg/m <sup>3</sup>	µg/m <sup>3</sup>	----
20/04/2026	15	18	*	13	17	25	20	18,0	19,42	50	NO
21/04/2026	12	13	11	7	*	18	12	12,2	12,42	50	NO
22/04/2026	10	14	11	13	9	12	11	11,4	14,07	50	NO
23/04/2026	18	24	23	27	22	22	20	22,3	23,40	50	NO
24/04/2026	19	22	20	24	17	28	22	21,7	20,52	50	NO
25/04/2026	13	16	16	20	16	18	13	16,0	18,05	50	NO

\* Dato non presente nel database di ARPA.

Protocollo:
Codifica documento:
Descrizione elaborato: Relazione

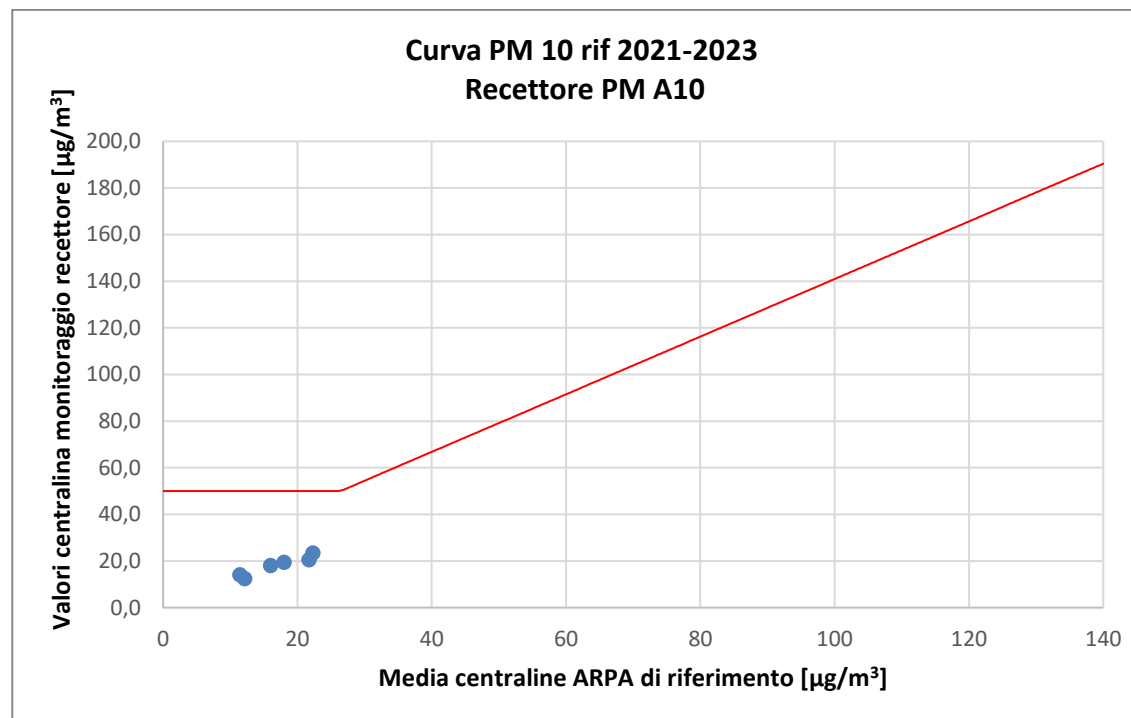

Protocollo:
Codifica documento:
Descrizione elaborato:

## **ALLEGATO 4:**

# **Rapporti di Prova**

<p><b>EDISON NEXT ENVIRONMENT Srl</b> Via Acqui, 86 - 10098 Rivoli (TO) Tel. +39 011 9513 901 – Fax +39 011 9513 665 <a href="mailto:info_edisonnextenvironment@edison.it">info_edisonnextenvironment@edison.it</a> <a href="mailto:nextenvironment@pec.edison.it">nextenvironment@pec.edison.it</a> <a href="http://www.edisonnext.it">www.edisonnext.it</a> Capitale Sociale euro 1.000.000,00 i.v. Reg. Imprese - C.F. e P. IVA n. 11716780017 Direzione e coordinamento ex. Art. 2497 cc da parte di Edison SpA</p>	<p><b>Cliente:</b> <b>PEDELOMBARDA NUOVA SOCIETA' CONSORTILE PER AZIONI</b> <b>VIA ADIGE, 19 - 20135 - MILANO</b></p>
---	---

<p><b>Sede operativa A</b> Via Acqui, 86 10098 Rivoli (TO) Tel. +39 011 9513 901 Fax +39 011 9513 665</p>	<p><b>Sede operativa B</b> Via ex Aeroporto c/o Consorzio "Il Sole" – Lotto G1 80038 Pomigliano d'Arco (NA) Tel. +39 081 3445075 Fax +39 081 3445071</p>	<p><b>Rapporto di Prova n°</b> TR_26_01598_001/01</p>	<p>Rev. 00</p>
		<p><b>Data:</b> 11/05/2026</p>	
<p><b>Pagina</b> 1 di 1</p>			

<b>N° Campione:</b>	26_01598_001_001	<b>Data ricevimento:</b>	30/04/2026
<b>Progetto:</b>	-	<b>Data fine prove:</b>	05/05/2026
<b>Data inizio prove:</b>	30/04/2026	<b>Verbale di campionamento N°:</b>	VC_26_01598_001
<b>Categoria merceologica:</b>	Supporti da campionamento aria		
<b>Prodotto / limiti di riferimento:</b>	DLgs n°155 13/08/2010 SO GU n° 216 15/09/2010		
<b>Quantità campione:</b>	2 Filtri		
<b>Codice punto di campionamento:</b>	PM_A1_polveri		
<b>Descrizione campione:</b>	Recettore PMA1		
<b>Luogo di prelievo:</b>	Via Treviso, 8 - Meda(MB) - Parcheggio Radice		
<b>Metodo di campionamento:</b>	UNI EN 12341:2023 "escluso parte 5.1.1: apparecchiatura certificata"		
<b>Campionato da:</b>	Conedera Fabio - Edison Next Environment sede A		
<b>Data inizio campionamento:</b>	20/04/2026	<b>Ora:</b>	0:00
<b>Data fine campionamento:</b>	20/04/2026	<b>Ora:</b>	23:59
<b>Piano di campionamento:</b>	-		

Parametri determinati	Unità di misura	Valore rilevato	Valore limite	Metodo di prova	Incertezza di misura (K=2, p=95%)	Data inizio-fine prova
<b>Supporto:</b> Filtro (FV/FQ) per la determinazione del particolato in sospensione PM 10 (diametro 47 mm)						
Volume	m <sup>3</sup>	55,0	-	UNI EN 12341:2023 "escluso parte 5.1.1: apparecchiatura certificata"	-	20/04/2026 - 20/04/2026
Particolato sospeso PM 10	µg/m <sup>3</sup>	20,3	MAX 50 <sup>(1)</sup>		± 2,2	30/04/2026 - 05/05/2026
Particolato sospeso PM 10	µg totali	1117	-		-	30/04/2026 - 05/05/2026
<b>Supporto:</b> Filtro (FV/FQ) per la determinazione del particolato in sospensione PM 2,5 (diametro 47 mm)						
Volume	m <sup>3</sup>	55,0	-	UNI EN 12341:2023 "escluso parte 5.1.1: apparecchiatura certificata"	-	20/04/2026 - 20/04/2026
Particolato sospeso PM 2,5	µg/m <sup>3</sup>	9,5	MAX 25 <sup>(1)</sup>		± 1,3	30/04/2026 - 05/05/2026
Particolato sospeso PM 2,5	µg totali	522	-		-	30/04/2026 - 05/05/2026

Il rapporto di prova non può essere riprodotto parzialmente, salvo approvazione scritta del Responsabile.  
I risultati del Rapporto di Prova si riferiscono solo al campione sottoposto a prova.

<sup>(1)</sup> DLgs n°155 13/08/2010 SO GU n°216 15/09/2010. Il valore obiettivo è riferito al tenore totale di ciascun inquinante presente nella frazione PM10 del materiale particolato, calcolato come media su anno civile

L'incertezza di misura è espressa come incertezza estesa.

Se le concentrazioni rilevate risultano inferiori al limite di quantificazione, l'incertezza di misura non è riportata.

L'eventuale valore rilevato in grassetto indica un risultato che è oltre il valore limite di riferimento, senza tenere conto dell'incertezza di misura

"<" Se presente significa inferiore al limite di quantificazione; il numero che segue il simbolo "<" indica il limite di quantificazione definito dal laboratorio.

Quando le informazioni fornite dal cliente possono influire sulla validità dei risultati, il laboratorio ne declina la responsabilità. I dati del campionamento, espressamente dichiarati da chi ha eseguito il campionamento, sono stati utilizzati nell'elaborazione dell'espressione dei risultati. Qualunque scostamento rispetto al metodo di prova e relativo alle attività di laboratorio, viene comunicato al cliente tramite email per sua approvazione

Simone Di Capua

Environmental Technician

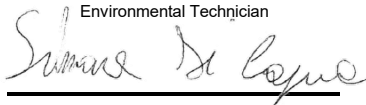

Marco Scarrone

Responsabile Environment & Safety Advisory

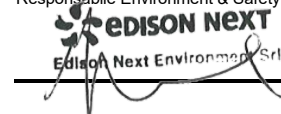

<p><b>EDISON NEXT ENVIRONMENT Srl</b> Via Acqui, 86 - 10098 Rivoli (TO) Tel. +39 011 9513 901 – Fax +39 011 9513 665 <a href="mailto:info_edisonnextenvironment@edison.it">info_edisonnextenvironment@edison.it</a> <a href="mailto:nextenvironment@pec.edison.it">nextenvironment@pec.edison.it</a> <a href="http://www.edisonnext.it">www.edisonnext.it</a> Capitale Sociale euro 1.000.000,00 i.v. Reg. Imprese - C.F. e P. IVA n. 11716780017 Direzione e coordinamento ex. Art. 2497 cc da parte di Edison SpA</p>	<p><b>Cliente:</b> <b>PEDELOMBARDA NUOVA SOCIETA' CONSORTILE PER AZIONI</b> <b>VIA ADIGE, 19 - 20135 - MILANO</b></p>
---	---

<p><b>Sede operativa A</b> Via Acqui, 86 10098 Rivoli (TO) Tel. +39 011 9513 901 Fax +39 011 9513 665</p>	<p><b>Sede operativa B</b> Via ex Aeroporto c/o Consorzio "Il Sole" – Lotto G1 80038 Pomigliano d'Arco (NA) Tel. +39 081 3445075 Fax +39 081 3445071</p>	<p><b>Rapporto di Prova n°</b> TR_26_01598_001/02</p>	<p>Rev. 00</p>
<p><b>Data:</b> 11/05/2026</p>		<p><b>Pagina</b> 1 di 1</p>	

<b>N° Campione:</b> 26_01598_001_002	<b>Data ricevimento:</b> 30/04/2026
<b>Progetto:</b> -	<b>Data fine prove:</b> 05/05/2026
<b>Data inizio prove:</b> 30/04/2026	<b>Verbale di campionamento N°:</b> VC_26_01598_001
<b>Categoria merceologica:</b> Supporti da campionamento aria	
<b>Prodotto / limiti di riferimento:</b> DLgs n°155 13/08/2010 SO GU n° 216 15/09/2010	
<b>Quantità campione:</b> 2 Filtri	
<b>Codice punto di campionamento:</b> PM_A1_polveri	
<b>Descrizione campione:</b> Recettore PMA1	
<b>Luogo di prelievo:</b> Via Treviso, 8 - Meda(MB) - Parcheggio Radice	
<b>Metodo di campionamento:</b> UNI EN 12341:2023 "escluso parte 5.1.1: apparecchiatura certificata"	
<b>Campionato da:</b> Conedera Fabio - Edison Next Environment sede A	
<b>Data inizio campionamento:</b> 21/04/2026 <b>Ora:</b> 0:00	
<b>Data fine campionamento:</b> 21/04/2026 <b>Ora:</b> 23:59	
<b>Piano di campionamento:</b> -	

Parametri determinati	Unità di misura	Valore rilevato	Valore limite	Metodo di prova	Incertezza di misura (K=2, p=95%)	Data inizio-fine prova
<b>Supporto:</b> Filtro (FV/FQ) per la determinazione del particolato in sospensione PM 10 (diametro 47 mm)						
Volume	m <sup>3</sup>	54,7	-	UNI EN 12341:2023 "escluso parte 5.1.1: apparecchiatura certificata"	-	21/04/2026 - 21/04/2026
Particolato sospeso PM 10	µg/m <sup>3</sup>	13,1	MAX 50 <sup>(1)</sup>		± 1,4	30/04/2026 - 05/05/2026
Particolato sospeso PM 10	µg totali	716	-		-	30/04/2026 - 05/05/2026
<b>Supporto:</b> Filtro (FV/FQ) per la determinazione del particolato in sospensione PM 2,5 (diametro 47 mm)						
Volume	m <sup>3</sup>	53,7	-	UNI EN 12341:2023 "escluso parte 5.1.1: apparecchiatura certificata"	-	21/04/2026 - 21/04/2026
Particolato sospeso PM 2,5	µg/m <sup>3</sup>	7,6	MAX 25 <sup>(1)</sup>		± 1,1	30/04/2026 - 05/05/2026
Particolato sospeso PM 2,5	µg totali	409	-		-	30/04/2026 - 05/05/2026

Il rapporto di prova non può essere riprodotto parzialmente, salvo approvazione scritta del Responsabile.  
I risultati del Rapporto di Prova si riferiscono solo al campione sottoposto a prova.

<sup>(1)</sup> DLgs n°155 13/08/2010 SO GU n°216 15/09/2010. Il valore obiettivo è riferito al tenore totale di ciascun inquinante presente nella frazione PM10 del materiale particolato, calcolato come media su anno civile

L'incertezza di misura è espressa come incertezza estesa.

Se le concentrazioni rilevate risultano inferiori al limite di quantificazione, l'incertezza di misura non è riportata.

L'eventuale valore rilevato in grassetto indica un risultato che è oltre il valore limite di riferimento, senza tenere conto dell'incertezza di misura

"<" Se presente significa inferiore al limite di quantificazione; il numero che segue il simbolo "<" indica il limite di quantificazione definito dal laboratorio.

Quando le informazioni fornite dal cliente possono influire sulla validità dei risultati, il laboratorio ne declina la responsabilità. I dati del campionamento, espressamente dichiarati da chi ha eseguito il campionamento, sono stati utilizzati nell'elaborazione dell'espressione dei risultati. Qualunque scostamento rispetto al metodo di prova e relativo alle attività di laboratorio, viene comunicato al cliente tramite email per sua approvazione

Simone Di Capua

Environmental Technician

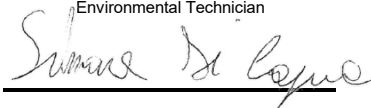

Marco Scarrone

Responsabile Environment & Safety Advisory

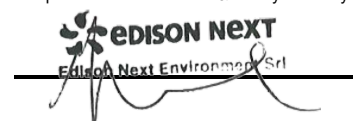

<b>EDISON NEXT ENVIRONMENT Srl</b> Via Acqui, 86 - 10098 Rivoli (TO) Tel. +39 011 9513 901 – Fax +39 011 9513 665 <a href="mailto:info_edisonnextenvironment@edison.it">info_edisonnextenvironment@edison.it</a> <a href="mailto:nextenvironment@pec.edison.it">nextenvironment@pec.edison.it</a> <a href="http://www.edisonnext.it">www.edisonnext.it</a> Capitale Sociale euro 1.000.000,00 i.v. Reg. Imprese - C.F. e P. IVA n. 11716780017 Direzione e coordinamento ex. Art. 2497 cc da parte di Edison SpA	<b>Cliente:</b> <b>PEDELOMBARDA NUOVA SOCIETA' CONSORTILE PER AZIONI</b> <b>VIA ADIGE, 19 - 20135 - MILANO</b>
--	--

<b>Sede operativa A</b> Via Acqui, 86 10098 Rivoli (TO) Tel. +39 011 9513 901 Fax +39 011 9513 665	<input type="checkbox"/>	<b>Sede operativa B</b> Via ex Aeroporto c/o Consorzio "Il Sole" – Lotto G1 80038 Pomigliano d'Arco (NA) <input checked="" type="checkbox"/> Tel. +39 081 3445075 Fax +39 081 3445071	<b>Rapporto di Prova n°</b> TR_26_01598_001/03 <b>Rev.</b> 00 <b>Data:</b> 11/05/2026 <b>Pagina</b> 1 di 1
--	--------------------------	--	---

<b>N° Campione:</b>	26_01598_001_003	<b>Data ricevimento:</b>	30/04/2026
<b>Progetto:</b>	-	<b>Data fine prove:</b>	05/05/2026
<b>Data inizio prove:</b>	30/04/2026	<b>Verbale di campionamento N°:</b>	VC_26_01598_001
<b>Categoria merceologica:</b>	Supporti da campionamento aria		
<b>Prodotto / limiti di riferimento:</b>	DLgs n°155 13/08/2010 SO GU n° 216 15/09/2010		
<b>Quantità campione:</b>	2 Filtri		
<b>Codice punto di campionamento:</b>	PM_A1_polveri		
<b>Descrizione campione:</b>	Recettore PMA1		
<b>Luogo di prelievo:</b>	Via Treviso, 8 - Meda(MB) - Parcheggio Radice		
<b>Metodo di campionamento:</b>	UNI EN 12341:2023 "escluso parte 5.1.1: apparecchiatura certificata"		
<b>Campionato da:</b>	Conedera Fabio - Edison Next Environment sede A		
<b>Data inizio campionamento:</b>	22/04/2026	<b>Ora:</b>	0:00
<b>Data fine campionamento:</b>	22/04/2026	<b>Ora:</b>	23:59
<b>Piano di campionamento:</b>	-		

Parametri determinati	Unità di misura	Valore rilevato	Valore limite	Metodo di prova	Incertezza di misura (K=2, p=95%)	Data inizio-fine prova
<b>Supporto:</b> Filtro (FV/FQ) per la determinazione del particolato in sospensione PM 10 (diametro 47 mm)						
Volume	m <sup>3</sup>	55,0	-	UNI EN 12341:2023 "escluso parte 5.1.1: apparecchiatura certificata"	-	22/04/2026 - 22/04/2026
Particolato sospeso PM 10	µg/m <sup>3</sup>	12,7	MAX 50 <sup>(1)</sup>		± 1,4	30/04/2026 - 05/05/2026
Particolato sospeso PM 10	µg totali	698	-		-	30/04/2026 - 05/05/2026
<b>Supporto:</b> Filtro (FV/FQ) per la determinazione del particolato in sospensione PM 2,5 (diametro 47 mm)						
Volume	m <sup>3</sup>	55,0	-	UNI EN 12341:2023 "escluso parte 5.1.1: apparecchiatura certificata"	-	22/04/2026 - 22/04/2026
Particolato sospeso PM 2,5	µg/m <sup>3</sup>	6,51	MAX 25 <sup>(1)</sup>		± 0,91	30/04/2026 - 05/05/2026
Particolato sospeso PM 2,5	µg totali	358	-		-	30/04/2026 - 05/05/2026

Il rapporto di prova non può essere riprodotto parzialmente, salvo approvazione scritta del Responsabile.  
I risultati del Rapporto di Prova si riferiscono solo al campione sottoposto a prova.

<sup>(1)</sup> DLgs n°155 13/08/2010 SO GU n°216 15/09/2010. Il valore obiettivo è riferito al tenore totale di ciascun inquinante presente nella frazione PM10 del materiale particolato, calcolato come media su anno civile

L'incertezza di misura è espressa come incertezza estesa.

Se le concentrazioni rilevate risultano inferiori al limite di quantificazione, l'incertezza di misura non è riportata.

L'eventuale valore rilevato in grassetto indica un risultato che è oltre il valore limite di riferimento, senza tenere conto dell'incertezza di misura

"<" Se presente significa inferiore al limite di quantificazione; il numero che segue il simbolo "<" indica il limite di quantificazione definito dal laboratorio.

Quando le informazioni fornite dal cliente possono influire sulla validità dei risultati, il laboratorio ne declina la responsabilità. I dati del campionamento, espressamente dichiarati da chi ha eseguito il campionamento, sono stati utilizzati nell'elaborazione dell'espressione dei risultati. Qualunque scostamento rispetto al metodo di prova e relativo alle attività di laboratorio, viene comunicato al cliente tramite email per sua approvazione

Simone Di Capua  
Environmental Technician

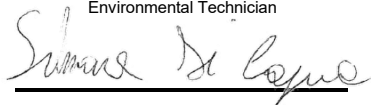

Marco Scarrone  
Responsible Environment & Safety Advisory



<b>EDISON NEXT ENVIRONMENT Srl</b> Via Acqui, 86 - 10098 Rivoli (TO) Tel. +39 011 9513 901 – Fax +39 011 9513 665 <a href="mailto:info_edisonnextenvironment@edison.it">info_edisonnextenvironment@edison.it</a> <a href="mailto:nextenvironment@pec.edison.it">nextenvironment@pec.edison.it</a> <a href="http://www.edisonnext.it">www.edisonnext.it</a> Capitale Sociale euro 1.000.000,00 i.v. Reg. Imprese - C.F. e P. IVA n. 11716780017 Direzione e coordinamento ex. Art. 2497 cc da parte di Edison SpA	<b>Cliente:</b> <b>PEDELOMBARDA NUOVA SOCIETA' CONSORTILE PER AZIONI</b> <b>VIA ADIGE, 19 - 20135 - MILANO</b>
--	--

<b>Sede operativa A</b> Via Acqui, 86 10098 Rivoli (TO) Tel. +39 011 9513 901 Fax +39 011 9513 665	<input type="checkbox"/>	<b>Sede operativa B</b> Via ex Aeroporto c/o Consorzio "Il Sole" – Lotto G1 80038 Pomigliano d'Arco (NA) Tel. +39 081 3445075 Fax +39 081 3445071	<input checked="" type="checkbox"/>
--	--------------------------	--	-------------------------------------

<b>Rapporto di Prova n°</b> TR_26_01598_001/04	Rev. 00
<b>Data:</b> 11/05/2026	
Pagina 1 di 1	

<b>N° Campione:</b> 26_01598_001_004	<b>Data ricevimento:</b> 30/04/2026
<b>Progetto:</b> -	
<b>Data inizio prove:</b> 30/04/2026	<b>Data fine prove:</b> 05/05/2026
<b>Categoria merceologica:</b> Supporti da campionamento aria	<b>Verbale di campionamento N°:</b> VC_26_01598_001
<b>Prodotto / limiti di riferimento:</b> DLgs n°155 13/08/2010 SO GU n° 216 15/09/2010	
<b>Quantità campione:</b> 2 Filtri	
<b>Codice punto di campionamento:</b> PM_A1_polveri	
<b>Descrizione campione:</b> Recettore PMA1	
<b>Luogo di prelievo:</b> Via Treviso, 8 - Meda(MB) - Parcheggio Radice	
<b>Metodo di campionamento:</b> UNI EN 12341:2023 "escluso parte 5.1.1: apparecchiatura certificata"	
<b>Campionato da:</b> Conedera Fabio - Edison Next Environment sede A	
<b>Data inizio campionamento:</b> 23/04/2026	<b>Ora:</b> 0:00
<b>Data fine campionamento:</b> 23/04/2026	<b>Ora:</b> 23:59
<b>Piano di campionamento:</b> -	

Parametri determinati	Unità di misura	Valore rilevato	Valore limite	Metodo di prova	Incertezza di misura (K=2, p=95%)	Data inizio-fine prova
<b>Supporto:</b> Filtro (FV/FQ) per la determinazione del particolato in sospensione PM 10 (diametro 47 mm)						
Volume	m <sup>3</sup>	55,0	-	UNI EN 12341:2023 "escluso parte 5.1.1: apparecchiatura certificata"	-	23/04/2026 - 23/04/2026
Particolato sospeso PM 10	µg/m <sup>3</sup>	27,9	MAX 50 <sup>(1)</sup>		± 3,1	30/04/2026 - 05/05/2026
Particolato sospeso PM 10	µg totali	1538	-		-	30/04/2026 - 05/05/2026
<b>Supporto:</b> Filtro (FV/FQ) per la determinazione del particolato in sospensione PM 2,5 (diametro 47 mm)						
Volume	m <sup>3</sup>	55,0	-	UNI EN 12341:2023 "escluso parte 5.1.1: apparecchiatura certificata"	-	23/04/2026 - 23/04/2026
Particolato sospeso PM 2,5	µg/m <sup>3</sup>	8,7	MAX 25 <sup>(1)</sup>		± 1,2	30/04/2026 - 05/05/2026
Particolato sospeso PM 2,5	µg totali	481	-		-	30/04/2026 - 05/05/2026
Il rapporto di prova non può essere riprodotto parzialmente, salvo approvazione scritta del Responsabile. I risultati del Rapporto di Prova si riferiscono solo al campione sottoposto a prova.						

<sup>(1)</sup> DLgs n°155 13/08/2010 SO GU n°216 15/09/2010. Il valore obiettivo è riferito al tenore totale di ciascun inquinante presente nella frazione PM10 del materiale particolato, calcolato come media su anno civile

L'incertezza di misura è espressa come incertezza estesa.

Se le concentrazioni rilevate risultano inferiori al limite di quantificazione, l'incertezza di misura non è riportata.

L'eventuale valore rilevato in grassetto indica un risultato che è oltre il valore limite di riferimento, senza tenere conto dell'incertezza di misura

"<" Se presente significa inferiore al limite di quantificazione; il numero che segue il simbolo "<" indica il limite di quantificazione definito dal laboratorio.

Quando le informazioni fornite dal cliente possono influire sulla validità dei risultati, il laboratorio ne declina la responsabilità. I dati del campionamento, espressamente dichiarati da chi ha eseguito il campionamento, sono stati utilizzati nell'elaborazione dell'espressione dei risultati. Qualunque scostamento rispetto al metodo di prova e relativo alle attività di laboratorio, viene comunicato al cliente tramite email per sua approvazione

Simone Di Capua

Environmental Technician

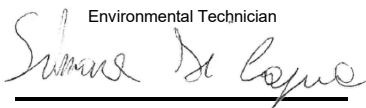

Marco Scarrone

Responsabile Environment & Safety Advisory



<b>EDISON NEXT ENVIRONMENT Srl</b> Via Acqui, 86 - 10098 Rivoli (TO) Tel. +39 011 9513 901 – Fax +39 011 9513 665 <a href="mailto:info_edisonnextenvironment@edison.it">info_edisonnextenvironment@edison.it</a> <a href="mailto:nextenvironment@pec.edison.it">nextenvironment@pec.edison.it</a> <a href="http://www.edisonnext.it">www.edisonnext.it</a> Capitale Sociale euro 1.000.000,00 i.v. Reg. Imprese - C.F. e P. IVA n. 11716780017 Direzione e coordinamento ex. Art. 2497 cc da parte di Edison SpA	<b>Cliente:</b> <b>PEDELOMBARDA NUOVA SOCIETA' CONSORTILE PER AZIONI</b> <b>VIA ADIGE, 19 - 20135 - MILANO</b>
--	--

<b>Sede operativa A</b> Via Acqui, 86 10098 Rivoli (TO) Tel. +39 011 9513 901 Fax +39 011 9513 665	<input type="checkbox"/>	<b>Sede operativa B</b> Via ex Aeroporto c/o Consorzio "Il Sole" – Lotto G1 80038 Pomigliano d'Arco (NA) Tel. +39 081 3445075 Fax +39 081 3445071	<input checked="" type="checkbox"/>	<b>Rapporto di Prova n°</b> TR_26_01598_001/05 <b>Rev.</b> 00
<b>Data:</b> 11/05/2026				<b>Pagina</b> 1 di 1

<b>N° Campione:</b>	26_01598_001_005	<b>Data ricevimento:</b>	30/04/2026
<b>Progetto:</b>	-	<b>Data fine prove:</b>	05/05/2026
<b>Data inizio prove:</b>	30/04/2026	<b>Verbale di campionamento N°:</b>	VC_26_01598_001
<b>Categoria merceologica:</b>	Supporti da campionamento aria		
<b>Prodotto / limiti di riferimento:</b>	DLgs n°155 13/08/2010 SO GU n° 216 15/09/2010		
<b>Quantità campione:</b>	2 Filtri		
<b>Codice punto di campionamento:</b>	PM_A1_polveri		
<b>Descrizione campione:</b>	Recettore PMA1		
<b>Luogo di prelievo:</b>	Via Treviso, 8 - Meda(MB) - Parcheggio Radice		
<b>Metodo di campionamento:</b>	UNI EN 12341:2023 "escluso parte 5.1.1: apparecchiatura certificata"		
<b>Campionato da:</b>	Conedera Fabio - Edison Next Environment sede A		
<b>Data inizio campionamento:</b>	24/04/2026	<b>Ora:</b>	0:00
<b>Data fine campionamento:</b>	24/04/2026	<b>Ora:</b>	23:59
<b>Piano di campionamento:</b>	-		

Parametri determinati	Unità di misura	Valore rilevato	Valore limite	Metodo di prova	Incertezza di misura (K=2, p=95%)	Data inizio-fine prova
<b>Supporto:</b> Filtro (FV/FQ) per la determinazione del particolato in sospensione PM 10 (diametro 47 mm)						
Volume	m <sup>3</sup>	55,0	-	UNI EN 12341:2023 "escluso parte 5.1.1: apparecchiatura certificata"	-	24/04/2026 - 24/04/2026
Particolato sospeso PM 10	µg/m <sup>3</sup>	25,2	MAX 50 <sup>(1)</sup>		± 2,8	30/04/2026 - 05/05/2026
Particolato sospeso PM 10	µg totali	1389	-		-	30/04/2026 - 05/05/2026
<b>Supporto:</b> Filtro (FV/FQ) per la determinazione del particolato in sospensione PM 2,5 (diametro 47 mm)						
Volume	m <sup>3</sup>	55,0	-	UNI EN 12341:2023 "escluso parte 5.1.1: apparecchiatura certificata"	-	24/04/2026 - 24/04/2026
Particolato sospeso PM 2,5	µg/m <sup>3</sup>	10,4	MAX 25 <sup>(1)</sup>		± 1,5	30/04/2026 - 05/05/2026
Particolato sospeso PM 2,5	µg totali	575	-		-	30/04/2026 - 05/05/2026

Il rapporto di prova non può essere riprodotto parzialmente, salvo approvazione scritta del Responsabile.  
I risultati del Rapporto di Prova si riferiscono solo al campione sottoposto a prova.

<sup>(1)</sup> DLgs n°155 13/08/2010 SO GU n°216 15/09/2010. Il valore obiettivo è riferito al tenore totale di ciascun inquinante presente nella frazione PM10 del materiale particolato, calcolato come media su anno civile

L'incertezza di misura è espressa come incertezza estesa.

Se le concentrazioni rilevate risultano inferiori al limite di quantificazione, l'incertezza di misura non è riportata.

L'eventuale valore rilevato in grassetto indica un risultato che è oltre il valore limite di riferimento, senza tenere conto dell'incertezza di misura

"<" Se presente significa inferiore al limite di quantificazione; il numero che segue il simbolo "<" indica il limite di quantificazione definito dal laboratorio.

Quando le informazioni fornite dal cliente possono influire sulla validità dei risultati, il laboratorio ne declina la responsabilità. I dati del campionamento, espressamente dichiarati da chi ha eseguito il campionamento, sono stati utilizzati nell'elaborazione dell'espressione dei risultati. Qualunque scostamento rispetto al metodo di prova e relativo alle attività di laboratorio, viene comunicato al cliente tramite email per sua approvazione

Simone Di Capua  
Environmental Technician

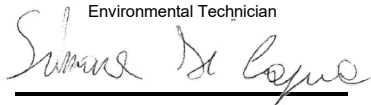

Marco Scarrone

Responsabile Edison Next Quality Advisory  
  
 EDISON NEXT ENVIRONMENT Srl

<b>EDISON NEXT ENVIRONMENT Srl</b> Via Acqui, 86 - 10098 Rivoli (TO) Tel. +39 011 9513 901 – Fax +39 011 9513 665 <a href="mailto:info_edisonnextenvironment@edison.it">info_edisonnextenvironment@edison.it</a> <a href="mailto:nextenvironment@pec.edison.it">nextenvironment@pec.edison.it</a> <a href="http://www.edisonnext.it">www.edisonnext.it</a> Capitale Sociale euro 1.000.000,00 i.v. Reg. Imprese - C.F. e P. IVA n. 11716780017 Direzione e coordinamento ex. Art. 2497 cc da parte di Edison SpA	<b>Cliente:</b> <b>PEDELOMBARDA NUOVA SOCIETA' CONSORTILE PER AZIONI</b> <b>VIA ADIGE, 19 - 20135 - MILANO</b>
--	--

<b>Sede operativa A</b> Via Acqui, 86 10098 Rivoli (TO) Tel. +39 011 9513 901 Fax +39 011 9513 665	<input type="checkbox"/>	<b>Sede operativa B</b> Via ex Aeroporto c/o Consorzio "Il Sole" – Lotto G1 80038 Pomigliano d'Arco (NA) <input checked="" type="checkbox"/> Tel. +39 081 3445075 Fax +39 081 3445071	<b>Rapporto di Prova n°</b> TR_26_01598_001/06 <b>Rev.</b> 00 <b>Data:</b> 11/05/2026 <b>Pagina</b> 1 di 1
--	--------------------------	--	---

<b>N° Campione:</b>	26_01598_001_006	<b>Data ricevimento:</b>	30/04/2026
<b>Progetto:</b>	-	<b>Data fine prove:</b>	05/05/2026
<b>Data inizio prove:</b>	30/04/2026	<b>Verbale di campionamento N°:</b>	VC_26_01598_001
<b>Categoria merceologica:</b>	Supporti da campionamento aria		
<b>Prodotto / limiti di riferimento:</b>	DLgs n°155 13/08/2010 SO GU n° 216 15/09/2010		
<b>Quantità campione:</b>	2 Filtri		
<b>Codice punto di campionamento:</b>	PM_A1_polveri		
<b>Descrizione campione:</b>	Recettore PMA1		
<b>Luogo di prelievo:</b>	Via Treviso, 8 - Meda(MB) - Parcheggio Radice		
<b>Metodo di campionamento:</b>	UNI EN 12341:2023 "escluso parte 5.1.1: apparecchiatura certificata"		
<b>Campionato da:</b>	Conedera Fabio - Edison Next Environment sede A		
<b>Data inizio campionamento:</b>	25/04/2026	<b>Ora:</b>	0:00
<b>Data fine campionamento:</b>	25/04/2026	<b>Ora:</b>	23:59
<b>Piano di campionamento:</b>	-		

Parametri determinati	Unità di misura	Valore rilevato	Valore limite	Metodo di prova	Incertezza di misura (K=2, p=95%)	Data inizio-fine prova
<b>Supporto:</b> Filtro (FV/FQ) per la determinazione del particolato in sospensione PM 10 (diametro 47 mm)						
Volume	m <sup>3</sup>	55,0	-	UNI EN 12341:2023 "escluso parte 5.1.1: apparecchiatura certificata"	-	25/04/2026 - 25/04/2026
Particolato sospeso PM 10	µg/m <sup>3</sup>	17,9	MAX 50 <sup>(1)</sup>		± 2,0	30/04/2026 - 05/05/2026
Particolato sospeso PM 10	µg totali	984	-		-	30/04/2026 - 05/05/2026
<b>Supporto:</b> Filtro (FV/FQ) per la determinazione del particolato in sospensione PM 2,5 (diametro 47 mm)						
Volume	m <sup>3</sup>	55,0	-	UNI EN 12341:2023 "escluso parte 5.1.1: apparecchiatura certificata"	-	25/04/2026 - 25/04/2026
Particolato sospeso PM 2,5	µg/m <sup>3</sup>	8,7	MAX 25 <sup>(1)</sup>		± 1,2	30/04/2026 - 05/05/2026
Particolato sospeso PM 2,5	µg totali	478	-		-	30/04/2026 - 05/05/2026
Il rapporto di prova non può essere riprodotto parzialmente, salvo approvazione scritta del Responsabile. I risultati del Rapporto di Prova si riferiscono solo al campione sottoposto a prova.						

<sup>(1)</sup> DLgs n°155 13/08/2010 SO GU n°216 15/09/2010. Il valore obiettivo è riferito al tenore totale di ciascun inquinante presente nella frazione PM10 del materiale particolato, calcolato come media su anno civile

L'incertezza di misura è espressa come incertezza estesa.

Se le concentrazioni rilevate risultano inferiori al limite di quantificazione, l'incertezza di misura non è riportata.

L'eventuale valore rilevato in grassetto indica un risultato che è oltre il valore limite di riferimento, senza tenere conto dell'incertezza di misura

"<" Se presente significa inferiore al limite di quantificazione; il numero che segue il simbolo "<" indica il limite di quantificazione definito dal laboratorio.

Quando le informazioni fornite dal cliente possono influire sulla validità dei risultati, il laboratorio ne declina la responsabilità. I dati del campionamento, espressamente dichiarati da chi ha eseguito il campionamento, sono stati utilizzati nell'elaborazione dell'espressione dei risultati. Qualunque scostamento rispetto al metodo di prova e relativo alle attività di laboratorio, viene comunicato al cliente tramite email per sua approvazione

Simone Di Capua

Environmental Technician

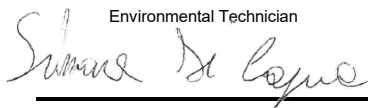

Marco Scarrone

Responsible Environment & Safety Advisory



<b>EDISON NEXT ENVIRONMENT Srl</b> Via Acqui, 86 - 10098 Rivoli (TO) Tel. +39 011 9513 901 – Fax +39 011 9513 665 <a href="mailto:info_edisonnextenvironment@edison.it">info_edisonnextenvironment@edison.it</a> <a href="mailto:nextenvironment@pec.edison.it">nextenvironment@pec.edison.it</a> <a href="http://www.edisonnext.it">www.edisonnext.it</a> Capitale Sociale euro 1.000.000,00 i.v. Reg. Imprese - C.F. e P. IVA n. 11716780017 Direzione e coordinamento ex. Art. 2497 cc da parte di Edison SpA	Cliente: <b>PEDELOMBARDA NUOVA SOCIETA' CONSORTILE PER AZIONI</b> <b>VIA ADIGE, 19 - 20135 - MILANO</b>
--	---

<b>Sede operativa A</b> Via Acqui, 86 10098 Rivoli (TO) Tel. +39 011 9513 901 Fax +39 011 9513 665	<b>Sede operativa B</b> Via ex Aeroporto c/o Consorzio "Il Sole" – Lotto G1 80038 Pomigliano d'Arco (NA) <input checked="" type="checkbox"/> Tel. +39 081 3445075 Fax +39 081 3445071	Rapporto di Prova n° TR_26_01598_002/01	Rev. 00
		Data: 11/05/2026	
Pagina 1 di 1			

<b>N° Campione:</b>	26_01598_002_001	<b>Data ricevimento:</b>	30/04/2026
<b>Progetto:</b>	-	<b>Data fine prove:</b>	05/05/2026
<b>Data inizio prove:</b>	30/04/2026	<b>Verbale di campionamento N°:</b>	VC_26_01598_002
<b>Categoria merceologica:</b>	Supporti da campionamento aria		
<b>Prodotto / limiti di riferimento:</b>	DLgs n°155 13/08/2010 SO GU n° 216 15/09/2010		
<b>Quantità campione:</b>	2 Filtri		
<b>Codice punto di campionamento:</b>	PM_A2_polveri		
<b>Descrizione campione:</b>	Recettore PMA2		
<b>Luogo di prelievo:</b>	Via Carnia, 6 - Meda (MB) - Capannone		
<b>Metodo di campionamento:</b>	UNI EN 12341:2023 "escluso parte 5.1.1: apparecchiatura certificata"		
<b>Campionato da:</b>	Conedera Fabio - Edison Next Environment sede A		
<b>Data inizio campionamento:</b>	20/04/2026	<b>Ora:</b>	0:00
<b>Data fine campionamento:</b>	20/04/2026	<b>Ora:</b>	23:59
<b>Piano di campionamento:</b>	-		

Parametri determinati	Unità di misura	Valore rilevato	Valore limite	Metodo di prova	Incertezza di misura (K=2, p=95%)	Data inizio-fine prova
<b>Supporto:</b> Filtro (FV/FQ) per la determinazione del particolato in sospensione PM 10 (diametro 47 mm)						
Volume	m <sup>3</sup>	55,0	-	UNI EN 12341:2023 "escluso parte 5.1.1: apparecchiatura certificata"	-	20/04/2026 - 20/04/2026
Particolato sospeso PM 10	µg/m <sup>3</sup>	20,3	MAX 50 <sup>(1)</sup>		± 2,2	30/04/2026 - 05/05/2026
Particolato sospeso PM 10	µg totali	1120	-		-	30/04/2026 - 05/05/2026
<b>Supporto:</b> Filtro (FV/FQ) per la determinazione del particolato in sospensione PM 2,5 (diametro 47 mm)						
Volume	m <sup>3</sup>	55,2	-	UNI EN 12341:2023 "escluso parte 5.1.1: apparecchiatura certificata"	-	20/04/2026 - 20/04/2026
Particolato sospeso PM 2,5	µg/m <sup>3</sup>	10,3	MAX 25 <sup>(1)</sup>		± 1,4	30/04/2026 - 05/05/2026
Particolato sospeso PM 2,5	µg totali	567	-		-	30/04/2026 - 05/05/2026

Il rapporto di prova non può essere riprodotto parzialmente, salvo approvazione scritta del Responsabile.  
 I risultati del Rapporto di Prova si riferiscono solo al campione sottoposto a prova.

<sup>(1)</sup> DLgs n°155 13/08/2010 SO GU n°216 15/09/2010. Il valore obiettivo è riferito al tenore totale di ciascun inquinante presente nella frazione PM10 del materiale particolato, calcolato come media su anno civile

L'incertezza di misura è espressa come incertezza estesa.

Se le concentrazioni rilevate risultano inferiori al limite di quantificazione, l'incertezza di misura non è riportata.

L'eventuale valore rilevato in grassetto indica un risultato che è oltre il valore limite di riferimento, senza tenere conto dell'incertezza di misura

"<" Se presente significa inferiore al limite di quantificazione; il numero che segue il simbolo "<" indica il limite di quantificazione definito dal laboratorio.

Quando le informazioni fornite dal cliente possono influire sulla validità dei risultati, il laboratorio ne declina la responsabilità. I dati del campionamento, espressamente dichiarati da chi ha eseguito il campionamento, sono stati utilizzati nell'elaborazione dell'espressione dei risultati. Qualunque scostamento rispetto al metodo di prova e relativo alle attività di laboratorio, viene comunicato al cliente tramite email per sua approvazione

Simone Di Capua

Environmental Technician

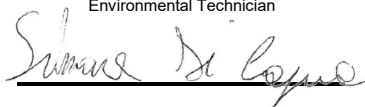

Marco Scarrone

Responsabile Environment & Safety Advisory



<b>EDISON NEXT ENVIRONMENT Srl</b> Via Acqui, 86 - 10098 Rivoli (TO) Tel. +39 011 9513 901 – Fax +39 011 9513 665 <a href="mailto:info_edisonnextenvironment@edison.it">info_edisonnextenvironment@edison.it</a> <a href="mailto:nextenvironment@pec.edison.it">nextenvironment@pec.edison.it</a> <a href="http://www.edisonnext.it">www.edisonnext.it</a> Capitale Sociale euro 1.000.000,00 i.v. Reg. Imprese - C.F. e P. IVA n. 11716780017 Direzione e coordinamento ex. Art. 2497 cc da parte di Edison SpA	Cliente: <b>PEDELOMBARDA NUOVA SOCIETA' CONSORTILE PER AZIONI</b> <b>VIA ADIGE, 19 - 20135 - MILANO</b>
--	---

<b>Sede operativa A</b> Via Acqui, 86 10098 Rivoli (TO) Tel. +39 011 9513 901 Fax +39 011 9513 665	<b>Sede operativa B</b> Via ex Aeroporto c/o Consorzio "Il Sole" – Lotto G1 80038 Pomigliano d'Arco (NA) <input checked="" type="checkbox"/> Tel. +39 081 3445075 Fax +39 081 3445071	Rapporto di Prova n° TR_26_01598_002/02	Rev. 00
		Data: 11/05/2026	
Pagina 1 di 1			

<b>N° Campione:</b>	26_01598_002_002	<b>Data ricevimento:</b>	30/04/2026
<b>Progetto:</b>	-	<b>Data fine prove:</b>	05/05/2026
<b>Data inizio prove:</b>	30/04/2026	<b>Verbale di campionamento N°:</b>	VC_26_01598_002
<b>Categoria merceologica:</b>	Supporti da campionamento aria		
<b>Prodotto / limiti di riferimento:</b>	DLgs n°155 13/08/2010 SO GU n° 216 15/09/2010		
<b>Quantità campione:</b>	2 Filtri		
<b>Codice punto di campionamento:</b>	PM_A2_polveri		
<b>Descrizione campione:</b>	Recettore PMA2		
<b>Luogo di prelievo:</b>	Via Carnia, 6 - Meda (MB) - Capannone		
<b>Metodo di campionamento:</b>	UNI EN 12341:2023 "escluso parte 5.1.1: apparecchiatura certificata"		
<b>Campionato da:</b>	Conedera Fabio - Edison Next Environment sede A		
<b>Data inizio campionamento:</b>	21/04/2026	<b>Ora:</b>	0:00
<b>Data fine campionamento:</b>	21/04/2026	<b>Ora:</b>	23:59
<b>Piano di campionamento:</b>	-		

Parametri determinati	Unità di misura	Valore rilevato	Valore limite	Metodo di prova	Incertezza di misura (K=2, p=95%)	Data inizio-fine prova
<b>Supporto:</b> Filtro (FV/FQ) per la determinazione del particolato in sospensione PM 10 (diametro 47 mm)						
Volume	m <sup>3</sup>	55,2	-	UNI EN 12341:2023 "escluso parte 5.1.1: apparecchiatura certificata"	-	21/04/2026 - 21/04/2026
Particolato sospeso PM 10	µg/m <sup>3</sup>	12,3	MAX 50 <sup>(1)</sup>		± 1,4	30/04/2026 - 05/05/2026
Particolato sospeso PM 10	µg totali	678	-		-	30/04/2026 - 05/05/2026
<b>Supporto:</b> Filtro (FV/FQ) per la determinazione del particolato in sospensione PM 2,5 (diametro 47 mm)						
Volume	m <sup>3</sup>	55,1	-	UNI EN 12341:2023 "escluso parte 5.1.1: apparecchiatura certificata"	-	21/04/2026 - 21/04/2026
Particolato sospeso PM 2,5	µg/m <sup>3</sup>	6,18	MAX 25 <sup>(1)</sup>		± 0,86	30/04/2026 - 05/05/2026
Particolato sospeso PM 2,5	µg totali	340	-		-	30/04/2026 - 05/05/2026

Il rapporto di prova non può essere riprodotto parzialmente, salvo approvazione scritta del Responsabile. I risultati del Rapporto di Prova si riferiscono solo al campione sottoposto a prova.

<sup>(1)</sup> DLgs n°155 13/08/2010 SO GU n°216 15/09/2010. Il valore obiettivo è riferito al tenore totale di ciascun inquinante presente nella frazione PM10 del materiale particolato, calcolato come media su anno civile

L'incertezza di misura è espressa come incertezza estesa.

Se le concentrazioni rilevate risultano inferiori al limite di quantificazione, l'incertezza di misura non è riportata.

L'eventuale valore rilevato in grassetto indica un risultato che è oltre il valore limite di riferimento, senza tenere conto dell'incertezza di misura

"<" Se presente significa inferiore al limite di quantificazione; il numero che segue il simbolo "<" indica il limite di quantificazione definito dal laboratorio.

Quando le informazioni fornite dal cliente possono influire sulla validità dei risultati, il laboratorio ne declina la responsabilità. I dati del campionamento, espressamente dichiarati da chi ha eseguito il campionamento, sono stati utilizzati nell'elaborazione dell'espressione dei risultati. Qualunque scostamento rispetto al metodo di prova e relativo alle attività di laboratorio, viene comunicato al cliente tramite email per sua approvazione

Simone Di Capua

Environmental Technician

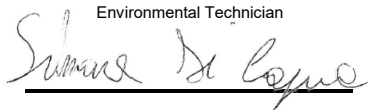

Marco Scarrone

Responsabile Environment & Safety Advisory

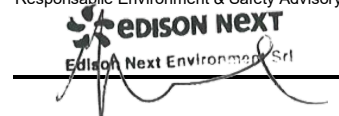

<b>EDISON NEXT ENVIRONMENT Srl</b> Via Acqui, 86 - 10098 Rivoli (TO) Tel. +39 011 9513 901 – Fax +39 011 9513 665 <a href="mailto:info_edisonnextenvironment@edison.it">info_edisonnextenvironment@edison.it</a> <a href="mailto:nextenvironment@pec.edison.it">nextenvironment@pec.edison.it</a> <a href="http://www.edisonnext.it">www.edisonnext.it</a> Capitale Sociale euro 1.000.000,00 i.v. Reg. Imprese - C.F. e P. IVA n. 11716780017 Direzione e coordinamento ex. Art. 2497 cc da parte di Edison SpA	Cliente: <b>PEDELOMBARDA NUOVA SOCIETA' CONSORTILE PER AZIONI</b> <b>VIA ADIGE, 19 - 20135 - MILANO</b>
--	---

<b>Sede operativa A</b> Via Acqui, 86 10098 Rivoli (TO) Tel. +39 011 9513 901 Fax +39 011 9513 665	<b>Sede operativa B</b> Via ex Aeroporto c/o Consorzio "Il Sole" – Lotto G1 80038 Pomigliano d'Arco (NA) <input checked="" type="checkbox"/> Tel. +39 081 3445075 Fax +39 081 3445071	Rapporto di Prova n° TR_26_01598_002/03	Rev. 00
		Data: 11/05/2026	
Pagina 1 di 1			

<b>N° Campione:</b>	26_01598_002_003	<b>Data ricevimento:</b>	30/04/2026
<b>Progetto:</b>	-	<b>Data fine prove:</b>	05/05/2026
<b>Data inizio prove:</b>	30/04/2026	<b>Verbale di campionamento N°:</b>	VC_26_01598_002
<b>Categoria merceologica:</b>	Supporti da campionamento aria		
<b>Prodotto / limiti di riferimento:</b>	DLgs n°155 13/08/2010 SO GU n° 216 15/09/2010		
<b>Quantità campione:</b>	2 Filtri		
<b>Codice punto di campionamento:</b>	PM_A2_polveri		
<b>Descrizione campione:</b>	Recettore PMA2		
<b>Luogo di prelievo:</b>	Via Carnia, 6 - Meda (MB) - Capannone		
<b>Metodo di campionamento:</b>	UNI EN 12341:2023 "escluso parte 5.1.1: apparecchiatura certificata"		
<b>Campionato da:</b>	Conedera Fabio - Edison Next Environment sede A		
<b>Data inizio campionamento:</b>	22/04/2026	<b>Ora:</b>	0:00
<b>Data fine campionamento:</b>	22/04/2026	<b>Ora:</b>	23:59
<b>Piano di campionamento:</b>	-		

Parametri determinati	Unità di misura	Valore rilevato	Valore limite	Metodo di prova	Incertezza di misura (K=2, p=95%)	Data inizio-fine prova
<b>Supporto:</b> Filtro (FV/FQ) per la determinazione del particolato in sospensione PM 10 (diametro 47 mm)						
Volume	m <sup>3</sup>	55,2	-	UNI EN 12341:2023 "escluso parte 5.1.1: apparecchiatura certificata"	-	22/04/2026 - 22/04/2026
Particolato sospeso PM 10	µg/m <sup>3</sup>	11,4	MAX 50 <sup>(1)</sup>		± 1,3	30/04/2026 - 05/05/2026
Particolato sospeso PM 10	µg totali	632	-		-	30/04/2026 - 05/05/2026
<b>Supporto:</b> Filtro (FV/FQ) per la determinazione del particolato in sospensione PM 2,5 (diametro 47 mm)						
Volume	m <sup>3</sup>	55,3	-	UNI EN 12341:2023 "escluso parte 5.1.1: apparecchiatura certificata"	-	22/04/2026 - 22/04/2026
Particolato sospeso PM 2,5	µg/m <sup>3</sup>	5,75	MAX 25 <sup>(1)</sup>		± 0,80	30/04/2026 - 05/05/2026
Particolato sospeso PM 2,5	µg totali	318	-		-	30/04/2026 - 05/05/2026
<b>Il rapporto di prova non può essere riprodotto parzialmente, salvo approvazione scritta del Responsabile.</b> <b>I risultati del Rapporto di Prova si riferiscono solo al campione sottoposto a prova.</b>						

<sup>(1)</sup> DLgs n°155 13/08/2010 SO GU n°216 15/09/2010. Il valore obiettivo è riferito al tenore totale di ciascun inquinante presente nella frazione PM10 del materiale particolato, calcolato come media su anno civile

L'incertezza di misura è espressa come incertezza estesa.

Se le concentrazioni rilevate risultano inferiori al limite di quantificazione, l'incertezza di misura non è riportata.

L'eventuale valore rilevato in grassetto indica un risultato che è oltre il valore limite di riferimento, senza tenere conto dell'incertezza di misura

"<" Se presente significa inferiore al limite di quantificazione; il numero che segue il simbolo "<" indica il limite di quantificazione definito dal laboratorio.

Quando le informazioni fornite dal cliente possono influire sulla validità dei risultati, il laboratorio ne declina la responsabilità. I dati del campionamento, espressamente dichiarati da chi ha eseguito il campionamento, sono stati utilizzati nell'elaborazione dell'espressione dei risultati. Qualunque scostamento rispetto al metodo di prova e relativo alle attività di laboratorio, viene comunicato al cliente tramite email per sua approvazione

Simone Di Capua

Environmental Technician

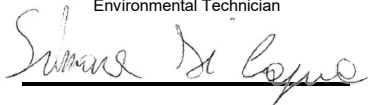

Marco Scarrone

Responsabile Environment & Safety Advisory



<p><b>EDISON NEXT ENVIRONMENT Srl</b> Via Acqui, 86 - 10098 Rivoli (TO) Tel. +39 011 9513 901 – Fax +39 011 9513 665 <a href="mailto:info_edisonnextenvironment@edison.it">info_edisonnextenvironment@edison.it</a> <a href="mailto:nextenvironment@pec.edison.it">nextenvironment@pec.edison.it</a> <a href="http://www.edisonnext.it">www.edisonnext.it</a> Capitale Sociale euro 1.000.000,00 i.v. Reg. Imprese - C.F. e P. IVA n. 11716780017 Direzione e coordinamento ex. Art. 2497 cc da parte di Edison SpA</p>	<p><b>Cliente:</b> <b>PEDELOMBARDA NUOVA SOCIETA' CONSORTILE PER AZIONI</b> <b>VIA ADIGE, 19 - 20135 - MILANO</b></p>
---	---

<p><b>Sede operativa A</b> Via Acqui, 86 10098 Rivoli (TO) Tel. +39 011 9513 901 Fax +39 011 9513 665</p>	<p><b>Sede operativa B</b> Via ex Aeroporto c/o Consorzio "Il Sole" – Lotto G1 80038 Pomigliano d'Arco (NA) <input checked="" type="checkbox"/> Tel. +39 081 3445075 Fax +39 081 3445071</p>	<p><b>Rapporto di Prova n°</b> TR_26_01598_002/04</p>	<p><b>Rev.</b> 00</p>
		<p><b>Data:</b> 11/05/2026</p>	
		<p><b>Pagina</b> 1 di 1</p>	

<b>N° Campione:</b>	26_01598_002_004	<b>Data ricevimento:</b>	30/04/2026
<b>Progetto:</b>	-	<b>Data fine prove:</b>	05/05/2026
<b>Data inizio prove:</b>	30/04/2026	<b>Verbale di campionamento N°:</b>	VC_26_01598_002
<b>Categoria merceologica:</b>	Supporti da campionamento aria		
<b>Prodotto / limiti di riferimento:</b>	DLgs n°155 13/08/2010 SO GU n° 216 15/09/2010		
<b>Quantità campione:</b>	2 Filtri		
<b>Codice punto di campionamento:</b>	PM_A2_polveri		
<b>Descrizione campione:</b>	Recettore PMA2		
<b>Luogo di prelievo:</b>	Via Carnia, 6 - Meda (MB) - Capannone		
<b>Metodo di campionamento:</b>	UNI EN 12341:2023 "escluso parte 5.1.1: apparecchiatura certificata"		
<b>Campionato da:</b>	Conedera Fabio - Edison Next Environment sede A		
<b>Data inizio campionamento:</b>	23/04/2026	<b>Ora:</b>	0:00
<b>Data fine campionamento:</b>	23/04/2026	<b>Ora:</b>	23:59
<b>Piano di campionamento:</b>	-		

Parametri determinati	Unità di misura	Valore rilevato	Valore limite	Metodo di prova	Incertezza di misura (K=2, p=95%)	Data inizio-fine prova
<b>Supporto:</b> Filtro (FV/FQ) per la determinazione del particolato in sospensione PM 10 (diametro 47 mm)						
Volume	m <sup>3</sup>	55,1	-	UNI EN 12341:2023 "escluso parte 5.1.1: apparecchiatura certificata"	-	23/04/2026 - 23/04/2026
Particolato sospeso PM 10	µg/m <sup>3</sup>	25,6	MAX 50 <sup>(1)</sup>		± 2,8	30/04/2026 - 05/05/2026
Particolato sospeso PM 10	µg totali	1409	-		-	30/04/2026 - 05/05/2026
<b>Supporto:</b> Filtro (FV/FQ) per la determinazione del particolato in sospensione PM 2,5 (diametro 47 mm)						
Volume	m <sup>3</sup>	55,2	-	UNI EN 12341:2023 "escluso parte 5.1.1: apparecchiatura certificata"	-	23/04/2026 - 23/04/2026
Particolato sospeso PM 2,5	µg/m <sup>3</sup>	11,0	MAX 25 <sup>(1)</sup>		± 1,5	30/04/2026 - 05/05/2026
Particolato sospeso PM 2,5	µg totali	606	-		-	30/04/2026 - 05/05/2026
Il rapporto di prova non può essere riprodotto parzialmente, salvo approvazione scritta del Responsabile. I risultati del Rapporto di Prova si riferiscono solo al campione sottoposto a prova.						

<sup>(1)</sup> DLgs n°155 13/08/2010 SO GU n°216 15/09/2010. Il valore obiettivo è riferito al tenore totale di ciascun inquinante presente nella frazione PM10 del materiale particolato, calcolato come media su anno civile

L'incertezza di misura è espressa come incertezza estesa.

Se le concentrazioni rilevate risultano inferiori al limite di quantificazione, l'incertezza di misura non è riportata.

L'eventuale valore rilevato in grassetto indica un risultato che è oltre il valore limite di riferimento, senza tenere conto dell'incertezza di misura

"<" Se presente significa inferiore al limite di quantificazione; il numero che segue il simbolo "<" indica il limite di quantificazione definito dal laboratorio.

Quando le informazioni fornite dal cliente possono influire sulla validità dei risultati, il laboratorio ne declina la responsabilità. I dati del campionamento, espressamente dichiarati da chi ha eseguito il campionamento, sono stati utilizzati nell'elaborazione dell'espressione dei risultati. Qualunque scostamento rispetto al metodo di prova e relativo alle attività di laboratorio, viene comunicato al cliente tramite email per sua approvazione

Simone Di Capua

Environmental Technician

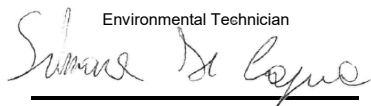

Marco Scarrone

Responsabile Environment & Safety Advisory

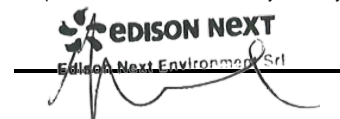

<p><b>EDISON NEXT ENVIRONMENT Srl</b> Via Acqui, 86 - 10098 Rivoli (TO) Tel. +39 011 9513 901 – Fax +39 011 9513 665 <a href="mailto:info_edisonnextenvironment@edison.it">info_edisonnextenvironment@edison.it</a> <a href="mailto:nextenvironment@pec.edison.it">nextenvironment@pec.edison.it</a> <a href="http://www.edisonnext.it">www.edisonnext.it</a> Capitale Sociale euro 1.000.000,00 i.v. Reg. Imprese - C.F. e P. IVA n. 11716780017 Direzione e coordinamento ex. Art. 2497 cc da parte di Edison SpA</p>	<p><b>Cliente:</b> <b>PEDELOMBARDA NUOVA SOCIETA' CONSORTILE PER AZIONI</b> <b>VIA ADIGE, 19 - 20135 - MILANO</b></p>
---	---

<p><b>Sede operativa A</b> Via Acqui, 86 10098 Rivoli (TO) Tel. +39 011 9513 901 Fax +39 011 9513 665</p>	<p><b>Sede operativa B</b> Via ex Aeroporto c/o Consorzio "Il Sole" – Lotto G1 80038 Pomigliano d'Arco (NA) <input checked="" type="checkbox"/> Tel. +39 081 3445075 Fax +39 081 3445071</p>	<p><b>Rapporto di Prova n°</b> TR_26_01598_002/05</p>	<p><b>Rev.</b> 00</p>
		<p><b>Data:</b> 11/05/2026</p>	
<p><b>Pagina</b> 1 di 1</p>			

<b>N° Campione:</b>	26_01598_002_005	<b>Data ricevimento:</b>	30/04/2026
<b>Progetto:</b>	-	<b>Data fine prove:</b>	05/05/2026
<b>Data inizio prove:</b>	30/04/2026	<b>Verbale di campionamento N°:</b>	VC_26_01598_002
<b>Categoria merceologica:</b>	Supporti da campionamento aria		
<b>Prodotto / limiti di riferimento:</b>	DLgs n°155 13/08/2010 SO GU n° 216 15/09/2010		
<b>Quantità campione:</b>	2 Filtri		
<b>Codice punto di campionamento:</b>	PM_A2_polveri		
<b>Descrizione campione:</b>	Recettore PMA2		
<b>Luogo di prelievo:</b>	Via Carnia, 6 - Meda (MB) - Capannone		
<b>Metodo di campionamento:</b>	UNI EN 12341:2023 "escluso parte 5.1.1: apparecchiatura certificata"		
<b>Campionato da:</b>	Conedera Fabio - Edison Next Environment sede A		
<b>Data inizio campionamento:</b>	24/04/2026	<b>Ora:</b>	0:00
<b>Data fine campionamento:</b>	24/04/2026	<b>Ora:</b>	23:59
<b>Piano di campionamento:</b>	-		

Parametri determinati	Unità di misura	Valore rilevato	Valore limite	Metodo di prova	Incertezza di misura (K=2, p=95%)	Data inizio-fine prova
<b>Supporto:</b> Filtro (FV/FQ) per la determinazione del particolato in sospensione PM 10 (diametro 47 mm)						
Volume	m <sup>3</sup>	55,2	-	UNI EN 12341:2023 "escluso parte 5.1.1: apparecchiatura certificata"	-	24/04/2026 - 24/04/2026
Particolato sospeso PM 10	µg/m <sup>3</sup>	22,5	MAX 50 <sup>(1)</sup>		± 2,5	30/04/2026 - 05/05/2026
Particolato sospeso PM 10	µg totali	1240	-		-	30/04/2026 - 05/05/2026
<b>Supporto:</b> Filtro (FV/FQ) per la determinazione del particolato in sospensione PM 2,5 (diametro 47 mm)						
Volume	m <sup>3</sup>	55,2	-	UNI EN 12341:2023 "escluso parte 5.1.1: apparecchiatura certificata"	-	24/04/2026 - 24/04/2026
Particolato sospeso PM 2,5	µg/m <sup>3</sup>	9,2	MAX 25 <sup>(1)</sup>		± 1,3	30/04/2026 - 05/05/2026
Particolato sospeso PM 2,5	µg totali	507	-		-	30/04/2026 - 05/05/2026
<p>Il rapporto di prova non può essere riprodotto parzialmente, salvo approvazione scritta del Responsabile. I risultati del Rapporto di Prova si riferiscono solo al campione sottoposto a prova.</p>						

<sup>(1)</sup> DLgs n°155 13/08/2010 SO GU n°216 15/09/2010. Il valore obiettivo è riferito al tenore totale di ciascun inquinante presente nella frazione PM10 del materiale particolato, calcolato come media su anno civile

L'incertezza di misura è espressa come incertezza estesa.

Se le concentrazioni rilevate risultano inferiori al limite di quantificazione, l'incertezza di misura non è riportata.

L'eventuale valore rilevato in grassetto indica un risultato che è oltre il valore limite di riferimento, senza tenere conto dell'incertezza di misura

"<" Se presente significa inferiore al limite di quantificazione; il numero che segue il simbolo "<" indica il limite di quantificazione definito dal laboratorio.

Quando le informazioni fornite dal cliente possono influire sulla validità dei risultati, il laboratorio ne declina la responsabilità. I dati del campionamento, espressamente dichiarati da chi ha eseguito il campionamento, sono stati utilizzati nell'elaborazione dell'espressione dei risultati. Qualunque scostamento rispetto al metodo di prova e relativo alle attività di laboratorio, viene comunicato al cliente tramite email per sua approvazione

Simone Di Capua

Environmental Technician

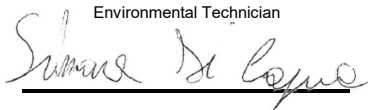

Marco Scarrone

Responsabile Environment & Safety Advisory



<p><b>EDISON NEXT ENVIRONMENT Srl</b> Via Acqui, 86 - 10098 Rivoli (TO) Tel. +39 011 9513 901 – Fax +39 011 9513 665 <a href="mailto:info_edisonnextenvironment@edison.it">info_edisonnextenvironment@edison.it</a> <a href="mailto:nextenvironment@pec.edison.it">nextenvironment@pec.edison.it</a> <a href="http://www.edisonnext.it">www.edisonnext.it</a> Capitale Sociale euro 1.000.000,00 i.v. Reg. Imprese - C.F. e P. IVA n. 11716780017 Direzione e coordinamento ex. Art. 2497 cc da parte di Edison SpA</p>	<p><b>Cliente:</b> <b>PEDELOMBARDA NUOVA SOCIETA' CONSORTILE PER AZIONI</b> <b>VIA ADIGE, 19 - 20135 - MILANO</b></p>
---	---

<p><b>Sede operativa A</b> Via Acqui, 86 10098 Rivoli (TO) Tel. +39 011 9513 901 Fax +39 011 9513 665</p>	<p><b>Sede operativa B</b> Via ex Aeroporto c/o Consorzio "Il Sole" – Lotto G1 80038 Pomigliano d'Arco (NA) <input checked="" type="checkbox"/> Tel. +39 081 3445075 Fax +39 081 3445071</p>	<p><b>Rapporto di Prova n°</b> TR_26_01598_002/06</p>	<p><b>Rev.</b> 00</p>
		<p><b>Data:</b> 11/05/2026</p>	
<p><b>Pagina</b> 1 di 1</p>			

<b>N° Campione:</b>	26_01598_002_006	<b>Data ricevimento:</b>	30/04/2026
<b>Progetto:</b>	-	<b>Data fine prove:</b>	05/05/2026
<b>Data inizio prove:</b>	30/04/2026	<b>Verbale di campionamento N°:</b>	VC_26_01598_002
<b>Categoria merceologica:</b>	Supporti da campionamento aria		
<b>Prodotto / limiti di riferimento:</b>	DLgs n°155 13/08/2010 SO GU n° 216 15/09/2010		
<b>Quantità campione:</b>	2 Filtri		
<b>Codice punto di campionamento:</b>	PM_A2_polveri		
<b>Descrizione campione:</b>	Recettore PMA2		
<b>Luogo di prelievo:</b>	Via Carnia, 6 - Meda (MB) - Capannone		
<b>Metodo di campionamento:</b>	UNI EN 12341:2023 "escluso parte 5.1.1: apparecchiatura certificata"		
<b>Campionato da:</b>	Conedera Fabio - Edison Next Environment sede A		
<b>Data inizio campionamento:</b>	25/04/2026	<b>Ora:</b>	0:00
<b>Data fine campionamento:</b>	25/04/2026	<b>Ora:</b>	23:59
<b>Piano di campionamento:</b>	-		

Parametri determinati	Unità di misura	Valore rilevato	Valore limite	Metodo di prova	Incertezza di misura (K=2, p=95%)	Data inizio-fine prova
<b>Supporto:</b> Filtro (FV/FQ) per la determinazione del particolato in sospensione PM 10 (diametro 47 mm)						
Volume	m <sup>3</sup>	55,1	-	UNI EN 12341:2023 "escluso parte 5.1.1: apparecchiatura certificata"	-	25/04/2026 - 25/04/2026
Particolato sospeso PM 10	µg/m <sup>3</sup>	17,1	MAX 50 <sup>(1)</sup>		± 1,9	30/04/2026 - 05/05/2026
Particolato sospeso PM 10	µg totali	942	-		-	30/04/2026 - 05/05/2026
<b>Supporto:</b> Filtro (FV/FQ) per la determinazione del particolato in sospensione PM 2,5 (diametro 47 mm)						
Volume	m <sup>3</sup>	55,1	-	UNI EN 12341:2023 "escluso parte 5.1.1: apparecchiatura certificata"	-	25/04/2026 - 25/04/2026
Particolato sospeso PM 2,5	µg/m <sup>3</sup>	7,0	MAX 25 <sup>(1)</sup>		± 1,0	30/04/2026 - 05/05/2026
Particolato sospeso PM 2,5	µg totali	387	-		-	30/04/2026 - 05/05/2026
<p>Il rapporto di prova non può essere riprodotto parzialmente, salvo approvazione scritta del Responsabile. I risultati del Rapporto di Prova si riferiscono solo al campione sottoposto a prova.</p>						

<sup>(1)</sup> DLgs n°155 13/08/2010 SO GU n°216 15/09/2010. Il valore obiettivo è riferito al tenore totale di ciascun inquinante presente nella frazione PM10 del materiale particolato, calcolato come media su anno civile

L'incertezza di misura è espressa come incertezza estesa.

Se le concentrazioni rilevate risultano inferiori al limite di quantificazione, l'incertezza di misura non è riportata.

L'eventuale valore rilevato in grassetto indica un risultato che è oltre il valore limite di riferimento, senza tenere conto dell'incertezza di misura

"<" Se presente significa inferiore al limite di quantificazione; il numero che segue il simbolo "<" indica il limite di quantificazione definito dal laboratorio.

Quando le informazioni fornite dal cliente possono influire sulla validità dei risultati, il laboratorio ne declina la responsabilità. I dati del campionamento, espressamente dichiarati da chi ha eseguito il campionamento, sono stati utilizzati nell'elaborazione dell'espressione dei risultati. Qualunque scostamento rispetto al metodo di prova e relativo alle attività di laboratorio, viene comunicato al cliente tramite email per sua approvazione

Simone Di Capua

Environmental Technician

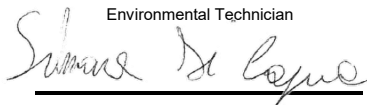

Marco Scarrone

Responsabile Environment & Safety Advisory

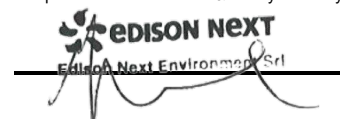

<b>EDISON NEXT ENVIRONMENT Srl</b> Via Acqui, 86 - 10098 Rivoli (TO) Tel. +39 011 9513 901 – Fax +39 011 9513 665 <a href="mailto:info_edisonnextenvironment@edison.it">info_edisonnextenvironment@edison.it</a> <a href="mailto:nextenvironment@pec.edison.it">nextenvironment@pec.edison.it</a> <a href="http://www.edisonnext.it">www.edisonnext.it</a> Capitale Sociale euro 1.000.000,00 i.v. Reg. Imprese - C.F. e P. IVA n. 11716780017 Direzione e coordinamento ex. Art. 2497 cc da parte di Edison SpA	Cliente: <b>PEDELOMBARDA NUOVA SOCIETA' CONSORTILE PER AZIONI</b> <b>VIA ADIGE, 19 - 20135 - MILANO</b>
--	---

<b>Sede operativa A</b> Via Acqui, 86 10098 Rivoli (TO) Tel. +39 011 9513 901 Fax +39 011 9513 665	<b>Sede operativa B</b> Via ex Aeroporto c/o Consorzio "Il Sole" – Lotto G1 80038 Pomigliano d'Arco (NA) <input checked="" type="checkbox"/> Tel. +39 081 3445075 Fax +39 081 3445071	Rapporto di Prova n° TR_26_01598_003/01	Rev. 00
		Data: 11/05/2026	
Pagina 1 di 1			

<b>N° Campione:</b>	26_01598_003_001	<b>Data ricevimento:</b>	30/04/2026
<b>Progetto:</b>	-	<b>Data fine prove:</b>	05/05/2026
<b>Data inizio prove:</b>	30/04/2026	<b>Verbale di campionamento N°:</b>	VC_26_01598_003
<b>Categoria merceologica:</b>	Supporti da campionamento aria		
<b>Prodotto / limiti di riferimento:</b>	DLgs n°155 13/08/2010 SO GU n° 216 15/09/2010		
<b>Quantità campione:</b>	2 Filtri		
<b>Codice punto di campionamento:</b>	PM_A3_polveri		
<b>Descrizione campione:</b>	Recettore PMA3		
<b>Luogo di prelievo:</b>	Via della Roggia, 69 - Seveso (MB)		
<b>Metodo di campionamento:</b>	UNI EN 12341:2023 "escluso parte 5.1.1: apparecchiatura certificata"		
<b>Campionato da:</b>	Conedera Fabio - Edison Next Environment sede A		
<b>Data inizio campionamento:</b>	20/04/2026	<b>Ora:</b>	0:00
<b>Data fine campionamento:</b>	20/04/2026	<b>Ora:</b>	23:59
<b>Piano di campionamento:</b>	-		

Parametri determinati	Unità di misura	Valore rilevato	Valore limite	Metodo di prova	Incertezza di misura (K=2, p=95%)	Data inizio-fine prova
<b>Supporto:</b> Filtro (FV/FQ) per la determinazione del particolato in sospensione PM 10 (diametro 47 mm)						
Volume	m <sup>3</sup>	55,0	-	UNI EN 12341:2023 "escluso parte 5.1.1: apparecchiatura certificata"	-	20/04/2026 - 20/04/2026
Particolato sospeso PM 10	µg/m <sup>3</sup>	22,3	MAX 50 <sup>(1)</sup>		± 2,4	30/04/2026 - 05/05/2026
Particolato sospeso PM 10	µg totali	1224	-		-	30/04/2026 - 05/05/2026
<b>Supporto:</b> Filtro (FV/FQ) per la determinazione del particolato in sospensione PM 2,5 (diametro 47 mm)						
Volume	m <sup>3</sup>	55,0	-	UNI EN 12341:2023 "escluso parte 5.1.1: apparecchiatura certificata"	-	20/04/2026 - 20/04/2026
Particolato sospeso PM 2,5	µg/m <sup>3</sup>	10,9	MAX 25 <sup>(1)</sup>		± 1,5	30/04/2026 - 05/05/2026
Particolato sospeso PM 2,5	µg totali	599	-		-	30/04/2026 - 05/05/2026
Il rapporto di prova non può essere riprodotto parzialmente, salvo approvazione scritta del Responsabile. I risultati del Rapporto di Prova si riferiscono solo al campione sottoposto a prova.						

<sup>(1)</sup> DLgs n°155 13/08/2010 SO GU n°216 15/09/2010. Il valore obiettivo è riferito al tenore totale di ciascun inquinante presente nella frazione PM10 del materiale particolato, calcolato come media su anno civile

L'incertezza di misura è espressa come incertezza estesa.

Se le concentrazioni rilevate risultano inferiori al limite di quantificazione, l'incertezza di misura non è riportata.

L'eventuale valore rilevato in grassetto indica un risultato che è oltre il valore limite di riferimento, senza tenere conto dell'incertezza di misura

"<" Se presente significa inferiore al limite di quantificazione; il numero che segue il simbolo "<" indica il limite di quantificazione definito dal laboratorio.

Quando le informazioni fornite dal cliente possono influire sulla validità dei risultati, il laboratorio ne declina la responsabilità. I dati del campionamento, espressamente dichiarati da chi ha eseguito il campionamento, sono stati utilizzati nell'elaborazione dell'espressione dei risultati. Qualunque scostamento rispetto al metodo di prova e relativo alle attività di laboratorio, viene comunicato al cliente tramite email per sua approvazione

Simone Di Capua

Environmental Technician

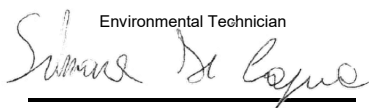

Marco Scarrone

Responsabile Environment & Safety Advisory



<p><b>EDISON NEXT ENVIRONMENT Srl</b> Via Acqui, 86 - 10098 Rivoli (TO) Tel. +39 011 9513 901 – Fax +39 011 9513 665 <a href="mailto:info_edisonnextenvironment@edison.it">info_edisonnextenvironment@edison.it</a> <a href="mailto:nextenvironment@pec.edison.it">nextenvironment@pec.edison.it</a> <a href="http://www.edisonnext.it">www.edisonnext.it</a> Capitale Sociale euro 1.000.000,00 i.v. Reg. Imprese - C.F. e P. IVA n. 11716780017 Direzione e coordinamento ex. Art. 2497 cc da parte di Edison SpA</p>	<p><b>Cliente:</b> <b>PEDELOMBARDA NUOVA SOCIETA' CONSORTILE PER AZIONI</b> <b>VIA ADIGE, 19 - 20135 - MILANO</b></p>
---	---

<p><b>Sede operativa A</b> Via Acqui, 86 10098 Rivoli (TO) Tel. +39 011 9513 901 Fax +39 011 9513 665</p>	<p><b>Sede operativa B</b> Via ex Aeroporto c/o Consorzio "Il Sole" – Lotto G1 80038 Pomigliano d'Arco (NA) <input checked="" type="checkbox"/> Tel. +39 081 3445075 Fax +39 081 3445071</p>	<p><b>Rapporto di Prova n°</b> TR_26_01598_003/02</p>	<p><b>Rev.</b> 00</p>
		<p><b>Data:</b> 11/05/2026</p>	
<p><b>Pagina</b> 1 di 1</p>			

<b>N° Campione:</b>	26_01598_003_002	<b>Data ricevimento:</b>	30/04/2026
<b>Progetto:</b>	-	<b>Data fine prove:</b>	05/05/2026
<b>Data inizio prove:</b>	30/04/2026	<b>Verbale di campionamento N°:</b>	VC_26_01598_003
<b>Categoria merceologica:</b>	Supporti da campionamento aria		
<b>Prodotto / limiti di riferimento:</b>	DLgs n°155 13/08/2010 SO GU n° 216 15/09/2010		
<b>Quantità campione:</b>	2 Filtri		
<b>Codice punto di campionamento:</b>	PM_A3_polveri		
<b>Descrizione campione:</b>	Recettore PMA3		
<b>Luogo di prelievo:</b>	Via della Roggia, 69 - Seveso (MB)		
<b>Metodo di campionamento:</b>	UNI EN 12341:2023 "escluso parte 5.1.1: apparecchiatura certificata"		
<b>Campionato da:</b>	Conedera Fabio - Edison Next Environment sede A		
<b>Data inizio campionamento:</b>	21/04/2026	<b>Ora:</b>	0:00
<b>Data fine campionamento:</b>	21/04/2026	<b>Ora:</b>	23:59
<b>Piano di campionamento:</b>	-		

Parametri determinati	Unità di misura	Valore rilevato	Valore limite	Metodo di prova	Incertezza di misura (K=2, p=95%)	Data inizio-fine prova
<b>Supporto:</b> Filtro (FV/FQ) per la determinazione del particolato in sospensione PM 10 (diametro 47 mm)						
Volume	m <sup>3</sup>	54,7	-	UNI EN 12341:2023 "escluso parte 5.1.1: apparecchiatura certificata"	-	21/04/2026 - 21/04/2026
Particolato sospeso PM 10	µg/m <sup>3</sup>	16,8	MAX 50 <sup>(1)</sup>		± 1,9	30/04/2026 - 05/05/2026
Particolato sospeso PM 10	µg totali	921	-		-	30/04/2026 - 05/05/2026
<b>Supporto:</b> Filtro (FV/FQ) per la determinazione del particolato in sospensione PM 2,5 (diametro 47 mm)						
Volume	m <sup>3</sup>	54,8	-	UNI EN 12341:2023 "escluso parte 5.1.1: apparecchiatura certificata"	-	21/04/2026 - 21/04/2026
Particolato sospeso PM 2,5	µg/m <sup>3</sup>	10,9	MAX 25 <sup>(1)</sup>		± 1,5	30/04/2026 - 05/05/2026
Particolato sospeso PM 2,5	µg totali	595	-		-	30/04/2026 - 05/05/2026

Il rapporto di prova non può essere riprodotto parzialmente, salvo approvazione scritta del Responsabile.  
I risultati del Rapporto di Prova si riferiscono solo al campione sottoposto a prova.

<sup>(1)</sup> DLgs n°155 13/08/2010 SO GU n°216 15/09/2010. Il valore obiettivo è riferito al tenore totale di ciascun inquinante presente nella frazione PM10 del materiale particolato, calcolato come media su anno civile

L'incertezza di misura è espressa come incertezza estesa.

Se le concentrazioni rilevate risultano inferiori al limite di quantificazione, l'incertezza di misura non è riportata.

L'eventuale valore rilevato in grassetto indica un risultato che è oltre il valore limite di riferimento, senza tenere conto dell'incertezza di misura

"<" Se presente significa inferiore al limite di quantificazione; il numero che segue il simbolo "<" indica il limite di quantificazione definito dal laboratorio.

Quando le informazioni fornite dal cliente possono influire sulla validità dei risultati, il laboratorio ne declina la responsabilità. I dati del campionamento, espressamente dichiarati da chi ha eseguito il campionamento, sono stati utilizzati nell'elaborazione dell'espressione dei risultati. Qualunque scostamento rispetto al metodo di prova e relativo alle attività di laboratorio, viene comunicato al cliente tramite email per sua approvazione

Simone Di Capua

Environmental Technician

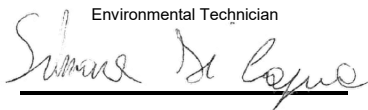

Marco Scarrone

Responsabile Environment & Safety Advisory



<p><b>EDISON NEXT ENVIRONMENT Srl</b> Via Acqui, 86 - 10098 Rivoli (TO) Tel. +39 011 9513 901 – Fax +39 011 9513 665 <a href="mailto:info_edisonnextenvironment@edison.it">info_edisonnextenvironment@edison.it</a> <a href="mailto:nextenvironment@pec.edison.it">nextenvironment@pec.edison.it</a> <a href="http://www.edisonnext.it">www.edisonnext.it</a> Capitale Sociale euro 1.000.000,00 i.v. Reg. Imprese - C.F. e P. IVA n. 11716780017 Direzione e coordinamento ex. Art. 2497 cc da parte di Edison SpA</p>	<p><b>Cliente:</b> <b>PEDELOMBARDA NUOVA SOCIETA' CONSORTILE PER AZIONI</b> <b>VIA ADIGE, 19 - 20135 - MILANO</b></p>
---	---

<p><b>Sede operativa A</b> Via Acqui, 86 10098 Rivoli (TO) Tel. +39 011 9513 901 Fax +39 011 9513 665</p>	<p><b>Sede operativa B</b> Via ex Aeroporto c/o Consorzio "Il Sole" – Lotto G1 80038 Pomigliano d'Arco (NA) <input checked="" type="checkbox"/> Tel. +39 081 3445075 Fax +39 081 3445071</p>	<p><b>Rapporto di Prova n°</b> TR_26_01598_003/03</p>	<p><b>Rev.</b> 00</p>
		<p><b>Data:</b> 11/05/2026</p>	
<p><b>Pagina</b> 1 di 1</p>			

<b>N° Campione:</b>	26_01598_003_003	<b>Data ricevimento:</b>	30/04/2026
<b>Progetto:</b>	-	<b>Data fine prove:</b>	05/05/2026
<b>Data inizio prove:</b>	30/04/2026	<b>Verbale di campionamento N°:</b>	VC_26_01598_003
<b>Categoria merceologica:</b>	Supporti da campionamento aria		
<b>Prodotto / limiti di riferimento:</b>	DLgs n°155 13/08/2010 SO GU n° 216 15/09/2010		
<b>Quantità campione:</b>	2 Filtri		
<b>Codice punto di campionamento:</b>	PM_A3_polveri		
<b>Descrizione campione:</b>	Recettore PMA3		
<b>Luogo di prelievo:</b>	Via della Roggia, 69 - Seveso (MB)		
<b>Metodo di campionamento:</b>	UNI EN 12341:2023 "escluso parte 5.1.1: apparecchiatura certificata"		
<b>Campionato da:</b>	Conedera Fabio - Edison Next Environment sede A		
<b>Data inizio campionamento:</b>	22/04/2026	<b>Ora:</b>	0:00
<b>Data fine campionamento:</b>	22/04/2026	<b>Ora:</b>	23:59
<b>Piano di campionamento:</b>	-		

Parametri determinati	Unità di misura	Valore rilevato	Valore limite	Metodo di prova	Incertezza di misura (K=2, p=95%)	Data inizio-fine prova
<b>Supporto:</b> Filtro (FV/FQ) per la determinazione del particolato in sospensione PM 10 (diametro 47 mm)						
Volume	m <sup>3</sup>	55,0	-	UNI EN 12341:2023 "escluso parte 5.1.1: apparecchiatura certificata"	-	22/04/2026 - 22/04/2026
Particolato sospeso PM 10	µg/m <sup>3</sup>	16,6	MAX 50 <sup>(1)</sup>		± 1,8	30/04/2026 - 05/05/2026
Particolato sospeso PM 10	µg totali	913	-		-	30/04/2026 - 05/05/2026
<b>Supporto:</b> Filtro (FV/FQ) per la determinazione del particolato in sospensione PM 2,5 (diametro 47 mm)						
Volume	m <sup>3</sup>	55,0	-	UNI EN 12341:2023 "escluso parte 5.1.1: apparecchiatura certificata"	-	22/04/2026 - 22/04/2026
Particolato sospeso PM 2,5	µg/m <sup>3</sup>	10,3	MAX 25 <sup>(1)</sup>		± 1,4	30/04/2026 - 05/05/2026
Particolato sospeso PM 2,5	µg totali	567	-		-	30/04/2026 - 05/05/2026

Il rapporto di prova non può essere riprodotto parzialmente, salvo approvazione scritta del Responsabile.  
I risultati del Rapporto di Prova si riferiscono solo al campione sottoposto a prova.

<sup>(1)</sup> DLgs n°155 13/08/2010 SO GU n°216 15/09/2010. Il valore obiettivo è riferito al tenore totale di ciascun inquinante presente nella frazione PM10 del materiale particolato, calcolato come media su anno civile

L'incertezza di misura è espressa come incertezza estesa.

Se le concentrazioni rilevate risultano inferiori al limite di quantificazione, l'incertezza di misura non è riportata.

L'eventuale valore rilevato in grassetto indica un risultato che è oltre il valore limite di riferimento, senza tenere conto dell'incertezza di misura

"<" Se presente significa inferiore al limite di quantificazione; il numero che segue il simbolo "<" indica il limite di quantificazione definito dal laboratorio.

Quando le informazioni fornite dal cliente possono influire sulla validità dei risultati, il laboratorio ne declina la responsabilità. I dati del campionamento, espressamente dichiarati da chi ha eseguito il campionamento, sono stati utilizzati nell'elaborazione dell'espressione dei risultati. Qualunque scostamento rispetto al metodo di prova e relativo alle attività di laboratorio, viene comunicato al cliente tramite email per sua approvazione

Simone Di Capua

Environmental Technician

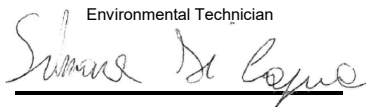

Marco Scarrone

Responsabile Environment & Safety Advisory



<p><b>EDISON NEXT ENVIRONMENT Srl</b> Via Acqui, 86 - 10098 Rivoli (TO) Tel. +39 011 9513 901 – Fax +39 011 9513 665 <a href="mailto:info_edisonnextenvironment@edison.it">info_edisonnextenvironment@edison.it</a> <a href="mailto:nextenvironment@pec.edison.it">nextenvironment@pec.edison.it</a> <a href="http://www.edisonnext.it">www.edisonnext.it</a> Capitale Sociale euro 1.000.000,00 i.v. Reg. Imprese - C.F. e P. IVA n. 11716780017 Direzione e coordinamento ex. Art. 2497 cc da parte di Edison SpA</p>	<p><b>Cliente:</b> <b>PEDELOMBARDA NUOVA SOCIETA' CONSORTILE PER AZIONI</b> <b>VIA ADIGE, 19 - 20135 - MILANO</b></p>
---	---

<p><b>Sede operativa A</b> Via Acqui, 86 10098 Rivoli (TO) Tel. +39 011 9513 901 Fax +39 011 9513 665</p>	<p><b>Sede operativa B</b> Via ex Aeroporto c/o Consorzio "Il Sole" – Lotto G1 80038 Pomigliano d'Arco (NA) <input checked="" type="checkbox"/> Tel. +39 081 3445075 Fax +39 081 3445071</p>	<p><b>Rapporto di Prova n°</b> TR_26_01598_003/04</p>	<p><b>Rev.</b> 00</p>
		<p><b>Data:</b> 11/05/2026</p>	
<p><b>Pagina</b> 1 di 1</p>			

<b>N° Campione:</b>	26_01598_003_004	<b>Data ricevimento:</b>	30/04/2026
<b>Progetto:</b>	-	<b>Data fine prove:</b>	05/05/2026
<b>Data inizio prove:</b>	30/04/2026	<b>Verbale di campionamento N°:</b>	VC_26_01598_003
<b>Categoria merceologica:</b>	Supporti da campionamento aria		
<b>Prodotto / limiti di riferimento:</b>	DLgs n°155 13/08/2010 SO GU n° 216 15/09/2010		
<b>Quantità campione:</b>	2 Filtri		
<b>Codice punto di campionamento:</b>	PM_A3_polveri		
<b>Descrizione campione:</b>	Recettore PMA3		
<b>Luogo di prelievo:</b>	Via della Roggia, 69 - Seveso (MB)		
<b>Metodo di campionamento:</b>	UNI EN 12341:2023 "escluso parte 5.1.1: apparecchiatura certificata"		
<b>Campionato da:</b>	Conedera Fabio - Edison Next Environment sede A		
<b>Data inizio campionamento:</b>	23/04/2026	<b>Ora:</b>	0:00
<b>Data fine campionamento:</b>	23/04/2026	<b>Ora:</b>	23:59
<b>Piano di campionamento:</b>	-		

Parametri determinati	Unità di misura	Valore rilevato	Valore limite	Metodo di prova	Incertezza di misura (K=2, p=95%)	Data inizio-fine prova
<b>Supporto:</b> Filtro (FV/FQ) per la determinazione del particolato in sospensione PM 10 (diametro 47 mm)						
Volume	m <sup>3</sup>	55,0	-	UNI EN 12341:2023 "escluso parte 5.1.1: apparecchiatura certificata"	-	23/04/2026 - 23/04/2026
Particolato sospeso PM 10	µg/m <sup>3</sup>	25,1	MAX 50 <sup>(1)</sup>		± 2,8	30/04/2026 - 05/05/2026
Particolato sospeso PM 10	µg totali	1380	-		-	30/04/2026 - 05/05/2026
<b>Supporto:</b> Filtro (FV/FQ) per la determinazione del particolato in sospensione PM 2,5 (diametro 47 mm)						
Volume	m <sup>3</sup>	55,0	-	UNI EN 12341:2023 "escluso parte 5.1.1: apparecchiatura certificata"	-	23/04/2026 - 23/04/2026
Particolato sospeso PM 2,5	µg/m <sup>3</sup>	8,0	MAX 25 <sup>(1)</sup>		± 1,1	30/04/2026 - 05/05/2026
Particolato sospeso PM 2,5	µg totali	441	-		-	30/04/2026 - 05/05/2026
<p>Il rapporto di prova non può essere riprodotto parzialmente, salvo approvazione scritta del Responsabile. I risultati del Rapporto di Prova si riferiscono solo al campione sottoposto a prova.</p>						

<sup>(1)</sup> DLgs n°155 13/08/2010 SO GU n°216 15/09/2010. Il valore obiettivo è riferito al tenore totale di ciascun inquinante presente nella frazione PM10 del materiale particolato, calcolato come media su anno civile

L'incertezza di misura è espressa come incertezza estesa.

Se le concentrazioni rilevate risultano inferiori al limite di quantificazione, l'incertezza di misura non è riportata.

L'eventuale valore rilevato in grassetto indica un risultato che è oltre il valore limite di riferimento, senza tenere conto dell'incertezza di misura

"<" Se presente significa inferiore al limite di quantificazione; il numero che segue il simbolo "<" indica il limite di quantificazione definito dal laboratorio.

Quando le informazioni fornite dal cliente possono influire sulla validità dei risultati, il laboratorio ne declina la responsabilità. I dati del campionamento, espressamente dichiarati da chi ha eseguito il campionamento, sono stati utilizzati nell'elaborazione dell'espressione dei risultati. Qualunque scostamento rispetto al metodo di prova e relativo alle attività di laboratorio, viene comunicato al cliente tramite email per sua approvazione

Simone Di Capua

Environmental Technician

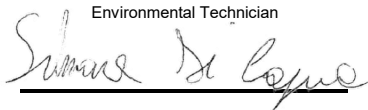

Marco Scarrone

Responsabile Environment & Safety Advisory



<p><b>EDISON NEXT ENVIRONMENT Srl</b> Via Acqui, 86 - 10098 Rivoli (TO) Tel. +39 011 9513 901 – Fax +39 011 9513 665 <a href="mailto:info_edisonnextenvironment@edison.it">info_edisonnextenvironment@edison.it</a> <a href="mailto:nextenvironment@pec.edison.it">nextenvironment@pec.edison.it</a> <a href="http://www.edisonnext.it">www.edisonnext.it</a> Capitale Sociale euro 1.000.000,00 i.v. Reg. Imprese - C.F. e P. IVA n. 11716780017 Direzione e coordinamento ex. Art. 2497 cc da parte di Edison SpA</p>	<p><b>Cliente:</b> <b>PEDELOMBARDA NUOVA SOCIETA' CONSORTILE PER AZIONI</b> <b>VIA ADIGE, 19 - 20135 - MILANO</b></p>
---	---

<p><b>Sede operativa A</b> Via Acqui, 86 10098 Rivoli (TO) Tel. +39 011 9513 901 Fax +39 011 9513 665</p>	<p><b>Sede operativa B</b> Via ex Aeroporto c/o Consorzio "Il Sole" – Lotto G1 80038 Pomigliano d'Arco (NA) <input checked="" type="checkbox"/> Tel. +39 081 3445075 Fax +39 081 3445071</p>	<p><b>Rapporto di Prova n°</b> TR_26_01598_003/05</p>	<p><b>Rev.</b> 00</p>
		<p><b>Data:</b> 11/05/2026</p>	
<p><b>Pagina</b> 1 di 1</p>			

<b>N° Campione:</b>	26_01598_003_005	<b>Data ricevimento:</b>	30/04/2026
<b>Progetto:</b>	-	<b>Data fine prove:</b>	05/05/2026
<b>Data inizio prove:</b>	30/04/2026	<b>Verbale di campionamento N°:</b>	VC_26_01598_003
<b>Categoria merceologica:</b>	Supporti da campionamento aria		
<b>Prodotto / limiti di riferimento:</b>	DLgs n°155 13/08/2010 SO GU n° 216 15/09/2010		
<b>Quantità campione:</b>	2 Filtri		
<b>Codice punto di campionamento:</b>	PM_A3_polveri		
<b>Descrizione campione:</b>	Recettore PMA3		
<b>Luogo di prelievo:</b>	Via della Roggia, 69 - Seveso (MB)		
<b>Metodo di campionamento:</b>	UNI EN 12341:2023 "escluso parte 5.1.1: apparecchiatura certificata"		
<b>Campionato da:</b>	Conedera Fabio - Edison Next Environment sede A		
<b>Data inizio campionamento:</b>	24/04/2026	<b>Ora:</b>	0:00
<b>Data fine campionamento:</b>	24/04/2026	<b>Ora:</b>	23:59
<b>Piano di campionamento:</b>	-		

Parametri determinati	Unità di misura	Valore rilevato	Valore limite	Metodo di prova	Incertezza di misura (K=2, p=95%)	Data inizio-fine prova
<b>Supporto:</b> Filtro (FV/FQ) per la determinazione del particolato in sospensione PM 10 (diametro 47 mm)						
Volume	m <sup>3</sup>	55,0	-	UNI EN 12341:2023 "escluso parte 5.1.1: apparecchiatura certificata"	-	24/04/2026 - 24/04/2026
Particolato sospeso PM 10	µg/m <sup>3</sup>	20,5	MAX 50 <sup>(1)</sup>		± 2,3	30/04/2026 - 05/05/2026
Particolato sospeso PM 10	µg totali	1131	-		-	30/04/2026 - 05/05/2026
<b>Supporto:</b> Filtro (FV/FQ) per la determinazione del particolato in sospensione PM 2,5 (diametro 47 mm)						
Volume	m <sup>3</sup>	55,0	-	UNI EN 12341:2023 "escluso parte 5.1.1: apparecchiatura certificata"	-	24/04/2026 - 24/04/2026
Particolato sospeso PM 2,5	µg/m <sup>3</sup>	11,1	MAX 25 <sup>(1)</sup>		± 1,6	30/04/2026 - 05/05/2026
Particolato sospeso PM 2,5	µg totali	613	-		-	30/04/2026 - 05/05/2026

Il rapporto di prova non può essere riprodotto parzialmente, salvo approvazione scritta del Responsabile.  
I risultati del Rapporto di Prova si riferiscono solo al campione sottoposto a prova.

<sup>(1)</sup> DLgs n°155 13/08/2010 SO GU n°216 15/09/2010. Il valore obiettivo è riferito al tenore totale di ciascun inquinante presente nella frazione PM10 del materiale particolato, calcolato come media su anno civile

L'incertezza di misura è espressa come incertezza estesa.

Se le concentrazioni rilevate risultano inferiori al limite di quantificazione, l'incertezza di misura non è riportata.

L'eventuale valore rilevato in grassetto indica un risultato che è oltre il valore limite di riferimento, senza tenere conto dell'incertezza di misura

"<" Se presente significa inferiore al limite di quantificazione; il numero che segue il simbolo "<" indica il limite di quantificazione definito dal laboratorio.

Quando le informazioni fornite dal cliente possono influire sulla validità dei risultati, il laboratorio ne declina la responsabilità. I dati del campionamento, espressamente dichiarati da chi ha eseguito il campionamento, sono stati utilizzati nell'elaborazione dell'espressione dei risultati. Qualunque scostamento rispetto al metodo di prova e relativo alle attività di laboratorio, viene comunicato al cliente tramite email per sua approvazione

Simone Di Capua

Environmental Technician

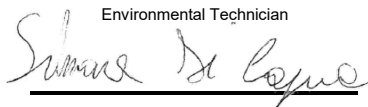

Marco Scarrone

Responsabile Environment & Safety Advisory



<b>EDISON NEXT ENVIRONMENT Srl</b> Via Acqui, 86 - 10098 Rivoli (TO) Tel. +39 011 9513 901 – Fax +39 011 9513 665 <a href="mailto:info_edisonnextenvironment@edison.it">info_edisonnextenvironment@edison.it</a> <a href="mailto:nextenvironment@pec.edison.it">nextenvironment@pec.edison.it</a> <a href="http://www.edisonnext.it">www.edisonnext.it</a> Capitale Sociale euro 1.000.000,00 i.v. Reg. Imprese - C.F. e P. IVA n. 11716780017 Direzione e coordinamento ex. Art. 2497 cc da parte di Edison SpA	Cliente: <b>PEDELOMBARDA NUOVA SOCIETA' CONSORTILE PER AZIONI</b> <b>VIA ADIGE, 19 - 20135 - MILANO</b>
--	---

<b>Sede operativa A</b> Via Acqui, 86 10098 Rivoli (TO) Tel. +39 011 9513 901 Fax +39 011 9513 665	<b>Sede operativa B</b> Via ex Aeroporto c/o Consorzio "Il Sole" – Lotto G1 80038 Pomigliano d'Arco (NA) <input checked="" type="checkbox"/> Tel. +39 081 3445075 Fax +39 081 3445071	Rapporto di Prova n° TR_26_01598_003/06	Rev. 00
		Data: 11/05/2026	
Pagina 1 di 1			

<b>N° Campione:</b>	26_01598_003_006	<b>Data ricevimento:</b>	30/04/2026
<b>Progetto:</b>	-	<b>Data fine prove:</b>	05/05/2026
<b>Data inizio prove:</b>	30/04/2026	<b>Verbale di campionamento N°:</b>	VC_26_01598_003
<b>Categoria merceologica:</b>	Supporti da campionamento aria		
<b>Prodotto / limiti di riferimento:</b>	DLgs n°155 13/08/2010 SO GU n° 216 15/09/2010		
<b>Quantità campione:</b>	2 Filtri		
<b>Codice punto di campionamento:</b>	PM_A3_polveri		
<b>Descrizione campione:</b>	Recettore PMA3		
<b>Luogo di prelievo:</b>	Via della Roggia, 69 - Seveso (MB)		
<b>Metodo di campionamento:</b>	UNI EN 12341:2023 "escluso parte 5.1.1: apparecchiatura certificata"		
<b>Campionato da:</b>	Conedera Fabio - Edison Next Environment sede A		
<b>Data inizio campionamento:</b>	25/04/2026	<b>Ora:</b>	0:00
<b>Data fine campionamento:</b>	25/04/2026	<b>Ora:</b>	23:59
<b>Piano di campionamento:</b>	-		

Parametri determinati	Unità di misura	Valore rilevato	Valore limite	Metodo di prova	Incertezza di misura (K=2, p=95%)	Data inizio-fine prova
<b>Supporto:</b> Filtro (FV/FQ) per la determinazione del particolato in sospensione PM 10 (diametro 47 mm)						
Volume	m <sup>3</sup>	55,0	-	UNI EN 12341:2023 "escluso parte 5.1.1: apparecchiatura certificata"	-	25/04/2026 - 25/04/2026
Particolato sospeso PM 10	µg/m <sup>3</sup>	17,0	MAX 50 <sup>(1)</sup>		± 1,9	30/04/2026 - 05/05/2026
Particolato sospeso PM 10	µg totali	937	-		-	30/04/2026 - 05/05/2026
<b>Supporto:</b> Filtro (FV/FQ) per la determinazione del particolato in sospensione PM 2,5 (diametro 47 mm)						
Volume	m <sup>3</sup>	55,0	-	UNI EN 12341:2023 "escluso parte 5.1.1: apparecchiatura certificata"	-	25/04/2026 - 25/04/2026
Particolato sospeso PM 2,5	µg/m <sup>3</sup>	8,2	MAX 25 <sup>(1)</sup>		± 1,2	30/04/2026 - 05/05/2026
Particolato sospeso PM 2,5	µg totali	453	-		-	30/04/2026 - 05/05/2026
Il rapporto di prova non può essere riprodotto parzialmente, salvo approvazione scritta del Responsabile. I risultati del Rapporto di Prova si riferiscono solo al campione sottoposto a prova.						

<sup>(1)</sup> DLgs n°155 13/08/2010 SO GU n°216 15/09/2010. Il valore obiettivo è riferito al tenore totale di ciascun inquinante presente nella frazione PM10 del materiale particolato, calcolato come media su anno civile

L'incertezza di misura è espressa come incertezza estesa.

Se le concentrazioni rilevate risultano inferiori al limite di quantificazione, l'incertezza di misura non è riportata.

L'eventuale valore rilevato in grassetto indica un risultato che è oltre il valore limite di riferimento, senza tenere conto dell'incertezza di misura

"<" Se presente significa inferiore al limite di quantificazione; il numero che segue il simbolo "<" indica il limite di quantificazione definito dal laboratorio.

Quando le informazioni fornite dal cliente possono influire sulla validità dei risultati, il laboratorio ne declina la responsabilità. I dati del campionamento, espressamente dichiarati da chi ha eseguito il campionamento, sono stati utilizzati nell'elaborazione dell'espressione dei risultati. Qualunque scostamento rispetto al metodo di prova e relativo alle attività di laboratorio, viene comunicato al cliente tramite email per sua approvazione

Simone Di Capua

Environmental Technician

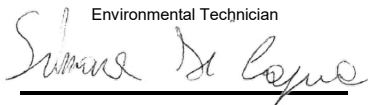

Marco Scarrone

Responsabile Environment & Safety Advisory



<p><b>EDISON NEXT ENVIRONMENT Srl</b> Via Acqui, 86 - 10098 Rivoli (TO) Tel. +39 011 9513 901 – Fax +39 011 9513 665 <a href="mailto:info_edisonnextenvironment@edison.it">info_edisonnextenvironment@edison.it</a> <a href="mailto:nextenvironment@pec.edison.it">nextenvironment@pec.edison.it</a> <a href="http://www.edisonnext.it">www.edisonnext.it</a> Capitale Sociale euro 1.000.000,00 i.v. Reg. Imprese - C.F. e P. IVA n. 11716780017 Direzione e coordinamento ex. Art. 2497 cc da parte di Edison SpA</p>	<p><b>Cliente:</b> <b>PEDELOMBARDA NUOVA SOCIETA' CONSORTILE PER AZIONI</b> <b>VIA ADIGE, 19 - 20135 - MILANO</b></p>
---	---

<p><b>Sede operativa A</b> Via Acqui, 86 10098 Rivoli (TO) Tel. +39 011 9513 901 Fax +39 011 9513 665</p>	<p><b>Sede operativa B</b> Via ex Aeroporto c/o Consorzio "Il Sole" – Lotto G1 80038 Pomigliano d'Arco (NA) <input checked="" type="checkbox"/> Tel. +39 081 3445075 Fax +39 081 3445071</p>	<p><b>Rapporto di Prova n°</b> TR_26_01598_004/01</p>	<p><b>Rev.</b> 00</p>
		<p><b>Data:</b> 11/05/2026</p>	
<p><b>Pagina</b> 1 di 1</p>			

<b>N° Campione:</b>	26_01598_004_001	<b>Data ricevimento:</b>	30/04/2026
<b>Progetto:</b>	-	<b>Data fine prove:</b>	05/05/2026
<b>Data inizio prove:</b>	30/04/2026	<b>Verbale di campionamento N°:</b>	VC_26_01598_004
<b>Categoria merceologica:</b>	Supporti da campionamento aria		
<b>Prodotto / limiti di riferimento:</b>	DLgs n°155 13/08/2010 SO GU n° 216 15/09/2010		
<b>Quantità campione:</b>	2 Filtri		
<b>Codice punto di campionamento:</b>	PM_A4_polveri		
<b>Descrizione campione:</b>	Recettore PMA4		
<b>Luogo di prelievo:</b>	Via del Tramonto, 26 - Seveso (MB)		
<b>Metodo di campionamento:</b>	UNI EN 12341:2023 "escluso parte 5.1.1: apparecchiatura certificata"		
<b>Campionato da:</b>	Conedera Fabio - Edison Next Environment sede A		
<b>Data inizio campionamento:</b>	20/04/2026	<b>Ora:</b>	0:00
<b>Data fine campionamento:</b>	20/04/2026	<b>Ora:</b>	23:59
<b>Piano di campionamento:</b>	-		

Parametri determinati	Unità di misura	Valore rilevato	Valore limite	Metodo di prova	Incertezza di misura (K=2, p=95%)	Data inizio-fine prova
<b>Supporto:</b> Filtro (FV/FQ) per la determinazione del particolato in sospensione PM 10 (diametro 47 mm)						
Volume	m <sup>3</sup>	55,0	-	UNI EN 12341:2023 "escluso parte 5.1.1: apparecchiatura certificata"	-	20/04/2026 - 20/04/2026
Particolato sospeso PM 10	µg/m <sup>3</sup>	21,5	MAX 50 <sup>(1)</sup>		± 2,4	30/04/2026 - 05/05/2026
Particolato sospeso PM 10	µg totali	1182	-		-	30/04/2026 - 05/05/2026
<b>Supporto:</b> Filtro (FV/FQ) per la determinazione del particolato in sospensione PM 2,5 (diametro 47 mm)						
Volume	m <sup>3</sup>	55,0	-	UNI EN 12341:2023 "escluso parte 5.1.1: apparecchiatura certificata"	-	20/04/2026 - 20/04/2026
Particolato sospeso PM 2,5	µg/m <sup>3</sup>	13,7	MAX 25 <sup>(1)</sup>		± 1,9	30/04/2026 - 05/05/2026
Particolato sospeso PM 2,5	µg totali	754	-		-	30/04/2026 - 05/05/2026
<p>Il rapporto di prova non può essere riprodotto parzialmente, salvo approvazione scritta del Responsabile. I risultati del Rapporto di Prova si riferiscono solo al campione sottoposto a prova.</p>						

<sup>(1)</sup> DLgs n°155 13/08/2010 SO GU n°216 15/09/2010. Il valore obiettivo è riferito al tenore totale di ciascun inquinante presente nella frazione PM10 del materiale particolato, calcolato come media su anno civile

L'incertezza di misura è espressa come incertezza estesa.

Se le concentrazioni rilevate risultano inferiori al limite di quantificazione, l'incertezza di misura non è riportata.

L'eventuale valore rilevato in grassetto indica un risultato che è oltre il valore limite di riferimento, senza tenere conto dell'incertezza di misura

"<" Se presente significa inferiore al limite di quantificazione; il numero che segue il simbolo "<" indica il limite di quantificazione definito dal laboratorio.

Quando le informazioni fornite dal cliente possono influire sulla validità dei risultati, il laboratorio ne declina la responsabilità. I dati del campionamento, espressamente dichiarati da chi ha eseguito il campionamento, sono stati utilizzati nell'elaborazione dell'espressione dei risultati. Qualunque scostamento rispetto al metodo di prova e relativo alle attività di laboratorio, viene comunicato al cliente tramite email per sua approvazione

Simone Di Capua

Environmental Technician

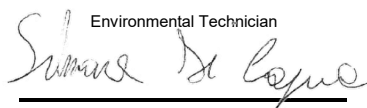

Marco Scarrone

Responsabile Environment & Safety Advisory

<p><b>EDISON NEXT ENVIRONMENT Srl</b> Via Acqui, 86 - 10098 Rivoli (TO) Tel. +39 011 9513 901 – Fax +39 011 9513 665 <a href="mailto:info_edisonnextenvironment@edison.it">info_edisonnextenvironment@edison.it</a> <a href="mailto:nextenvironment@pec.edison.it">nextenvironment@pec.edison.it</a> <a href="http://www.edisonnext.it">www.edisonnext.it</a> Capitale Sociale euro 1.000.000,00 i.v. Reg. Imprese - C.F. e P. IVA n. 11716780017 Direzione e coordinamento ex. Art. 2497 cc da parte di Edison SpA</p>	<p><b>Cliente:</b> <b>PEDELOMBARDA NUOVA SOCIETA' CONSORTILE PER AZIONI</b> <b>VIA ADIGE, 19 - 20135 - MILANO</b></p>
---	---

<p><b>Sede operativa A</b> Via Acqui, 86 10098 Rivoli (TO) Tel. +39 011 9513 901 Fax +39 011 9513 665</p>	<p><b>Sede operativa B</b> Via ex Aeroporto c/o Consorzio "Il Sole" – Lotto G1 80038 Pomigliano d'Arco (NA) <input checked="" type="checkbox"/> Tel. +39 081 3445075 Fax +39 081 3445071</p>	<p><b>Rapporto di Prova n°</b> TR_26_01598_004/02</p>	<p><b>Rev.</b> 00</p>
		<p><b>Data:</b> 11/05/2026</p>	
<p><b>Pagina</b> 1 di 1</p>			

<b>N° Campione:</b>	26_01598_004_002	<b>Data ricevimento:</b>	30/04/2026
<b>Progetto:</b>	-	<b>Data fine prove:</b>	05/05/2026
<b>Data inizio prove:</b>	30/04/2026	<b>Verbale di campionamento N°:</b>	VC_26_01598_004
<b>Categoria merceologica:</b>	Supporti da campionamento aria		
<b>Prodotto / limiti di riferimento:</b>	DLgs n°155 13/08/2010 SO GU n° 216 15/09/2010		
<b>Quantità campione:</b>	2 Filtri		
<b>Codice punto di campionamento:</b>	PM_A4_polveri		
<b>Descrizione campione:</b>	Recettore PMA4		
<b>Luogo di prelievo:</b>	Via del Tramonto, 26 - Seveso (MB)		
<b>Metodo di campionamento:</b>	UNI EN 12341:2023 "escluso parte 5.1.1: apparecchiatura certificata"		
<b>Campionato da:</b>	Conedera Fabio - Edison Next Environment sede A		
<b>Data inizio campionamento:</b>	21/04/2026	<b>Ora:</b>	0:00
<b>Data fine campionamento:</b>	21/04/2026	<b>Ora:</b>	23:59
<b>Piano di campionamento:</b>	-		

Parametri determinati	Unità di misura	Valore rilevato	Valore limite	Metodo di prova	Incertezza di misura (K=2, p=95%)	Data inizio-fine prova
<b>Supporto:</b> Filtro (FV/FQ) per la determinazione del particolato in sospensione PM 10 (diametro 47 mm)						
Volume	m <sup>3</sup>	55,0	-	UNI EN 12341:2023 "escluso parte 5.1.1: apparecchiatura certificata"	-	21/04/2026 - 21/04/2026
Particolato sospeso PM 10	µg/m <sup>3</sup>	11,6	MAX 50 <sup>(1)</sup>		± 1,3	30/04/2026 - 05/05/2026
Particolato sospeso PM 10	µg totali	638	-		-	30/04/2026 - 05/05/2026
<b>Supporto:</b> Filtro (FV/FQ) per la determinazione del particolato in sospensione PM 2,5 (diametro 47 mm)						
Volume	m <sup>3</sup>	55,0	-	UNI EN 12341:2023 "escluso parte 5.1.1: apparecchiatura certificata"	-	21/04/2026 - 21/04/2026
Particolato sospeso PM 2,5	µg/m <sup>3</sup>	7,6	MAX 25 <sup>(1)</sup>		± 1,1	30/04/2026 - 05/05/2026
Particolato sospeso PM 2,5	µg totali	417	-		-	30/04/2026 - 05/05/2026

Il rapporto di prova non può essere riprodotto parzialmente, salvo approvazione scritta del Responsabile.  
I risultati del Rapporto di Prova si riferiscono solo al campione sottoposto a prova.

<sup>(1)</sup> DLgs n°155 13/08/2010 SO GU n°216 15/09/2010. Il valore obiettivo è riferito al tenore totale di ciascun inquinante presente nella frazione PM10 del materiale particolato, calcolato come media su anno civile

L'incertezza di misura è espressa come incertezza estesa.

Se le concentrazioni rilevate risultano inferiori al limite di quantificazione, l'incertezza di misura non è riportata.

L'eventuale valore rilevato in grassetto indica un risultato che è oltre il valore limite di riferimento, senza tenere conto dell'incertezza di misura

"<" Se presente significa inferiore al limite di quantificazione; il numero che segue il simbolo "<" indica il limite di quantificazione definito dal laboratorio.

Quando le informazioni fornite dal cliente possono influire sulla validità dei risultati, il laboratorio ne declina la responsabilità. I dati del campionamento, espressamente dichiarati da chi ha eseguito il campionamento, sono stati utilizzati nell'elaborazione dell'espressione dei risultati. Qualunque scostamento rispetto al metodo di prova e relativo alle attività di laboratorio, viene comunicato al cliente tramite email per sua approvazione

Simone Di Capua

Environmental Technician

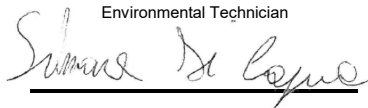

Marco Scarrone

Responsabile Environment & Safety Advisory



<p><b>EDISON NEXT ENVIRONMENT Srl</b> Via Acqui, 86 - 10098 Rivoli (TO) Tel. +39 011 9513 901 – Fax +39 011 9513 665 <a href="mailto:info_edisonnextenvironment@edison.it">info_edisonnextenvironment@edison.it</a> <a href="mailto:nextenvironment@pec.edison.it">nextenvironment@pec.edison.it</a> <a href="http://www.edisonnext.it">www.edisonnext.it</a> Capitale Sociale euro 1.000.000,00 i.v. Reg. Imprese - C.F. e P. IVA n. 11716780017 Direzione e coordinamento ex. Art. 2497 cc da parte di Edison SpA</p>	<p><b>Cliente:</b> <b>PEDELOMBARDA NUOVA SOCIETA' CONSORTILE PER AZIONI</b> <b>VIA ADIGE, 19 - 20135 - MILANO</b></p>
---	---

<p><b>Sede operativa A</b> Via Acqui, 86 10098 Rivoli (TO) Tel. +39 011 9513 901 Fax +39 011 9513 665</p>	<p><b>Sede operativa B</b> Via ex Aeroporto c/o Consorzio "Il Sole" – Lotto G1 80038 Pomigliano d'Arco (NA) <input checked="" type="checkbox"/> Tel. +39 081 3445075 Fax +39 081 3445071</p>	<p><b>Rapporto di Prova n°</b> TR_26_01598_004/03</p>	<p><b>Rev.</b> 00</p>
		<p><b>Data:</b> 11/05/2026</p>	
<p><b>Pagina</b> 1 di 1</p>			

<b>N° Campione:</b>	26_01598_004_003	<b>Data ricevimento:</b>	30/04/2026
<b>Progetto:</b>	-	<b>Data fine prove:</b>	05/05/2026
<b>Data inizio prove:</b>	30/04/2026	<b>Verbale di campionamento N°:</b>	VC_26_01598_004
<b>Categoria merceologica:</b>	Supporti da campionamento aria		
<b>Prodotto / limiti di riferimento:</b>	DLgs n°155 13/08/2010 SO GU n° 216 15/09/2010		
<b>Quantità campione:</b>	2 Filtri		
<b>Codice punto di campionamento:</b>	PM_A4_polveri		
<b>Descrizione campione:</b>	Recettore PMA4		
<b>Luogo di prelievo:</b>	Via del Tramonto, 26 - Seveso (MB)		
<b>Metodo di campionamento:</b>	UNI EN 12341:2023 "escluso parte 5.1.1: apparecchiatura certificata"		
<b>Campionato da:</b>	Conedera Fabio - Edison Next Environment sede A		
<b>Data inizio campionamento:</b>	22/04/2026	<b>Ora:</b>	0:00
<b>Data fine campionamento:</b>	22/04/2026	<b>Ora:</b>	23:59
<b>Piano di campionamento:</b>	-		

Parametri determinati	Unità di misura	Valore rilevato	Valore limite	Metodo di prova	Incertezza di misura (K=2, p=95%)	Data inizio-fine prova
<b>Supporto:</b> Filtro (FV/FQ) per la determinazione del particolato in sospensione PM 10 (diametro 47 mm)						
Volume	m <sup>3</sup>	55,0	-	UNI EN 12341:2023 "escluso parte 5.1.1: apparecchiatura certificata"	-	22/04/2026 - 22/04/2026
Particolato sospeso PM 10	µg/m <sup>3</sup>	12,9	MAX 50 <sup>(1)</sup>		± 1,4	30/04/2026 - 05/05/2026
Particolato sospeso PM 10	µg totali	711	-		-	30/04/2026 - 05/05/2026
<b>Supporto:</b> Filtro (FV/FQ) per la determinazione del particolato in sospensione PM 2,5 (diametro 47 mm)						
Volume	m <sup>3</sup>	55,0	-	UNI EN 12341:2023 "escluso parte 5.1.1: apparecchiatura certificata"	-	22/04/2026 - 22/04/2026
Particolato sospeso PM 2,5	µg/m <sup>3</sup>	6,62	MAX 25 <sup>(1)</sup>		± 0,93	30/04/2026 - 05/05/2026
Particolato sospeso PM 2,5	µg totali	364	-		-	30/04/2026 - 05/05/2026

Il rapporto di prova non può essere riprodotto parzialmente, salvo approvazione scritta del Responsabile. I risultati del Rapporto di Prova si riferiscono solo al campione sottoposto a prova.

<sup>(1)</sup> DLgs n°155 13/08/2010 SO GU n°216 15/09/2010. Il valore obiettivo è riferito al tenore totale di ciascun inquinante presente nella frazione PM10 del materiale particolato, calcolato come media su anno civile

L'incertezza di misura è espressa come incertezza estesa.

Se le concentrazioni rilevate risultano inferiori al limite di quantificazione, l'incertezza di misura non è riportata.

L'eventuale valore rilevato in grassetto indica un risultato che è oltre il valore limite di riferimento, senza tenere conto dell'incertezza di misura

"<" Se presente significa inferiore al limite di quantificazione; il numero che segue il simbolo "<" indica il limite di quantificazione definito dal laboratorio.

Quando le informazioni fornite dal cliente possono influire sulla validità dei risultati, il laboratorio ne declina la responsabilità. I dati del campionamento, espressamente dichiarati da chi ha eseguito il campionamento, sono stati utilizzati nell'elaborazione dell'espressione dei risultati. Qualunque scostamento rispetto al metodo di prova e relativo alle attività di laboratorio, viene comunicato al cliente tramite email per sua approvazione

Simone Di Capua

Environmental Technician

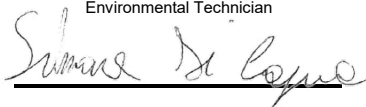

Marco Scarrone

Responsabile Environment & Safety Advisory

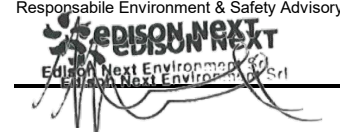

<p><b>EDISON NEXT ENVIRONMENT Srl</b> Via Acqui, 86 - 10098 Rivoli (TO) Tel. +39 011 9513 901 – Fax +39 011 9513 665 <a href="mailto:info_edisonnextenvironment@edison.it">info_edisonnextenvironment@edison.it</a> <a href="mailto:nextenvironment@pec.edison.it">nextenvironment@pec.edison.it</a> <a href="http://www.edisonnext.it">www.edisonnext.it</a> Capitale Sociale euro 1.000.000,00 i.v. Reg. Imprese - C.F. e P. IVA n. 11716780017 Direzione e coordinamento ex. Art. 2497 cc da parte di Edison SpA</p>	<p><b>Cliente:</b> <b>PEDELOMBARDA NUOVA SOCIETA' CONSORTILE PER AZIONI</b> <b>VIA ADIGE, 19 - 20135 - MILANO</b></p>
---	---

<p><b>Sede operativa A</b> Via Acqui, 86 10098 Rivoli (TO) Tel. +39 011 9513 901 Fax +39 011 9513 665</p>	<p><b>Sede operativa B</b> Via ex Aeroporto c/o Consorzio "Il Sole" – Lotto G1 80038 Pomigliano d'Arco (NA) Tel. +39 081 3445075 Fax +39 081 3445071</p>	<p><b>Rapporto di Prova n°</b> TR_26_01598_004/04</p>	<p><b>Rev.</b> 00</p>
		<p><b>Data:</b> 11/05/2026</p>	
<p><b>Pagina</b> 1 di 1</p>			

<b>N° Campione:</b>	26_01598_004_004	<b>Data ricevimento:</b>	30/04/2026
<b>Progetto:</b>	-	<b>Data fine prove:</b>	05/05/2026
<b>Data inizio prove:</b>	30/04/2026	<b>Verbale di campionamento N°:</b>	VC_26_01598_004
<b>Categoria merceologica:</b>	Supporti da campionamento aria		
<b>Prodotto / limiti di riferimento:</b>	DLgs n°155 13/08/2010 SO GU n° 216 15/09/2010		
<b>Quantità campione:</b>	2 Filtri		
<b>Codice punto di campionamento:</b>	PM_A4_polveri		
<b>Descrizione campione:</b>	Recettore PMA4		
<b>Luogo di prelievo:</b>	Via del Tramonto, 26 - Seveso (MB)		
<b>Metodo di campionamento:</b>	UNI EN 12341:2023 "escluso parte 5.1.1: apparecchiatura certificata"		
<b>Campionato da:</b>	Conedera Fabio - Edison Next Environment sede A		
<b>Data inizio campionamento:</b>	23/04/2026	<b>Ora:</b>	0:00
<b>Data fine campionamento:</b>	23/04/2026	<b>Ora:</b>	23:59
<b>Piano di campionamento:</b>	-		

Parametri determinati	Unità di misura	Valore rilevato	Valore limite	Metodo di prova	Incertezza di misura (K=2, p=95%)	Data inizio-fine prova
<b>Supporto:</b> Filtro (FV/FQ) per la determinazione del particolato in sospensione PM 10 (diametro 47 mm)						
Volume	m <sup>3</sup>	55,0	-	UNI EN 12341:2023 "escluso parte 5.1.1: apparecchiatura certificata"	-	23/04/2026 - 23/04/2026
Particolato sospeso PM 10	µg/m <sup>3</sup>	25,4	MAX 50 <sup>(1)</sup>		± 2,8	30/04/2026 - 05/05/2026
Particolato sospeso PM 10	µg totali	1399	-		-	30/04/2026 - 05/05/2026
<b>Supporto:</b> Filtro (FV/FQ) per la determinazione del particolato in sospensione PM 2,5 (diametro 47 mm)						
Volume	m <sup>3</sup>	55,0	-	UNI EN 12341:2023 "escluso parte 5.1.1: apparecchiatura certificata"	-	23/04/2026 - 23/04/2026
Particolato sospeso PM 2,5	µg/m <sup>3</sup>	13,0	MAX 25 <sup>(1)</sup>		± 1,8	30/04/2026 - 05/05/2026
Particolato sospeso PM 2,5	µg totali	714	-		-	30/04/2026 - 05/05/2026

Il rapporto di prova non può essere riprodotto parzialmente, salvo approvazione scritta del Responsabile.  
I risultati del Rapporto di Prova si riferiscono solo al campione sottoposto a prova.

<sup>(1)</sup> DLgs n°155 13/08/2010 SO GU n°216 15/09/2010. Il valore obiettivo è riferito al tenore totale di ciascun inquinante presente nella frazione PM10 del materiale particolato, calcolato come media su anno civile

L'incertezza di misura è espressa come incertezza estesa.

Se le concentrazioni rilevate risultano inferiori al limite di quantificazione, l'incertezza di misura non è riportata.

L'eventuale valore rilevato in grassetto indica un risultato che è oltre il valore limite di riferimento, senza tenere conto dell'incertezza di misura

"<" Se presente significa inferiore al limite di quantificazione; il numero che segue il simbolo "<" indica il limite di quantificazione definito dal laboratorio.

Quando le informazioni fornite dal cliente possono influire sulla validità dei risultati, il laboratorio ne declina la responsabilità. I dati del campionamento, espressamente dichiarati da chi ha eseguito il campionamento, sono stati utilizzati nell'elaborazione dell'espressione dei risultati. Qualunque scostamento rispetto al metodo di prova e relativo alle attività di laboratorio, viene comunicato al cliente tramite email per sua approvazione

Simone Di Capua

Environmental Technician

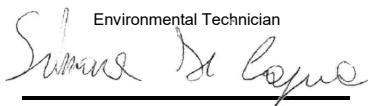

Marco Scarrone

Responsabile Environment & Safety Advisory



<p><b>EDISON NEXT ENVIRONMENT Srl</b> Via Acqui, 86 - 10098 Rivoli (TO) Tel. +39 011 9513 901 – Fax +39 011 9513 665 <a href="mailto:info_edisonnextenvironment@edison.it">info_edisonnextenvironment@edison.it</a> <a href="mailto:nextenvironment@pec.edison.it">nextenvironment@pec.edison.it</a> <a href="http://www.edisonnext.it">www.edisonnext.it</a> Capitale Sociale euro 1.000.000,00 i.v. Reg. Imprese - C.F. e P. IVA n. 11716780017 Direzione e coordinamento ex. Art. 2497 cc da parte di Edison SpA</p>	<p><b>Cliente:</b> <b>PEDELOMBARDA NUOVA SOCIETA' CONSORTILE PER AZIONI</b> <b>VIA ADIGE, 19 - 20135 - MILANO</b></p>
---	---

<p><b>Sede operativa A</b> Via Acqui, 86 10098 Rivoli (TO) Tel. +39 011 9513 901 Fax +39 011 9513 665</p>	<p><b>Sede operativa B</b> Via ex Aeroporto c/o Consorzio "Il Sole" – Lotto G1 80038 Pomigliano d'Arco (NA) Tel. +39 081 3445075 Fax +39 081 3445071</p>	<p><b>Rapporto di Prova n°</b> TR_26_01598_004/05</p>	<p><b>Rev.</b> 00</p>
		<p><b>Data:</b> 11/05/2026</p>	
<p><b>Pagina</b> 1 di 1</p>			

<b>N° Campione:</b>	26_01598_004_005	<b>Data ricevimento:</b>	30/04/2026
<b>Progetto:</b>	-	<b>Data fine prove:</b>	05/05/2026
<b>Data inizio prove:</b>	30/04/2026	<b>Verbale di campionamento N°:</b>	VC_26_01598_004
<b>Categoria merceologica:</b>	Supporti da campionamento aria		
<b>Prodotto / limiti di riferimento:</b>	DLgs n°155 13/08/2010 SO GU n° 216 15/09/2010		
<b>Quantità campione:</b>	2 Filtri		
<b>Codice punto di campionamento:</b>	PM_A4_polveri		
<b>Descrizione campione:</b>	Recettore PMA4		
<b>Luogo di prelievo:</b>	Via del Tramonto, 26 - Seveso (MB)		
<b>Metodo di campionamento:</b>	UNI EN 12341:2023 "escluso parte 5.1.1: apparecchiatura certificata"		
<b>Campionato da:</b>	Conedera Fabio - Edison Next Environment sede A		
<b>Data inizio campionamento:</b>	24/04/2026	<b>Ora:</b>	0:00
<b>Data fine campionamento:</b>	24/04/2026	<b>Ora:</b>	23:59
<b>Piano di campionamento:</b>	-		

Parametri determinati	Unità di misura	Valore rilevato	Valore limite	Metodo di prova	Incertezza di misura (K=2, p=95%)	Data inizio-fine prova
<b>Supporto:</b> Filtro (FV/FQ) per la determinazione del particolato in sospensione PM 10 (diametro 47 mm)						
Volume	m <sup>3</sup>	55,0	-	UNI EN 12341:2023 "escluso parte 5.1.1: apparecchiatura certificata"	-	24/04/2026 - 24/04/2026
Particolato sospeso PM 10	µg/m <sup>3</sup>	22,1	MAX 50 <sup>(1)</sup>		± 2,4	30/04/2026 - 05/05/2026
Particolato sospeso PM 10	µg totali	1215	-		-	30/04/2026 - 05/05/2026
<b>Supporto:</b> Filtro (FV/FQ) per la determinazione del particolato in sospensione PM 2,5 (diametro 47 mm)						
Volume	m <sup>3</sup>	55,0	-	UNI EN 12341:2023 "escluso parte 5.1.1: apparecchiatura certificata"	-	24/04/2026 - 24/04/2026
Particolato sospeso PM 2,5	µg/m <sup>3</sup>	10,7	MAX 25 <sup>(1)</sup>		± 1,5	30/04/2026 - 05/05/2026
Particolato sospeso PM 2,5	µg totali	590	-		-	30/04/2026 - 05/05/2026

Il rapporto di prova non può essere riprodotto parzialmente, salvo approvazione scritta del Responsabile. I risultati del Rapporto di Prova si riferiscono solo al campione sottoposto a prova.

<sup>(1)</sup> DLgs n°155 13/08/2010 SO GU n°216 15/09/2010. Il valore obiettivo è riferito al tenore totale di ciascun inquinante presente nella frazione PM10 del materiale particolato, calcolato come media su anno civile

L'incertezza di misura è espressa come incertezza estesa.

Se le concentrazioni rilevate risultano inferiori al limite di quantificazione, l'incertezza di misura non è riportata.

L'eventuale valore rilevato in grassetto indica un risultato che è oltre il valore limite di riferimento, senza tenere conto dell'incertezza di misura

"<" Se presente significa inferiore al limite di quantificazione; il numero che segue il simbolo "<" indica il limite di quantificazione definito dal laboratorio.

Quando le informazioni fornite dal cliente possono influire sulla validità dei risultati, il laboratorio ne declina la responsabilità. I dati del campionamento, espressamente dichiarati da chi ha eseguito il campionamento, sono stati utilizzati nell'elaborazione dell'espressione dei risultati. Qualunque scostamento rispetto al metodo di prova e relativo alle attività di laboratorio, viene comunicato al cliente tramite email per sua approvazione

Simone Di Capua

Environmental Technician

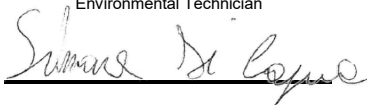

Marco Scarrone

Responsabile Environment & Safety Advisory



<p><b>EDISON NEXT ENVIRONMENT Srl</b> Via Acqui, 86 - 10098 Rivoli (TO) Tel. +39 011 9513 901 – Fax +39 011 9513 665 <a href="mailto:info_edisonnextenvironment@edison.it">info_edisonnextenvironment@edison.it</a> <a href="mailto:nextenvironment@pec.edison.it">nextenvironment@pec.edison.it</a> <a href="http://www.edisonnext.it">www.edisonnext.it</a> Capitale Sociale euro 1.000.000,00 i.v. Reg. Imprese - C.F. e P. IVA n. 11716780017 Direzione e coordinamento ex. Art. 2497 cc da parte di Edison SpA</p>	<p><b>Cliente:</b> <b>PEDELOMBARDA NUOVA SOCIETA' CONSORTILE PER AZIONI</b> <b>VIA ADIGE, 19 - 20135 - MILANO</b></p>
---	---

<p><b>Sede operativa A</b> Via Acqui, 86 10098 Rivoli (TO) Tel. +39 011 9513 901 Fax +39 011 9513 665</p>	<p><b>Sede operativa B</b> Via ex Aeroporto c/o Consorzio "Il Sole" – Lotto G1 80038 Pomigliano d'Arco (NA) <input checked="" type="checkbox"/> Tel. +39 081 3445075 Fax +39 081 3445071</p>	<p><b>Rapporto di Prova n°</b> TR_26_01598_004/06</p>	<p><b>Rev.</b> 00</p>
		<p><b>Data:</b> 11/05/2026</p>	
<p><b>Pagina</b> 1 di 1</p>			

<b>N° Campione:</b> 26_01598_004_006	<b>Data ricevimento:</b> 30/04/2026
<b>Progetto:</b> -	
<b>Data inizio prove:</b> 30/04/2026	<b>Data fine prove:</b> 05/05/2026
<b>Categoria merceologica:</b> Supporti da campionamento aria	<b>Verbale di campionamento N°:</b> VC_26_01598_004
<b>Prodotto / limiti di riferimento:</b> DLgs n°155 13/08/2010 SO GU n° 216 15/09/2010	
<b>Quantità campione:</b> 2 Filtri	
<b>Codice punto di campionamento:</b> PM_A4_polveri	
<b>Descrizione campione:</b> Recettore PMA4	
<b>Luogo di prelievo:</b> Via del Tramonto, 26 - Seveso (MB)	
<b>Metodo di campionamento:</b> UNI EN 12341:2023 "escluso parte 5.1.1: apparecchiatura certificata"	
<b>Campionato da:</b> Conedera Fabio - Edison Next Environment sede A	
<b>Data inizio campionamento:</b> 25/04/2026	<b>Ora:</b> 0:00
<b>Data fine campionamento:</b> 25/04/2026	<b>Ora:</b> 23:59
<b>Piano di campionamento:</b> -	

Parametri determinati	Unità di misura	Valore rilevato	Valore limite	Metodo di prova	Incertezza di misura (K=2, p=95%)	Data inizio-fine prova
<b>Supporto:</b> Filtro (FV/FQ) per la determinazione del particolato in sospensione PM 10 (diametro 47 mm)						
Volume	m <sup>3</sup>	55,0	-	UNI EN 12341:2023 "escluso parte 5.1.1: apparecchiatura certificata"	-	25/04/2026 - 25/04/2026
Particolato sospeso PM 10	µg/m <sup>3</sup>	17,1	MAX 50 <sup>(1)</sup>		± 1,9	30/04/2026 - 05/05/2026
Particolato sospeso PM 10	µg totali	939	-		-	30/04/2026 - 05/05/2026
<b>Supporto:</b> Filtro (FV/FQ) per la determinazione del particolato in sospensione PM 2,5 (diametro 47 mm)						
Volume	m <sup>3</sup>	55,0	-	UNI EN 12341:2023 "escluso parte 5.1.1: apparecchiatura certificata"	-	25/04/2026 - 25/04/2026
Particolato sospeso PM 2,5	µg/m <sup>3</sup>	8,9	MAX 25 <sup>(1)</sup>		± 1,2	30/04/2026 - 05/05/2026
Particolato sospeso PM 2,5	µg totali	489	-		-	30/04/2026 - 05/05/2026

Il rapporto di prova non può essere riprodotto parzialmente, salvo approvazione scritta del Responsabile. I risultati del Rapporto di Prova si riferiscono solo al campione sottoposto a prova.

<sup>(1)</sup> DLgs n°155 13/08/2010 SO GU n°216 15/09/2010. Il valore obiettivo è riferito al tenore totale di ciascun inquinante presente nella frazione PM10 del materiale particolato, calcolato come media su anno civile

L'incertezza di misura è espressa come incertezza estesa.

Se le concentrazioni rilevate risultano inferiori al limite di quantificazione, l'incertezza di misura non è riportata.

L'eventuale valore rilevato in grassetto indica un risultato che è oltre il valore limite di riferimento, senza tenere conto dell'incertezza di misura

"<" Se presente significa inferiore al limite di quantificazione; il numero che segue il simbolo "<" indica il limite di quantificazione definito dal laboratorio.

Quando le informazioni fornite dal cliente possono influire sulla validità dei risultati, il laboratorio ne declina la responsabilità. I dati del campionamento, espressamente dichiarati da chi ha eseguito il campionamento, sono stati utilizzati nell'elaborazione dell'espressione dei risultati. Qualunque scostamento rispetto al metodo di prova e relativo alle attività di laboratorio, viene comunicato al cliente tramite email per sua approvazione

Simone Di Capua

Environmental Technician

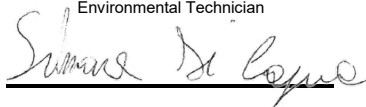

Marco Scarrone

Responsabile Environment & Safety Advisory



<p><b>EDISON NEXT ENVIRONMENT Srl</b> Via Acqui, 86 - 10098 Rivoli (TO) Tel. +39 011 9513 901 – Fax +39 011 9513 665 <a href="mailto:info_edisonnextenvironment@edison.it">info_edisonnextenvironment@edison.it</a> <a href="mailto:nextenvironment@pec.edison.it">nextenvironment@pec.edison.it</a> <a href="http://www.edisonnext.it">www.edisonnext.it</a> Capitale Sociale euro 1.000.000,00 i.v. Reg. Imprese - C.F. e P. IVA n. 11716780017 Direzione e coordinamento ex. Art. 2497 cc da parte di Edison SpA</p>	<p><b>Cliente:</b> <b>PEDELOMBARDA NUOVA SOCIETA' CONSORTILE PER AZIONI</b> <b>VIA ADIGE, 19 - 20135 - MILANO</b></p>
---	---

<p><b>Sede operativa A</b> Via Acqui, 86 10098 Rivoli (TO) Tel. +39 011 9513 901 Fax +39 011 9513 665</p>	<p><b>Sede operativa B</b> Via ex Aeroporto c/o Consorzio "Il Sole" – Lotto G1 80038 Pomigliano d'Arco (NA) <input checked="" type="checkbox"/> Tel. +39 081 3445075 Fax +39 081 3445071</p>	<p><b>Rapporto di Prova n°</b> TR_26_01598_005/01</p>	<p><b>Rev.</b> 00</p>
		<p><b>Data:</b> 11/05/2026</p>	
<p><b>Pagina</b> 1 di 1</p>			

<b>N° Campione:</b>	26_01598_005_001	<b>Data ricevimento:</b>	30/04/2026
<b>Progetto:</b>	-	<b>Data fine prove:</b>	05/05/2026
<b>Data inizio prove:</b>	30/04/2026	<b>Verbale di campionamento N°:</b>	VC_26_01598_005
<b>Categoria merceologica:</b>	Supporti da campionamento aria		
<b>Prodotto / limiti di riferimento:</b>	DLgs n°155 13/08/2010 SO GU n° 216 15/09/2010		
<b>Quantità campione:</b>	2 Filtri		
<b>Codice punto di campionamento:</b>	PM_A5_polveri		
<b>Descrizione campione:</b>	Recettore PMA5		
<b>Luogo di prelievo:</b>	Via Giovanni De Medici, 60 - Cesano Maderno (MB) - Cannizzaro		
<b>Metodo di campionamento:</b>	UNI EN 12341:2023 "escluso parte 5.1.1: apparecchiatura certificata"		
<b>Campionato da:</b>	Conedera Fabio - Edison Next Environment sede A		
<b>Data inizio campionamento:</b>	20/04/2026	<b>Ora:</b>	0:00
<b>Data fine campionamento:</b>	20/04/2026	<b>Ora:</b>	23:59
<b>Piano di campionamento:</b>	-		

Parametri determinati	Unità di misura	Valore rilevato	Valore limite	Metodo di prova	Incertezza di misura (K=2, p=95%)	Data inizio-fine prova
<b>Supporto:</b> Filtro (FV/FQ) per la determinazione del particolato in sospensione PM 10 (diametro 47 mm)						
Volume	m <sup>3</sup>	55,1	-	UNI EN 12341:2023 "escluso parte 5.1.1: apparecchiatura certificata"	-	20/04/2026 - 20/04/2026
Particolato sospeso PM 10	µg/m <sup>3</sup>	19,5	MAX 50 <sup>(1)</sup>		± 2,1	30/04/2026 - 05/05/2026
Particolato sospeso PM 10	µg totali	1077	-		-	30/04/2026 - 05/05/2026
<b>Supporto:</b> Filtro (FV/FQ) per la determinazione del particolato in sospensione PM 2,5 (diametro 47 mm)						
Volume	m <sup>3</sup>	55,1	-	UNI EN 12341:2023 "escluso parte 5.1.1: apparecchiatura certificata"	-	20/04/2026 - 20/04/2026
Particolato sospeso PM 2,5	µg/m <sup>3</sup>	9,9	MAX 25 <sup>(1)</sup>		± 1,4	30/04/2026 - 05/05/2026
Particolato sospeso PM 2,5	µg totali	546	-		-	30/04/2026 - 05/05/2026
<p>Il rapporto di prova non può essere riprodotto parzialmente, salvo approvazione scritta del Responsabile. I risultati del Rapporto di Prova si riferiscono solo al campione sottoposto a prova.</p>						

<sup>(1)</sup> DLgs n°155 13/08/2010 SO GU n°216 15/09/2010. Il valore obiettivo è riferito al tenore totale di ciascun inquinante presente nella frazione PM10 del materiale particolato, calcolato come media su anno civile

L'incertezza di misura è espressa come incertezza estesa.

Se le concentrazioni rilevate risultano inferiori al limite di quantificazione, l'incertezza di misura non è riportata.

L'eventuale valore rilevato in grassetto indica un risultato che è oltre il valore limite di riferimento, senza tenere conto dell'incertezza di misura

"<" Se presente significa inferiore al limite di quantificazione; il numero che segue il simbolo "<" indica il limite di quantificazione definito dal laboratorio.

Quando le informazioni fornite dal cliente possono influire sulla validità dei risultati, il laboratorio ne declina la responsabilità. I dati del campionamento, espressamente dichiarati da chi ha eseguito il campionamento, sono stati utilizzati nell'elaborazione dell'espressione dei risultati. Qualunque scostamento rispetto al metodo di prova e relativo alle attività di laboratorio, viene comunicato al cliente tramite email per sua approvazione

Simone Di Capua

Environmental Technician

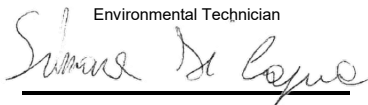

Marco Scarrone

Responsabile Environment & Safety Advisory

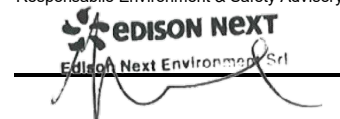

<p><b>EDISON NEXT ENVIRONMENT Srl</b> Via Acqui, 86 - 10098 Rivoli (TO) Tel. +39 011 9513 901 – Fax +39 011 9513 665 <a href="mailto:info_edisonnextenvironment@edison.it">info_edisonnextenvironment@edison.it</a> <a href="mailto:nextenvironment@pec.edison.it">nextenvironment@pec.edison.it</a> <a href="http://www.edisonnext.it">www.edisonnext.it</a> Capitale Sociale euro 1.000.000,00 i.v. Reg. Imprese - C.F. e P. IVA n. 11716780017 Direzione e coordinamento ex. Art. 2497 cc da parte di Edison SpA</p>	<p><b>Cliente:</b> <b>PEDELOMBARDA NUOVA SOCIETA' CONSORTILE PER AZIONI</b> <b>VIA ADIGE, 19 - 20135 - MILANO</b></p>
---	---

<p><b>Sede operativa A</b> Via Acqui, 86 10098 Rivoli (TO) Tel. +39 011 9513 901 Fax +39 011 9513 665</p>	<p><b>Sede operativa B</b> Via ex Aeroporto c/o Consorzio "Il Sole" – Lotto G1 80038 Pomigliano d'Arco (NA) <input checked="" type="checkbox"/> Tel. +39 081 3445075 Fax +39 081 3445071</p>	<p><b>Rapporto di Prova n°</b> TR_26_01598_005/02</p>	<p><b>Rev.</b> 00</p>
		<p><b>Data:</b> 11/05/2026</p>	
<p><b>Pagina</b> 1 di 1</p>			

<b>N° Campione:</b>	26_01598_005_002	<b>Data ricevimento:</b>	30/04/2026
<b>Progetto:</b>	-	<b>Data fine prove:</b>	05/05/2026
<b>Data inizio prove:</b>	30/04/2026	<b>Verbale di campionamento N°:</b>	VC_26_01598_005
<b>Categoria merceologica:</b>	Supporti da campionamento aria		
<b>Prodotto / limiti di riferimento:</b>	DLgs n°155 13/08/2010 SO GU n° 216 15/09/2010		
<b>Quantità campione:</b>	2 Filtri		
<b>Codice punto di campionamento:</b>	PM_A5_polveri		
<b>Descrizione campione:</b>	Recettore PMA5		
<b>Luogo di prelievo:</b>	Via Giovanni De Medici, 60 - Cesano Maderno (MB) - Cannizzaro		
<b>Metodo di campionamento:</b>	UNI EN 12341:2023 "escluso parte 5.1.1: apparecchiatura certificata"		
<b>Campionato da:</b>	Conedera Fabio - Edison Next Environment sede A		
<b>Data inizio campionamento:</b>	21/04/2026	<b>Ora:</b>	0:00
<b>Data fine campionamento:</b>	21/04/2026	<b>Ora:</b>	23:59
<b>Piano di campionamento:</b>	-		

Parametri determinati	Unità di misura	Valore rilevato	Valore limite	Metodo di prova	Incertezza di misura (K=2, p=95%)	Data inizio-fine prova
<b>Supporto:</b> Filtro (FV/FQ) per la determinazione del particolato in sospensione PM 10 (diametro 47 mm)						
Volume	m <sup>3</sup>	55,2	-	UNI EN 12341:2023 "escluso parte 5.1.1: apparecchiatura certificata"	-	21/04/2026 - 21/04/2026
Particolato sospeso PM 10	µg/m <sup>3</sup>	11,7	MAX 50 <sup>(1)</sup>		± 1,3	30/04/2026 - 05/05/2026
Particolato sospeso PM 10	µg totali	643	-		-	30/04/2026 - 05/05/2026
<b>Supporto:</b> Filtro (FV/FQ) per la determinazione del particolato in sospensione PM 2,5 (diametro 47 mm)						
Volume	m <sup>3</sup>	55,2	-	UNI EN 12341:2023 "escluso parte 5.1.1: apparecchiatura certificata"	-	21/04/2026 - 21/04/2026
Particolato sospeso PM 2,5	µg/m <sup>3</sup>	8,5	MAX 25 <sup>(1)</sup>		± 1,2	30/04/2026 - 05/05/2026
Particolato sospeso PM 2,5	µg totali	467	-		-	30/04/2026 - 05/05/2026
Il rapporto di prova non può essere riprodotto parzialmente, salvo approvazione scritta del Responsabile. I risultati del Rapporto di Prova si riferiscono solo al campione sottoposto a prova.						

<sup>(1)</sup> DLgs n°155 13/08/2010 SO GU n°216 15/09/2010. Il valore obiettivo è riferito al tenore totale di ciascun inquinante presente nella frazione PM10 del materiale particolato, calcolato come media su anno civile

L'incertezza di misura è espressa come incertezza estesa.

Se le concentrazioni rilevate risultano inferiori al limite di quantificazione, l'incertezza di misura non è riportata.

L'eventuale valore rilevato in grassetto indica un risultato che è oltre il valore limite di riferimento, senza tenere conto dell'incertezza di misura

"<" Se presente significa inferiore al limite di quantificazione; il numero che segue il simbolo "<" indica il limite di quantificazione definito dal laboratorio.

Quando le informazioni fornite dal cliente possono influire sulla validità dei risultati, il laboratorio ne declina la responsabilità. I dati del campionamento, espressamente dichiarati da chi ha eseguito il campionamento, sono stati utilizzati nell'elaborazione dell'espressione dei risultati. Qualunque scostamento rispetto al metodo di prova e relativo alle attività di laboratorio, viene comunicato al cliente tramite email per sua approvazione

Simone Di Capua

Environmental Technician

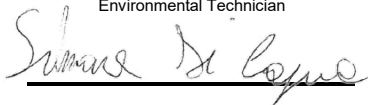

Marco Scarrone

Responsabile Environment & Safety Advisory



<b>EDISON NEXT ENVIRONMENT Srl</b> Via Acqui, 86 - 10098 Rivoli (TO) Tel. +39 011 9513 901 – Fax +39 011 9513 665 <a href="mailto:info_edisonnextenvironment@edison.it">info_edisonnextenvironment@edison.it</a> <a href="mailto:nextenvironment@pec.edison.it">nextenvironment@pec.edison.it</a> <a href="http://www.edisonnext.it">www.edisonnext.it</a> Capitale Sociale euro 1.000.000,00 i.v. Reg. Imprese - C.F. e P. IVA n. 11716780017 Direzione e coordinamento ex. Art. 2497 cc da parte di Edison SpA	Cliente: <b>PEDELOMBARDA NUOVA SOCIETA' CONSORTILE PER AZIONI</b> <b>VIA ADIGE, 19 - 20135 - MILANO</b>
--	---

<b>Sede operativa A</b> Via Acqui, 86 10098 Rivoli (TO) Tel. +39 011 9513 901 Fax +39 011 9513 665	<b>Sede operativa B</b> Via ex Aeroporto c/o Consorzio "Il Sole" – Lotto G1 80038 Pomigliano d'Arco (NA) <input checked="" type="checkbox"/> Tel. +39 081 3445075 Fax +39 081 3445071	Rapporto di Prova n° TR_26_01598_005/03	Rev. 00
		Data: 11/05/2026	
Pagina 1 di 1			

<b>N° Campione:</b>	26_01598_005_003	<b>Data ricevimento:</b>	30/04/2026
<b>Progetto:</b>	-	<b>Data fine prove:</b>	05/05/2026
<b>Data inizio prove:</b>	30/04/2026	<b>Verbale di campionamento N°:</b>	VC_26_01598_005
<b>Categoria merceologica:</b>	Supporti da campionamento aria		
<b>Prodotto / limiti di riferimento:</b>	DLgs n°155 13/08/2010 SO GU n° 216 15/09/2010		
<b>Quantità campione:</b>	2 Filtri		
<b>Codice punto di campionamento:</b>	PM_A5_polveri		
<b>Descrizione campione:</b>	Recettore PMA5		
<b>Luogo di prelievo:</b>	Via Giovanni De Medici, 60 - Cesano Maderno (MB) - Cannizzaro		
<b>Metodo di campionamento:</b>	UNI EN 12341:2023 "escluso parte 5.1.1: apparecchiatura certificata"		
<b>Campionato da:</b>	Conedera Fabio - Edison Next Environment sede A		
<b>Data inizio campionamento:</b>	22/04/2026	<b>Ora:</b>	0:00
<b>Data fine campionamento:</b>	22/04/2026	<b>Ora:</b>	23:59
<b>Piano di campionamento:</b>	-		

Parametri determinati	Unità di misura	Valore rilevato	Valore limite	Metodo di prova	Incertezza di misura (K=2, p=95%)	Data inizio-fine prova
<b>Supporto:</b> Filtro (FV/FQ) per la determinazione del particolato in sospensione PM 10 (diametro 47 mm)						
Volume	m <sup>3</sup>	55,2	-	UNI EN 12341:2023 "escluso parte 5.1.1: apparecchiatura certificata"	-	22/04/2026 - 22/04/2026
Particolato sospeso PM 10	µg/m <sup>3</sup>	13,5	MAX 50 <sup>(1)</sup>		± 1,5	30/04/2026 - 05/05/2026
Particolato sospeso PM 10	µg totali	743	-		-	30/04/2026 - 05/05/2026
<b>Supporto:</b> Filtro (FV/FQ) per la determinazione del particolato in sospensione PM 2,5 (diametro 47 mm)						
Volume	m <sup>3</sup>	55,2	-	UNI EN 12341:2023 "escluso parte 5.1.1: apparecchiatura certificata"	-	22/04/2026 - 22/04/2026
Particolato sospeso PM 2,5	µg/m <sup>3</sup>	9,2	MAX 25 <sup>(1)</sup>		± 1,3	30/04/2026 - 05/05/2026
Particolato sospeso PM 2,5	µg totali	507	-		-	30/04/2026 - 05/05/2026

Il rapporto di prova non può essere riprodotto parzialmente, salvo approvazione scritta del Responsabile. I risultati del Rapporto di Prova si riferiscono solo al campione sottoposto a prova.

<sup>(1)</sup> DLgs n°155 13/08/2010 SO GU n°216 15/09/2010. Il valore obiettivo è riferito al tenore totale di ciascun inquinante presente nella frazione PM10 del materiale particolato, calcolato come media su anno civile

L'incertezza di misura è espressa come incertezza estesa.

Se le concentrazioni rilevate risultano inferiori al limite di quantificazione, l'incertezza di misura non è riportata.

L'eventuale valore rilevato in grassetto indica un risultato che è oltre il valore limite di riferimento, senza tenere conto dell'incertezza di misura

"<" Se presente significa inferiore al limite di quantificazione; il numero che segue il simbolo "<" indica il limite di quantificazione definito dal laboratorio.

Quando le informazioni fornite dal cliente possono influire sulla validità dei risultati, il laboratorio ne declina la responsabilità. I dati del campionamento, espressamente dichiarati da chi ha eseguito il campionamento, sono stati utilizzati nell'elaborazione dell'espressione dei risultati. Qualunque scostamento rispetto al metodo di prova e relativo alle attività di laboratorio, viene comunicato al cliente tramite email per sua approvazione

Simone Di Capua

Environmental Technician

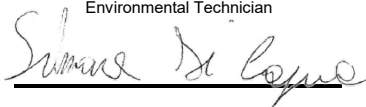

Marco Scarrone

Responsabile Environment & Safety Advisory

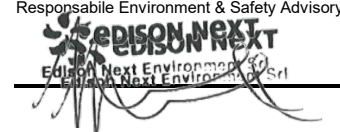

<p><b>EDISON NEXT ENVIRONMENT Srl</b> Via Acqui, 86 - 10098 Rivoli (TO) Tel. +39 011 9513 901 – Fax +39 011 9513 665 <a href="mailto:info_edisonnextenvironment@edison.it">info_edisonnextenvironment@edison.it</a> <a href="mailto:nextenvironment@pec.edison.it">nextenvironment@pec.edison.it</a> <a href="http://www.edisonnext.it">www.edisonnext.it</a> Capitale Sociale euro 1.000.000,00 i.v. Reg. Imprese - C.F. e P. IVA n. 11716780017 Direzione e coordinamento ex. Art. 2497 cc da parte di Edison SpA</p>	<p><b>Cliente:</b> <b>PEDELOMBARDA NUOVA SOCIETA' CONSORTILE PER AZIONI</b> <b>VIA ADIGE, 19 - 20135 - MILANO</b></p>
---	---

<p><b>Sede operativa A</b> Via Acqui, 86 10098 Rivoli (TO) Tel. +39 011 9513 901 Fax +39 011 9513 665</p>	<p><b>Sede operativa B</b> Via ex Aeroporto c/o Consorzio "Il Sole" – Lotto G1 80038 Pomigliano d'Arco (NA) <input checked="" type="checkbox"/> Tel. +39 081 3445075 Fax +39 081 3445071</p>	<p><b>Rapporto di Prova n°</b> TR_26_01598_005/04</p>	<p><b>Rev.</b> 00</p>
		<p><b>Data:</b> 11/05/2026</p>	
		<p><b>Pagina</b> 1 di 1</p>	

<b>N° Campione:</b>	26_01598_005_004	<b>Data ricevimento:</b>	30/04/2026
<b>Progetto:</b>	-	<b>Data fine prove:</b>	05/05/2026
<b>Data inizio prove:</b>	30/04/2026	<b>Verbale di campionamento N°:</b>	VC_26_01598_005
<b>Categoria merceologica:</b>	Supporti da campionamento aria		
<b>Prodotto / limiti di riferimento:</b>	DLgs n°155 13/08/2010 SO GU n° 216 15/09/2010		
<b>Quantità campione:</b>	2 Filtri		
<b>Codice punto di campionamento:</b>	PM_A5_polveri		
<b>Descrizione campione:</b>	Recettore PMA5		
<b>Luogo di prelievo:</b>	Via Giovanni De Medici, 60 - Cesano Maderno (MB) - Cannizzaro		
<b>Metodo di campionamento:</b>	UNI EN 12341:2023 "escluso parte 5.1.1: apparecchiatura certificata"		
<b>Campionato da:</b>	Conedera Fabio - Edison Next Environment sede A		
<b>Data inizio campionamento:</b>	23/04/2026	<b>Ora:</b>	0:00
<b>Data fine campionamento:</b>	23/04/2026	<b>Ora:</b>	23:59
<b>Piano di campionamento:</b>	-		

Parametri determinati	Unità di misura	Valore rilevato	Valore limite	Metodo di prova	Incertezza di misura (K=2, p=95%)	Data inizio-fine prova
<b>Supporto:</b> Filtro (FV/FQ) per la determinazione del particolato in sospensione PM 10 (diametro 47 mm)						
Volume	m <sup>3</sup>	55,1	-	UNI EN 12341:2023 "escluso parte 5.1.1: apparecchiatura certificata"	-	23/04/2026 - 23/04/2026
Particolato sospeso PM 10	µg/m <sup>3</sup>	23,0	MAX 50 <sup>(1)</sup>		± 2,5	30/04/2026 - 05/05/2026
Particolato sospeso PM 10	µg totali	1267	-		-	30/04/2026 - 05/05/2026
<b>Supporto:</b> Filtro (FV/FQ) per la determinazione del particolato in sospensione PM 2,5 (diametro 47 mm)						
Volume	m <sup>3</sup>	55,1	-	UNI EN 12341:2023 "escluso parte 5.1.1: apparecchiatura certificata"	-	23/04/2026 - 23/04/2026
Particolato sospeso PM 2,5	µg/m <sup>3</sup>	13,8	MAX 25 <sup>(1)</sup>		± 1,9	30/04/2026 - 05/05/2026
Particolato sospeso PM 2,5	µg totali	759	-		-	30/04/2026 - 05/05/2026
Il rapporto di prova non può essere riprodotto parzialmente, salvo approvazione scritta del Responsabile. I risultati del Rapporto di Prova si riferiscono solo al campione sottoposto a prova.						

<sup>(1)</sup> DLgs n°155 13/08/2010 SO GU n°216 15/09/2010. Il valore obiettivo è riferito al tenore totale di ciascun inquinante presente nella frazione PM10 del materiale particolato, calcolato come media su anno civile

L'incertezza di misura è espressa come incertezza estesa.

Se le concentrazioni rilevate risultano inferiori al limite di quantificazione, l'incertezza di misura non è riportata.

L'eventuale valore rilevato in grassetto indica un risultato che è oltre il valore limite di riferimento, senza tenere conto dell'incertezza di misura

"<" Se presente significa inferiore al limite di quantificazione; il numero che segue il simbolo "<" indica il limite di quantificazione definito dal laboratorio.

Quando le informazioni fornite dal cliente possono influire sulla validità dei risultati, il laboratorio ne declina la responsabilità. I dati del campionamento, espressamente dichiarati da chi ha eseguito il campionamento, sono stati utilizzati nell'elaborazione dell'espressione dei risultati. Qualunque scostamento rispetto al metodo di prova e relativo alle attività di laboratorio, viene comunicato al cliente tramite email per sua approvazione

Simone Di Capua

Environmental Technician

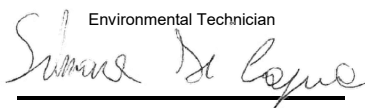

Marco Scarrone

Responsabile Environment & Safety Advisory

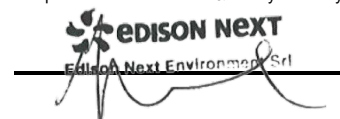

<b>EDISON NEXT ENVIRONMENT Srl</b> Via Acqui, 86 - 10098 Rivoli (TO) Tel. +39 011 9513 901 – Fax +39 011 9513 665 <a href="mailto:info_edisonnextenvironment@edison.it">info_edisonnextenvironment@edison.it</a> <a href="mailto:nextenvironment@pec.edison.it">nextenvironment@pec.edison.it</a> <a href="http://www.edisonnext.it">www.edisonnext.it</a> Capitale Sociale euro 1.000.000,00 i.v. Reg. Imprese - C.F. e P. IVA n. 11716780017 Direzione e coordinamento ex. Art. 2497 cc da parte di Edison SpA	Cliente: <b>PEDELOMBARDA NUOVA SOCIETA' CONSORTILE PER AZIONI</b> <b>VIA ADIGE, 19 - 20135 - MILANO</b>
--	---

<b>Sede operativa A</b> Via Acqui, 86 10098 Rivoli (TO) Tel. +39 011 9513 901 Fax +39 011 9513 665	<b>Sede operativa B</b> Via ex Aeroporto c/o Consorzio "Il Sole" – Lotto G1 80038 Pomigliano d'Arco (NA) <input checked="" type="checkbox"/> Tel. +39 081 3445075 Fax +39 081 3445071	Rapporto di Prova n° TR_26_01598_005/05 Rev. 00	Data: 11/05/2026 Pagina 1 di 1
--	--	--	-----------------------------------

<b>N° Campione:</b>	26_01598_005_005	<b>Data ricevimento:</b>	30/04/2026
<b>Progetto:</b>	-	<b>Data fine prove:</b>	05/05/2026
<b>Data inizio prove:</b>	30/04/2026	<b>Verbale di campionamento N°:</b>	VC_26_01598_005
<b>Categoria merceologica:</b>	Supporti da campionamento aria		
<b>Prodotto / limiti di riferimento:</b>	DLgs n°155 13/08/2010 SO GU n° 216 15/09/2010		
<b>Quantità campione:</b>	2 Filtri		
<b>Codice punto di campionamento:</b>	PM_A5_polveri		
<b>Descrizione campione:</b>	Recettore PMA5		
<b>Luogo di prelievo:</b>	Via Giovanni De Medici, 60 - Cesano Maderno (MB) - Cannizzaro		
<b>Metodo di campionamento:</b>	UNI EN 12341:2023 "escluso parte 5.1.1: apparecchiatura certificata"		
<b>Campionato da:</b>	Conedera Fabio - Edison Next Environment sede A		
<b>Data inizio campionamento:</b>	24/04/2026	<b>Ora:</b>	0:00
<b>Data fine campionamento:</b>	24/04/2026	<b>Ora:</b>	23:59
<b>Piano di campionamento:</b>	-		

Parametri determinati	Unità di misura	Valore rilevato	Valore limite	Metodo di prova	Incertezza di misura (K=2, p=95%)	Data inizio-fine prova
<b>Supporto:</b> Filtro (FV/FQ) per la determinazione del particolato in sospensione PM 10 (diametro 47 mm)						
Volume	m <sup>3</sup>	55,1	-	UNI EN 12341:2023 "escluso parte 5.1.1: apparecchiatura certificata"	-	24/04/2026 - 24/04/2026
Particolato sospeso PM 10	µg/m <sup>3</sup>	23,4	MAX 50 <sup>(1)</sup>		± 2,6	30/04/2026 - 05/05/2026
Particolato sospeso PM 10	µg totali	1290	-		-	30/04/2026 - 05/05/2026
<b>Supporto:</b> Filtro (FV/FQ) per la determinazione del particolato in sospensione PM 2,5 (diametro 47 mm)						
Volume	m <sup>3</sup>	55,1	-	UNI EN 12341:2023 "escluso parte 5.1.1: apparecchiatura certificata"	-	24/04/2026 - 24/04/2026
Particolato sospeso PM 2,5	µg/m <sup>3</sup>	12,5	MAX 25 <sup>(1)</sup>		± 1,8	30/04/2026 - 05/05/2026
Particolato sospeso PM 2,5	µg totali	689	-		-	30/04/2026 - 05/05/2026

Il rapporto di prova non può essere riprodotto parzialmente, salvo approvazione scritta del Responsabile.  
 I risultati del Rapporto di Prova si riferiscono solo al campione sottoposto a prova.

<sup>(1)</sup> DLgs n°155 13/08/2010 SO GU n°216 15/09/2010. Il valore obiettivo è riferito al tenore totale di ciascun inquinante presente nella frazione PM10 del materiale particolato, calcolato come media su anno civile

L'incertezza di misura è espressa come incertezza estesa.

Se le concentrazioni rilevate risultano inferiori al limite di quantificazione, l'incertezza di misura non è riportata.

L'eventuale valore rilevato in grassetto indica un risultato che è oltre il valore limite di riferimento, senza tenere conto dell'incertezza di misura

"<" Se presente significa inferiore al limite di quantificazione; il numero che segue il simbolo "<" indica il limite di quantificazione definito dal laboratorio.

Quando le informazioni fornite dal cliente possono influire sulla validità dei risultati, il laboratorio ne declina la responsabilità. I dati del campionamento, espressamente dichiarati da chi ha eseguito il campionamento, sono stati utilizzati nell'elaborazione dell'espressione dei risultati. Qualunque scostamento rispetto al metodo di prova e relativo alle attività di laboratorio, viene comunicato al cliente tramite email per sua approvazione

Simone Di Capua

Environmental Technician

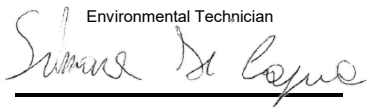

Marco Scarrone

Responsabile Environment & Safety Advisory



<p><b>EDISON NEXT ENVIRONMENT Srl</b> Via Acqui, 86 - 10098 Rivoli (TO) Tel. +39 011 9513 901 – Fax +39 011 9513 665 <a href="mailto:info_edisonnextenvironment@edison.it">info_edisonnextenvironment@edison.it</a> <a href="mailto:nextenvironment@pec.edison.it">nextenvironment@pec.edison.it</a> <a href="http://www.edisonnext.it">www.edisonnext.it</a> Capitale Sociale euro 1.000.000,00 i.v. Reg. Imprese - C.F. e P. IVA n. 11716780017 Direzione e coordinamento ex. Art. 2497 cc da parte di Edison SpA</p>	<p><b>Cliente:</b> <b>PEDELOMBARDA NUOVA SOCIETA' CONSORTILE PER AZIONI</b> <b>VIA ADIGE, 19 - 20135 - MILANO</b></p>
---	---

<p><b>Sede operativa A</b> Via Acqui, 86 10098 Rivoli (TO) Tel. +39 011 9513 901 Fax +39 011 9513 665</p>	<p><b>Sede operativa B</b> Via ex Aeroporto c/o Consorzio "Il Sole" – Lotto G1 80038 Pomigliano d'Arco (NA) <input checked="" type="checkbox"/> Tel. +39 081 3445075 Fax +39 081 3445071</p>	<p><b>Rapporto di Prova n°</b> TR_26_01598_005/06</p>	<p><b>Rev.</b> 00</p>
		<p><b>Data:</b> 11/05/2026</p>	
<p><b>Pagina</b> 1 di 1</p>			

<b>N° Campione:</b>	26_01598_005_006	<b>Data ricevimento:</b>	30/04/2026
<b>Progetto:</b>	-	<b>Data fine prove:</b>	05/05/2026
<b>Data inizio prove:</b>	30/04/2026	<b>Verbale di campionamento N°:</b>	VC_26_01598_005
<b>Categoria merceologica:</b>	Supporti da campionamento aria		
<b>Prodotto / limiti di riferimento:</b>	DLgs n°155 13/08/2010 SO GU n° 216 15/09/2010		
<b>Quantità campione:</b>	2 Filtri		
<b>Codice punto di campionamento:</b>	PM_A5_polveri		
<b>Descrizione campione:</b>	Recettore PMA5		
<b>Luogo di prelievo:</b>	Via Giovanni De Medici, 60 - Cesano Maderno (MB) - Cannizzaro		
<b>Metodo di campionamento:</b>	UNI EN 12341:2023 "escluso parte 5.1.1: apparecchiatura certificata"		
<b>Campionato da:</b>	Conedera Fabio - Edison Next Environment sede A		
<b>Data inizio campionamento:</b>	25/04/2026	<b>Ora:</b>	0:00
<b>Data fine campionamento:</b>	25/04/2026	<b>Ora:</b>	23:59
<b>Piano di campionamento:</b>	-		

Parametri determinati	Unità di misura	Valore rilevato	Valore limite	Metodo di prova	Incertezza di misura (K=2, p=95%)	Data inizio-fine prova
<b>Supporto:</b> Filtro (FV/FQ) per la determinazione del particolato in sospensione PM 10 (diametro 47 mm)						
Volume	m <sup>3</sup>	55,1	-	UNI EN 12341:2023 "escluso parte 5.1.1: apparecchiatura certificata"	-	25/04/2026 - 25/04/2026
Particolato sospeso PM 10	µg/m <sup>3</sup>	18,3	MAX 50 <sup>(1)</sup>		± 2,0	30/04/2026 - 05/05/2026
Particolato sospeso PM 10	µg totali	1008	-		-	30/04/2026 - 05/05/2026
<b>Supporto:</b> Filtro (FV/FQ) per la determinazione del particolato in sospensione PM 2,5 (diametro 47 mm)						
Volume	m <sup>3</sup>	55,1	-	UNI EN 12341:2023 "escluso parte 5.1.1: apparecchiatura certificata"	-	25/04/2026 - 25/04/2026
Particolato sospeso PM 2,5	µg/m <sup>3</sup>	10,4	MAX 25 <sup>(1)</sup>		± 1,5	30/04/2026 - 05/05/2026
Particolato sospeso PM 2,5	µg totali	572	-		-	30/04/2026 - 05/05/2026

Il rapporto di prova non può essere riprodotto parzialmente, salvo approvazione scritta del Responsabile.  
I risultati del Rapporto di Prova si riferiscono solo al campione sottoposto a prova.

<sup>(1)</sup> DLgs n°155 13/08/2010 SO GU n°216 15/09/2010. Il valore obiettivo è riferito al tenore totale di ciascun inquinante presente nella frazione PM10 del materiale particolato, calcolato come media su anno civile

L'incertezza di misura è espressa come incertezza estesa.

Se le concentrazioni rilevate risultano inferiori al limite di quantificazione, l'incertezza di misura non è riportata.

L'eventuale valore rilevato in grassetto indica un risultato che è oltre il valore limite di riferimento, senza tenere conto dell'incertezza di misura

"<" Se presente significa inferiore al limite di quantificazione; il numero che segue il simbolo "<" indica il limite di quantificazione definito dal laboratorio.

Quando le informazioni fornite dal cliente possono influire sulla validità dei risultati, il laboratorio ne declina la responsabilità. I dati del campionamento, espressamente dichiarati da chi ha eseguito il campionamento, sono stati utilizzati nell'elaborazione dell'espressione dei risultati. Qualunque scostamento rispetto al metodo di prova e relativo alle attività di laboratorio, viene comunicato al cliente tramite email per sua approvazione

Simone Di Capua

Environmental Technician

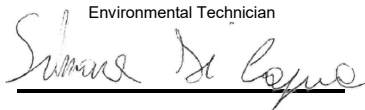

Marco Scarrone

Responsabile Environment & Safety Advisory

<p><b>EDISON NEXT ENVIRONMENT Srl</b> Via Acqui, 86 - 10098 Rivoli (TO) Tel. +39 011 9513 901 – Fax +39 011 9513 665 <a href="mailto:info_edisonnextenvironment@edison.it">info_edisonnextenvironment@edison.it</a> <a href="mailto:nextenvironment@pec.edison.it">nextenvironment@pec.edison.it</a> <a href="http://www.edisonnext.it">www.edisonnext.it</a> Capitale Sociale euro 1.000.000,00 i.v. Reg. Imprese - C.F. e P. IVA n. 11716780017 Direzione e coordinamento ex. Art. 2497 cc da parte di Edison SpA</p>	<p><b>Cliente:</b> <b>PEDELOMBARDA NUOVA SOCIETA' CONSORTILE PER AZIONI</b> <b>VIA ADIGE, 19 - 20135 - MILANO</b></p>
---	---

<p><b>Sede operativa A</b> Via Acqui, 86 10098 Rivoli (TO) Tel. +39 011 9513 901 Fax +39 011 9513 665</p>	<p><b>Sede operativa B</b> Via ex Aeroporto c/o Consorzio "Il Sole" – Lotto G1 80038 Pomigliano d'Arco (NA) <input checked="" type="checkbox"/> Tel. +39 081 3445075 Fax +39 081 3445071</p>	<p><b>Rapporto di Prova n°</b> TR_26_01598_007/01</p>	<p><b>Rev.</b> 00</p>
		<p><b>Data:</b> 11/05/2026</p>	
<p><b>Pagina</b> 1 di 1</p>			

<b>N° Campione:</b>	26_01598_007_001	<b>Data ricevimento:</b>	30/04/2026
<b>Progetto:</b>	-	<b>Data fine prove:</b>	05/05/2026
<b>Data inizio prove:</b>	30/04/2026	<b>Verbale di campionamento N°:</b>	VC_26_01598_007
<b>Categoria merceologica:</b>	Supporti da campionamento aria		
<b>Prodotto / limiti di riferimento:</b>	DLgs n°155 13/08/2010 SO GU n° 216 15/09/2010		
<b>Quantità campione:</b>	2 Filtri		
<b>Codice punto di campionamento:</b>	PM_A7_polveri		
<b>Descrizione campione:</b>	Recettore PMA7		
<b>Luogo di prelievo:</b>	Via Sant'Eurosia, 24 - Cesano Maderno (MB) - De Murtas		
<b>Metodo di campionamento:</b>	UNI EN 12341:2023 "escluso parte 5.1.1: apparecchiatura certificata"		
<b>Campionato da:</b>	Conedera Fabio - Edison Next Environment sede A		
<b>Data inizio campionamento:</b>	20/04/2026	<b>Ora:</b>	0:00
<b>Data fine campionamento:</b>	20/04/2026	<b>Ora:</b>	23:59
<b>Piano di campionamento:</b>	-		

Parametri determinati	Unità di misura	Valore rilevato	Valore limite	Metodo di prova	Incertezza di misura (K=2, p=95%)	Data inizio-fine prova
<b>Supporto:</b> Filtro (FV/FQ) per la determinazione del particolato in sospensione PM 10 (diametro 47 mm)						
Volume	m <sup>3</sup>	55,2	-	UNI EN 12341:2023 "escluso parte 5.1.1: apparecchiatura certificata"	-	20/04/2026 - 20/04/2026
Particolato sospeso PM 10	µg/m <sup>3</sup>	21,3	MAX 50 <sup>(1)</sup>		± 2,3	30/04/2026 - 05/05/2026
Particolato sospeso PM 10	µg totali	1172	-		-	30/04/2026 - 05/05/2026
<b>Supporto:</b> Filtro (FV/FQ) per la determinazione del particolato in sospensione PM 2,5 (diametro 47 mm)						
Volume	m <sup>3</sup>	55,1	-	UNI EN 12341:2023 "escluso parte 5.1.1: apparecchiatura certificata"	-	20/04/2026 - 20/04/2026
Particolato sospeso PM 2,5	µg/m <sup>3</sup>	13,8	MAX 25 <sup>(1)</sup>		± 1,9	30/04/2026 - 05/05/2026
Particolato sospeso PM 2,5	µg totali	760	-		-	30/04/2026 - 05/05/2026

Il rapporto di prova non può essere riprodotto parzialmente, salvo approvazione scritta del Responsabile. I risultati del Rapporto di Prova si riferiscono solo al campione sottoposto a prova.

<sup>(1)</sup> DLgs n°155 13/08/2010 SO GU n°216 15/09/2010. Il valore obiettivo è riferito al tenore totale di ciascun inquinante presente nella frazione PM10 del materiale particolato, calcolato come media su anno civile

L'incertezza di misura è espressa come incertezza estesa.

Se le concentrazioni rilevate risultano inferiori al limite di quantificazione, l'incertezza di misura non è riportata.

L'eventuale valore rilevato in grassetto indica un risultato che è oltre il valore limite di riferimento, senza tenere conto dell'incertezza di misura

"<" Se presente significa inferiore al limite di quantificazione; il numero che segue il simbolo "<" indica il limite di quantificazione definito dal laboratorio.

Quando le informazioni fornite dal cliente possono influire sulla validità dei risultati, il laboratorio ne declina la responsabilità. I dati del campionamento, espressamente dichiarati da chi ha eseguito il campionamento, sono stati utilizzati nell'elaborazione dell'espressione dei risultati. Qualunque scostamento rispetto al metodo di prova e relativo alle attività di laboratorio, viene comunicato al cliente tramite email per sua approvazione

Simone Di Capua

Environmental Technician

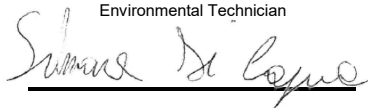

Marco Scarrone

Responsabile Environment & Safety Advisory



<p><b>EDISON NEXT ENVIRONMENT Srl</b> Via Acqui, 86 - 10098 Rivoli (TO) Tel. +39 011 9513 901 – Fax +39 011 9513 665 <a href="mailto:info_edisonnextenvironment@edison.it">info_edisonnextenvironment@edison.it</a> <a href="mailto:nextenvironment@pec.edison.it">nextenvironment@pec.edison.it</a> <a href="http://www.edisonnext.it">www.edisonnext.it</a> Capitale Sociale euro 1.000.000,00 i.v. Reg. Imprese - C.F. e P. IVA n. 11716780017 Direzione e coordinamento ex. Art. 2497 cc da parte di Edison SpA</p>	<p><b>Cliente:</b> <b>PEDELOMBARDA NUOVA SOCIETA' CONSORTILE PER AZIONI</b> <b>VIA ADIGE, 19 - 20135 - MILANO</b></p>
---	---

<p><b>Sede operativa A</b> Via Acqui, 86 10098 Rivoli (TO) Tel. +39 011 9513 901 Fax +39 011 9513 665</p>	<p><b>Sede operativa B</b> Via ex Aeroporto c/o Consorzio "Il Sole" – Lotto G1 80038 Pomigliano d'Arco (NA) <input checked="" type="checkbox"/> Tel. +39 081 3445075 Fax +39 081 3445071</p>	<p><b>Rapporto di Prova n°</b> TR_26_01598_007/02</p>	<p><b>Rev.</b> 00</p>
		<p><b>Data:</b> 11/05/2026</p>	
<p><b>Pagina</b> 1 di 1</p>			

<b>N° Campione:</b>	26_01598_007_002	<b>Data ricevimento:</b>	30/04/2026
<b>Progetto:</b>	-	<b>Data fine prove:</b>	05/05/2026
<b>Data inizio prove:</b>	30/04/2026	<b>Verbale di campionamento N°:</b>	VC_26_01598_007
<b>Categoria merceologica:</b>	Supporti da campionamento aria		
<b>Prodotto / limiti di riferimento:</b>	DLgs n°155 13/08/2010 SO GU n° 216 15/09/2010		
<b>Quantità campione:</b>	2 Filtri		
<b>Codice punto di campionamento:</b>	PM_A7_polveri		
<b>Descrizione campione:</b>	Recettore PMA7		
<b>Luogo di prelievo:</b>	Via Sant'Eurosia, 24 - Cesano Maderno (MB) - De Murtas		
<b>Metodo di campionamento:</b>	UNI EN 12341:2023 "escluso parte 5.1.1: apparecchiatura certificata"		
<b>Campionato da:</b>	Conedera Fabio - Edison Next Environment sede A		
<b>Data inizio campionamento:</b>	21/04/2026	<b>Ora:</b>	0:00
<b>Data fine campionamento:</b>	21/04/2026	<b>Ora:</b>	23:59
<b>Piano di campionamento:</b>	-		

Parametri determinati	Unità di misura	Valore rilevato	Valore limite	Metodo di prova	Incertezza di misura (K=2, p=95%)	Data inizio-fine prova
<b>Supporto:</b> Filtro (FV/FQ) per la determinazione del particolato in sospensione PM 10 (diametro 47 mm)						
Volume	m <sup>3</sup>	55,1	-	UNI EN 12341:2023 "escluso parte 5.1.1: apparecchiatura certificata"	-	21/04/2026 - 21/04/2026
Particolato sospeso PM 10	µg/m <sup>3</sup>	13,0	MAX 50 <sup>(1)</sup>		± 1,4	30/04/2026 - 05/05/2026
Particolato sospeso PM 10	µg totali	715	-		-	30/04/2026 - 05/05/2026
<b>Supporto:</b> Filtro (FV/FQ) per la determinazione del particolato in sospensione PM 2,5 (diametro 47 mm)						
Volume	m <sup>3</sup>	55,0	-	UNI EN 12341:2023 "escluso parte 5.1.1: apparecchiatura certificata"	-	21/04/2026 - 21/04/2026
Particolato sospeso PM 2,5	µg/m <sup>3</sup>	9,0	MAX 25 <sup>(1)</sup>		± 1,3	30/04/2026 - 05/05/2026
Particolato sospeso PM 2,5	µg totali	498	-		-	30/04/2026 - 05/05/2026

Il rapporto di prova non può essere riprodotto parzialmente, salvo approvazione scritta del Responsabile.  
I risultati del Rapporto di Prova si riferiscono solo al campione sottoposto a prova.

<sup>(1)</sup> DLgs n°155 13/08/2010 SO GU n°216 15/09/2010. Il valore obiettivo è riferito al tenore totale di ciascun inquinante presente nella frazione PM10 del materiale particolato, calcolato come media su anno civile

L'incertezza di misura è espressa come incertezza estesa.

Se le concentrazioni rilevate risultano inferiori al limite di quantificazione, l'incertezza di misura non è riportata.

L'eventuale valore rilevato in grassetto indica un risultato che è oltre il valore limite di riferimento, senza tenere conto dell'incertezza di misura

"<" Se presente significa inferiore al limite di quantificazione; il numero che segue il simbolo "<" indica il limite di quantificazione definito dal laboratorio.

Quando le informazioni fornite dal cliente possono influire sulla validità dei risultati, il laboratorio ne declina la responsabilità. I dati del campionamento, espressamente dichiarati da chi ha eseguito il campionamento, sono stati utilizzati nell'elaborazione dell'espressione dei risultati. Qualunque scostamento rispetto al metodo di prova e relativo alle attività di laboratorio, viene comunicato al cliente tramite email per sua approvazione

Simone Di Capua

Environmental Technician

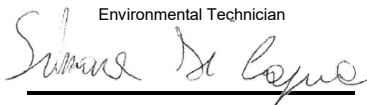

Marco Scarrone

Responsabile Environment & Safety Advisory

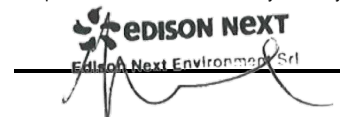

<b>EDISON NEXT ENVIRONMENT Srl</b> Via Acqui, 86 - 10098 Rivoli (TO) Tel. +39 011 9513 901 – Fax +39 011 9513 665 <a href="mailto:info_edisonnextenvironment@edison.it">info_edisonnextenvironment@edison.it</a> <a href="mailto:nextenvironment@pec.edison.it">nextenvironment@pec.edison.it</a> <a href="http://www.edisonnext.it">www.edisonnext.it</a> Capitale Sociale euro 1.000.000,00 i.v. Reg. Imprese - C.F. e P. IVA n. 11716780017 Direzione e coordinamento ex. Art. 2497 cc da parte di Edison SpA	Cliente: <b>PEDELOMBARDA NUOVA SOCIETA' CONSORTILE PER AZIONI</b> <b>VIA ADIGE, 19 - 20135 - MILANO</b>
--	---

<b>Sede operativa A</b> Via Acqui, 86 10098 Rivoli (TO) Tel. +39 011 9513 901 Fax +39 011 9513 665	<b>Sede operativa B</b> Via ex Aeroporto c/o Consorzio "Il Sole" – Lotto G1 80038 Pomigliano d'Arco (NA) <input checked="" type="checkbox"/> Tel. +39 081 3445075 Fax +39 081 3445071	Rapporto di Prova n° TR_26_01598_007/03	Rev. 00
		Data: 11/05/2026	
Pagina 1 di 1			

<b>N° Campione:</b>	26_01598_007_003	<b>Data ricevimento:</b>	30/04/2026
<b>Progetto:</b>	-	<b>Data fine prove:</b>	05/05/2026
<b>Data inizio prove:</b>	30/04/2026	<b>Verbale di campionamento N°:</b>	VC_26_01598_007
<b>Categoria merceologica:</b>	Supporti da campionamento aria		
<b>Prodotto / limiti di riferimento:</b>	DLgs n°155 13/08/2010 SO GU n° 216 15/09/2010		
<b>Quantità campione:</b>	2 Filtri		
<b>Codice punto di campionamento:</b>	PM_A7_polveri		
<b>Descrizione campione:</b>	Recettore PMA7		
<b>Luogo di prelievo:</b>	Via Sant'Eurosia, 24 - Cesano Maderno (MB) - De Murtas		
<b>Metodo di campionamento:</b>	UNI EN 12341:2023 "escluso parte 5.1.1: apparecchiatura certificata"		
<b>Campionato da:</b>	Conedera Fabio - Edison Next Environment sede A		
<b>Data inizio campionamento:</b>	22/04/2026	<b>Ora:</b>	0:00
<b>Data fine campionamento:</b>	22/04/2026	<b>Ora:</b>	23:59
<b>Piano di campionamento:</b>	-		

Parametri determinati	Unità di misura	Valore rilevato	Valore limite	Metodo di prova	Incertezza di misura (K=2, p=95%)	Data inizio-fine prova
<b>Supporto:</b> Filtro (FV/FQ) per la determinazione del particolato in sospensione PM 10 (diametro 47 mm)						
Volume	m <sup>3</sup>	55,1	-	UNI EN 12341:2023 "escluso parte 5.1.1: apparecchiatura certificata"	-	22/04/2026 - 22/04/2026
Particolato sospeso PM 10	µg/m <sup>3</sup>	13,0	MAX 50 <sup>(1)</sup>		± 1,4	30/04/2026 - 05/05/2026
Particolato sospeso PM 10	µg totali	718	-		-	30/04/2026 - 05/05/2026
<b>Supporto:</b> Filtro (FV/FQ) per la determinazione del particolato in sospensione PM 2,5 (diametro 47 mm)						
Volume	m <sup>3</sup>	55,0	-	UNI EN 12341:2023 "escluso parte 5.1.1: apparecchiatura certificata"	-	22/04/2026 - 22/04/2026
Particolato sospeso PM 2,5	µg/m <sup>3</sup>	7,3	MAX 25 <sup>(1)</sup>		± 1,0	30/04/2026 - 05/05/2026
Particolato sospeso PM 2,5	µg totali	405	-		-	30/04/2026 - 05/05/2026
Il rapporto di prova non può essere riprodotto parzialmente, salvo approvazione scritta del Responsabile. I risultati del Rapporto di Prova si riferiscono solo al campione sottoposto a prova.						

<sup>(1)</sup> DLgs n°155 13/08/2010 SO GU n°216 15/09/2010. Il valore obiettivo è riferito al tenore totale di ciascun inquinante presente nella frazione PM10 del materiale particolato, calcolato come media su anno civile

L'incertezza di misura è espressa come incertezza estesa.

Se le concentrazioni rilevate risultano inferiori al limite di quantificazione, l'incertezza di misura non è riportata.

L'eventuale valore rilevato in grassetto indica un risultato che è oltre il valore limite di riferimento, senza tenere conto dell'incertezza di misura

"<" Se presente significa inferiore al limite di quantificazione; il numero che segue il simbolo "<" indica il limite di quantificazione definito dal laboratorio.

Quando le informazioni fornite dal cliente possono influire sulla validità dei risultati, il laboratorio ne declina la responsabilità. I dati del campionamento, espressamente dichiarati da chi ha eseguito il campionamento, sono stati utilizzati nell'elaborazione dell'espressione dei risultati. Qualunque scostamento rispetto al metodo di prova e relativo alle attività di laboratorio, viene comunicato al cliente tramite email per sua approvazione

Simone Di Capua

Environmental Technician

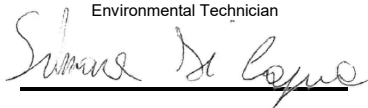

Marco Scarrone

Responsabile Environment & Safety Advisory



<b>EDISON NEXT ENVIRONMENT Srl</b> Via Acqui, 86 - 10098 Rivoli (TO) Tel. +39 011 9513 901 – Fax +39 011 9513 665 <a href="mailto:info_edisonnextenvironment@edison.it">info_edisonnextenvironment@edison.it</a> <a href="mailto:nextenvironment@pec.edison.it">nextenvironment@pec.edison.it</a> <a href="http://www.edisonnext.it">www.edisonnext.it</a> Capitale Sociale euro 1.000.000,00 i.v. Reg. Imprese - C.F. e P. IVA n. 11716780017 Direzione e coordinamento ex. Art. 2497 cc da parte di Edison SpA	Cliente: <b>PEDELOMBARDA NUOVA SOCIETA' CONSORTILE PER AZIONI</b> <b>VIA ADIGE, 19 - 20135 - MILANO</b>
--	---

<b>Sede operativa A</b> Via Acqui, 86 10098 Rivoli (TO) Tel. +39 011 9513 901 Fax +39 011 9513 665	<b>Sede operativa B</b> Via ex Aeroporto c/o Consorzio "Il Sole" – Lotto G1 80038 Pomigliano d'Arco (NA) <input checked="" type="checkbox"/> Tel. +39 081 3445075 Fax +39 081 3445071	Rapporto di Prova n° TR_26_01598_007/04	Rev. 00
		Data: 11/05/2026	
Pagina 1 di 1			

<b>N° Campione:</b>	26_01598_007_004	<b>Data ricevimento:</b>	30/04/2026
<b>Progetto:</b>	-	<b>Data fine prove:</b>	05/05/2026
<b>Data inizio prove:</b>	30/04/2026	<b>Verbale di campionamento N°:</b>	VC_26_01598_007
<b>Categoria merceologica:</b>	Supporti da campionamento aria		
<b>Prodotto / limiti di riferimento:</b>	DLgs n°155 13/08/2010 SO GU n° 216 15/09/2010		
<b>Quantità campione:</b>	2 Filtri		
<b>Codice punto di campionamento:</b>	PM_A7_polveri		
<b>Descrizione campione:</b>	Recettore PMA7		
<b>Luogo di prelievo:</b>	Via Sant'Euroia, 24 - Cesano Maderno (MB) - De Murtas		
<b>Metodo di campionamento:</b>	UNI EN 12341:2023 "escluso parte 5.1.1: apparecchiatura certificata"		
<b>Campionato da:</b>	Conedera Fabio - Edison Next Environment sede A		
<b>Data inizio campionamento:</b>	23/04/2026	<b>Ora:</b>	0:00
<b>Data fine campionamento:</b>	23/04/2026	<b>Ora:</b>	23:59
<b>Piano di campionamento:</b>	-		

Parametri determinati	Unità di misura	Valore rilevato	Valore limite	Metodo di prova	Incertezza di misura (K=2, p=95%)	Data inizio-fine prova
<b>Supporto:</b> Filtro (FV/FQ) per la determinazione del particolato in sospensione PM 10 (diametro 47 mm)						
Volume	m <sup>3</sup>	55,3	-	UNI EN 12341:2023 "escluso parte 5.1.1: apparecchiatura certificata"	-	23/04/2026 - 23/04/2026
Particolato sospeso PM 10	µg/m <sup>3</sup>	20,7	MAX 50 <sup>(1)</sup>		± 2,3	30/04/2026 - 05/05/2026
Particolato sospeso PM 10	µg totali	1144	-		-	30/04/2026 - 05/05/2026
<b>Supporto:</b> Filtro (FV/FQ) per la determinazione del particolato in sospensione PM 2,5 (diametro 47 mm)						
Volume	m <sup>3</sup>	55,0	-	UNI EN 12341:2023 "escluso parte 5.1.1: apparecchiatura certificata"	-	23/04/2026 - 23/04/2026
Particolato sospeso PM 2,5	µg/m <sup>3</sup>	12,9	MAX 25 <sup>(1)</sup>		± 1,8	30/04/2026 - 05/05/2026
Particolato sospeso PM 2,5	µg totali	713	-		-	30/04/2026 - 05/05/2026
Il rapporto di prova non può essere riprodotto parzialmente, salvo approvazione scritta del Responsabile. I risultati del Rapporto di Prova si riferiscono solo al campione sottoposto a prova.						

<sup>(1)</sup> DLgs n°155 13/08/2010 SO GU n°216 15/09/2010. Il valore obiettivo è riferito al tenore totale di ciascun inquinante presente nella frazione PM10 del materiale particolato, calcolato come media su anno civile

L'incertezza di misura è espressa come incertezza estesa.

Se le concentrazioni rilevate risultano inferiori al limite di quantificazione, l'incertezza di misura non è riportata.

L'eventuale valore rilevato in grassetto indica un risultato che è oltre il valore limite di riferimento, senza tenere conto dell'incertezza di misura

"<" Se presente significa inferiore al limite di quantificazione; il numero che segue il simbolo "<" indica il limite di quantificazione definito dal laboratorio.

Quando le informazioni fornite dal cliente possono influire sulla validità dei risultati, il laboratorio ne declina la responsabilità. I dati del campionamento, espressamente dichiarati da chi ha eseguito il campionamento, sono stati utilizzati nell'elaborazione dell'espressione dei risultati. Qualunque scostamento rispetto al metodo di prova e relativo alle attività di laboratorio, viene comunicato al cliente tramite email per sua approvazione

Simone Di Capua

Environmental Technician

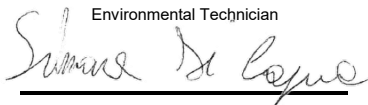

Marco Scarrone

Responsabile Environment & Safety Advisory

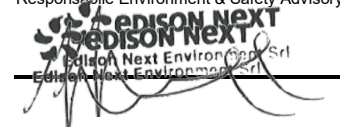

<p><b>EDISON NEXT ENVIRONMENT Srl</b> Via Acqui, 86 - 10098 Rivoli (TO) Tel. +39 011 9513 901 – Fax +39 011 9513 665 <a href="mailto:info_edisonnextenvironment@edison.it">info_edisonnextenvironment@edison.it</a> <a href="mailto:nextenvironment@pec.edison.it">nextenvironment@pec.edison.it</a> <a href="http://www.edisonnext.it">www.edisonnext.it</a> Capitale Sociale euro 1.000.000,00 i.v. Reg. Imprese - C.F. e P. IVA n. 11716780017 Direzione e coordinamento ex. Art. 2497 cc da parte di Edison SpA</p>	<p><b>Cliente:</b> <b>PEDELOMBARDA NUOVA SOCIETA' CONSORTILE PER AZIONI</b> <b>VIA ADIGE, 19 - 20135 - MILANO</b></p>
---	---

<p><b>Sede operativa A</b> Via Acqui, 86 10098 Rivoli (TO) Tel. +39 011 9513 901 Fax +39 011 9513 665</p>	<p><b>Sede operativa B</b> Via ex Aeroporto c/o Consorzio "Il Sole" – Lotto G1 80038 Pomigliano d'Arco (NA) <input checked="" type="checkbox"/> Tel. +39 081 3445075 Fax +39 081 3445071</p>	<p><b>Rapporto di Prova n°</b> TR_26_01598_007/05</p>	<p><b>Rev.</b> 00</p>
		<p><b>Data:</b> 11/05/2026</p>	
<p><b>Pagina</b> 1 di 1</p>			

<b>N° Campione:</b>	26_01598_007_005	<b>Data ricevimento:</b>	30/04/2026
<b>Progetto:</b>	-	<b>Data fine prove:</b>	05/05/2026
<b>Data inizio prove:</b>	30/04/2026	<b>Verbale di campionamento N°:</b>	VC_26_01598_007
<b>Categoria merceologica:</b>	Supporti da campionamento aria		
<b>Prodotto / limiti di riferimento:</b>	DLgs n°155 13/08/2010 SO GU n° 216 15/09/2010		
<b>Quantità campione:</b>	2 Filtri		
<b>Codice punto di campionamento:</b>	PM_A7_polveri		
<b>Descrizione campione:</b>	Recettore PMA7		
<b>Luogo di prelievo:</b>	Via Sant'Eurosia, 24 - Cesano Maderno (MB) - De Murtas		
<b>Metodo di campionamento:</b>	UNI EN 12341:2023 "escluso parte 5.1.1: apparecchiatura certificata"		
<b>Campionato da:</b>	Conedera Fabio - Edison Next Environment sede A		
<b>Data inizio campionamento:</b>	24/04/2026	<b>Ora:</b>	0:00
<b>Data fine campionamento:</b>	24/04/2026	<b>Ora:</b>	23:59
<b>Piano di campionamento:</b>	-		

Parametri determinati	Unità di misura	Valore rilevato	Valore limite	Metodo di prova	Incertezza di misura (K=2, p=95%)	Data inizio-fine prova
<b>Supporto:</b> Filtro (FV/FQ) per la determinazione del particolato in sospensione PM 10 (diametro 47 mm)						
Volume	m <sup>3</sup>	55,1	-	UNI EN 12341:2023 "escluso parte 5.1.1: apparecchiatura certificata"	-	24/04/2026 - 24/04/2026
Particolato sospeso PM 10	µg/m <sup>3</sup>	20,3	MAX 50 <sup>(1)</sup>		± 2,2	30/04/2026 - 05/05/2026
Particolato sospeso PM 10	µg totali	1121	-		-	30/04/2026 - 05/05/2026
<b>Supporto:</b> Filtro (FV/FQ) per la determinazione del particolato in sospensione PM 2,5 (diametro 47 mm)						
Volume	m <sup>3</sup>	55,1	-	UNI EN 12341:2023 "escluso parte 5.1.1: apparecchiatura certificata"	-	24/04/2026 - 24/04/2026
Particolato sospeso PM 2,5	µg/m <sup>3</sup>	10,3	MAX 25 <sup>(1)</sup>		± 1,4	30/04/2026 - 05/05/2026
Particolato sospeso PM 2,5	µg totali	567	-		-	30/04/2026 - 05/05/2026
<p>Il rapporto di prova non può essere riprodotto parzialmente, salvo approvazione scritta del Responsabile. I risultati del Rapporto di Prova si riferiscono solo al campione sottoposto a prova.</p>						

<sup>(1)</sup> DLgs n°155 13/08/2010 SO GU n°216 15/09/2010. Il valore obiettivo è riferito al tenore totale di ciascun inquinante presente nella frazione PM10 del materiale particolato, calcolato come media su anno civile

L'incertezza di misura è espressa come incertezza estesa.

Se le concentrazioni rilevate risultano inferiori al limite di quantificazione, l'incertezza di misura non è riportata.

L'eventuale valore rilevato in grassetto indica un risultato che è oltre il valore limite di riferimento, senza tenere conto dell'incertezza di misura

"<" Se presente significa inferiore al limite di quantificazione; il numero che segue il simbolo "<" indica il limite di quantificazione definito dal laboratorio.

Quando le informazioni fornite dal cliente possono influire sulla validità dei risultati, il laboratorio ne declina la responsabilità. I dati del campionamento, espressamente dichiarati da chi ha eseguito il campionamento, sono stati utilizzati nell'elaborazione dell'espressione dei risultati. Qualunque scostamento rispetto al metodo di prova e relativo alle attività di laboratorio, viene comunicato al cliente tramite email per sua approvazione

Simone Di Capua

Environmental Technician

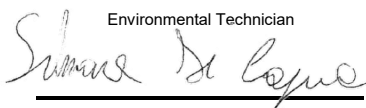

Marco Scarrone

Responsabile Environment & Safety Advisory



<b>EDISON NEXT ENVIRONMENT Srl</b> Via Acqui, 86 - 10098 Rivoli (TO) Tel. +39 011 9513 901 – Fax +39 011 9513 665 <a href="mailto:info_edisonnextenvironment@edison.it">info_edisonnextenvironment@edison.it</a> <a href="mailto:nextenvironment@pec.edison.it">nextenvironment@pec.edison.it</a> <a href="http://www.edisonnext.it">www.edisonnext.it</a> Capitale Sociale euro 1.000.000,00 i.v. Reg. Imprese - C.F. e P. IVA n. 11716780017 Direzione e coordinamento ex. Art. 2497 cc da parte di Edison SpA	Cliente: <b>PEDELOMBARDA NUOVA SOCIETA' CONSORTILE PER AZIONI</b> <b>VIA ADIGE, 19 - 20135 - MILANO</b>
--	---

<b>Sede operativa A</b> Via Acqui, 86 10098 Rivoli (TO) Tel. +39 011 9513 901 Fax +39 011 9513 665	<b>Sede operativa B</b> Via ex Aeroporto c/o Consorzio "Il Sole" – Lotto G1 80038 Pomigliano d'Arco (NA) <input checked="" type="checkbox"/> Tel. +39 081 3445075 Fax +39 081 3445071	Rapporto di Prova n° TR_26_01598_007/06	Rev. 00
		Data: 11/05/2026	
Pagina 1 di 1			

<b>N° Campione:</b>	26_01598_007_006	<b>Data ricevimento:</b>	30/04/2026
<b>Progetto:</b>	-	<b>Data fine prove:</b>	05/05/2026
<b>Data inizio prove:</b>	30/04/2026	<b>Verbale di campionamento N°:</b>	VC_26_01598_007
<b>Categoria merceologica:</b>	Supporti da campionamento aria		
<b>Prodotto / limiti di riferimento:</b>	DLgs n°155 13/08/2010 SO GU n° 216 15/09/2010		
<b>Quantità campione:</b>	2 Filtri		
<b>Codice punto di campionamento:</b>	PM_A7_polveri		
<b>Descrizione campione:</b>	Recettore PMA7		
<b>Luogo di prelievo:</b>	Via Sant'Eurosia, 24 - Cesano Maderno (MB) - De Murtas		
<b>Metodo di campionamento:</b>	UNI EN 12341:2023 "escluso parte 5.1.1: apparecchiatura certificata"		
<b>Campionato da:</b>	Conedera Fabio - Edison Next Environment sede A		
<b>Data inizio campionamento:</b>	25/04/2026	<b>Ora:</b>	0:00
<b>Data fine campionamento:</b>	25/04/2026	<b>Ora:</b>	23:59
<b>Piano di campionamento:</b>	-		

Parametri determinati	Unità di misura	Valore rilevato	Valore limite	Metodo di prova	Incertezza di misura (K=2, p=95%)	Data inizio-fine prova
<b>Supporto:</b> Filtro (FV/FQ) per la determinazione del particolato in sospensione PM 10 (diametro 47 mm)						
Volume	m <sup>3</sup>	55,2	-	UNI EN 12341:2023 "escluso parte 5.1.1: apparecchiatura certificata"	-	25/04/2026 - 25/04/2026
Particolato sospeso PM 10	µg/m <sup>3</sup>	17,6	MAX 50 <sup>(1)</sup>		± 1,9	30/04/2026 - 05/05/2026
Particolato sospeso PM 10	µg totali	974	-		-	30/04/2026 - 05/05/2026
<b>Supporto:</b> Filtro (FV/FQ) per la determinazione del particolato in sospensione PM 2,5 (diametro 47 mm)						
Volume	m <sup>3</sup>	55,1	-	UNI EN 12341:2023 "escluso parte 5.1.1: apparecchiatura certificata"	-	25/04/2026 - 25/04/2026
Particolato sospeso PM 2,5	µg/m <sup>3</sup>	9,5	MAX 25 <sup>(1)</sup>		± 1,3	30/04/2026 - 05/05/2026
Particolato sospeso PM 2,5	µg totali	524	-		-	30/04/2026 - 05/05/2026

Il rapporto di prova non può essere riprodotto parzialmente, salvo approvazione scritta del Responsabile.  
I risultati del Rapporto di Prova si riferiscono solo al campione sottoposto a prova.

<sup>(1)</sup> DLgs n°155 13/08/2010 SO GU n°216 15/09/2010. Il valore obiettivo è riferito al tenore totale di ciascun inquinante presente nella frazione PM10 del materiale particolato, calcolato come media su anno civile

L'incertezza di misura è espressa come incertezza estesa.

Se le concentrazioni rilevate risultano inferiori al limite di quantificazione, l'incertezza di misura non è riportata.

L'eventuale valore rilevato in grassetto indica un risultato che è oltre il valore limite di riferimento, senza tenere conto dell'incertezza di misura

"<" Se presente significa inferiore al limite di quantificazione; il numero che segue il simbolo "<" indica il limite di quantificazione definito dal laboratorio.

Quando le informazioni fornite dal cliente possono influire sulla validità dei risultati, il laboratorio ne declina la responsabilità. I dati del campionamento, espressamente dichiarati da chi ha eseguito il campionamento, sono stati utilizzati nell'elaborazione dell'espressione dei risultati. Qualunque scostamento rispetto al metodo di prova e relativo alle attività di laboratorio, viene comunicato al cliente tramite email per sua approvazione

Simone Di Capua

Environmental Technician

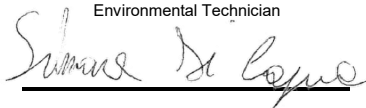

Marco Scarrone

Responsabile Environment & Safety Advisory



<p><b>EDISON NEXT ENVIRONMENT Srl</b> Via Acqui, 86 - 10098 Rivoli (TO) Tel. +39 011 9513 901 – Fax +39 011 9513 665 <a href="mailto:info_edisonnextenvironment@edison.it">info_edisonnextenvironment@edison.it</a> <a href="mailto:nextenvironment@pec.edison.it">nextenvironment@pec.edison.it</a> <a href="http://www.edisonnext.it">www.edisonnext.it</a> Capitale Sociale euro 1.000.000,00 i.v. Reg. Imprese - C.F. e P. IVA n. 11716780017 Direzione e coordinamento ex. Art. 2497 cc da parte di Edison SpA</p>	<p><b>Cliente:</b> <b>PEDELOMBARDA NUOVA SOCIETA' CONSORTILE PER AZIONI</b> <b>VIA ADIGE, 19 - 20135 - MILANO</b></p>
---	---

<p><b>Sede operativa A</b> Via Acqui, 86 10098 Rivoli (TO) Tel. +39 011 9513 901 Fax +39 011 9513 665</p>	<p><b>Sede operativa B</b> Via ex Aeroporto c/o Consorzio "Il Sole" – Lotto G1 80038 Pomigliano d'Arco (NA) Tel. +39 081 3445075 Fax +39 081 3445071</p>	<p><b>Rapporto di Prova n°</b> TR_26_01598_010/01</p>	<p>Rev. 00</p>
<p><b>Data:</b> 11/05/2026</p>		<p><b>Pagina</b> 1 di 1</p>	

<b>N° Campione:</b>	26_01598_010_001	<b>Data ricevimento:</b>	30/04/2026
<b>Progetto:</b>	-	<b>Data fine prove:</b>	05/05/2026
<b>Data inizio prove:</b>	30/04/2026	<b>Verbale di campionamento N°:</b>	VC_26_01598_010
<b>Categoria merceologica:</b>	Supporti da campionamento aria		
<b>Prodotto / limiti di riferimento:</b>	DLgs n°155 13/08/2010 SO GU n° 216 15/09/2010		
<b>Quantità campione:</b>	2 Filtri		
<b>Codice punto di campionamento:</b>	PM_A10_polveri		
<b>Descrizione campione:</b>	Recettore PMA10		
<b>Luogo di prelievo:</b>	Via Sant'Agostino, 2 - Seveso (MB)		
<b>Metodo di campionamento:</b>	UNI EN 12341:2023 "escluso parte 5.1.1: apparecchiatura certificata"		
<b>Campionato da:</b>	Conedera Fabio - Edison Next Environment sede A		
<b>Data inizio campionamento:</b>	20/04/2026	<b>Ora:</b>	0:00
<b>Data fine campionamento:</b>	20/04/2026	<b>Ora:</b>	23:59
<b>Piano di campionamento:</b>	-		

Parametri determinati	Unità di misura	Valore rilevato	Valore limite	Metodo di prova	Incertezza di misura (K=2, p=95%)	Data inizio-fine prova
<b>Supporto:</b> Filtro (FV/FQ) per la determinazione del particolato in sospensione PM 10 (diametro 47 mm)						
Volume	m <sup>3</sup>	54,8	-	UNI EN 12341:2023 "escluso parte 5.1.1: apparecchiatura certificata"	-	20/04/2026 - 20/04/2026
Particolato sospeso PM 10	µg/m <sup>3</sup>	19,4	MAX 50 <sup>(1)</sup>		± 2,1	30/04/2026 - 05/05/2026
Particolato sospeso PM 10	µg totali	1065	-		-	30/04/2026 - 05/05/2026
<b>Supporto:</b> Filtro (FV/FQ) per la determinazione del particolato in sospensione PM 2,5 (diametro 47 mm)						
Volume	m <sup>3</sup>	55,0	-	UNI EN 12341:2023 "escluso parte 5.1.1: apparecchiatura certificata"	-	20/04/2026 - 20/04/2026
Particolato sospeso PM 2,5	µg/m <sup>3</sup>	10,6	MAX 25 <sup>(1)</sup>		± 1,5	30/04/2026 - 05/05/2026
Particolato sospeso PM 2,5	µg totali	585	-		-	30/04/2026 - 05/05/2026

Il rapporto di prova non può essere riprodotto parzialmente, salvo approvazione scritta del Responsabile.  
I risultati del Rapporto di Prova si riferiscono solo al campione sottoposto a prova.

<sup>(1)</sup> DLgs n°155 13/08/2010 SO GU n°216 15/09/2010. Il valore obiettivo è riferito al tenore totale di ciascun inquinante presente nella frazione PM10 del materiale particolato, calcolato come media su anno civile

L'incertezza di misura è espressa come incertezza estesa.

Se le concentrazioni rilevate risultano inferiori al limite di quantificazione, l'incertezza di misura non è riportata.

L'eventuale valore rilevato in grassetto indica un risultato che è oltre il valore limite di riferimento, senza tenere conto dell'incertezza di misura

"<" Se presente significa inferiore al limite di quantificazione; il numero che segue il simbolo "<" indica il limite di quantificazione definito dal laboratorio.

Quando le informazioni fornite dal cliente possono influire sulla validità dei risultati, il laboratorio ne declina la responsabilità. I dati del campionamento, espressamente dichiarati da chi ha eseguito il campionamento, sono stati utilizzati nell'elaborazione dell'espressione dei risultati. Qualunque scostamento rispetto al metodo di prova e relativo alle attività di laboratorio, viene comunicato al cliente tramite email per sua approvazione

Simone Di Capua

Environmental Technician

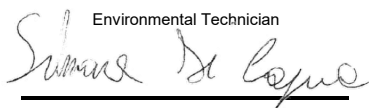

Marco Scarrone

Responsabile Environment & Safety Advisory

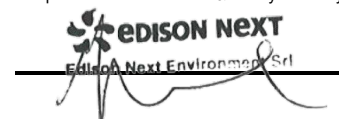

<b>EDISON NEXT ENVIRONMENT Srl</b> Via Acqui, 86 - 10098 Rivoli (TO) Tel. +39 011 9513 901 – Fax +39 011 9513 665 <a href="mailto:info_edisonnextenvironment@edison.it">info_edisonnextenvironment@edison.it</a> <a href="mailto:nextenvironment@pec.edison.it">nextenvironment@pec.edison.it</a> <a href="http://www.edisonnext.it">www.edisonnext.it</a> Capitale Sociale euro 1.000.000,00 i.v. Reg. Imprese - C.F. e P. IVA n. 11716780017 Direzione e coordinamento ex. Art. 2497 cc da parte di Edison SpA	Cliente: <b>PEDELOMBARDA NUOVA SOCIETA' CONSORTILE PER AZIONI</b> <b>VIA ADIGE, 19 - 20135 - MILANO</b>
--	---

<b>Sede operativa A</b> Via Acqui, 86 10098 Rivoli (TO) Tel. +39 011 9513 901 Fax +39 011 9513 665	<b>Sede operativa B</b> Via ex Aeroporto c/o Consorzio "Il Sole" – Lotto G1 80038 Pomigliano d'Arco (NA) Tel. +39 081 3445075 Fax +39 081 3445071	<b>Rapporto di Prova n°</b> TR_26_01598_010/02	Rev. 00
Data: 11/05/2026		Pagina 1 di 1	

<b>N° Campione:</b>	26_01598_010_002	<b>Data ricevimento:</b>	30/04/2026
<b>Progetto:</b>	-	<b>Data fine prove:</b>	05/05/2026
<b>Data inizio prove:</b>	30/04/2026	<b>Verbale di campionamento N°:</b>	VC_26_01598_010
<b>Categoria merceologica:</b>	Supporti da campionamento aria		
<b>Prodotto / limiti di riferimento:</b>	DLgs n°155 13/08/2010 SO GU n° 216 15/09/2010		
<b>Quantità campione:</b>	2 Filtri		
<b>Codice punto di campionamento:</b>	PM_A10_polveri		
<b>Descrizione campione:</b>	Recettore PMA10		
<b>Luogo di prelievo:</b>	Via Sant'Agostino, 2 - Seveso (MB)		
<b>Metodo di campionamento:</b>	UNI EN 12341:2023 "escluso parte 5.1.1: apparecchiatura certificata"		
<b>Campionato da:</b>	Conedera Fabio - Edison Next Environment sede A		
<b>Data inizio campionamento:</b>	21/04/2026	<b>Ora:</b>	0:00
<b>Data fine campionamento:</b>	21/04/2026	<b>Ora:</b>	23:59
<b>Piano di campionamento:</b>	-		

Parametri determinati	Unità di misura	Valore rilevato	Valore limite	Metodo di prova	Incertezza di misura (K=2, p=95%)	Data inizio-fine prova
<b>Supporto:</b> Filtro (FV/FQ) per la determinazione del particolato in sospensione PM 10 (diametro 47 mm)						
Volume	m <sup>3</sup>	54,3	-	UNI EN 12341:2023 "escluso parte 5.1.1: apparecchiatura certificata"	-	21/04/2026 - 21/04/2026
Particolato sospeso PM 10	µg/m <sup>3</sup>	12,4	MAX 50 <sup>(1)</sup>		± 1,4	30/04/2026 - 05/05/2026
Particolato sospeso PM 10	µg totali	674	-		-	30/04/2026 - 05/05/2026
<b>Supporto:</b> Filtro (FV/FQ) per la determinazione del particolato in sospensione PM 2,5 (diametro 47 mm)						
Volume	m <sup>3</sup>	54,8	-	UNI EN 12341:2023 "escluso parte 5.1.1: apparecchiatura certificata"	-	21/04/2026 - 21/04/2026
Particolato sospeso PM 2,5	µg/m <sup>3</sup>	8,3	MAX 25 <sup>(1)</sup>		± 1,2	30/04/2026 - 05/05/2026
Particolato sospeso PM 2,5	µg totali	455	-		-	30/04/2026 - 05/05/2026

Il rapporto di prova non può essere riprodotto parzialmente, salvo approvazione scritta del Responsabile.  
 I risultati del Rapporto di Prova si riferiscono solo al campione sottoposto a prova.

<sup>(1)</sup> DLgs n°155 13/08/2010 SO GU n°216 15/09/2010. Il valore obiettivo è riferito al tenore totale di ciascun inquinante presente nella frazione PM10 del materiale particolato, calcolato come media su anno civile

L'incertezza di misura è espressa come incertezza estesa.

Se le concentrazioni rilevate risultano inferiori al limite di quantificazione, l'incertezza di misura non è riportata.

L'eventuale valore rilevato in grassetto indica un risultato che è oltre il valore limite di riferimento, senza tenere conto dell'incertezza di misura

"<" Se presente significa inferiore al limite di quantificazione; il numero che segue il simbolo "<" indica il limite di quantificazione definito dal laboratorio.

Quando le informazioni fornite dal cliente possono influire sulla validità dei risultati, il laboratorio ne declina la responsabilità. I dati del campionamento, espressamente dichiarati da chi ha eseguito il campionamento, sono stati utilizzati nell'elaborazione dell'espressione dei risultati. Qualunque scostamento rispetto al metodo di prova e relativo alle attività di laboratorio, viene comunicato al cliente tramite email per sua approvazione

Simone Di Capua

Environmental Technician

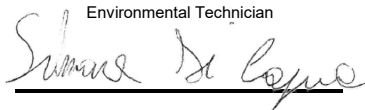

Marco Scarrone

Responsabile Environment & Safety Advisory

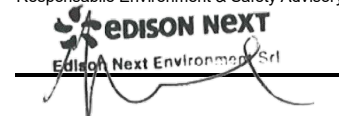

<b>EDISON NEXT ENVIRONMENT Srl</b> Via Acqui, 86 - 10098 Rivoli (TO) Tel. +39 011 9513 901 – Fax +39 011 9513 665 <a href="mailto:info_edisonnextenvironment@edison.it">info_edisonnextenvironment@edison.it</a> <a href="mailto:nextenvironment@pec.edison.it">nextenvironment@pec.edison.it</a> <a href="http://www.edisonnext.it">www.edisonnext.it</a> Capitale Sociale euro 1.000.000,00 i.v. Reg. Imprese - C.F. e P. IVA n. 11716780017 Direzione e coordinamento ex. Art. 2497 cc da parte di Edison SpA	<b>Cliente:</b> <b>PEDELOMBARDA NUOVA SOCIETA' CONSORTILE PER AZIONI</b> <b>VIA ADIGE, 19 - 20135 - MILANO</b>
--	--

<b>Sede operativa A</b> Via Acqui, 86 10098 Rivoli (TO) Tel. +39 011 9513 901 Fax +39 011 9513 665	<b>Sede operativa B</b> Via ex Aeroporto c/o Consorzio "Il Sole" – Lotto G1 80038 Pomigliano d'Arco (NA) <input checked="" type="checkbox"/> Tel. +39 081 3445075 Fax +39 081 3445071	<b>Rapporto di Prova n°</b> TR_26_01598_010/03	Rev. 00
		<b>Data:</b> 11/05/2026	
<b>Pagina</b> 1 di 1			

<b>N° Campione:</b>	26_01598_010_003	<b>Data ricevimento:</b>	30/04/2026
<b>Progetto:</b>	-	<b>Data fine prove:</b>	05/05/2026
<b>Data inizio prove:</b>	30/04/2026	<b>Verbale di campionamento N°:</b>	VC_26_01598_010
<b>Categoria merceologica:</b>	Supporti da campionamento aria		
<b>Prodotto / limiti di riferimento:</b>	DLgs n°155 13/08/2010 SO GU n° 216 15/09/2010		
<b>Quantità campione:</b>	2 Filtri		
<b>Codice punto di campionamento:</b>	PM_A10_polveri		
<b>Descrizione campione:</b>	Recettore PMA10		
<b>Luogo di prelievo:</b>	Via Sant'Agostino, 2 - Seveso (MB)		
<b>Metodo di campionamento:</b>	UNI EN 12341:2023 "escluso parte 5.1.1: apparecchiatura certificata"		
<b>Campionato da:</b>	Conedera Fabio - Edison Next Environment sede A		
<b>Data inizio campionamento:</b>	22/04/2026	<b>Ora:</b>	0:00
<b>Data fine campionamento:</b>	22/04/2026	<b>Ora:</b>	23:59
<b>Piano di campionamento:</b>	-		

Parametri determinati	Unità di misura	Valore rilevato	Valore limite	Metodo di prova	Incertezza di misura (K=2, p=95%)	Data inizio-fine prova
<b>Supporto:</b> Filtro (FV/FQ) per la determinazione del particolato in sospensione PM 10 (diametro 47 mm)						
Volume	m <sup>3</sup>	55,0	-	UNI EN 12341:2023 "escluso parte 5.1.1: apparecchiatura certificata"	-	22/04/2026 - 22/04/2026
Particolato sospeso PM 10	µg/m <sup>3</sup>	14,1	MAX 50 <sup>(1)</sup>		± 1,5	30/04/2026 - 05/05/2026
Particolato sospeso PM 10	µg totali	774	-		-	30/04/2026 - 05/05/2026
<b>Supporto:</b> Filtro (FV/FQ) per la determinazione del particolato in sospensione PM 2,5 (diametro 47 mm)						
Volume	m <sup>3</sup>	55,2	-	UNI EN 12341:2023 "escluso parte 5.1.1: apparecchiatura certificata"	-	22/04/2026 - 22/04/2026
Particolato sospeso PM 2,5	µg/m <sup>3</sup>	9,0	MAX 25 <sup>(1)</sup>		± 1,3	30/04/2026 - 05/05/2026
Particolato sospeso PM 2,5	µg totali	499	-		-	30/04/2026 - 05/05/2026

Il rapporto di prova non può essere riprodotto parzialmente, salvo approvazione scritta del Responsabile.  
 I risultati del Rapporto di Prova si riferiscono solo al campione sottoposto a prova.

<sup>(1)</sup> DLgs n°155 13/08/2010 SO GU n°216 15/09/2010. Il valore obiettivo è riferito al tenore totale di ciascun inquinante presente nella frazione PM10 del materiale particolato, calcolato come media su anno civile

L'incertezza di misura è espressa come incertezza estesa.

Se le concentrazioni rilevate risultano inferiori al limite di quantificazione, l'incertezza di misura non è riportata.

L'eventuale valore rilevato in grassetto indica un risultato che è oltre il valore limite di riferimento, senza tenere conto dell'incertezza di misura

"<" Se presente significa inferiore al limite di quantificazione; il numero che segue il simbolo "<" indica il limite di quantificazione definito dal laboratorio.

Quando le informazioni fornite dal cliente possono influire sulla validità dei risultati, il laboratorio ne declina la responsabilità. I dati del campionamento, espressamente dichiarati da chi ha eseguito il campionamento, sono stati utilizzati nell'elaborazione dell'espressione dei risultati. Qualunque scostamento rispetto al metodo di prova e relativo alle attività di laboratorio, viene comunicato al cliente tramite email per sua approvazione

Simone Di Capua

Environmental Technician

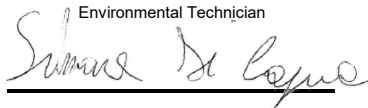

Marco Scarrone

Responsabile Environment & Safety Advisory



<b>EDISON NEXT ENVIRONMENT Srl</b> Via Acqui, 86 - 10098 Rivoli (TO) Tel. +39 011 9513 901 – Fax +39 011 9513 665 <a href="mailto:info_edisonnextenvironment@edison.it">info_edisonnextenvironment@edison.it</a> <a href="mailto:nextenvironment@pec.edison.it">nextenvironment@pec.edison.it</a> <a href="http://www.edisonnext.it">www.edisonnext.it</a> Capitale Sociale euro 1.000.000,00 i.v. Reg. Imprese - C.F. e P. IVA n. 11716780017 Direzione e coordinamento ex. Art. 2497 cc da parte di Edison SpA	<b>Cliente:</b> <b>PEDELOMBARDA NUOVA SOCIETA' CONSORTILE PER AZIONI</b> <b>VIA ADIGE, 19 - 20135 - MILANO</b>
--	--

<b>Sede operativa A</b> Via Acqui, 86 10098 Rivoli (TO) Tel. +39 011 9513 901 Fax +39 011 9513 665	<b>Sede operativa B</b> Via ex Aeroporto c/o Consorzio "Il Sole" – Lotto G1 80038 Pomigliano d'Arco (NA) <input checked="" type="checkbox"/> Tel. +39 081 3445075 Fax +39 081 3445071	<b>Rapporto di Prova n°</b> TR_26_01598_010/04	Rev. 00
		<b>Data:</b> 11/05/2026	
Pagina 1 di 1			

<b>N° Campione:</b>	26_01598_010_004	<b>Data ricevimento:</b>	30/04/2026
<b>Progetto:</b>	-	<b>Data fine prove:</b>	05/05/2026
<b>Data inizio prove:</b>	30/04/2026	<b>Verbale di campionamento N°:</b>	VC_26_01598_010
<b>Categoria merceologica:</b>	Supporti da campionamento aria		
<b>Prodotto / limiti di riferimento:</b>	DLgs n°155 13/08/2010 SO GU n° 216 15/09/2010		
<b>Quantità campione:</b>	2 Filtri		
<b>Codice punto di campionamento:</b>	PM_A10_polveri		
<b>Descrizione campione:</b>	Recettore PMA10		
<b>Luogo di prelievo:</b>	Via Sant'Agostino, 2 - Seveso (MB)		
<b>Metodo di campionamento:</b>	UNI EN 12341:2023 "escluso parte 5.1.1: apparecchiatura certificata"		
<b>Campionato da:</b>	Conedera Fabio - Edison Next Environment sede A		
<b>Data inizio campionamento:</b>	23/04/2026	<b>Ora:</b>	0:00
<b>Data fine campionamento:</b>	23/04/2026	<b>Ora:</b>	23:59
<b>Piano di campionamento:</b>	-		

Parametri determinati	Unità di misura	Valore rilevato	Valore limite	Metodo di prova	Incertezza di misura (K=2, p=95%)	Data inizio-fine prova
<b>Supporto:</b> Filtro (FV/FQ) per la determinazione del particolato in sospensione PM 10 (diametro 47 mm)						
Volume	m <sup>3</sup>	55,1	-	UNI EN 12341:2023 "escluso parte 5.1.1: apparecchiatura certificata"	-	23/04/2026 - 23/04/2026
Particolato sospeso PM 10	µg/m <sup>3</sup>	23,4	MAX 50 <sup>(1)</sup>		± 2,6	30/04/2026 - 05/05/2026
Particolato sospeso PM 10	µg totali	1289	-		-	30/04/2026 - 05/05/2026
<b>Supporto:</b> Filtro (FV/FQ) per la determinazione del particolato in sospensione PM 2,5 (diametro 47 mm)						
Volume	m <sup>3</sup>	55,0	-	UNI EN 12341:2023 "escluso parte 5.1.1: apparecchiatura certificata"	-	23/04/2026 - 23/04/2026
Particolato sospeso PM 2,5	µg/m <sup>3</sup>	10,8	MAX 25 <sup>(1)</sup>		± 1,5	30/04/2026 - 05/05/2026
Particolato sospeso PM 2,5	µg totali	591	-		-	30/04/2026 - 05/05/2026

Il rapporto di prova non può essere riprodotto parzialmente, salvo approvazione scritta del Responsabile.  
 I risultati del Rapporto di Prova si riferiscono solo al campione sottoposto a prova.

<sup>(1)</sup> DLgs n°155 13/08/2010 SO GU n°216 15/09/2010. Il valore obiettivo è riferito al tenore totale di ciascun inquinante presente nella frazione PM10 del materiale particolato, calcolato come media su anno civile

L'incertezza di misura è espressa come incertezza estesa.

Se le concentrazioni rilevate risultano inferiori al limite di quantificazione, l'incertezza di misura non è riportata.

L'eventuale valore rilevato in grassetto indica un risultato che è oltre il valore limite di riferimento, senza tenere conto dell'incertezza di misura

"<" Se presente significa inferiore al limite di quantificazione; il numero che segue il simbolo "<" indica il limite di quantificazione definito dal laboratorio.

Quando le informazioni fornite dal cliente possono influire sulla validità dei risultati, il laboratorio ne declina la responsabilità. I dati del campionamento, espressamente dichiarati da chi ha eseguito il campionamento, sono stati utilizzati nell'elaborazione dell'espressione dei risultati. Qualunque scostamento rispetto al metodo di prova e relativo alle attività di laboratorio, viene comunicato al cliente tramite email per sua approvazione

Simone Di Capua

Environmental Technician

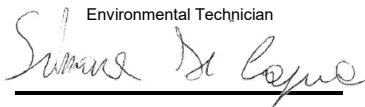

Marco Scarrone

Responsabile Environment & Safety Advisory



<b>EDISON NEXT ENVIRONMENT Srl</b> Via Acqui, 86 - 10098 Rivoli (TO) Tel. +39 011 9513 901 – Fax +39 011 9513 665 <a href="mailto:info_edisonnextenvironment@edison.it">info_edisonnextenvironment@edison.it</a> <a href="mailto:nextenvironment@pec.edison.it">nextenvironment@pec.edison.it</a> <a href="http://www.edisonnext.it">www.edisonnext.it</a> Capitale Sociale euro 1.000.000,00 i.v. Reg. Imprese - C.F. e P. IVA n. 11716780017 Direzione e coordinamento ex. Art. 2497 cc da parte di Edison SpA	<b>Cliente:</b> <b>PEDELOMBARDA NUOVA SOCIETA' CONSORTILE PER AZIONI</b> <b>VIA ADIGE, 19 - 20135 - MILANO</b>
--	--

<b>Sede operativa A</b> Via Acqui, 86 10098 Rivoli (TO) Tel. +39 011 9513 901 Fax +39 011 9513 665	<b>Sede operativa B</b> Via ex Aeroporto c/o Consorzio "Il Sole" – Lotto G1 80038 Pomigliano d'Arco (NA) <input checked="" type="checkbox"/> Tel. +39 081 3445075 Fax +39 081 3445071	<b>Rapporto di Prova n°</b> TR_26_01598_010/05	Rev. 00
<b>Data:</b> 11/05/2026		<b>Pagina</b> 1 di 1	

<b>N° Campione:</b>	26_01598_010_005	<b>Data ricevimento:</b>	30/04/2026
<b>Progetto:</b>	-	<b>Data fine prove:</b>	05/05/2026
<b>Data inizio prove:</b>	30/04/2026	<b>Verbale di campionamento N°:</b>	VC_26_01598_010
<b>Categoria merceologica:</b>	Supporti da campionamento aria		
<b>Prodotto / limiti di riferimento:</b>	DLgs n°155 13/08/2010 SO GU n° 216 15/09/2010		
<b>Quantità campione:</b>	2 Filtri		
<b>Codice punto di campionamento:</b>	PM_A10_polveri		
<b>Descrizione campione:</b>	Recettore PMA10		
<b>Luogo di prelievo:</b>	Via Sant'Agostino, 2 - Seveso (MB)		
<b>Metodo di campionamento:</b>	UNI EN 12341:2023 "escluso parte 5.1.1: apparecchiatura certificata"		
<b>Campionato da:</b>	Conedera Fabio - Edison Next Environment sede A		
<b>Data inizio campionamento:</b>	24/04/2026	<b>Ora:</b>	0:00
<b>Data fine campionamento:</b>	24/04/2026	<b>Ora:</b>	23:59
<b>Piano di campionamento:</b>	-		

Parametri determinati	Unità di misura	Valore rilevato	Valore limite	Metodo di prova	Incertezza di misura (K=2, p=95%)	Data inizio-fine prova
<b>Supporto:</b> Filtro (FV/FQ) per la determinazione del particolato in sospensione PM 10 (diametro 47 mm)						
Volume	m <sup>3</sup>	55,1	-	UNI EN 12341:2023 "escluso parte 5.1.1: apparecchiatura certificata"	-	24/04/2026 - 24/04/2026
Particolato sospeso PM 10	µg/m <sup>3</sup>	20,5	MAX 50 <sup>(1)</sup>		± 2,3	30/04/2026 - 05/05/2026
Particolato sospeso PM 10	µg totali	1130	-		-	30/04/2026 - 05/05/2026
<b>Supporto:</b> Filtro (FV/FQ) per la determinazione del particolato in sospensione PM 2,5 (diametro 47 mm)						
Volume	m <sup>3</sup>	55,2	-	UNI EN 12341:2023 "escluso parte 5.1.1: apparecchiatura certificata"	-	24/04/2026 - 24/04/2026
Particolato sospeso PM 2,5	µg/m <sup>3</sup>	7,2	MAX 25 <sup>(1)</sup>		± 1,0	30/04/2026 - 05/05/2026
Particolato sospeso PM 2,5	µg totali	395	-		-	30/04/2026 - 05/05/2026
Il rapporto di prova non può essere riprodotto parzialmente, salvo approvazione scritta del Responsabile. I risultati del Rapporto di Prova si riferiscono solo al campione sottoposto a prova.						

<sup>(1)</sup> DLgs n°155 13/08/2010 SO GU n°216 15/09/2010. Il valore obiettivo è riferito al tenore totale di ciascun inquinante presente nella frazione PM10 del materiale particolato, calcolato come media su anno civile

L'incertezza di misura è espressa come incertezza estesa.

Se le concentrazioni rilevate risultano inferiori al limite di quantificazione, l'incertezza di misura non è riportata.

L'eventuale valore rilevato in grassetto indica un risultato che è oltre il valore limite di riferimento, senza tenere conto dell'incertezza di misura

"<" Se presente significa inferiore al limite di quantificazione; il numero che segue il simbolo "<" indica il limite di quantificazione definito dal laboratorio.

Quando le informazioni fornite dal cliente possono influire sulla validità dei risultati, il laboratorio ne declina la responsabilità. I dati del campionamento, espressamente dichiarati da chi ha eseguito il campionamento, sono stati utilizzati nell'elaborazione dell'espressione dei risultati. Qualunque scostamento rispetto al metodo di prova e relativo alle attività di laboratorio, viene comunicato al cliente tramite email per sua approvazione

Simone Di Capua

Environmental Technician

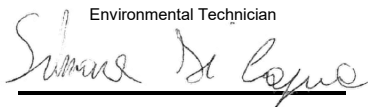

Marco Scarrone

Responsabile Environment & Safety Advisory



<p><b>EDISON NEXT ENVIRONMENT Srl</b> Via Acqui, 86 - 10098 Rivoli (TO) Tel. +39 011 9513 901 – Fax +39 011 9513 665 <a href="mailto:info_edisonnextenvironment@edison.it">info_edisonnextenvironment@edison.it</a> <a href="mailto:nextenvironment@pec.edison.it">nextenvironment@pec.edison.it</a> <a href="http://www.edisonnext.it">www.edisonnext.it</a> Capitale Sociale euro 1.000.000,00 i.v. Reg. Imprese - C.F. e P. IVA n. 11716780017 Direzione e coordinamento ex. Art. 2497 cc da parte di Edison SpA</p>	<p><b>Cliente:</b> <b>PEDELOMBARDA NUOVA SOCIETA' CONSORTILE PER AZIONI</b> <b>VIA ADIGE, 19 - 20135 - MILANO</b></p>
---	---

<p><b>Sede operativa A</b> Via Acqui, 86 10098 Rivoli (TO) Tel. +39 011 9513 901 Fax +39 011 9513 665</p>	<p><b>Sede operativa B</b> Via ex Aeroporto c/o Consorzio "Il Sole" – Lotto G1 80038 Pomigliano d'Arco (NA) Tel. +39 081 3445075 Fax +39 081 3445071</p>	<p><b>Rapporto di Prova n°</b> TR_26_01598_010/06</p>	<p>Rev. 00</p>
<p><b>Data:</b> 11/05/2026</p>		<p><b>Pagina</b> 1 di 1</p>	

<b>N° Campione:</b>	26_01598_010_006	<b>Data ricevimento:</b>	30/04/2026
<b>Progetto:</b>	-	<b>Data fine prove:</b>	05/05/2026
<b>Data inizio prove:</b>	30/04/2026	<b>Verbale di campionamento N°:</b>	VC_26_01598_010
<b>Categoria merceologica:</b>	Supporti da campionamento aria		
<b>Prodotto / limiti di riferimento:</b>	DLgs n°155 13/08/2010 SO GU n° 216 15/09/2010		
<b>Quantità campione:</b>	2 Filtri		
<b>Codice punto di campionamento:</b>	PM_A10_polveri		
<b>Descrizione campione:</b>	Recettore PMA10		
<b>Luogo di prelievo:</b>	Via Sant'Agostino, 2 - Seveso (MB)		
<b>Metodo di campionamento:</b>	UNI EN 12341:2023 "escluso parte 5.1.1: apparecchiatura certificata"		
<b>Campionato da:</b>	Conedera Fabio - Edison Next Environment sede A		
<b>Data inizio campionamento:</b>	25/04/2026	<b>Ora:</b>	0:00
<b>Data fine campionamento:</b>	25/04/2026	<b>Ora:</b>	23:59
<b>Piano di campionamento:</b>	-		

Parametri determinati	Unità di misura	Valore rilevato	Valore limite	Metodo di prova	Incertezza di misura (K=2, p=95%)	Data inizio-fine prova
<b>Supporto:</b> Filtro (FV/FQ) per la determinazione del particolato in sospensione PM 10 (diametro 47 mm)						
Volume	m <sup>3</sup>	55,1	-	UNI EN 12341:2023 "escluso parte 5.1.1: apparecchiatura certificata"	-	25/04/2026 - 25/04/2026
Particolato sospeso PM 10	µg/m <sup>3</sup>	18,1	MAX 50 <sup>(1)</sup>		± 2,0	30/04/2026 - 05/05/2026
Particolato sospeso PM 10	µg totali	994	-		-	30/04/2026 - 05/05/2026
<b>Supporto:</b> Filtro (FV/FQ) per la determinazione del particolato in sospensione PM 2,5 (diametro 47 mm)						
Volume	m <sup>3</sup>	55,2	-	UNI EN 12341:2023 "escluso parte 5.1.1: apparecchiatura certificata"	-	25/04/2026 - 25/04/2026
Particolato sospeso PM 2,5	µg/m <sup>3</sup>	7,3	MAX 25 <sup>(1)</sup>		± 1,0	30/04/2026 - 05/05/2026
Particolato sospeso PM 2,5	µg totali	401	-		-	30/04/2026 - 05/05/2026

Il rapporto di prova non può essere riprodotto parzialmente, salvo approvazione scritta del Responsabile.  
I risultati del Rapporto di Prova si riferiscono solo al campione sottoposto a prova.

<sup>(1)</sup> DLgs n°155 13/08/2010 SO GU n°216 15/09/2010. Il valore obiettivo è riferito al tenore totale di ciascun inquinante presente nella frazione PM10 del materiale particolato, calcolato come media su anno civile

L'incertezza di misura è espressa come incertezza estesa.

Se le concentrazioni rilevate risultano inferiori al limite di quantificazione, l'incertezza di misura non è riportata.

L'eventuale valore rilevato in grassetto indica un risultato che è oltre il valore limite di riferimento, senza tenere conto dell'incertezza di misura

"<" Se presente significa inferiore al limite di quantificazione; il numero che segue il simbolo "<" indica il limite di quantificazione definito dal laboratorio.

Quando le informazioni fornite dal cliente possono influire sulla validità dei risultati, il laboratorio ne declina la responsabilità. I dati del campionamento, espressamente dichiarati da chi ha eseguito il campionamento, sono stati utilizzati nell'elaborazione dell'espressione dei risultati. Qualunque scostamento rispetto al metodo di prova e relativo alle attività di laboratorio, viene comunicato al cliente tramite email per sua approvazione

Simone Di Capua

Environmental Technician

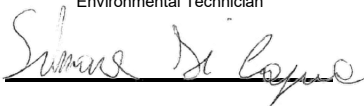

Marco Scarrone

Responsabile Environment & Safety Advisory



Rapporto di prova n°: **26LA08781 rev.00 del 27/05/2026**

Committente  
**EDISON NEXT ENVIRONMENT SRL**  
VIA ACQUI, 86  
10098 RIVOLI TO

*Dati del campione*

Data arrivo: **30/04/2026**

Matrice: **supporto per ambiente di lavoro**

(S) Descrizione: **PM A1 (Via Treviso - Meda)**



26LA08781

*Dati campionamento*

Campionamento a cura di: **cliente, Zappino - Conedera**

(S) Inizio: **20/04/2026 08.00.00**

(S) Fine: **26/04/2026 08.00.00**

(S) Campionamento eseguito presso: **Meda**

(S) Punto di campionamento: **PM A1 (Via Treviso - Meda)**

(S) Tipo: ---

## RISULTATI ANALITICI

<u>Prova</u>	<u>Metodo di prova</u>	<u>U.M.</u>	<u>Valore</u>	<u>Incertezza</u>	<u>Inizio</u>	<u>Fine</u>
A	1,2,3,4,6,7,8-eptaclorodibenzodiossina	EPA 1613B 1994	fg	< 20000	30/04	13/05
A	1,2,3,4,6,7,8-eptaclorodibenzofurano	EPA 1613B 1994	fg	< 20000	30/04	13/05
A	1,2,3,4,7,8,9-eptaclorodibenzofurano	EPA 1613B 1994	fg	< 20000	30/04	13/05
A	1,2,3,4,7,8-esaclorodibenzo-p-diossina	EPA 1613B 1994	fg	< 10000	30/04	13/05
A	1,2,3,4,7,8-esaclorodibenzofurano	EPA 1613B 1994	fg	< 10000	30/04	13/05
A	1,2,3,6,7,8-esaclorodibenzo-p-diossina	EPA 1613B 1994	fg	< 10000	30/04	13/05
A	1,2,3,6,7,8-esaclorodibenzofurano	EPA 1613B 1994	fg	< 10000	30/04	13/05
A	1,2,3,7,8,9-esaclorodibenzo-p-diossina	EPA 1613B 1994	fg	< 10000	30/04	13/05
A	1,2,3,7,8,9-esaclorodibenzofurano	EPA 1613B 1994	fg	< 10000	30/04	13/05
A	1,2,3,7,8-pentaclorodibenzo-p-diossina	EPA 1613B 1994	fg	< 10000	30/04	13/05
A	1,2,3,7,8-pentaclorodibenzofurano	EPA 1613B 1994	fg	< 10000	30/04	13/05
A	2,3,4,6,7,8-esaclorodibenzofurano	EPA 1613B 1994	fg	< 10000	30/04	13/05
A	2,3,4,7,8-pentaclorodibenzofurano	EPA 1613B 1994	fg	< 10000	30/04	13/05

**Documento firmato digitalmente ai sensi del D Lgs N.82 del 7 marzo 2005 e s.m.i**

I risultati contenuti nel presente Rapporto di prova si riferiscono esclusivamente al campione oggetto di analisi. Il presente Rapporto di prova non può essere riprodotto parzialmente, salvo autorizzazione scritta di Chelab.

CHELAB S.r.l. - Socio Unico, Company subject to the direction and coordination of Mérieux NutriSciences Corporation

Head Office: Via Fratta 25 31023 Resana, Italy Phone +39 0423.7177 Fax +39 0423.715058 www.merieuxnutrisciences.com/it

VAT nr. IT 01500900269, R.E.A Treviso n. 156079 Fully paid up € 103.480,00.

## Segue rapporto di prova 26LA08781 rev.00

### RISULTATI ANALITICI

<u>Prova</u>	<u>Metodo di prova</u>	<u>U.M.</u>	<u>Valore</u>	<u>Incertezza</u>	<u>Inizio</u>	<u>Fine</u>
A 2,3,7,8-tetraclorodibenzo-p-diossina	EPA 1613B 1994	fg	< 5000		30/04	13/05
A 2,3,7,8-tetraclorodibenzofurano	EPA 1613B 1994	fg	8000	±1600	30/04	13/05
A octaclorodibenzo-p-diossina	EPA 1613B 1994	fg	46000	±9300	30/04	13/05
A octaclorodibenzofurano	EPA 1613B 1994	fg	< 20000		30/04	13/05
A tossicità equivalente (diossine)	EPA 1613B 1994	fg	< 5000		30/04	13/05

A: Prova eseguita presso il Laboratorio di Cairo Montenotte (SV) C.so Stalingrado, 50

B: Prova eseguita presso il Laboratorio di Porto Torres (SS) Via Giovanni da Verrazzano Z.I.

III: Prova eseguita fuori sede. Dove non è espressamente indicata la Categoria III la prova è classificata come Categoria 0 (prova eseguita presso il laboratorio). La sede di riferimento compare vicino ai singoli parametri da campo.

#: Prova eseguita da laboratorio terzo

§: Dati forniti dal cliente

MDL : Method Detection Limit

U.M. : Unità di Misura

S.S.: Sostanza secca

<: Il risultato è da intendersi inferiore al limite di quantificazione (LOQ)

Il risultato, così come espresso, è stato ottenuto mediante elaborazione dei dati espressamente sottoscritti da chi ha eseguito il campionamento e/o dalla Committenza.

L'incertezza indicata è l'incertezza estesa analitica corrispondente ad un fattore di copertura k approssimato a 2 che, per una distribuzione normale dei dati, corrisponde ad un intervallo di fiducia del 95%.

Per i parametri microbiologici, l'intervallo di confidenza è calcolato con un fattore di copertura pari a 2 e con un livello di fiducia del 95%.

I risultati riportati sul rapporto di prova non sono corretti per il fattore di recupero in quanto il medesimo rientra nei limiti di accettabilità, qualora previsti, dei singoli metodi di prova.

I giudizi di conformità / non conformità eventualmente riportati si riferiscono ai parametri analizzati e si basano sul confronto del risultato con i valori di riferimento senza considerare l'incertezza e/o l'intervallo di confidenza della misura.

Le sommatorie di più composti, qualora presenti, sono state calcolate con il criterio lower bound; il LOQ della somma corrisponde al LOQ più elevato tra quelli determinati per le singole sostanze concorrenti alla sommatoria.

Il laboratorio declina ogni responsabilità in merito ai dati forniti dal cliente.

Ove i metodi lo richiedono, si garantisce il rispetto di tutte le condizioni ambientali necessarie al corretto svolgimento delle prove analitiche.

I risultati riportati nel presente rapporto di prova si riferiscono unicamente al campione effettivamente sottoposto a prova e, se fornito dal cliente, così come ricevuto.

Nel caso in cui il campione si presenti con alterazioni tali da poter influenzare i risultati analitici, ma il cliente ne chieda comunque l'analisi, il laboratorio declina ogni responsabilità.

#### **Persone che possono autorizzare i Rapporti di Prova:**

Dott. Massimiliano Brignone, Direttore della Sede di Cairo Montenotte

Dott. Stefano Pinna, Direttore della Sede di Porto Torres

Dott.ssa Tiziana Giusto, Direttore Responsabile del Laboratorio Rifiuti

Dott. Glauco Barbero, Responsabile del Settore Aria, Acqua, Terre di Cairo Montenotte

Dott.ssa Barbara Bergero, Responsabile del Settore Microbiologia, Microscopia, Ecotossicologia

Dott.ssa Elena Solari, Vice Responsabile del Settore Microbiologia, Microscopia, Ecotossicologia

Dott.ssa Silvia Mirengo, Coordinatore Laboratorio Rifiuti

#### **Il presente rapporto di prova è firmato digitalmente da:**

##### **Documento firmato digitalmente ai sensi del D Lgs N.82 del 7 marzo 2005 e s.m.i**

I risultati contenuti nel presente Rapporto di prova si riferiscono esclusivamente al campione oggetto di analisi. Il presente Rapporto di prova non può essere riprodotto parzialmente, salvo autorizzazione scritta di Chelab.

CHELAB S.r.l. - Socio Unico, Company subject to the direction and coordination of Mérieux NutriSciences Corporation

Head Office: Via Fratta 25 31023 Resana, Italy Phone +39 0423.7177 Fax +39 0423.715058 www.merieuxnutrisciences.com/it

VAT nr. IT 01500900269, R.E.A Treviso n. 156079 Fully paid up € 103.480,00.

**Segue rapporto di prova 26LA08781 rev.00**

**Dott.ssa Tiziana Giusto**  
**Ordine Interprovinciale dei Chimici e dei Fisici**  
**della Liguria n°1011**

----- **Fine rapporto di prova** -----

**Documento firmato digitalmente ai sensi del D Lgs N.82 del 7 marzo 2005 e s.m.i**

I risultati contenuti nel presente Rapporto di prova si riferiscono esclusivamente al campione oggetto di analisi. Il presente Rapporto di prova non può essere riprodotto parzialmente, salvo autorizzazione scritta di Chelab.

CHELAB S.r.l. - Socio Unico, Company subject to the direction and coordination of Mérieux NutriSciences Corporation  
Head Office: Via Fratta 25 31023 Resana, Italy Phone +39 0423.7177 Fax +39 0423.715058 www.merieuxnutrisciences.com/it  
VAT nr. IT 01500900269, R.E.A Treviso n. 156079 Fully paid up € 103.480,00.

Rapporto di prova n°: **26LA08782 rev.00 del 27/05/2026**

Committente  
**EDISON NEXT ENVIRONMENT SRL**

VIA ACQUI, 86  
10098 RIVOLI TO

*Dati del campione*

Data arrivo: **30/04/2026**

Matrice: **supporto per ambiente di lavoro**

(S) Descrizione: **PM A2 (Via Carnia - Meda)**



26LA08782

*Dati campionamento*

Campionamento a cura di: **cliente, Zappino - Conedera**

(S) Inizio: **20/04/2026 08.00.00**

(S) Fine: **26/04/2026 08.00.00**

(S) Campionamento eseguito presso: **Meda**

(S) Punto di campionamento: **PM A2 (Via Carnia - Meda)**

(S) Tipo: ---

## RISULTATI ANALITICI

<u>Prova</u>	<u>Metodo di prova</u>	<u>U.M.</u>	<u>Valore</u>	<u>Incertezza</u>	<u>Inizio</u>	<u>Fine</u>
A	1,2,3,4,6,7,8-eptaclorodibenzodiossina	EPA 1613B 1994	fg	< 20000	30/04	13/05
A	1,2,3,4,6,7,8-eptaclorodibenzofurano	EPA 1613B 1994	fg	< 20000	30/04	13/05
A	1,2,3,4,7,8,9-eptaclorodibenzofurano	EPA 1613B 1994	fg	< 20000	30/04	13/05
A	1,2,3,4,7,8-esaclorodibenzo-p-diossina	EPA 1613B 1994	fg	< 10000	30/04	13/05
A	1,2,3,4,7,8-esaclorodibenzofurano	EPA 1613B 1994	fg	< 10000	30/04	13/05
A	1,2,3,6,7,8-esaclorodibenzo-p-diossina	EPA 1613B 1994	fg	< 10000	30/04	13/05
A	1,2,3,6,7,8-esaclorodibenzofurano	EPA 1613B 1994	fg	< 10000	30/04	13/05
A	1,2,3,7,8,9-esaclorodibenzo-p-diossina	EPA 1613B 1994	fg	< 10000	30/04	13/05
A	1,2,3,7,8,9-esaclorodibenzofurano	EPA 1613B 1994	fg	< 10000	30/04	13/05
A	1,2,3,7,8-pentaclorodibenzo-p-diossina	EPA 1613B 1994	fg	< 10000	30/04	13/05
A	1,2,3,7,8-pentaclorodibenzofurano	EPA 1613B 1994	fg	< 10000	30/04	13/05
A	2,3,4,6,7,8-esaclorodibenzofurano	EPA 1613B 1994	fg	< 10000	30/04	13/05
A	2,3,4,7,8-pentaclorodibenzofurano	EPA 1613B 1994	fg	< 10000	30/04	13/05

**Documento firmato digitalmente ai sensi del D Lgs N.82 del 7 marzo 2005 e s.m.i**

I risultati contenuti nel presente Rapporto di prova si riferiscono esclusivamente al campione oggetto di analisi. Il presente Rapporto di prova non può essere riprodotto parzialmente, salvo autorizzazione scritta di Chelab.

CHELAB S.r.l. - Socio Unico, Company subject to the direction and coordination of Mérieux NutriSciences Corporation

Head Office: Via Fratta 25 31023 Resana, Italy Phone +39 0423.7177 Fax +39 0423.715058 www.merieuxnutrisciences.com/it

VAT nr. IT 01500900269, R.E.A Treviso n. 156079 Fully paid up € 103.480,00.

## Segue rapporto di prova 26LA08782 rev.00

### RISULTATI ANALITICI

<u>Prova</u>	<u>Metodo di prova</u>	<u>U.M.</u>	<u>Valore</u>	<u>Incertezza</u>	<u>Inizio</u>	<u>Fine</u>
A 2,3,7,8-tetraclorodibenzo-p-diossina	EPA 1613B 1994	fg	< 5000		30/04	13/05
A 2,3,7,8-tetraclorodibenzofurano	EPA 1613B 1994	fg	5500	±1100	30/04	13/05
A octaclorodibenzo-p-diossina	EPA 1613B 1994	fg	38000	±7600	30/04	13/05
A octaclorodibenzofurano	EPA 1613B 1994	fg	< 20000		30/04	13/05
A tossicità equivalente (diossine)	EPA 1613B 1994	fg	< 5000		30/04	13/05

A: Prova eseguita presso il Laboratorio di Cairo Montenotte (SV) C.so Stalingrado, 50

B: Prova eseguita presso il Laboratorio di Porto Torres (SS) Via Giovanni da Verrazzano Z.I.

III: Prova eseguita fuori sede. Dove non è espressamente indicata la Categoria III la prova è classificata come Categoria 0 (prova eseguita presso il laboratorio). La sede di riferimento compare vicino ai singoli parametri da campo.

#: Prova eseguita da laboratorio terzo

§: Dati forniti dal cliente

MDL : Method Detection Limit

U.M. : Unità di Misura

S.S.: Sostanza secca

<: Il risultato è da intendersi inferiore al limite di quantificazione (LOQ)

Il risultato, così come espresso, è stato ottenuto mediante elaborazione dei dati espressamente sottoscritti da chi ha eseguito il campionamento e/o dalla Committenza.

L'incertezza indicata è l'incertezza estesa analitica corrispondente ad un fattore di copertura k approssimato a 2 che, per una distribuzione normale dei dati, corrisponde ad un intervallo di fiducia del 95%.

Per i parametri microbiologici, l'intervallo di confidenza è calcolato con un fattore di copertura pari a 2 e con un livello di fiducia del 95%.

I risultati riportati sul rapporto di prova non sono corretti per il fattore di recupero in quanto il medesimo rientra nei limiti di accettabilità, qualora previsti, dei singoli metodi di prova.

I giudizi di conformità / non conformità eventualmente riportati si riferiscono ai parametri analizzati e si basano sul confronto del risultato con i valori di riferimento senza considerare l'incertezza e/o l'intervallo di confidenza della misura.

Le sommatorie di più composti, qualora presenti, sono state calcolate con il criterio lower bound; il LOQ della somma corrisponde al LOQ più elevato tra quelli determinati per le singole sostanze concorrenti alla sommatoria.

Il laboratorio declina ogni responsabilità in merito ai dati forniti dal cliente.

Ove i metodi lo richiedono, si garantisce il rispetto di tutte le condizioni ambientali necessarie al corretto svolgimento delle prove analitiche.

I risultati riportati nel presente rapporto di prova si riferiscono unicamente al campione effettivamente sottoposto a prova e, se fornito dal cliente, così come ricevuto.

Nel caso in cui il campione si presenti con alterazioni tali da poter influenzare i risultati analitici, ma il cliente ne chieda comunque l'analisi, il laboratorio declina ogni responsabilità.

#### **Persone che possono autorizzare i Rapporti di Prova:**

Dott. Massimiliano Brignone, Direttore della Sede di Cairo Montenotte

Dott. Stefano Pinna, Direttore della Sede di Porto Torres

Dott.ssa Tiziana Giusto, Direttore Responsabile del Laboratorio Rifiuti

Dott. Glauco Barbero, Responsabile del Settore Aria, Acqua, Terre di Cairo Montenotte

Dott.ssa Barbara Bergero, Responsabile del Settore Microbiologia, Microscopia, Ecotossicologia

Dott.ssa Elena Solari, Vice Responsabile del Settore Microbiologia, Microscopia, Ecotossicologia

Dott.ssa Silvia Mirengo, Coordinatore Laboratorio Rifiuti

#### **Il presente rapporto di prova è firmato digitalmente da:**

##### **Documento firmato digitalmente ai sensi del D Lgs N.82 del 7 marzo 2005 e s.m.i**

I risultati contenuti nel presente Rapporto di prova si riferiscono esclusivamente al campione oggetto di analisi. Il presente Rapporto di prova non può essere riprodotto parzialmente, salvo autorizzazione scritta di Chelab.

CHELAB S.r.l. - Socio Unico, Company subject to the direction and coordination of Mérieux NutriSciences Corporation

Head Office: Via Fratta 25 31023 Resana, Italy Phone +39 0423.7177 Fax +39 0423.715058 www.merieuxnutrisciences.com/it

VAT nr. IT 01500900269, R.E.A Treviso n. 156079 Fully paid up € 103.480,00.

**Segue rapporto di prova 26LA08782 rev.00**

**Dott.ssa Tiziana Giusto**  
**Ordine Interprovinciale dei Chimici e dei Fisici**  
**della Liguria n°1011**

----- **Fine rapporto di prova** -----

**Documento firmato digitalmente ai sensi del D Lgs N.82 del 7 marzo 2005 e s.m.i**

I risultati contenuti nel presente Rapporto di prova si riferiscono esclusivamente al campione oggetto di analisi. Il presente Rapporto di prova non può essere riprodotto parzialmente, salvo autorizzazione scritta di Chelab.

CHELAB S.r.l. - Socio Unico, Company subject to the direction and coordination of Mérieux NutriSciences Corporation  
Head Office: Via Fratta 25 31023 Resana, Italy Phone +39 0423.7177 Fax +39 0423.715058 www.merieuxnutrisciences.com/it  
VAT nr. IT 01500900269, R.E.A Treviso n. 156079 Fully paid up € 103.480,00.

Rapporto di prova n°: **26LA08783 rev.00 del 27/05/2026**

Committente  
**EDISON NEXT ENVIRONMENT SRL**  
VIA ACQUI, 86  
10098 RIVOLI TO

*Dati del campione*

Data arrivo: **30/04/2026**

Matrice: **supporto per ambiente di lavoro**

(S) Descrizione: **PM A3 (Via della Roggia 69 - Seveso)**



26LA08783

*Dati campionamento*

Campionamento a cura di: **cliente, Zappino - Conedera**

(S) Inizio: **20/04/2026 08.00.00**

(S) Fine: **26/04/2026 08.00.00**

(S) Campionamento eseguito presso: **Seveso**

(S) Punto di campionamento: **PM A3 (Via della Roggia 69 - Seveso)**

(S) Tipo: ---

## RISULTATI ANALITICI

<u>Prova</u>	<u>Metodo di prova</u>	<u>U.M.</u>	<u>Valore</u>	<u>Incertezza</u>	<u>Inizio</u>	<u>Fine</u>
A	1,2,3,4,6,7,8-eptaclorodibenzodiossina	EPA 1613B 1994	fg	< 20000	30/04	13/05
A	1,2,3,4,6,7,8-eptaclorodibenzofurano	EPA 1613B 1994	fg	< 20000	30/04	13/05
A	1,2,3,4,7,8,9-eptaclorodibenzofurano	EPA 1613B 1994	fg	< 20000	30/04	13/05
A	1,2,3,4,7,8-esaclorodibenzo-p-diossina	EPA 1613B 1994	fg	< 10000	30/04	13/05
A	1,2,3,4,7,8-esaclorodibenzofurano	EPA 1613B 1994	fg	< 10000	30/04	13/05
A	1,2,3,6,7,8-esaclorodibenzo-p-diossina	EPA 1613B 1994	fg	< 10000	30/04	13/05
A	1,2,3,6,7,8-esaclorodibenzofurano	EPA 1613B 1994	fg	< 10000	30/04	13/05
A	1,2,3,7,8,9-esaclorodibenzo-p-diossina	EPA 1613B 1994	fg	< 10000	30/04	13/05
A	1,2,3,7,8,9-esaclorodibenzofurano	EPA 1613B 1994	fg	< 10000	30/04	13/05
A	1,2,3,7,8-pentaclorodibenzo-p-diossina	EPA 1613B 1994	fg	< 10000	30/04	13/05
A	1,2,3,7,8-pentaclorodibenzofurano	EPA 1613B 1994	fg	< 10000	30/04	13/05
A	2,3,4,6,7,8-esaclorodibenzofurano	EPA 1613B 1994	fg	< 10000	30/04	13/05
A	2,3,4,7,8-pentaclorodibenzofurano	EPA 1613B 1994	fg	< 10000	30/04	13/05

**Documento firmato digitalmente ai sensi del D Lgs N.82 del 7 marzo 2005 e s.m.i**

I risultati contenuti nel presente Rapporto di prova si riferiscono esclusivamente al campione oggetto di analisi. Il presente Rapporto di prova non può essere riprodotto parzialmente, salvo autorizzazione scritta di Chelab.

CHELAB S.r.l. - Socio Unico, Company subject to the direction and coordination of Mérieux NutriSciences Corporation

Head Office: Via Fratta 25 31023 Resana, Italy Phone +39 0423.7177 Fax +39 0423.715058 www.merieuxnutrisciences.com/it

VAT nr. IT 01500900269, R.E.A Treviso n. 156079 Fully paid up € 103.480,00.

## Segue rapporto di prova 26LA08783 rev.00

### RISULTATI ANALITICI

<u>Prova</u>	<u>Metodo di prova</u>	<u>U.M.</u>	<u>Valore</u>	<u>Incertezza</u>	<u>Inizio</u>	<u>Fine</u>
A 2,3,7,8-tetraclorodibenzo-p-diossina	EPA 1613B 1994	fg	< 5000		30/04	13/05
A 2,3,7,8-tetraclorodibenzofurano	EPA 1613B 1994	fg	< 5000		30/04	13/05
A octaclorodibenzo-p-diossina	EPA 1613B 1994	fg	23000	±4600	30/04	13/05
A octaclorodibenzofurano	EPA 1613B 1994	fg	< 20000		30/04	13/05
A tossicità equivalente (diossine)	EPA 1613B 1994	fg	< 5000		30/04	13/05

A: Prova eseguita presso il Laboratorio di Cairo Montenotte (SV) C.so Stalingrado, 50

B: Prova eseguita presso il Laboratorio di Porto Torres (SS) Via Giovanni da Verrazzano Z.I.

III: Prova eseguita fuori sede. Dove non è espressamente indicata la Categoria III la prova è classificata come Categoria 0 (prova eseguita presso il laboratorio). La sede di riferimento compare vicino ai singoli parametri da campo.

#: Prova eseguita da laboratorio terzo

§: Dati forniti dal cliente

MDL : Method Detection Limit

U.M. : Unità di Misura

S.S.: Sostanza secca

<: Il risultato è da intendersi inferiore al limite di quantificazione (LOQ)

Il risultato, così come espresso, è stato ottenuto mediante elaborazione dei dati espressamente sottoscritti da chi ha eseguito il campionamento e/o dalla Committenza.

L'incertezza indicata è l'incertezza estesa analitica corrispondente ad un fattore di copertura k approssimato a 2 che, per una distribuzione normale dei dati, corrisponde ad un intervallo di fiducia del 95%.

Per i parametri microbiologici, l'intervallo di confidenza è calcolato con un fattore di copertura pari a 2 e con un livello di fiducia del 95%.

I risultati riportati sul rapporto di prova non sono corretti per il fattore di recupero in quanto il medesimo rientra nei limiti di accettabilità, qualora previsti, dei singoli metodi di prova.

I giudizi di conformità / non conformità eventualmente riportati si riferiscono ai parametri analizzati e si basano sul confronto del risultato con i valori di riferimento senza considerare l'incertezza e/o l'intervallo di confidenza della misura.

Le sommatorie di più composti, qualora presenti, sono state calcolate con il criterio lower bound; il LOQ della somma corrisponde al LOQ più elevato tra quelli determinati per le singole sostanze concorrenti alla sommatoria.

Il laboratorio declina ogni responsabilità in merito ai dati forniti dal cliente.

Ove i metodi lo richiedono, si garantisce il rispetto di tutte le condizioni ambientali necessarie al corretto svolgimento delle prove analitiche.

I risultati riportati nel presente rapporto di prova si riferiscono unicamente al campione effettivamente sottoposto a prova e, se fornito dal cliente, così come ricevuto.

Nel caso in cui il campione si presenti con alterazioni tali da poter influenzare i risultati analitici, ma il cliente ne chieda comunque l'analisi, il laboratorio declina ogni responsabilità.

#### **Persone che possono autorizzare i Rapporti di Prova:**

Dott. Massimiliano Brignone, Direttore della Sede di Cairo Montenotte

Dott. Stefano Pinna, Direttore della Sede di Porto Torres

Dott.ssa Tiziana Giusto, Direttore Responsabile del Laboratorio Rifiuti

Dott. Glauco Barbero, Responsabile del Settore Aria, Acqua, Terre di Cairo Montenotte

Dott.ssa Barbara Bergero, Responsabile del Settore Microbiologia, Microscopia, Ecotossicologia

Dott.ssa Elena Solari, Vice Responsabile del Settore Microbiologia, Microscopia, Ecotossicologia

Dott.ssa Silvia Mirengo, Coordinatore Laboratorio Rifiuti

#### **Il presente rapporto di prova è firmato digitalmente da:**

##### **Documento firmato digitalmente ai sensi del D Lgs N.82 del 7 marzo 2005 e s.m.i**

I risultati contenuti nel presente Rapporto di prova si riferiscono esclusivamente al campione oggetto di analisi. Il presente Rapporto di prova non può essere riprodotto parzialmente, salvo autorizzazione scritta di Chelab.

CHELAB S.r.l. - Socio Unico, Company subject to the direction and coordination of Mérieux NutriSciences Corporation

Head Office: Via Fratta 25 31023 Resana, Italy Phone +39 0423.7177 Fax +39 0423.715058 www.merieuxnutrisciences.com/it

VAT nr. IT 01500900269, R.E.A Treviso n. 156079 Fully paid up € 103.480,00.

**Segue rapporto di prova 26LA08783 rev.00**

**Dott.ssa Tiziana Giusto**  
**Ordine Interprovinciale dei Chimici e dei Fisici**  
**della Liguria n°1011**

----- **Fine rapporto di prova** -----

**Documento firmato digitalmente ai sensi del D Lgs N.82 del 7 marzo 2005 e s.m.i**

I risultati contenuti nel presente Rapporto di prova si riferiscono esclusivamente al campione oggetto di analisi. Il presente Rapporto di prova non può essere riprodotto parzialmente, salvo autorizzazione scritta di Chelab.

CHELAB S.r.l. - Socio Unico, Company subject to the direction and coordination of Mérieux NutriSciences Corporation  
Head Office: Via Fratta 25 31023 Resana, Italy Phone +39 0423.7177 Fax +39 0423.715058 www.merieuxnutrisciences.com/it  
VAT nr. IT 01500900269, R.E.A Treviso n. 156079 Fully paid up € 103.480,00.

Rapporto di prova n°: **26LA08784 rev.00 del 27/05/2026**

Committente  
**EDISON NEXT ENVIRONMENT SRL**  
VIA ACQUI, 86  
10098 RIVOLI TO

*Dati del campione*

Data arrivo: **30/04/2026**

Matrice: **supporto per ambiente di lavoro**

(S) Descrizione: **PM A4 (Via del Tramonto 26 - Seveso)**



26LA08784

*Dati campionamento*

Campionamento a cura di: **cliente, Zappino - Conedera**

(S) Inizio: **20/04/2026 08.00.00**

(S) Fine: **26/04/2026 08.00.00**

(S) Campionamento eseguito presso: **Seveso**

(S) Punto di campionamento: **PM A4 (Via del Tramonto 26 - Seveso)**

(S) Tipo: ---

## RISULTATI ANALITICI

<u>Prova</u>	<u>Metodo di prova</u>	<u>U.M.</u>	<u>Valore</u>	<u>Incertezza</u>	<u>Inizio</u>	<u>Fine</u>
A	1,2,3,4,6,7,8-eptaclorodibenzodiossina	EPA 1613B 1994	fg	< 20000	30/04	14/05
A	1,2,3,4,6,7,8-eptaclorodibenzofurano	EPA 1613B 1994	fg	< 20000	30/04	14/05
A	1,2,3,4,7,8,9-eptaclorodibenzofurano	EPA 1613B 1994	fg	< 20000	30/04	14/05
A	1,2,3,4,7,8-esaclorodibenzo-p-diossina	EPA 1613B 1994	fg	< 10000	30/04	14/05
A	1,2,3,4,7,8-esaclorodibenzofurano	EPA 1613B 1994	fg	< 10000	30/04	14/05
A	1,2,3,6,7,8-esaclorodibenzo-p-diossina	EPA 1613B 1994	fg	< 10000	30/04	14/05
A	1,2,3,6,7,8-esaclorodibenzofurano	EPA 1613B 1994	fg	< 10000	30/04	14/05
A	1,2,3,7,8,9-esaclorodibenzo-p-diossina	EPA 1613B 1994	fg	< 10000	30/04	14/05
A	1,2,3,7,8,9-esaclorodibenzofurano	EPA 1613B 1994	fg	< 10000	30/04	14/05
A	1,2,3,7,8-pentaclorodibenzo-p-diossina	EPA 1613B 1994	fg	< 10000	30/04	14/05
A	1,2,3,7,8-pentaclorodibenzofurano	EPA 1613B 1994	fg	< 10000	30/04	14/05
A	2,3,4,6,7,8-esaclorodibenzofurano	EPA 1613B 1994	fg	< 10000	30/04	14/05
A	2,3,4,7,8-pentaclorodibenzofurano	EPA 1613B 1994	fg	< 10000	30/04	14/05

**Documento firmato digitalmente ai sensi del D Lgs N.82 del 7 marzo 2005 e s.m.i**

I risultati contenuti nel presente Rapporto di prova si riferiscono esclusivamente al campione oggetto di analisi. Il presente Rapporto di prova non può essere riprodotto parzialmente, salvo autorizzazione scritta di Chelab.

CHELAB S.r.l. - Socio Unico, Company subject to the direction and coordination of Mérieux NutriSciences Corporation

Head Office: Via Fratta 25 31023 Resana, Italy Phone +39 0423.7177 Fax +39 0423.715058 www.merieuxnutrisciences.com/it

VAT nr. IT 01500900269, R.E.A Treviso n. 156079 Fully paid up € 103.480,00.

## Segue rapporto di prova 26LA08784 rev.00

### RISULTATI ANALITICI

<u>Prova</u>	<u>Metodo di prova</u>	<u>U.M.</u>	<u>Valore</u>	<u>Incertezza</u>	<u>Inizio</u>	<u>Fine</u>
A 2,3,7,8-tetraclorodibenzo-p-diossina	EPA 1613B 1994	fg	< 5000		30/04	14/05
A 2,3,7,8-tetraclorodibenzofurano	EPA 1613B 1994	fg	6800	±1400	30/04	14/05
A octaclorodibenzo-p-diossina	EPA 1613B 1994	fg	35000	±6900	30/04	14/05
A octaclorodibenzofurano	EPA 1613B 1994	fg	< 20000		30/04	14/05
A tossicità equivalente (diossine)	EPA 1613B 1994	fg	5000	±1000	30/04	14/05

A: Prova eseguita presso il Laboratorio di Cairo Montenotte (SV) C.so Stalingrado, 50

B: Prova eseguita presso il Laboratorio di Porto Torres (SS) Via Giovanni da Verrazzano Z.I.

III: Prova eseguita fuori sede. Dove non è espressamente indicata la Categoria III la prova è classificata come Categoria 0 (prova eseguita presso il laboratorio). La sede di riferimento compare vicino ai singoli parametri da campo.

#: Prova eseguita da laboratorio terzo

§: Dati forniti dal cliente

MDL : Method Detection Limit

U.M. : Unità di Misura

S.S.: Sostanza secca

<: Il risultato è da intendersi inferiore al limite di quantificazione (LOQ)

Il risultato, così come espresso, è stato ottenuto mediante elaborazione dei dati espressamente sottoscritti da chi ha eseguito il campionamento e/o dalla Committenza.

L'incertezza indicata è l'incertezza estesa analitica corrispondente ad un fattore di copertura k approssimato a 2 che, per una distribuzione normale dei dati, corrisponde ad un intervallo di fiducia del 95%.

Per i parametri microbiologici, l'intervallo di confidenza è calcolato con un fattore di copertura pari a 2 e con un livello di fiducia del 95%.

I risultati riportati sul rapporto di prova non sono corretti per il fattore di recupero in quanto il medesimo rientra nei limiti di accettabilità, qualora previsti, dei singoli metodi di prova.

I giudizi di conformità / non conformità eventualmente riportati si riferiscono ai parametri analizzati e si basano sul confronto del risultato con i valori di riferimento senza considerare l'incertezza e/o l'intervallo di confidenza della misura.

Le sommatorie di più composti, qualora presenti, sono state calcolate con il criterio lower bound; il LOQ della somma corrisponde al LOQ più elevato tra quelli determinati per le singole sostanze concorrenti alla sommatoria.

Il laboratorio declina ogni responsabilità in merito ai dati forniti dal cliente.

Ove i metodi lo richiedono, si garantisce il rispetto di tutte le condizioni ambientali necessarie al corretto svolgimento delle prove analitiche.

I risultati riportati nel presente rapporto di prova si riferiscono unicamente al campione effettivamente sottoposto a prova e, se fornito dal cliente, così come ricevuto.

Nel caso in cui il campione si presenti con alterazioni tali da poter influenzare i risultati analitici, ma il cliente ne chieda comunque l'analisi, il laboratorio declina ogni responsabilità.

#### **Persone che possono autorizzare i Rapporti di Prova:**

Dott. Massimiliano Brignone, Direttore della Sede di Cairo Montenotte

Dott. Stefano Pinna, Direttore della Sede di Porto Torres

Dott.ssa Tiziana Giusto, Direttore Responsabile del Laboratorio Rifiuti

Dott. Glauco Barbero, Responsabile del Settore Aria, Acqua, Terre di Cairo Montenotte

Dott.ssa Barbara Bergero, Responsabile del Settore Microbiologia, Microscopia, Ecotossicologia

Dott.ssa Elena Solari, Vice Responsabile del Settore Microbiologia, Microscopia, Ecotossicologia

Dott.ssa Silvia Mirengo, Coordinatore Laboratorio Rifiuti

#### **Il presente rapporto di prova è firmato digitalmente da:**

##### **Documento firmato digitalmente ai sensi del D Lgs N.82 del 7 marzo 2005 e s.m.i**

I risultati contenuti nel presente Rapporto di prova si riferiscono esclusivamente al campione oggetto di analisi. Il presente Rapporto di prova non può essere riprodotto parzialmente, salvo autorizzazione scritta di Chelab.

CHELAB S.r.l. - Socio Unico, Company subject to the direction and coordination of Mérieux NutriSciences Corporation

Head Office: Via Fratta 25 31023 Resana, Italy Phone +39 0423.7177 Fax +39 0423.715058 www.merieuxnutrisciences.com/it

VAT nr. IT 01500900269, R.E.A Treviso n. 156079 Fully paid up € 103.480,00.

**Segue rapporto di prova 26LA08784 rev.00**

**Dott.ssa Tiziana Giusto**  
**Ordine Interprovinciale dei Chimici e dei Fisici**  
**della Liguria n°1011**

----- **Fine rapporto di prova** -----

**Documento firmato digitalmente ai sensi del D Lgs N.82 del 7 marzo 2005 e s.m.i**

I risultati contenuti nel presente Rapporto di prova si riferiscono esclusivamente al campione oggetto di analisi. Il presente Rapporto di prova non può essere riprodotto parzialmente, salvo autorizzazione scritta di Chelab.

CHELAB S.r.l. - Socio Unico, Company subject to the direction and coordination of Mérieux NutriSciences Corporation  
Head Office: Via Fratta 25 31023 Resana, Italy Phone +39 0423.7177 Fax +39 0423.715058 www.merieuxnutrisciences.com/it  
VAT nr. IT 01500900269, R.E.A Treviso n. 156079 Fully paid up € 103.480,00.

Rapporto di prova n°: **26LA08785 rev.00 del 27/05/2026**

Committente  
**EDISON NEXT ENVIRONMENT SRL**  
VIA ACQUI, 86  
10098 RIVOLI TO

*Dati del campione*

Data arrivo: **30/04/2026**

Matrice: **supporto per ambiente di lavoro**

(S) Descrizione: **PM A5 (Via Giovanni De Medici 60 - Cesano Maderno)**



26LA08785

*Dati campionamento*

Campionamento a cura di: **cliente, Zappino - Conedera**

(S) Inizio: **20/04/2026 08.00.00**

(S) Fine: **26/04/2026 08.00.00**

(S) Campionamento eseguito presso: **Cesano Maderno**

(S) Punto di campionamento: **PM A5 (Via Giovanni De Medici 60 - Cesano Maderno)**

(S) Tipo: ---

## RISULTATI ANALITICI

<u>Prova</u>	<u>Metodo di prova</u>	<u>U.M.</u>	<u>Valore</u>	<u>Incertezza</u>	<u>Inizio</u>	<u>Fine</u>
A	1,2,3,4,6,7,8-eptaclorodibenzodiossina	EPA 1613B 1994	fg	< 20000		30/04 13/05
A	1,2,3,4,6,7,8-eptaclorodibenzofurano	EPA 1613B 1994	fg	22000 ±4500		30/04 13/05
A	1,2,3,4,7,8,9-eptaclorodibenzofurano	EPA 1613B 1994	fg	< 20000		30/04 13/05
A	1,2,3,4,7,8-esaclorodibenzo-p-diossina	EPA 1613B 1994	fg	< 10000		30/04 13/05
A	1,2,3,4,7,8-esaclorodibenzofurano	EPA 1613B 1994	fg	< 10000		30/04 13/05
A	1,2,3,6,7,8-esaclorodibenzo-p-diossina	EPA 1613B 1994	fg	< 10000		30/04 13/05
A	1,2,3,6,7,8-esaclorodibenzofurano	EPA 1613B 1994	fg	< 10000		30/04 13/05
A	1,2,3,7,8,9-esaclorodibenzo-p-diossina	EPA 1613B 1994	fg	< 10000		30/04 13/05
A	1,2,3,7,8,9-esaclorodibenzofurano	EPA 1613B 1994	fg	< 10000		30/04 13/05
A	1,2,3,7,8-pentaclorodibenzo-p-diossina	EPA 1613B 1994	fg	< 10000		30/04 13/05
A	1,2,3,7,8-pentaclorodibenzofurano	EPA 1613B 1994	fg	< 10000		30/04 13/05
A	2,3,4,6,7,8-esaclorodibenzofurano	EPA 1613B 1994	fg	< 10000		30/04 13/05
A	2,3,4,7,8-pentaclorodibenzofurano	EPA 1613B 1994	fg	11000 ±2200		30/04 13/05

**Documento firmato digitalmente ai sensi del D Lgs N.82 del 7 marzo 2005 e s.m.i**

I risultati contenuti nel presente Rapporto di prova si riferiscono esclusivamente al campione oggetto di analisi. Il presente Rapporto di prova non può essere riprodotto parzialmente, salvo autorizzazione scritta di Chelab.

CHELAB S.r.l. - Socio Unico, Company subject to the direction and coordination of Mérieux NutriSciences Corporation

Head Office: Via Fratta 25 31023 Resana, Italy Phone +39 0423.7177 Fax +39 0423.715058 www.merieuxnutrisciences.com/it

VAT nr. IT 01500900269, R.E.A Treviso n. 156079 Fully paid up € 103.480,00.

## Segue rapporto di prova 26LA08785 rev.00

### RISULTATI ANALITICI

<u>Prova</u>	<u>Metodo di prova</u>	<u>U.M.</u>	<u>Valore</u>	<u>Incertezza</u>	<u>Inizio</u>	<u>Fine</u>
A 2,3,7,8-tetraclorodibenzo-p-diossina	EPA 1613B 1994	fg	< 5000		30/04	13/05
A 2,3,7,8-tetraclorodibenzofurano	EPA 1613B 1994	fg	14000	±2900	30/04	13/05
A octaclorodibenzo-p-diossina	EPA 1613B 1994	fg	47000	±9300	30/04	13/05
A octaclorodibenzofurano	EPA 1613B 1994	fg	< 20000		30/04	13/05
A tossicità equivalente (diossine)	EPA 1613B 1994	fg	6800	±1400	30/04	13/05

A: Prova eseguita presso il Laboratorio di Cairo Montenotte (SV) C.so Stalingrado, 50

B: Prova eseguita presso il Laboratorio di Porto Torres (SS) Via Giovanni da Verrazzano Z.I.

III: Prova eseguita fuori sede. Dove non è espressamente indicata la Categoria III la prova è classificata come Categoria 0 (prova eseguita presso il laboratorio). La sede di riferimento compare vicino ai singoli parametri da campo.

#: Prova eseguita da laboratorio terzo

§: Dati forniti dal cliente

MDL : Method Detection Limit

U.M. : Unità di Misura

S.S.: Sostanza secca

<: Il risultato è da intendersi inferiore al limite di quantificazione (LOQ)

Il risultato, così come espresso, è stato ottenuto mediante elaborazione dei dati espressamente sottoscritti da chi ha eseguito il campionamento e/o dalla Committenza.

L'incertezza indicata è l'incertezza estesa analitica corrispondente ad un fattore di copertura k approssimato a 2 che, per una distribuzione normale dei dati, corrisponde ad un intervallo di fiducia del 95%.

Per i parametri microbiologici, l'intervallo di confidenza è calcolato con un fattore di copertura pari a 2 e con un livello di fiducia del 95%.

I risultati riportati sul rapporto di prova non sono corretti per il fattore di recupero in quanto il medesimo rientra nei limiti di accettabilità, qualora previsti, dei singoli metodi di prova.

I giudizi di conformità / non conformità eventualmente riportati si riferiscono ai parametri analizzati e si basano sul confronto del risultato con i valori di riferimento senza considerare l'incertezza e/o l'intervallo di confidenza della misura.

Le sommatorie di più composti, qualora presenti, sono state calcolate con il criterio lower bound; il LOQ della somma corrisponde al LOQ più elevato tra quelli determinati per le singole sostanze concorrenti alla sommatoria.

Il laboratorio declina ogni responsabilità in merito ai dati forniti dal cliente.

Ove i metodi lo richiedono, si garantisce il rispetto di tutte le condizioni ambientali necessarie al corretto svolgimento delle prove analitiche.

I risultati riportati nel presente rapporto di prova si riferiscono unicamente al campione effettivamente sottoposto a prova e, se fornito dal cliente, così come ricevuto.

Nel caso in cui il campione si presenti con alterazioni tali da poter influenzare i risultati analitici, ma il cliente ne chieda comunque l'analisi, il laboratorio declina ogni responsabilità.

#### **Persone che possono autorizzare i Rapporti di Prova:**

Dott. Massimiliano Brignone, Direttore della Sede di Cairo Montenotte

Dott. Stefano Pinna, Direttore della Sede di Porto Torres

Dott.ssa Tiziana Giusto, Direttore Responsabile del Laboratorio Rifiuti

Dott. Glauco Barbero, Responsabile del Settore Aria, Acqua, Terre di Cairo Montenotte

Dott.ssa Barbara Bergero, Responsabile del Settore Microbiologia, Microscopia, Ecotossicologia

Dott.ssa Elena Solari, Vice Responsabile del Settore Microbiologia, Microscopia, Ecotossicologia

Dott.ssa Silvia Mirengo, Coordinatore Laboratorio Rifiuti

#### **Il presente rapporto di prova è firmato digitalmente da:**

##### **Documento firmato digitalmente ai sensi del D Lgs N.82 del 7 marzo 2005 e s.m.i**

I risultati contenuti nel presente Rapporto di prova si riferiscono esclusivamente al campione oggetto di analisi. Il presente Rapporto di prova non può essere riprodotto parzialmente, salvo autorizzazione scritta di Chelab.

CHELAB S.r.l. - Socio Unico, Company subject to the direction and coordination of Mérieux NutriSciences Corporation

Head Office: Via Fratta 25 31023 Resana, Italy Phone +39 0423.7177 Fax +39 0423.715058 www.merieuxnutrisciences.com/it

VAT nr. IT 01500900269, R.E.A Treviso n. 156079 Fully paid up € 103.480,00.

**Segue rapporto di prova 26LA08785 rev.00**

**Dott.ssa Tiziana Giusto**  
**Ordine Interprovinciale dei Chimici e dei Fisici**  
**della Liguria n°1011**

----- **Fine rapporto di prova** -----

**Documento firmato digitalmente ai sensi del D Lgs N.82 del 7 marzo 2005 e s.m.i**

I risultati contenuti nel presente Rapporto di prova si riferiscono esclusivamente al campione oggetto di analisi. Il presente Rapporto di prova non può essere riprodotto parzialmente, salvo autorizzazione scritta di Chelab.

CHELAB S.r.l. - Socio Unico, Company subject to the direction and coordination of Mérieux NutriSciences Corporation  
Head Office: Via Fratta 25 31023 Resana, Italy Phone +39 0423.7177 Fax +39 0423.715058 www.merieuxnutrisciences.com/it  
VAT nr. IT 01500900269, R.E.A Treviso n. 156079 Fully paid up € 103.480,00.

Rapporto di prova n°: **26LA08786 rev.00 del 27/05/2026**

Committente  
**EDISON NEXT ENVIRONMENT SRL**

VIA ACQUI, 86  
10098 RIVOLI TO

*Dati del campione*

Data arrivo: **30/04/2026**

Matrice: **supporto per ambiente di lavoro**

(S) Descrizione: **PM A7 (Via Sant'Eurasia 24 - Cesano Maderno)**



26LA08786

*Dati campionamento*

Campionamento a cura di: **cliente, Zappino - Conedera**

(S) Inizio: **20/04/2026 08.00.00**

(S) Fine: **26/04/2026 08.00.00**

(S) Campionamento eseguito presso: **Cesano Maderno**

(S) Punto di campionamento: **PM A7 (Via Sant'Eurasia 24 - Cesano Maderno)**

(S) Tipo: ---

## RISULTATI ANALITICI

<u>Prova</u>	<u>Metodo di prova</u>	<u>U.M.</u>	<u>Valore</u>	<u>Incertezza</u>	<u>Inizio</u>	<u>Fine</u>
A	1,2,3,4,6,7,8-eptaclorodibenzodiossina	EPA 1613B 1994	fg	< 20000		30/04 14/05
A	1,2,3,4,6,7,8-eptaclorodibenzofurano	EPA 1613B 1994	fg	22000 ±4300		30/04 14/05
A	1,2,3,4,7,8,9-eptaclorodibenzofurano	EPA 1613B 1994	fg	< 20000		30/04 14/05
A	1,2,3,4,7,8-esaclorodibenzo-p-diossina	EPA 1613B 1994	fg	< 10000		30/04 14/05
A	1,2,3,4,7,8-esaclorodibenzofurano	EPA 1613B 1994	fg	< 10000		30/04 14/05
A	1,2,3,6,7,8-esaclorodibenzo-p-diossina	EPA 1613B 1994	fg	< 10000		30/04 14/05
A	1,2,3,6,7,8-esaclorodibenzofurano	EPA 1613B 1994	fg	< 10000		30/04 14/05
A	1,2,3,7,8,9-esaclorodibenzo-p-diossina	EPA 1613B 1994	fg	< 10000		30/04 14/05
A	1,2,3,7,8,9-esaclorodibenzofurano	EPA 1613B 1994	fg	< 10000		30/04 14/05
A	1,2,3,7,8-pentaclorodibenzo-p-diossina	EPA 1613B 1994	fg	< 10000		30/04 14/05
A	1,2,3,7,8-pentaclorodibenzofurano	EPA 1613B 1994	fg	< 10000		30/04 14/05
A	2,3,4,6,7,8-esaclorodibenzofurano	EPA 1613B 1994	fg	< 10000		30/04 14/05
A	2,3,4,7,8-pentaclorodibenzofurano	EPA 1613B 1994	fg	13000 ±2500		30/04 14/05

**Documento firmato digitalmente ai sensi del D Lgs N.82 del 7 marzo 2005 e s.m.i**

I risultati contenuti nel presente Rapporto di prova si riferiscono esclusivamente al campione oggetto di analisi. Il presente Rapporto di prova non può essere riprodotto parzialmente, salvo autorizzazione scritta di Chelab.

CHELAB S.r.l. - Socio Unico, Company subject to the direction and coordination of Mérieux NutriSciences Corporation

Head Office: Via Fratta 25 31023 Resana, Italy Phone +39 0423.7177 Fax +39 0423.715058 www.merieuxnutrisciences.com/it  
VAT nr. IT 01500900269, R.E.A Treviso n. 156079 Fully paid up € 103.480,00.

## Segue rapporto di prova 26LA08786 rev.00

### RISULTATI ANALITICI

<u>Prova</u>	<u>Metodo di prova</u>	<u>U.M.</u>	<u>Valore</u>	<u>Incertezza</u>	<u>Inizio</u>	<u>Fine</u>
A 2,3,7,8-tetraclorodibenzo-p-diossina	EPA 1613B 1994	fg	< 5000		30/04	14/05
A 2,3,7,8-tetraclorodibenzofurano	EPA 1613B 1994	fg	13000	±2600	30/04	14/05
A octaclorodibenzo-p-diossina	EPA 1613B 1994	fg	59000	±12000	30/04	14/05
A octaclorodibenzofurano	EPA 1613B 1994	fg	< 20000		30/04	14/05
A tossicità equivalente (diossine)	EPA 1613B 1994	fg	7600	±1500	30/04	14/05

A: Prova eseguita presso il Laboratorio di Cairo Montenotte (SV) C.so Stalingrado, 50

B: Prova eseguita presso il Laboratorio di Porto Torres (SS) Via Giovanni da Verrazzano Z.I.

III: Prova eseguita fuori sede. Dove non è espressamente indicata la Categoria III la prova è classificata come Categoria 0 (prova eseguita presso il laboratorio). La sede di riferimento compare vicino ai singoli parametri da campo.

#: Prova eseguita da laboratorio terzo

§: Dati forniti dal cliente

MDL : Method Detection Limit

U.M. : Unità di Misura

S.S.: Sostanza secca

<: Il risultato è da intendersi inferiore al limite di quantificazione (LOQ)

Il risultato, così come espresso, è stato ottenuto mediante elaborazione dei dati espressamente sottoscritti da chi ha eseguito il campionamento e/o dalla Committenza.

L'incertezza indicata è l'incertezza estesa analitica corrispondente ad un fattore di copertura k approssimato a 2 che, per una distribuzione normale dei dati, corrisponde ad un intervallo di fiducia del 95%.

Per i parametri microbiologici, l'intervallo di confidenza è calcolato con un fattore di copertura pari a 2 e con un livello di fiducia del 95%.

I risultati riportati sul rapporto di prova non sono corretti per il fattore di recupero in quanto il medesimo rientra nei limiti di accettabilità, qualora previsti, dei singoli metodi di prova.

I giudizi di conformità / non conformità eventualmente riportati si riferiscono ai parametri analizzati e si basano sul confronto del risultato con i valori di riferimento senza considerare l'incertezza e/o l'intervallo di confidenza della misura.

Le sommatorie di più composti, qualora presenti, sono state calcolate con il criterio lower bound; il LOQ della somma corrisponde al LOQ più elevato tra quelli determinati per le singole sostanze concorrenti alla sommatoria.

Il laboratorio declina ogni responsabilità in merito ai dati forniti dal cliente.

Ove i metodi lo richiedono, si garantisce il rispetto di tutte le condizioni ambientali necessarie al corretto svolgimento delle prove analitiche.

I risultati riportati nel presente rapporto di prova si riferiscono unicamente al campione effettivamente sottoposto a prova e, se fornito dal cliente, così come ricevuto.

Nel caso in cui il campione si presenti con alterazioni tali da poter influenzare i risultati analitici, ma il cliente ne chieda comunque l'analisi, il laboratorio declina ogni responsabilità.

#### **Persone che possono autorizzare i Rapporti di Prova:**

Dott. Massimiliano Brignone, Direttore della Sede di Cairo Montenotte

Dott. Stefano Pinna, Direttore della Sede di Porto Torres

Dott.ssa Tiziana Giusto, Direttore Responsabile del Laboratorio Rifiuti

Dott. Glauco Barbero, Responsabile del Settore Aria, Acqua, Terre di Cairo Montenotte

Dott.ssa Barbara Bergero, Responsabile del Settore Microbiologia, Microscopia, Ecotossicologia

Dott.ssa Elena Solari, Vice Responsabile del Settore Microbiologia, Microscopia, Ecotossicologia

Dott.ssa Silvia Mirengo, Coordinatore Laboratorio Rifiuti

#### **Il presente rapporto di prova è firmato digitalmente da:**

##### **Documento firmato digitalmente ai sensi del D Lgs N.82 del 7 marzo 2005 e s.m.i**

I risultati contenuti nel presente Rapporto di prova si riferiscono esclusivamente al campione oggetto di analisi. Il presente Rapporto di prova non può essere riprodotto parzialmente, salvo autorizzazione scritta di Chelab.

CHELAB S.r.l. - Socio Unico, Company subject to the direction and coordination of Mérieux NutriSciences Corporation

Head Office: Via Fratta 25 31023 Resana, Italy Phone +39 0423.7177 Fax +39 0423.715058 www.merieuxnutrisciences.com/it

VAT nr. IT 01500900269, R.E.A Treviso n. 156079 Fully paid up € 103.480,00.

**Segue rapporto di prova 26LA08786 rev.00**

**Dott.ssa Tiziana Giusto**  
**Ordine Interprovinciale dei Chimici e dei Fisici**  
**della Liguria n°1011**

----- **Fine rapporto di prova** -----

**Documento firmato digitalmente ai sensi del D Lgs N.82 del 7 marzo 2005 e s.m.i**

I risultati contenuti nel presente Rapporto di prova si riferiscono esclusivamente al campione oggetto di analisi. Il presente Rapporto di prova non può essere riprodotto parzialmente, salvo autorizzazione scritta di Chelab.

CHELAB S.r.l. - Socio Unico, Company subject to the direction and coordination of Mérieux NutriSciences Corporation  
Head Office: Via Fratta 25 31023 Resana, Italy Phone +39 0423.7177 Fax +39 0423.715058 www.merieuxnutrisciences.com/it  
VAT nr. IT 01500900269, R.E.A Treviso n. 156079 Fully paid up € 103.480,00.

Rapporto di prova n°: **26LA08787 rev.00 del 27/05/2026**

Committente  
**EDISON NEXT ENVIRONMENT SRL**  
VIA ACQUI, 86  
10098 RIVOLI TO

*Dati del campione*

Data arrivo: **30/04/2026**  
Matrice: **supporto per ambiente di lavoro**  
(S) Descrizione: **PM A10 (Via Sant'Agostino 2 - Seveso)**



26LA08787

*Dati campionamento*

Campionamento a cura di: **cliente, Zappino - Conedera**  
(S) Inizio: **20/04/2026 08.00.00**  
(S) Fine: **26/04/2026 08.00.00**  
(S) Campionamento eseguito presso: **Seveso**  
(S) Punto di campionamento: **PM A10 (Via Sant'Agostino 2 - Seveso)**  
(S) Tipo: ---

**RISULTATI ANALITICI**

<u>Prova</u>	<u>Metodo di prova</u>	<u>U.M.</u>	<u>Valore</u>	<u>Incertezza</u>	<u>Inizio</u>	<u>Fine</u>
A	1,2,3,4,6,7,8-eptaclorodibenzodiossina	EPA 1613B 1994	fg	< 20000	30/04	13/05
A	1,2,3,4,6,7,8-eptaclorodibenzofurano	EPA 1613B 1994	fg	< 20000	30/04	13/05
A	1,2,3,4,7,8,9-eptaclorodibenzofurano	EPA 1613B 1994	fg	< 20000	30/04	13/05
A	1,2,3,4,7,8-esaclorodibenzo-p-diossina	EPA 1613B 1994	fg	< 10000	30/04	13/05
A	1,2,3,4,7,8-esaclorodibenzofurano	EPA 1613B 1994	fg	< 10000	30/04	13/05
A	1,2,3,6,7,8-esaclorodibenzo-p-diossina	EPA 1613B 1994	fg	< 10000	30/04	13/05
A	1,2,3,6,7,8-esaclorodibenzofurano	EPA 1613B 1994	fg	< 10000	30/04	13/05
A	1,2,3,7,8,9-esaclorodibenzo-p-diossina	EPA 1613B 1994	fg	< 10000	30/04	13/05
A	1,2,3,7,8,9-esaclorodibenzofurano	EPA 1613B 1994	fg	< 10000	30/04	13/05
A	1,2,3,7,8-pentaclorodibenzo-p-diossina	EPA 1613B 1994	fg	< 10000	30/04	13/05
A	1,2,3,7,8-pentaclorodibenzofurano	EPA 1613B 1994	fg	< 10000	30/04	13/05
A	2,3,4,6,7,8-esaclorodibenzofurano	EPA 1613B 1994	fg	< 10000	30/04	13/05
A	2,3,4,7,8-pentaclorodibenzofurano	EPA 1613B 1994	fg	< 10000	30/04	13/05

**Documento firmato digitalmente ai sensi del D Lgs N.82 del 7 marzo 2005 e s.m.i**

I risultati contenuti nel presente Rapporto di prova si riferiscono esclusivamente al campione oggetto di analisi. Il presente Rapporto di prova non può essere riprodotto parzialmente, salvo autorizzazione scritta di Chelab.

CHELAB S.r.l. - Socio Unico, Company subject to the direction and coordination of Mérieux NutriSciences Corporation  
Head Office: Via Fratta 25 31023 Resana, Italy Phone +39 0423.7177 Fax +39 0423.715058 www.merieuxnutrisciences.com/it  
VAT nr. IT 01500900269, R.E.A Treviso n. 156079 Fully paid up € 103.480,00.

## Segue rapporto di prova 26LA08787 rev.00

### RISULTATI ANALITICI

<u>Prova</u>	<u>Metodo di prova</u>	<u>U.M.</u>	<u>Valore</u>	<u>Incertezza</u>	<u>Inizio</u>	<u>Fine</u>
A 2,3,7,8-tetraclorodibenzo-p-diossina	EPA 1613B 1994	fg	< 5000		30/04	13/05
A 2,3,7,8-tetraclorodibenzofurano	EPA 1613B 1994	fg	< 5000		30/04	13/05
A octaclorodibenzo-p-diossina	EPA 1613B 1994	fg	90000	±18000	30/04	13/05
A octaclorodibenzofurano	EPA 1613B 1994	fg	< 20000		30/04	13/05
A tossicità equivalente (diossine)	EPA 1613B 1994	fg	< 5000		30/04	13/05

A: Prova eseguita presso il Laboratorio di Cairo Montenotte (SV) C.so Stalingrado, 50

B: Prova eseguita presso il Laboratorio di Porto Torres (SS) Via Giovanni da Verrazzano Z.I.

III: Prova eseguita fuori sede. Dove non è espressamente indicata la Categoria III la prova è classificata come Categoria 0 (prova eseguita presso il laboratorio). La sede di riferimento compare vicino ai singoli parametri da campo.

#: Prova eseguita da laboratorio terzo

§: Dati forniti dal cliente

MDL : Method Detection Limit

U.M. : Unità di Misura

S.S.: Sostanza secca

<: Il risultato è da intendersi inferiore al limite di quantificazione (LOQ)

Il risultato, così come espresso, è stato ottenuto mediante elaborazione dei dati espressamente sottoscritti da chi ha eseguito il campionamento e/o dalla Committenza.

L'incertezza indicata è l'incertezza estesa analitica corrispondente ad un fattore di copertura k approssimato a 2 che, per una distribuzione normale dei dati, corrisponde ad un intervallo di fiducia del 95%.

Per i parametri microbiologici, l'intervallo di confidenza è calcolato con un fattore di copertura pari a 2 e con un livello di fiducia del 95%.

I risultati riportati sul rapporto di prova non sono corretti per il fattore di recupero in quanto il medesimo rientra nei limiti di accettabilità, qualora previsti, dei singoli metodi di prova.

I giudizi di conformità / non conformità eventualmente riportati si riferiscono ai parametri analizzati e si basano sul confronto del risultato con i valori di riferimento senza considerare l'incertezza e/o l'intervallo di confidenza della misura.

Le sommatorie di più composti, qualora presenti, sono state calcolate con il criterio lower bound; il LOQ della somma corrisponde al LOQ più elevato tra quelli determinati per le singole sostanze concorrenti alla sommatoria.

Il laboratorio declina ogni responsabilità in merito ai dati forniti dal cliente.

Ove i metodi lo richiedono, si garantisce il rispetto di tutte le condizioni ambientali necessarie al corretto svolgimento delle prove analitiche.

I risultati riportati nel presente rapporto di prova si riferiscono unicamente al campione effettivamente sottoposto a prova e, se fornito dal cliente, così come ricevuto.

Nel caso in cui il campione si presenti con alterazioni tali da poter influenzare i risultati analitici, ma il cliente ne chieda comunque l'analisi, il laboratorio declina ogni responsabilità.

#### **Persone che possono autorizzare i Rapporti di Prova:**

Dott. Massimiliano Brignone, Direttore della Sede di Cairo Montenotte

Dott. Stefano Pinna, Direttore della Sede di Porto Torres

Dott.ssa Tiziana Giusto, Direttore Responsabile del Laboratorio Rifiuti

Dott. Glauco Barbero, Responsabile del Settore Aria, Acqua, Terre di Cairo Montenotte

Dott.ssa Barbara Bergero, Responsabile del Settore Microbiologia, Microscopia, Ecotossicologia

Dott.ssa Elena Solari, Vice Responsabile del Settore Microbiologia, Microscopia, Ecotossicologia

Dott.ssa Silvia Mirengo, Coordinatore Laboratorio Rifiuti

#### **Il presente rapporto di prova è firmato digitalmente da:**

##### **Documento firmato digitalmente ai sensi del D Lgs N.82 del 7 marzo 2005 e s.m.i**

I risultati contenuti nel presente Rapporto di prova si riferiscono esclusivamente al campione oggetto di analisi. Il presente Rapporto di prova non può essere riprodotto parzialmente, salvo autorizzazione scritta di Chelab.

CHELAB S.r.l. - Socio Unico, Company subject to the direction and coordination of Mérieux NutriSciences Corporation

Head Office: Via Fratta 25 31023 Resana, Italy Phone +39 0423.7177 Fax +39 0423.715058 www.merieuxnutrisciences.com/it

VAT nr. IT 01500900269, R.E.A Treviso n. 156079 Fully paid up € 103.480,00.

**Segue rapporto di prova 26LA08787 rev.00**

**Dott.ssa Tiziana Giusto**  
**Ordine Interprovinciale dei Chimici e dei Fisici**  
**della Liguria n°1011**

----- **Fine rapporto di prova** -----

**Documento firmato digitalmente ai sensi del D Lgs N.82 del 7 marzo 2005 e s.m.i**

I risultati contenuti nel presente Rapporto di prova si riferiscono esclusivamente al campione oggetto di analisi. Il presente Rapporto di prova non può essere riprodotto parzialmente, salvo autorizzazione scritta di Chelab.

CHELAB S.r.l. - Socio Unico, Company subject to the direction and coordination of Mérieux NutriSciences Corporation  
Head Office: Via Fratta 25 31023 Resana, Italy Phone +39 0423.7177 Fax +39 0423.715058 www.merieuxnutrisciences.com/it  
VAT nr. IT 01500900269, R.E.A Treviso n. 156079 Fully paid up € 103.480,00.