

<b>EDISON NEXT ENVIRONMENT Srl</b> Via Acqui, 86 - 10098 Rivoli (TO) Tel. +39 011 9513 901 – Fax +39 011 9513 665 info_edisonnextenvironment@edison.it nextenvironment@pec.edison.it www.edisonnext.it  Capitale Sociale euro 1.000.000,00 i.v. Reg. Imprese - C.F. e P. IVA n. 11716780017 Direzione e coordinamento ex. Art. 2497 cc da parte di Edison SpA		<b>Protocollo:</b> REL/U/2025/001021		
		<b>Codifica documento:</b> INT_25_02526		
		<b>Descrizione elaborato:</b> Relazione Tecnica		
<b>Sede operativa A</b> <input checked="" type="checkbox"/>  Via Acqui, 86 10098 Rivoli (TO) Tel. +39 011 9513 901 Fax +39 011 9513 665	<b>Sede operativa B</b> <input type="checkbox"/>  Via ex Aeroporto c/o Consorzio "Il Sole – Lotto G1 80038 Pomigliano d'arco (NA) Tel. +39 081 3445075 Fax +39 081 3445071	<b>Pagina</b> 1 di 20		
		<b>Allegati:</b> 4		
		<b>Note:</b>		
<b>PEDELOMBARDA NUOVA S.C.P.A.</b> <b>MONITORAGGIO COMPONENTE ATMOSFERA</b> <b>CORSO D'OPERA - 23 GIUGNO - 28 GIUGNO 2025</b>				
<b>LISTA DI DISTRIBUZIONE:</b> Pedelombarda nuova S.c.p.A. Via Adige 19 20135 Milano				
<b>Rev.</b>	[Indicare brevemente motivo della Revisione. In caso di Rev.00 indicare Prima Emissione]			
	<b>Data</b>	<b>Elaborazione</b>	<b>Verifica</b>	<b>Approvazione</b>
00	18/06/25	Firmato elettronicamente da Donato Troiano Project Manager	Firmato elettronicamente da Nicola Molicacolella Responsabile campionamento e analisi di campo aria	Firmato elettronicamente da Marco Scarrone Responsabile Environment and Safety Advisory

## INDICE

1. PREMESSA.....	3
2. DOCUMENTAZIONE DI RIFERIMENTO .....	4
3. PARAMETRI E STAZIONI DI MONITORAGGIO .....	4
3.1 MONITORAGGIO PM <sub>2,5</sub> , PM <sub>10</sub> E DIOSSINE: STRUMENTAZIONE, METODICHE ED ATTIVITÀ ESEGUITE 5	
3.2 MONITORAGGIO PARAMETRI METEOROLOGICI.....	6
4. RISULTATI DEL MONITORAGGIO .....	7
5. RISULTATI DEL RILIEVO DEI PARAMETRI METEOROLOGICI .....	16

## ALLEGATI:

ALLEGATO 1: SCHEDE UBICAZIONI STAZIONI RECETTORI

ALLEGATO 2: GRAFICI STAZIONE METEOROLOGICA ARPA MARIANO COMENSE

ALLEGATO 3: GRAFICI CURVA LIMITE

ALLEGATO 4: RAPPORTI DI PROVA

## 1. PREMESSA

Il presente documento illustra i risultati del monitoraggio ambientale Corso d'opera della componente atmosfera eseguito da Edison Next Environment S.r.l. su incarico di Consorzio Pedelombarda Nuova S.c.p.A. e condotto secondo quanto riportato nel documento *"Siti Contaminati – Progetto esecutivo di bonifica area ex-Icmesa – Piano di monitoraggio polveri e Diossine – Definizione dei limiti di attenzione e di intervento"*.

Le attività di monitoraggio ambientale Corso D'Operam in oggetto sono state svolte, a partire dal 23 Giugno al 28 Giugno 2025, su n°7 stazioni recettori situati lungo l'asse viario SS 35 dei Giovi nel comune di Cesano Maderno, Seveso e Meda, in conformità al Piano di monitoraggio di riferimento, di cui sopra.

I parametri monitorati sono stati PM<sub>2,5</sub>, PM<sub>10</sub> e Diossine.



**Figura 1.1: Inquadramento dell'area di intervento.**



## 2. DOCUMENTAZIONE DI RIFERIMENTO

Le attività sono state eseguite in conformità ai criteri metodologici indicati nel documento di riferimento “Siti Contaminati – Progetto esecutivo di bonifica area ex-Icmesa – Piano di monitoraggio polveri e Diossine – Definizione dei limiti di attenzione e di intervento”.

I principali riferimenti tecnico-normativi considerati per eseguire le attività sono le seguenti:

- D.Lgs. n. 152/2006 e s.m.i. “Norme in materia ambientale” – Parte Quinta concernente “Norme in materia di tutela dell’aria e di riduzione delle emissioni in atmosfera”
- D.Lgs. n. 155/2010 e s.m.i. “Attuazione della Direttiva Europea 2008/50/CE relativa alla qualità dell’aria ambiente e per un’aria più pulita in Europa”
- Campionamento PM<sub>2,5</sub> e PM<sub>10</sub>: Norma EN 12341:2023;
- Campionamento Diossina: Norma EPA TO-9A 1999.
- Analisi Diossina: Norma EPA 1613 B 1994.
- 

## 3. PARAMETRI E STAZIONI DI MONITORAGGIO

In accordo con quanto richiesto, le attività di monitoraggio hanno interessato i seguenti parametri:

- PM<sub>2,5</sub>;
- PM<sub>10</sub>
- Diossine.

Le attività di rilievo, descritte nel successivo paragrafo, sono state eseguite in corrispondenza delle n. 8 stazioni recettori previste dal Piano di Monitoraggio ambientale di riferimento.

In particolare, l’ubicazione delle n°8 stazioni recettori sono riportate in tabella 3.1 con coordinate WGS 84 (EPSG 4326). In allegato 1 si riportano le schede dedicate.

Punti di monitoraggio	Coordinate geografiche WGS 84	
	X	Y
PM A1	9.154505	45.652225
PM A2	9.155600	45.654534
PM A3	9.156244	45.648260
PM A4	9.157788	45.642632
PM A5	9.162091	45.634271
PM A7	9.163856	45.624702
PM A8	9.165395	45.622792
PM A10	9.155034	45.649868
Centralina meteo	9.162091	45.634271

Tabella 3.1 – Coordinate stazioni recettori

### 3.1 MONITORAGGIO PM<sub>2,5</sub>, PM<sub>10</sub> E DIOSINE: STRUMENTAZIONE, METODICHE ED ATTIVITÀ ESEGUITE

Il monitoraggio delle polveri è stato eseguito in simultanea sulle stazioni recettori PM A1, PM A2, PM A3, PM A 4, PM A5, PM A7 PM A8 e PM A10 dal 23 giugno al 28 Giugno 2025.

In ognuno dei punti di indagine sopra descritti è stato condotto un monitoraggio per 6 giorni continuativi.

Per l'esecuzione del monitoraggio sono state utilizzate le seguenti strumentazioni:

- Particolato: Campionatore automatico sequenziale per esterni mod SkyPost della TCR Tecora o mod. Gemini di Dadolab. Il sistema di campionamento permette il monitoraggio in continuo del particolato atmosferico. Le caratteristiche pneumatiche garantiscono un campionamento a portata costante ad un valore di 2,3 m<sup>3</sup>/h. Il prelievo dell'aria avviene attraverso un'appropriata testa di campionamento e un successivo separatore a impatto inerziale che permette la separazione delle diverse frazioni di particolato. La frazione di PM<sub>10</sub> e PM<sub>2,5</sub> così ottenuta viene trasportata su mezzo filtrante costituito da una membrana in fibra di vetro del diametro di 47 mm che viene trasportata in appositi contenitori codificati. I tempi di campionamento vengono programmati dall'operatore. Il campionatore è in grado di ripartire automaticamente dopo ogni eventuale interruzione di corrente e di registrare la data e l'ora di ogni interruzione di corrente che abbia durata superiore al minuto. Il sistema fornisce all'operatore un'interfaccia tramite la quale visualizzare a richiesta i dati relativi al campionamento in corso e quelli relativi a misure già effettuate. In caso di perdita temporanea dell'alimentazione di rete, il sistema mantiene integro il proprio orologio di sistema e i dati fino allora memorizzati per un periodo di almeno 7 giorni senza alimentazione di rete. Al momento del ripristino dell'alimentazione il campionatore può automaticamente riprendere le corrette sequenze di campionamento. Ogni filtro campionato è stato analizzato presso Edison Next Environment Accreditato n° 02194 per la determinazione di:
  - PM<sub>2,5</sub> e PM<sub>10</sub> secondo la UNI EN 12341:2023. L'analisi consiste in una differenza di pesata delle membrane pre e post campionamento opportunamente stabilizzate per temperatura ed umidità come prescritto dalla norma. La concentrazione del parametro è individuata come rapporto tra il delta delle pesate ed il volume di aria campionato.
- Diosine: Campionatore ad alto volume "stand alone" per esterni Echo Hi-Vol della TCR Tecora o Air Flow HVS - Alto volume di AMS Analitica. Il sistema è costituito da una pompa ad alto flusso dotata di un alloggiamento per filtri del diametro di 102 mm e un alloggiamento per cartucce assorbenti conforme alla norma EPA-TO09. Nel monitoraggio condotto sono stati utilizzati filtri in fibra di vetro e cartucce PUF impostando l'aspirazione a 250 l/m per 24 ore. Nel corso del monitoraggio sono stati monitorati 7 giorni consecutivi. I filtri e Puf campionati, sono analizzati dal Laboratorio Mérieux NutriSciences – Chelab S.r.l. Accreditato n° 0288 L. Per le analisi delle diossine è stato applicato il metodo di prova EPA 1613 B 1994.

### 3.2 MONITORAGGIO PARAMETRI METEOROLOGICI

Nel corso del periodo di monitoraggio si è provveduto al rilievo dei parametri meteorologici in virtù dell'installazione della centralina meteorologica Davis Vantage Pro 2 in corrispondenza di un'ubicazione "baricentrica" rispetto alle varie stazioni ricettori.



**Figura 3.2.1 – Centralina meteorologica con coordinate WGS 84 (EPSG 4326) X 9.162091, Y 45.634271**

La centralina è rimasta in funzione per tutta la durata del monitoraggio atmosferico, nel dettaglio sono stati rilevati i dati dalle ore 00:00 del 23/06/2025 alle ore 23:59 del 28/06/2025.

Nel corso del monitoraggio sono stati rilevati i seguenti parametri:

- Temperatura (°C)
- Umidità (%)
- Pressione atmosferica (mBar)
- Direzione dei venti (°N)
- Velocità del vento (m/s)
- Precipitazioni (mm);
- Radiazione solare.

#### 4. RISULTATI DEL MONITORAGGIO

Nella settimana oggetto della presente relazione sono state eseguite attività di movimentazione terreno all'interno delle aree sorgenti nel lotto 2, lotto 2A, lotto 3 var, lotto 4 e attività di collaudo nel lotto 3 + +3 var.

Il monitoraggio è stato eseguito presso i recettori seguenti:

- PM A1 funzionale al Lotto 1
- PM A2 funzionale al Lotto 1
- PM A3 funzionale al Lotto 2
- PM A4 funzionale al Lotto 2A
- PM A5 funzionale al Lotto 3
- PM A7 funzionale al Lotto 4;
- PM A8 funzionale al Lotto 5;
- PM A10

Si riportano, suddivise per Stazione recettore, le tabelle con i valori medi giornalieri di PM<sub>2,5</sub> e PM<sub>10</sub>.

Statistica Monitoraggio PM A1		
	PM <sub>2,5</sub> µg/m <sup>3</sup>	PM <sub>10</sub> µg/m <sup>3</sup>
23/06/2025	10,33	18,04
24/06/2025	10,83	23,05
25/06/2025	13,48	27,24
26/06/2025	10,94	22,79
27/06/2025	8,13	20,06
28/06/2025	10,93	21,20
Media	10,77	22,06
Massimo	13,48	27,24
Mediana	10,88	22,00

Statistica Monitoraggio PM A2		
	PM <sub>2,5</sub> µg/m <sup>3</sup>	PM <sub>10</sub> µg/m <sup>3</sup>
23/06/2025		
24/06/2025	10,12	20,20
25/06/2025	12,18	22,70
26/06/2025	14,88	25,21
27/06/2025	11,90	22,23
28/06/2025	9,84	18,14
23/06/2025	11,40	20,39
Media	11,72	21,48
Massimo	14,88	25,21
Mediana	11,65	21,31

Statistica Monitoraggio PM A3		
	PM <sub>2,5</sub> µg/m <sup>3</sup>	PM <sub>10</sub> µg/m <sup>3</sup>
23/06/2025	11,37	18,31
24/06/2025	13,91	19,21
25/06/2025	15,64	24,65
26/06/2025	13,96	22,28
27/06/2025	6,43	13,94
28/06/2025	13,49	21,07
Media	12,47	19,91
Massimo	15,64	24,65
Mediana	13,70	20,14

Statistica Monitoraggio PM A4		
	PM <sub>2,5</sub> µg/m <sup>3</sup>	PM <sub>10</sub> µg/m <sup>3</sup>
23/06/2025	11,38	21,63
24/06/2025	12,40	25,71
25/06/2025	16,18	28,93
26/06/2025	12,30	24,76
27/06/2025	9,64	20,95
28/06/2025	12,07	22,95
Media	12,33	24,16
Massimo	16,18	28,93
Mediana	12,19	23,86

Statistica Monitoraggio PM A5		
	PM <sub>2,5</sub> µg/m <sup>3</sup>	PM <sub>10</sub> µg/m <sup>3</sup>
23/06/2025	11,39	17,28
24/06/2025	12,08	21,77
25/06/2025	16,92	28,28
26/06/2025	15,68	27,45
27/06/2025	11,80	19,43
28/06/2025	13,99	22,58
Media	13,64	18,22
Massimo	16,92	28,28
Mediana	13,04	17,10



Statistica Monitoraggio PM A7		
	PM <sub>2,5</sub> µg/m <sup>3</sup>	PM <sub>10</sub> µg/m <sup>3</sup>
23/06/2025	6,97	17,39
24/06/2025	11,06	20,83
25/06/2025	13,38	24,10
26/06/2025	11,59	22,94
27/06/2025	9,71	21,94
28/06/2025	9,29	18,81
Media	10,33	21,00
Massimo	13,38	24,10
Mediana	10,39	21,39

Statistica Monitoraggio PM A8		
	PM <sub>2,5</sub> µg/m <sup>3</sup>	PM <sub>10</sub> µg/m <sup>3</sup>
23/06/2025	10,74	17,90
24/06/2025	12,14	20,08
25/06/2025	13,91	24,83
26/06/2025	14,68	25,57
27/06/2025	11,40	18,15
28/06/2025	14,01	18,41
Media	12,81	20,82
Massimo	14,68	25,57
Mediana	13,03	19,25

Statistica Monitoraggio PM A10		
	PM <sub>2,5</sub> µg/m <sup>3</sup>	PM <sub>10</sub> µg/m <sup>3</sup>
23/06/2025	12,48	19,34
24/06/2025	10,86	24,05
25/06/2025	14,59	28,26
26/06/2025	12,18	26,00
27/06/2025	11,54	21,46
28/06/2025	12,22	28,12
Media	12,31	24,54
Massimo	14,59	28,26
Mediana	12,20	25,03

<b>Protocollo: REL/U/2025/001021</b>
<b>Codifica documento: INT_25_02526</b>
<b>Descrizione elaborato: Relazione</b>

Secondo quanto riportato nel documento *“Siti Contaminati – Progetto esecutivo di bonifica area ex-Icmesa – Piano di monitoraggio polveri e Diossine – Definizione dei limiti di attenzione e di intervento”*, al capito 5.3.1, si è poi proceduto, secondo il metodo della curva limite, alla verifica di eventuali superamenti delle concentrazioni ottenute presso i recettori con i dati delle centraline ARPA.

Le centraline ARPA di riferimento sono le seguenti:

- Cantù (Co) – codice stazione 6959;
- Meda (MB) - codice stazione 6910;
- Monza Macchiavelli (MB) – codice stazione 9890;
- Monza Parco (MB) – codice stazione 17290;
- Saronno (VA) – codice stazione 6915;
- Milano Marche (MI) – codice stazione 20429;
- Milano Pascal (MI) – codice stazione 10273.

I grafici e le tabelle vengono riportati in allegato 3.

Nella tabella successiva si riportano i valori delle Diossine espressi in fg/m3.

In Allegato 4 vengono riportati i rapporti di prova analitici in fg assoluti.

Data campionamento inizio	23 giu ore 8:00 – 29 gug ore 08:00	23 giu ore 8:00 – 29 gug ore 08:00	23 giu ore 8:00 – 29 gug ore 08:00	23 giu ore 8:00 – 29 gug ore 08:00	23 giu ore 8:00 – 29 gug ore 08:00	23 giu ore 8:00 – 29 gug ore 08:00	23 giu ore 8:00 – 29 gug ore 08:00	23 giu ore 8:00 – 29 gug ore 08:00	Limite line guida L.A.I.
Descrizione Campione	Recettore PM A1	Recettore PM A2	Recettore PM A3	Recettore PM A4	Recettore PM A5	Recettore PM A7	Recettore PM A8	Recettore PM A10	
Volume campionato [m <sup>3</sup> ]	2165	2160	2162	2163	2164	2165	2163	2164	
1,2,3,4,6,7,8-eptaclorodibenzo-p-diossina (HpCDD) (fg/m3)	< 9,237	< 9,259	< 9,250	< 9,246	< 9,242	< 9,229	< 9,246	< 9,242	-----
1,2,3,4,6,7,8-eptaclorodibenzofurano (HpCDF) (fg/m3)	< 9,237	< 9,259	< 9,250	< 9,246	< 9,242	< 9,229	< 9,246	< 9,242	-----
1,2,3,4,7,8-esaclorodibenzo-p-diossina (HxCDD) (fg/m3)	< 9,237	< 9,259	< 9,250	< 9,246	< 9,242	< 9,229	< 9,246	< 9,242	-----
1,2,3,4,7,8-esaclorodibenzofurano (HxCDF) (fg/m3)	< 4,618	< 4,629	< 4,625	< 4,623	< 4,621	< 4,614	< 4,623	< 4,621	-----
1,2,3,4,7,8,9-eptaclorodibenzofurano (HpCDF) (fg/m3)	< 4,618	< 4,629	< 4,625	< 4,623	< 4,621	< 4,614	< 4,623	< 4,621	-----
1,2,3,6,7,8-esaclorodibenzo-p-diossina (HxCDD) (fg/m3)	< 4,618	< 4,629	< 4,625	< 4,623	< 4,621	< 4,614	< 4,623	< 4,621	-----
1,2,3,6,7,8-esaclorodibenzofurano (HxCDF) (fg/m3)	< 4,618	< 4,629	< 4,625	< 4,623	< 4,621	< 4,614	< 4,623	< 4,621	-----
1,2,3,7,8-pentaclorodibenzo-p-diossina (PeCDD) (fg/m3)	< 4,618	< 4,629	< 4,625	< 4,623	< 4,621	< 4,614	< 4,623	< 4,621	-----
1,2,3,7,8-pentaclorodibenzofurano (PeCDF) (fg/m3)	< 4,618	< 4,629	< 4,625	< 4,623	< 4,621	< 4,614	< 4,623	< 4,621	-----
1,2,3,7,8,9-esaclorodibenzo-p-diossina (HxCDD) (fg/m3)	< 4,618	< 4,629	< 4,625	< 4,623	< 4,621	< 4,614	< 4,623	< 4,621	-----
1,2,3,7,8,9-esaclorodibenzofurano (HxCDF) (fg/m3)	< 4,618	< 4,629	< 4,625	< 4,623	< 4,621	< 4,614	< 4,623	< 4,621	-----
2,3,4,6,7,8-esaclorodibenzofurano (HxCDF) (fg/m3)	< 4,618	< 4,629	< 4,625	< 4,623	< 4,621	< 4,614	< 4,623	< 4,621	-----
2,3,4,7,8-pentaclorodibenzofurano (PeCDF) (fg/m3)	< 4,618	< 4,629	< 4,625	< 4,623	< 4,621	< 4,614	5,085	< 4,621	-----
2,3,7,8-tetraclorodibenzo-p-diossina (TCDD) (fg/m3)	< 2,309	< 2,314	< 2,312	< 2,311	< 2,310	< 2,307	< 2,311	< 2,310	-----
2,3,7,8-tetraclorodibenzofurano (TCDF) (fg/m3)	< 2,309	< 2,314	2,312	< 2,311	2,541	< 2,307	3,374	< 2,310	-----
Ottaclorodibenzo-p-diossina (OCDD) (fg/m3)	9,699	< 9,259	< 9,250	9,708	9,242	< 9,229	< 9,246	< 9,242	-----
Ottaclorodibenzofurano (OCDF) (fg/m3)	< 9,237	< 9,259	< 9,250	< 9,246	< 9,242	< 9,229	< 9,246	< 9,242	-----
Sommatoria PCDD, PCDF I-TEQ (fg/m3)	< 2,309	< 2,314	< 2,312	< 2,311	< 2,310	< 2,307	< 2,311	< 2,310	150 (fg/m3)

Di seguito vengono sintetizzate le principali risultanze emerse in relazione a ciascuna stazione ricettore oggetto di rilievo:

#### Stazione recettore PM A1

Il monitoraggio delle polveri PM<sub>2,5</sub> ha evidenziato, nei giorni di campagna, una concentrazione media pari a 10,77 µg/m<sup>3</sup> ed un valore massimo di concentrazione pari a 13,48 µg/m<sup>3</sup> in data 25 giugno 2025. Il riferimento (25 µg/m<sup>3</sup> rif. limite definito dal D.Lgs. 155/2010 – 24 h – da non superare più di 35 volte per anno civile) non è stato superato.

Il monitoraggio delle polveri PM<sub>10</sub> ha evidenziato, nei giorni di campagna, una concentrazione media pari a 22,06 µg/m<sup>3</sup> ed un valore massimo di concentrazione pari a 27,24 µg/m<sup>3</sup> in data 25 giugno 2025. Il riferimento (50 µg/m<sup>3</sup> rif. limite definito dal D.Lgs. 155/2010 – 24 h – da non superare più di 35 volte per anno civile) non è stato superato.

I valori relativi al recettore sono risultati essere al di sotto della curva limite e non sono state riscontrate anomalie (vedi allegato 3).

Il parametro Sommatoria Diossine ha registrato valori al di sotto del limite di rilevabilità strumentale (< 2,309 fg/m<sup>3</sup>).

#### Stazione recettore PM A2

Il monitoraggio delle polveri PM<sub>2,5</sub> ha evidenziato, nei giorni di campagna, una concentrazione media pari a 11,72 µg/m<sup>3</sup> ed un valore massimo di concentrazione pari a 14,88 µg/m<sup>3</sup> in data 26 giugno 2025. Il riferimento (25 µg/m<sup>3</sup> rif. limite definito dal D.Lgs. 155/2010 – 24 h – da non superare più di 35 volte per anno civile) non è stato superato.

Il monitoraggio delle polveri PM<sub>10</sub> ha evidenziato, nei giorni di campagna, una concentrazione media pari a 21,48 µg/m<sup>3</sup> ed un valore massimo di concentrazione pari a 25,21 µg/m<sup>3</sup> in data 25 giugno 2025. Il riferimento (50 µg/m<sup>3</sup> rif. limite definito dal D.Lgs. 155/2010 – 24 h – da non superare più di 35 volte per anno civile) non è stato superato.

I valori relativi al recettore sono risultati essere al di sotto della curva limite e non sono state riscontrate anomalie (vedi allegato 3).

Il parametro Sommatoria Diossine ha registrato valori al di sotto del limite di rilevabilità strumentale (< 2,314 fg/m<sup>3</sup>).

#### Stazione recettore PM A3

Il monitoraggio delle polveri PM<sub>2,5</sub> ha evidenziato, nei giorni di campagna, una concentrazione media pari a 12,47 µg/m<sup>3</sup> ed un valore massimo di concentrazione pari a 15,64 µg/m<sup>3</sup> in data 25 giugno 2025. Il riferimento (25 µg/m<sup>3</sup> rif. limite definito dal D.Lgs. 155/2010 – 24 h – da non superare più di 35 volte per anno civile) non è stato superato.



Il monitoraggio delle polveri PM<sub>10</sub> ha evidenziato, nei giorni di campagna, una concentrazione media pari a 19,91 µg/m<sup>3</sup> ed un valore massimo di concentrazione pari a 24,65 µg/m<sup>3</sup> in data 25 giugno 2025. Il riferimento (50 µg/m<sup>3</sup> rif. limite definito dal D.Lgs. 155/2010 – 24 h – da non superare più di 35 volte per anno civile) non è stato superato.

Tutti i valori relativi al recettore sono risultati essere al di sotto della curva limite e non sono state riscontrate anomalie (vedi allegato 3).

Il parametro Sommatoria Diossine ha registrato valori al di sotto del limite di rilevabilità strumentale (< 2,312 fg/m<sup>3</sup>).

#### **Stazione recettore PM A4**

Il monitoraggio delle polveri PM<sub>2,5</sub> ha evidenziato, nei giorni di campagna, una concentrazione media pari a 12,33 µg/m<sup>3</sup> ed un valore massimo di concentrazione pari a 16,18 µg/m<sup>3</sup> in data 2 giugno 2025. Il riferimento (25 µg/m<sup>3</sup> rif. limite definito dal D.Lgs. 155/2010 – 24 h – da non superare più di 35 volte per anno civile) non è stato superato.

Il monitoraggio delle polveri PM<sub>10</sub> ha evidenziato, nei giorni di campagna, una concentrazione media pari a 24,16 µg/m<sup>3</sup> ed un valore massimo di concentrazione pari a 28,93 µg/m<sup>3</sup> in data 25 giugno 2025. Il riferimento (50 µg/m<sup>3</sup> rif. limite definito dal D.Lgs. 155/2010 – 24 h – da non superare più di 35 volte per anno civile) non è stato superato.

Tutti i valori relativi al recettore sono risultati essere al di sotto della curva limite e non sono state riscontrate anomalie (vedi allegato 3).

Il parametro Sommatoria Diossine ha registrato valori al di sotto del limite di rilevabilità strumentale (< 2,311 fg/m<sup>3</sup>).

#### **Stazione recettore PM A5**

Il monitoraggio delle polveri PM<sub>2,5</sub> ha evidenziato, nei giorni di campagna, una concentrazione media pari a 13,64 µg/m<sup>3</sup> ed un valore massimo di concentrazione pari a 16,92 µg/m<sup>3</sup> in data 25 giugno 2025. Il riferimento (25 µg/m<sup>3</sup> rif. limite definito dal D.Lgs. 155/2010 – 24 h – da non superare più di 35 volte per anno civile) non è stato superato.

Il monitoraggio delle polveri PM<sub>10</sub> ha evidenziato, nei giorni di campagna, una concentrazione media pari a 18,22 µg/m<sup>3</sup> ed un valore massimo di concentrazione pari a 28,28 µg/m<sup>3</sup> in data 25 giugno 2025. Il riferimento (50 µg/m<sup>3</sup> rif. limite definito dal D.Lgs. 155/2010 – 24 h – da non superare più di 35 volte per anno civile) non è stato superato.

I valori relativi al recettore sono risultati essere al di sotto della curva limite e non sono state riscontrate anomalie (vedi allegato 3).

Il parametro Sommatoria Diossine ha registrato valori al di sotto del limite di rilevabilità strumentale (< 2,310 fg/m<sup>3</sup>).

**Stazione recettore PM A7**

Il monitoraggio delle polveri PM<sub>2,5</sub> ha evidenziato, nei giorni di campagna, una concentrazione media pari a 10,33 µg/m<sup>3</sup> ed un valore massimo di concentrazione pari a 13,38 µg/m<sup>3</sup> in data 25 giugno 2025. Il riferimento (25 µg/m<sup>3</sup> rif. limite definito dal D.Lgs. 155/2010 – 24 h – da non superare più di 35 volte per anno civile) non è stato superato.

Il monitoraggio delle polveri PM<sub>10</sub> ha evidenziato, nei giorni di campagna, una concentrazione media pari a 21,00 µg/m<sup>3</sup> ed un valore massimo di concentrazione pari a 24,10 µg/m<sup>3</sup> in data 25 giugno 2025. Il valore limite pari a 50 µg/m<sup>3</sup> (rif. limite definito dal D.Lgs. 155/2010 – 24 h – da non superare più di 35 volte per anno civile) non è stato superato.

Tutti i valori relativi al recettore sono risultati essere al di sotto della curva limite e non sono state riscontrate anomalie (vedi allegato 3).

Il parametro Sommatoria Diossine ha registrato valori al di sotto del limite di rilevabilità strumentale (< 2,307 fg/m<sup>3</sup>).

**Stazione recettore PM A8**

Il monitoraggio delle polveri PM<sub>2,5</sub> ha evidenziato, nei giorni di campagna, una concentrazione media pari a 12,81 µg/m<sup>3</sup> ed un valore massimo di concentrazione pari a 14,68 µg/m<sup>3</sup> in data 26 giugno 2025. Il riferimento (25 µg/m<sup>3</sup> rif. limite definito dal D.Lgs. 155/2010 – 24 h – da non superare più di 35 volte per anno civile) non è stato superato.

Il monitoraggio delle polveri PM<sub>10</sub> ha evidenziato, nei giorni di campagna, una concentrazione media pari a 20,82 µg/m<sup>3</sup> ed un valore massimo di concentrazione pari a 25,57 µg/m<sup>3</sup> in data 26 giugno 2025. Il riferimento (50 µg/m<sup>3</sup> rif. limite definito dal D.Lgs. 155/2010 – 24 h – da non superare più di 35 volte per anno civile) non è stato superato.

Tutti i valori relativi al recettore sono risultati essere al di sotto della curva limite e non sono state riscontrate anomalie (vedi allegato 3).

Il parametro Sommatoria Diossine ha registrato valori al di sotto del limite di rilevabilità strumentale (< 2,311 fg/m<sup>3</sup>).

**Stazione recettore PM A10**

Il monitoraggio delle polveri PM<sub>2,5</sub> ha evidenziato, nei giorni di campagna, una concentrazione media pari a 12,31 µg/m<sup>3</sup> ed un valore massimo di concentrazione pari a 14,59 µg/m<sup>3</sup> in data 25 giugno 2025. Il riferimento (25 µg/m<sup>3</sup> rif. limite definito dal D.Lgs. 155/2010 – 24 h – da non superare più di 35 volte per anno civile) non è stato superato.

Il monitoraggio delle polveri PM<sub>10</sub> ha evidenziato, nei giorni di campagna, una concentrazione media pari a 24,54 µg/m<sup>3</sup> ed un valore massimo di concentrazione pari a 28,26 µg/m<sup>3</sup> in data 25 giugno. Il valore limite pari a 50 µg/m<sup>3</sup> (rif. limite definito dal D.Lgs. 155/2010 – 24 h – da non superare più di 35 volte per anno civile) non è stato superato.

Tutti i valori relativi al recettore sono risultati essere al di sotto della curva limite e non sono state riscontrate anomalie (vedi allegato 3).

Il parametro Sommatoria Diossine ha registrato valori al di sotto del limite di rilevabilità strumentale ( $< 2,310 \text{ fg/m}^3$ ).

## 5. RISULTATI DEL RILIEVO DEI PARAMETRI METEOROLOGICI

In Tabella 5.1 è riportata una tabella riassuntiva del rilievo dei parametri meteorologici. Per ogni giorno viene riportata la media dei valori registrati, ad eccezione della precipitazione dove è riportato il dato giornaliero cumulativo.

Dalla Figura 5.1 alla Figura 5.6 sono riportati gli andamenti grafici dei parametri osservati nel corso del periodo di monitoraggio.

In generale le condizioni meteorologiche osservate nel periodo hanno fatto registrare una temperatura media di 28,3 °C (Temperatura min 18,86°C e temperatura max 37,05°C). La velocità del vento media osservata risulta pari a circa 0,39 m/s, con variazione da calma di vento a 1,40 m/s e con direzione prevalente da SW. Sull'intero periodo si sono registrati 0 mm di pioggia cumulati.

Giorno	Temperatura media (°C)	Umidità media (%)	Pressione media (hPa)	Velocità vento media (m/s)	Precipitazione (mm)
23/06/2025	27,3	45,2	994,36	0,4	0,0
24/06/2025	27,7	49,8	992,53	0,4	0,0
25/06/2025	29,0	46,9	993,34	0,3	0,0
26/06/2025	28,1	43,3	992,98	0,4	0,0
27/06/2025	28,2	38,6	996,79	0,4	0,0
28/06/2025	29,7	40,5	998,67	0,5	0,0

In Allegato 3, in accordo con quanto richiesto nel documento *“Siti Contaminati – Progetto esecutivo di bonifica area ex-Icmesa – Piano di monitoraggio polveri e Diossine – Definizione dei limiti di attenzione e di intervento”*, i dati acquisiti, sono stati confrontati con i dati della stazione meteorologica ARPA più vicina e corrispondente a quella di Mariano Comense.





Figura 5.1: Andamento grafico Temperatura



Figura 5.2: Andamento grafico Pressione Barometrica



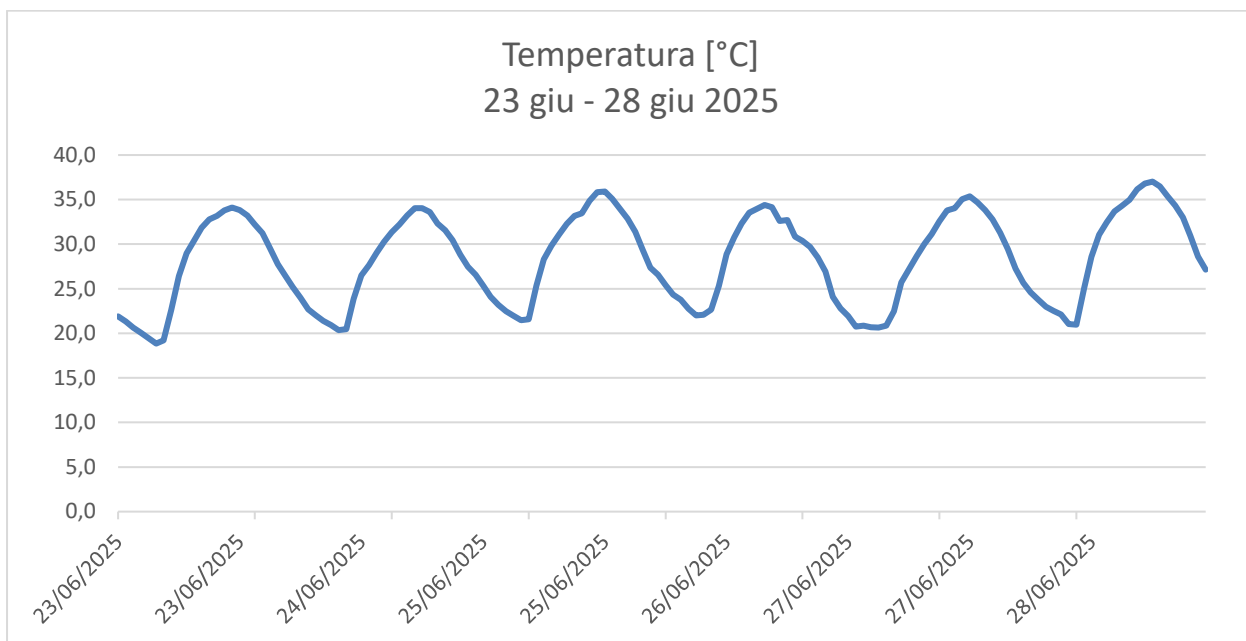

**Figura 5.5: Andamento grafico della radiazione solare**

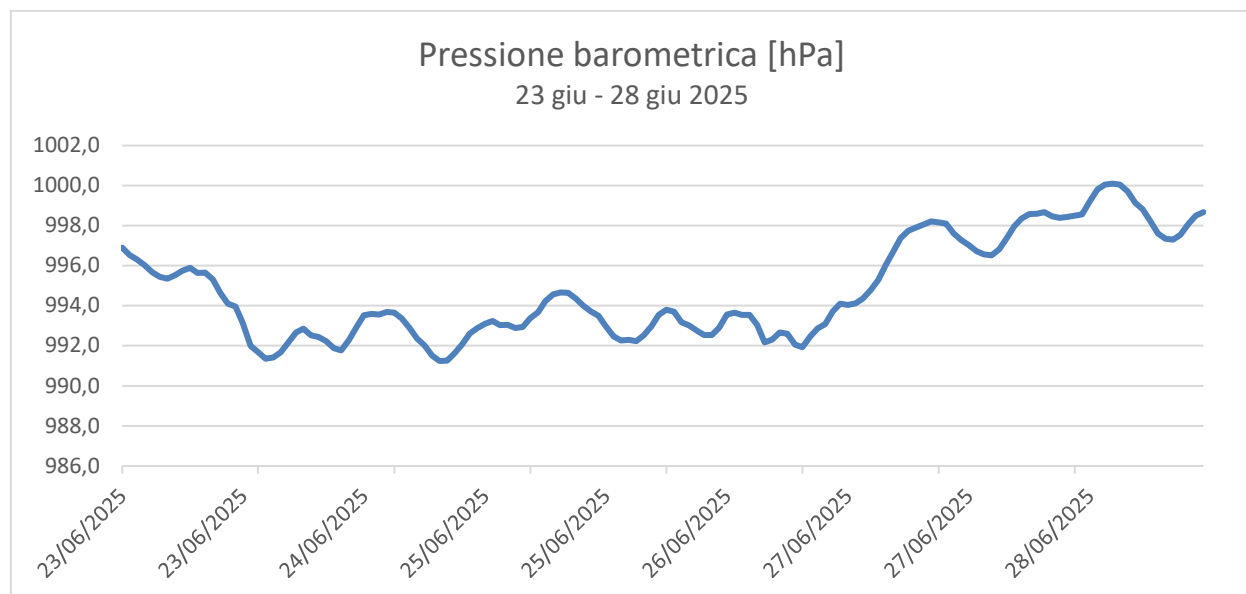
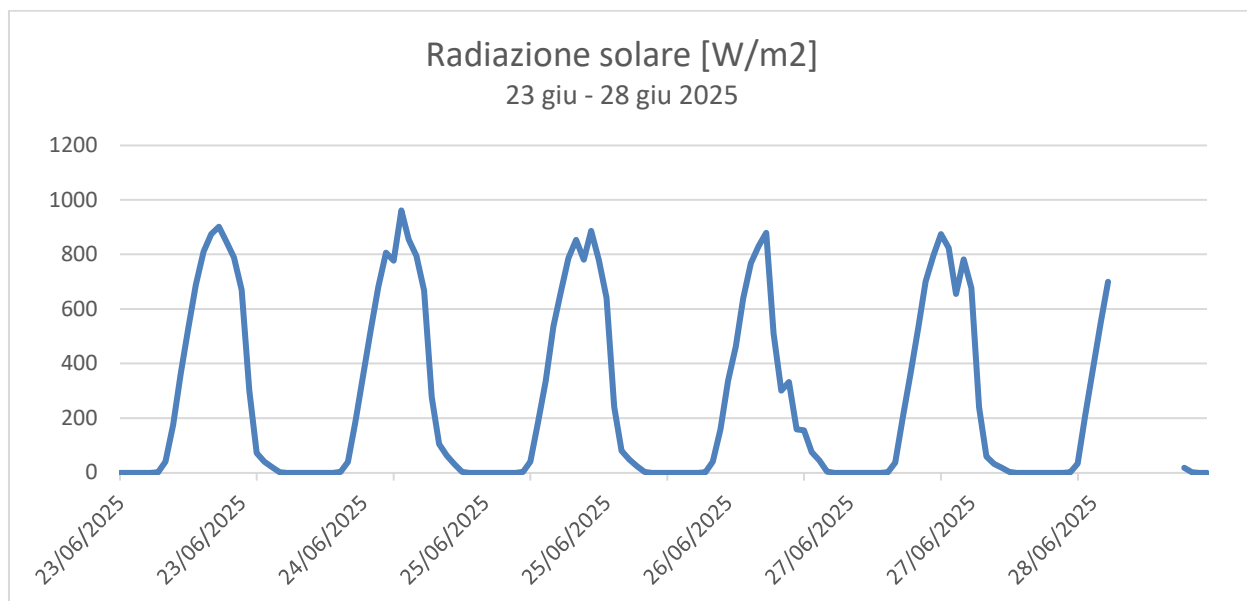
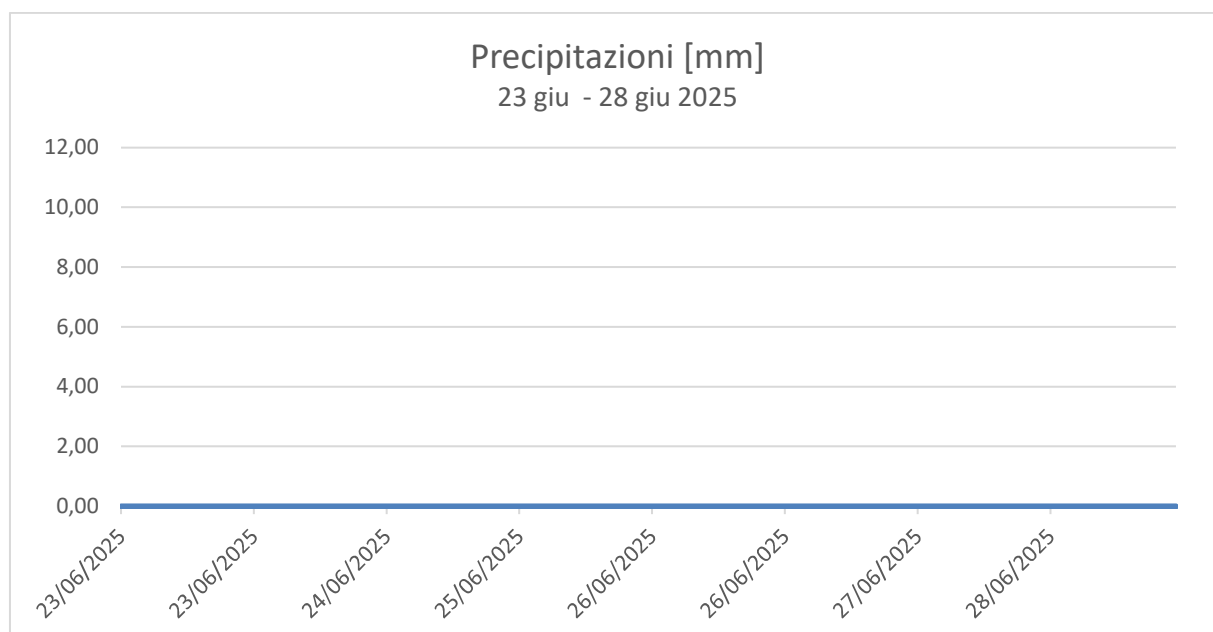

**Figura 5.6: Andamento grafico Precipitazioni**

## Rosa dei Venti - 23 - 28 giugno 2025

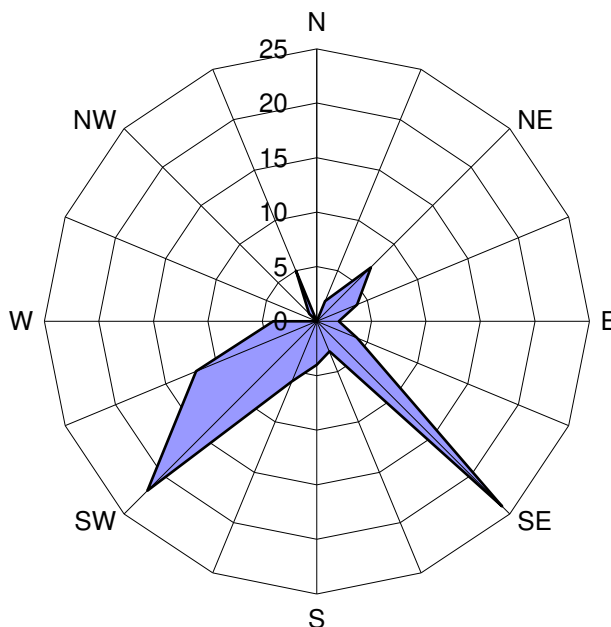

**Figura 5.7: Rosa dei Venti**



Protocollo: REL/U/2025/001021
Codifica documento: INT_25_02526
Descrizione elaborato: Relazione

## **ALLEGATO 1:**

# **Schede Ubicazioni Stazioni Recettori**

## Monitoraggio Qualità dell'aria

**CODICE PUNTO**
**PM A1**
**WGS 84 EPSG:4326**

X: 9.154505

Y: 45.652225

**INDIRIZZO**

Via Treviso – Meda

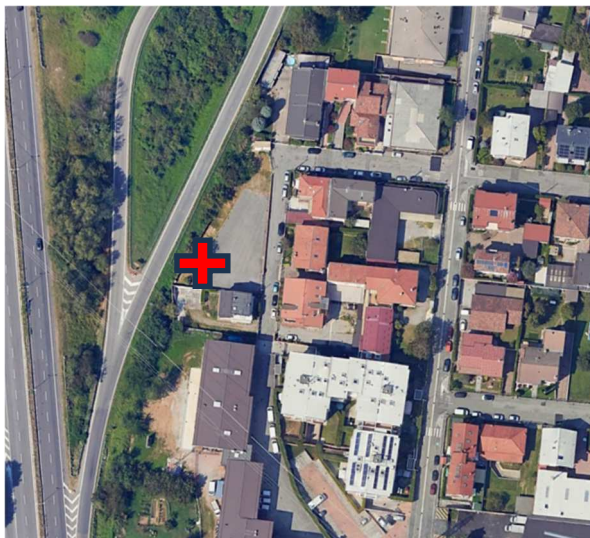

Ubicazione da foto aerea



Dettaglio ubicazione strumentazione

## Monitoraggio Qualità dell'aria

CODICE PUNTO

PM A2

WGS 84 EPSG:4326

X: 9.155600

Y: 45.654534

INDIRIZZO

Via Carnia - Meda



Ubicazione da foto aerea



Dettaglio ubicazione strumentazione



## Monitoraggio Qualità dell'aria

**CODICE PUNTO**
**PM A3**
**WGS 84 EPSG:4326**

X: 9.156244

Y: 45.648260

**INDIRIZZO**

Via della Roggia 69 – Seveso

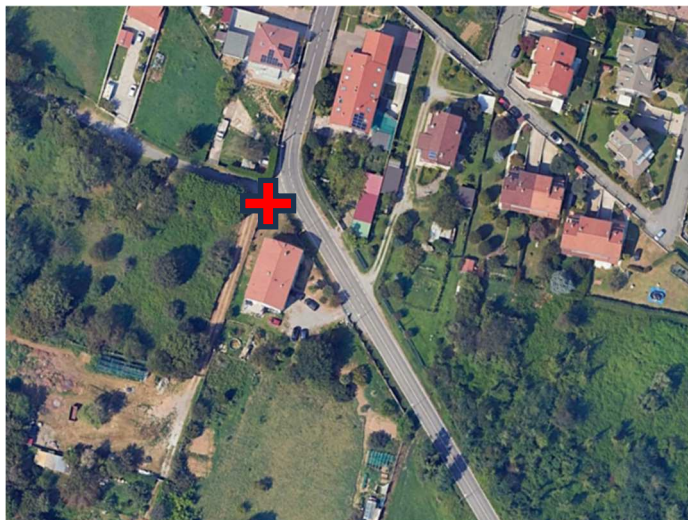

Ubicazione da foto aerea



Dettaglio ubicazione strumentazione



## Monitoraggio Qualità dell'aria

CODICE PUNTO

PM A4

WGS 84 EPSG:4326

X: 9.157788

Y: 45.642632

INDIRIZZO

Via del Tramonto 26 – Seveso

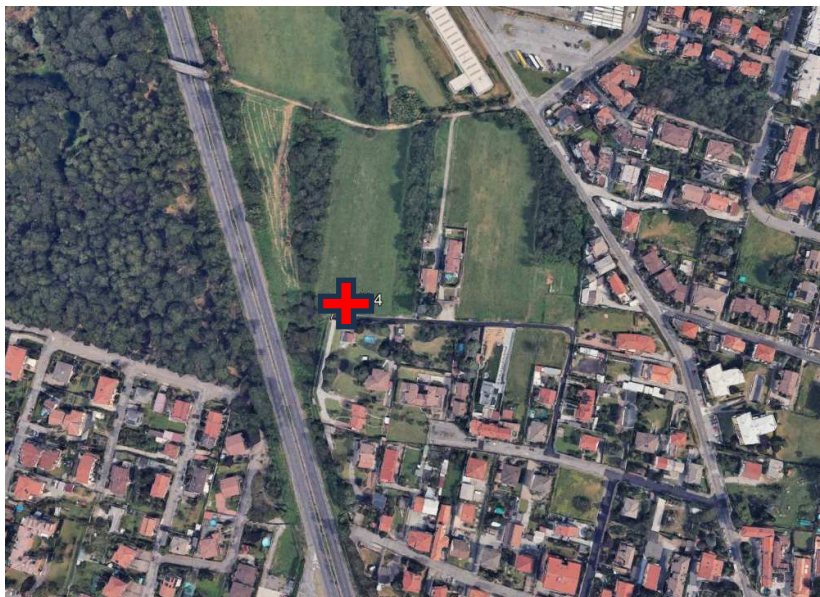

Ubicazione da foto aerea



Dettaglio ubicazione strumentazione

## Monitoraggio Qualità dell'aria

**CODICE PUNTO**
**PM A5**
**WGS 84 EPSG:4326**

X: 9.162091

Y: 45.634271

**INDIRIZZO**

Via Giovanni de Medici 60 – Cesano Maderno

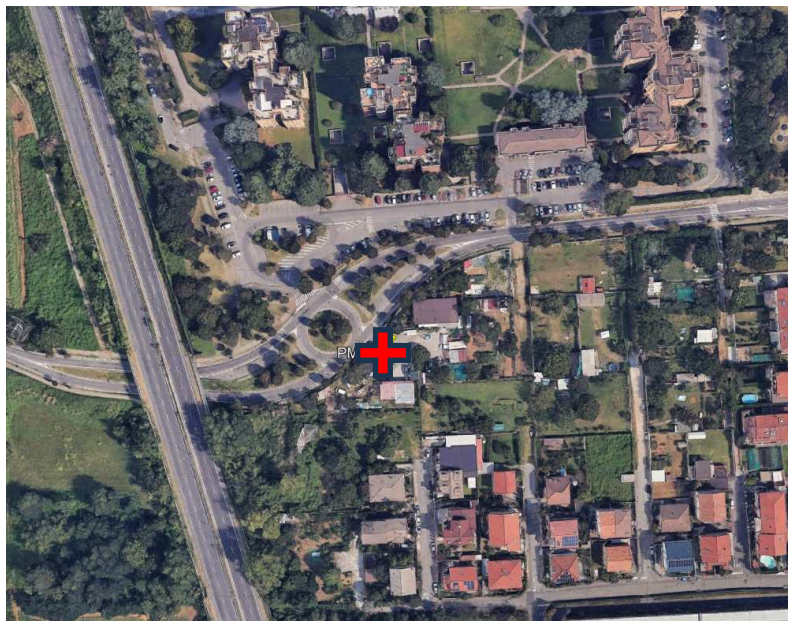

Ubicazione da foto aerea



Dettaglio ubicazione strumentazione



## Monitoraggio Qualità dell'aria

**CODICE PUNTO**
**PM A7**
**WGS 84 EPSG:4326**

X: 9.163856

Y: 45.624702

**INDIRIZZO**

Via Sant'Eurasia – Cesano Maderno

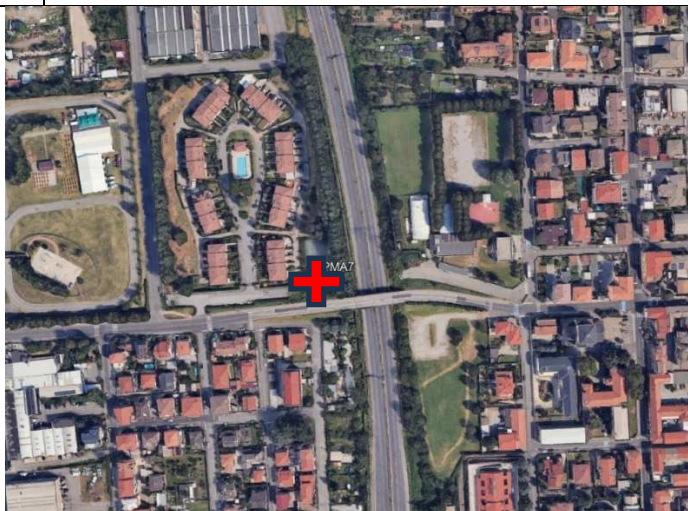

Ubicazione da fotoaerea



Dettaglio ubicazione strumentazione

## Monitoraggio Qualità dell'aria

**CODICE PUNTO**
**PM A8**
**WGS 84 EPSG:4326**

X: 9.165395

Y: 45.622792

**INDIRIZZO**

Via Manzoni 99 – Cesano Maderno



Ubicazione da fotoaerea



Dettaglio ubicazione strumentazione



## Monitoraggio Qualità dell'aria

CODICE PUNTO

PM A10

WGS 84 EPSG:4326

X: 9.155034

Y: 45.649868

INDIRIZZO

Via Sant'Agostino 2 – Seveso

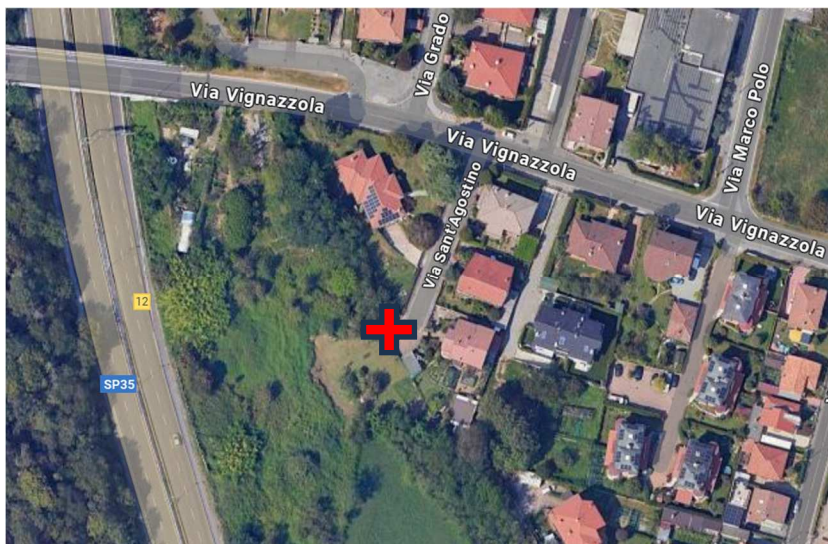

Ubicazione da fotoaerea



Dettaglio ubicazione strumentazione

**ALLEGATO 2:****Dati stazione meteorologica ARPA di Mariano Comense**



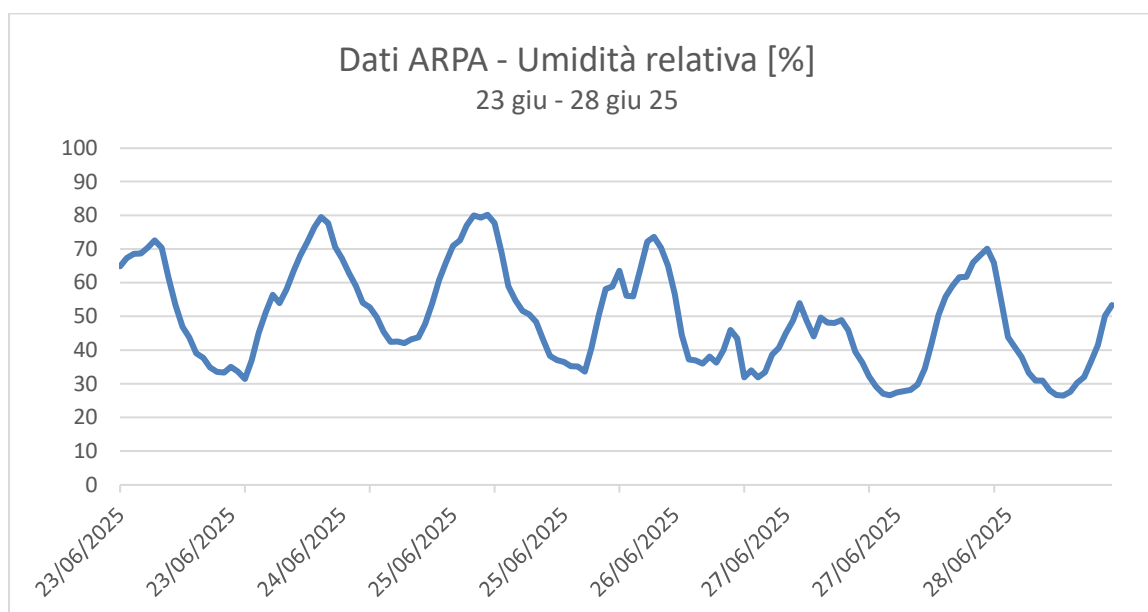
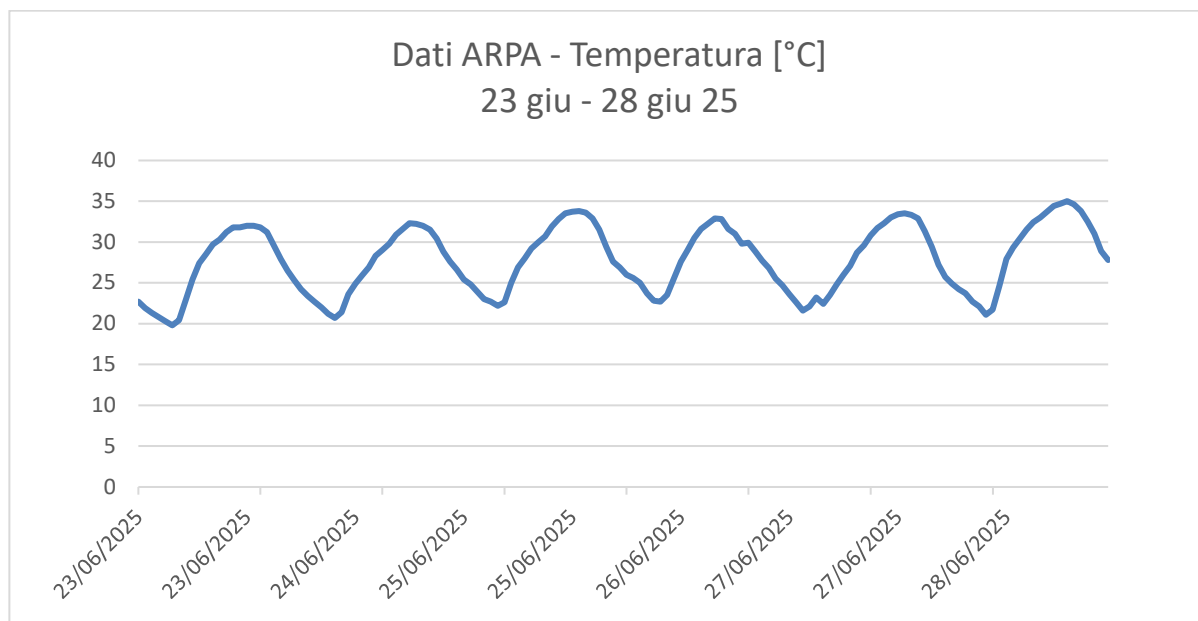

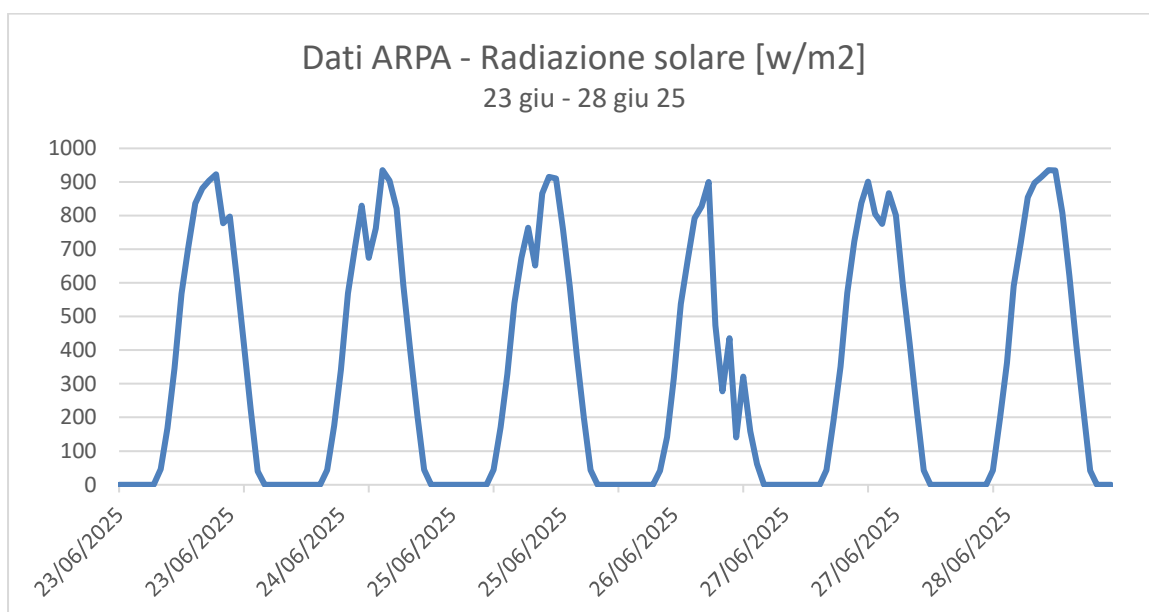
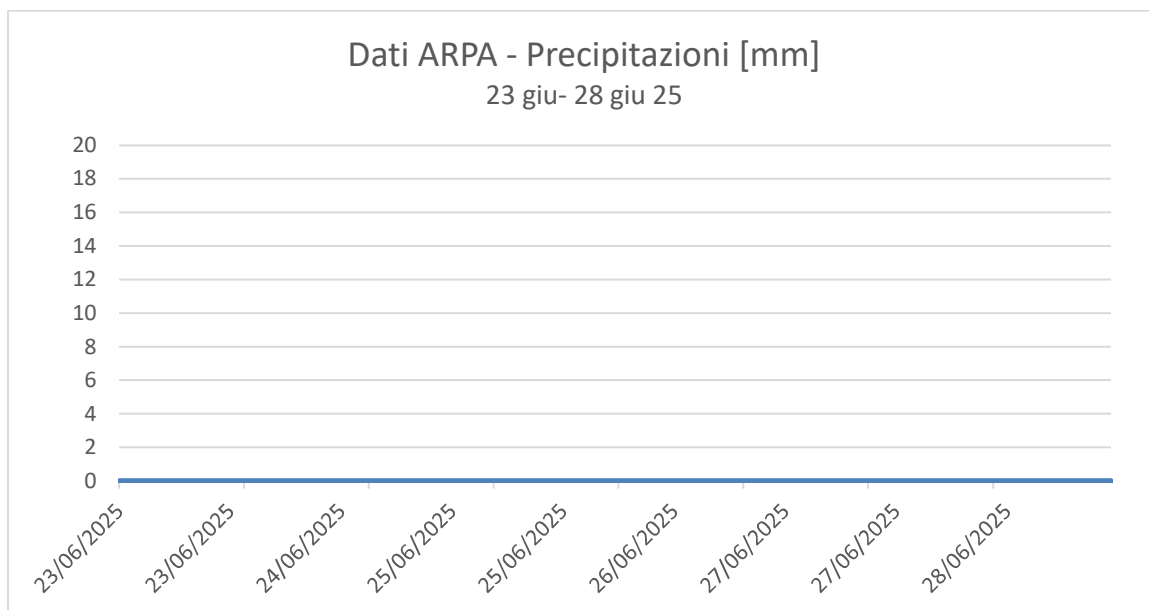

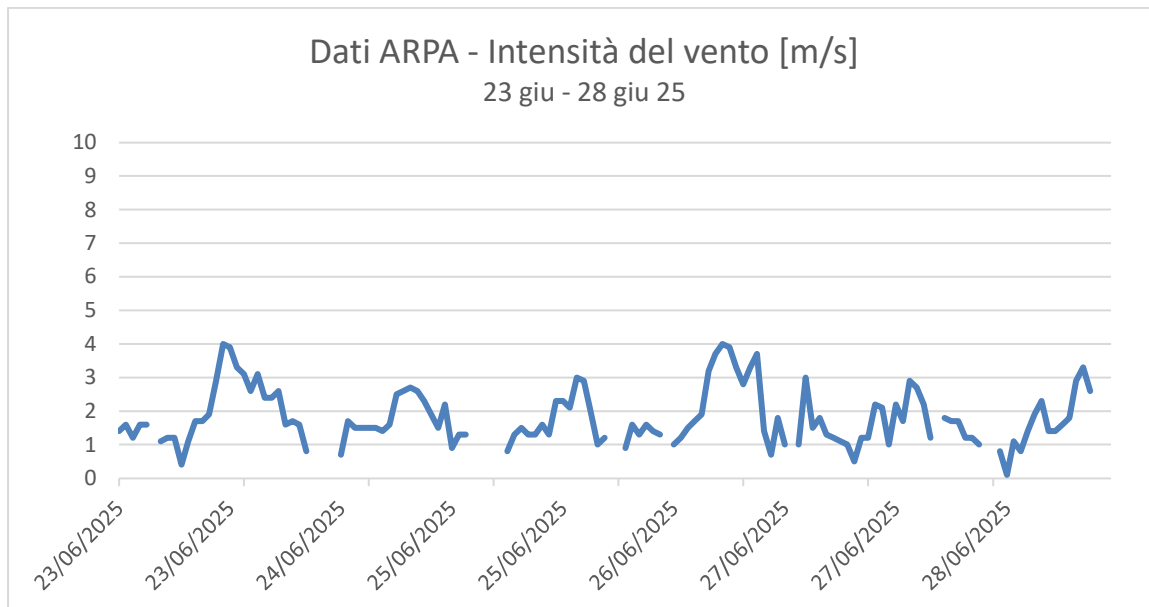

## Rosa dei Venti - 23 giu - 28 giu 2025

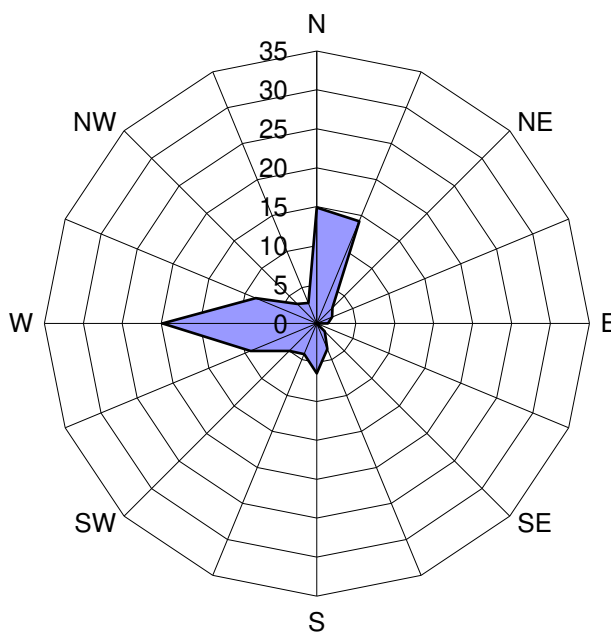

**Tabella riepilogativa dati stazione ARPA Mariano Comense**

Data-Ora	Temperatura [°C]	Umidità [%]	Pioggia cumulata [mm]	Radiazione solare [w/m2]	Intensità del vento [m/s]	Rose dei venti [gradi Nord]
23/06/2025 00:00	22,7	64,9	0	0	1,4	17
23/06/2025 01:00	21,9	67,3	0	0	1,6	30
23/06/2025 02:00	21,3	68,6	0	0	1,2	24
23/06/2025 03:00	20,8	68,7	0	0	1,6	15
23/06/2025 04:00	20,3	70,4	0	0	1,6	8
23/06/2025 05:00	19,8	72,6	0	0	*	13
23/06/2025 06:00	20,4	70,4	0	46,1	1,1	14
23/06/2025 07:00	22,9	61,5	0	167,9	1,2	26
23/06/2025 08:00	25,4	53,4	0	345	1,2	24
23/06/2025 09:00	27,4	46,9	0	568,2	0,4	357
23/06/2025 10:00	28,5	43,8	0	705,2	1,1	287
23/06/2025 11:00	29,7	39	0	836,5	1,7	258
23/06/2025 12:00	30,3	37,7	0	881,3	1,7	274
23/06/2025 13:00	31,2	34,8	0	903,5	1,9	289
23/06/2025 14:00	31,8	33,5	0	922,5	2,9	258
23/06/2025 15:00	31,8	33,3	0	777,5	4	256
23/06/2025 16:00	32	35	0	797,3	3,9	251
23/06/2025 17:00	32	33,6	0	612,4	3,3	263
23/06/2025 18:00	31,8	31,4	0	416,3	3,1	263
23/06/2025 19:00	31,2	36,9	0	225,3	2,6	280
23/06/2025 20:00	29,6	45,1	0	39,8	3,1	244
23/06/2025 21:00	27,9	51,2	0	0	2,4	258
23/06/2025 22:00	26,5	56,4	0	0	2,4	257
23/06/2025 23:00	25,3	53,9	0	0	2,6	268
24/06/2025 00:00	24,2	58	0	0	1,6	300
24/06/2025 01:00	23,4	63,4	0	0	1,7	307
24/06/2025 02:00	22,7	68,1	0	0	1,6	290
24/06/2025 03:00	22	72,1	0	0	0,8	293
24/06/2025 04:00	21,2	76,5	0	0	*	*
24/06/2025 05:00	20,7	79,5	0	0	*	*
24/06/2025 06:00	21,4	77,7	0	43,2	*	*
24/06/2025 07:00	23,6	70,6	0	176	*	265
24/06/2025 08:00	24,9	67,2	0	341,7	0,7	178
24/06/2025 09:00	25,9	62,9	0	568,7	1,7	143
24/06/2025 10:00	26,9	59	0	706,2	1,5	177
24/06/2025 11:00	28,3	54	0	829,2	1,5	198
24/06/2025 12:00	29	52,7	0	674,6	1,5	228
24/06/2025 13:00	29,8	49,8	0	761,9	1,5	226
24/06/2025 14:00	30,9	45,5	0	935,1	1,4	218

24/06/2025 15:00	31,6	42,4	0	903,5	1,6	245
24/06/2025 16:00	32,3	42,5	0	821,2	2,5	262
24/06/2025 17:00	32,2	42,1	0	593,5	2,6	264
24/06/2025 18:00	32	43,2	0	394,6	2,7	262
24/06/2025 19:00	31,5	43,8	0	205,3	2,6	261
24/06/2025 20:00	30,4	47,8	0	43,9	2,3	264
24/06/2025 21:00	28,8	53,8	0	0	1,9	283
24/06/2025 22:00	27,6	60,9	0	0	1,5	283
24/06/2025 23:00	26,6	66	0	0	2,2	265
25/06/2025 00:00	25,4	70,9	0	0	0,9	308
25/06/2025 01:00	24,8	72,6	0	0	1,3	321
25/06/2025 02:00	23,9	77	0	0	1,3	4
25/06/2025 03:00	23	80	0	0	*	355
25/06/2025 04:00	22,7	79,3	0	0	*	11
25/06/2025 05:00	22,2	80,2	0	0	*	27
25/06/2025 06:00	22,6	77,7	0	44,8	*	37
25/06/2025 07:00	25	68,9	0	170,5	*	81
25/06/2025 08:00	26,9	59	0	329,2	0,8	210
25/06/2025 09:00	28	54,8	0	539,2	1,3	219
25/06/2025 10:00	29,2	51,7	0	674	1,5	218
25/06/2025 11:00	30	50,6	0	763,5	1,3	254
25/06/2025 12:00	30,7	48,3	0	651,6	1,3	289
25/06/2025 13:00	31,9	43	0	866	1,6	277
25/06/2025 14:00	32,8	38,3	0	914,7	1,3	271
25/06/2025 15:00	33,5	37	0	910,4	2,3	272
25/06/2025 16:00	33,7	36,5	0	758,4	2,3	259
25/06/2025 17:00	33,8	35,2	0	589,3	2,1	260
25/06/2025 18:00	33,6	35,1	0	383,9	3	253
25/06/2025 19:00	32,9	33,6	0	199,5	2,9	260
25/06/2025 20:00	31,5	40,7	0	43,6	2	259
25/06/2025 21:00	29,4	50,1	0	0	1	273
25/06/2025 22:00	27,6	58,1	0	0	1,2	11
25/06/2025 23:00	26,9	58,9	0	0	*	260
26/06/2025 00:00	26	63,5	0	0	*	356
26/06/2025 01:00	25,6	56,1	0	0	0,9	359
26/06/2025 02:00	25	55,9	0	0	1,6	21
26/06/2025 03:00	23,7	63,9	0	0	1,3	28
26/06/2025 04:00	22,8	72,2	0	0	1,6	357
26/06/2025 05:00	22,7	73,6	0	0	1,4	8
26/06/2025 06:00	23,5	70,4	0	41,6	1,3	20
26/06/2025 07:00	25,5	65	0	141,7	*	5
26/06/2025 08:00	27,6	56,6	0	315,9	1	225

26/06/2025 09:00	29	44,4	0	537,5	1,2	266
26/06/2025 10:00	30,5	37,2	0	671	1,5	270
26/06/2025 11:00	31,6	36,9	0	792,8	1,7	252
26/06/2025 12:00	32,2	36	0	827,2	1,9	198
26/06/2025 13:00	32,9	38,1	0	900	3,2	200
26/06/2025 14:00	32,8	36,3	0	473,3	3,7	221
26/06/2025 15:00	31,6	40	0	277,2	4	241
26/06/2025 16:00	31	46	0	435,4	3,9	317
26/06/2025 17:00	29,8	43,5	0	140,9	3,3	346
26/06/2025 18:00	29,9	31,9	0	321,6	2,8	335
26/06/2025 19:00	28,8	34	0	159	3,3	28
26/06/2025 20:00	27,7	31,9	0	61,5	3,7	36
26/06/2025 21:00	26,8	33,4	0	0	1,4	359
26/06/2025 22:00	25,5	38,6	0	0	0,7	7
26/06/2025 23:00	24,7	40,6	0	0	1,8	17
27/06/2025 00:00	23,6	45	0	0	1	18
27/06/2025 01:00	22,6	48,7	0	0	*	192
27/06/2025 02:00	21,6	53,9	0	0	1	345
27/06/2025 03:00	22,1	48,7	0	0	3	6
27/06/2025 04:00	23,2	44,1	0	0	1,5	55
27/06/2025 05:00	22,4	49,7	0	0	1,8	72
27/06/2025 06:00	23,5	48,1	0	43,4	1,3	62
27/06/2025 07:00	24,8	48	0	189,5	1,2	65
27/06/2025 08:00	26	48,9	0	350,9	1,1	96
27/06/2025 09:00	27,1	45,9	0	569,8	1	130
27/06/2025 10:00	28,7	39,5	0	722,7	0,5	284
27/06/2025 11:00	29,6	36,3	0	837,1	1,2	332
27/06/2025 12:00	30,8	32,2	0	900,5	1,2	305
27/06/2025 13:00	31,7	29,1	0	805	2,2	287
27/06/2025 14:00	32,3	27	0	775,6	2,1	284
27/06/2025 15:00	33	26,6	0	866,5	1	286
27/06/2025 16:00	33,4	27,4	0	801,4	2,2	259
27/06/2025 17:00	33,5	27,8	0	590,8	1,7	253
27/06/2025 18:00	33,3	28,2	0	419,7	2,9	259
27/06/2025 19:00	32,9	29,8	0	224,4	2,7	266
27/06/2025 20:00	31,3	34,5	0	42	2,2	263
27/06/2025 21:00	29,4	41,9	0	0	1,2	268
27/06/2025 22:00	27,2	50,4	0	0	*	5
27/06/2025 23:00	25,7	55,8	0	0	1,8	21
28/06/2025 00:00	24,9	59	0	0	1,7	25
28/06/2025 01:00	24,2	61,6	0	0	1,7	23
28/06/2025 02:00	23,7	61,7	0	0	1,2	3



28/06/2025 03:00	22,7	66	0	0	1,2	352
28/06/2025 04:00	22,1	68,1	0	0	1	8
28/06/2025 05:00	21,1	70,1	0	0	*	354
28/06/2025 06:00	21,7	65,9	0	42,9	*	12
28/06/2025 07:00	24,6	55,1	0	196	0,8	6
28/06/2025 08:00	27,9	43,9	0	361,8	0,1	7
28/06/2025 09:00	29,3	40,9	0	590,9	1,1	178
28/06/2025 10:00	30,4	37,9	0	717,9	0,8	192
28/06/2025 11:00	31,5	33,2	0	854,4	1,4	150
28/06/2025 12:00	32,4	30,9	0	896,7	1,9	149
28/06/2025 13:00	33	30,9	0	915,1	2,3	160
28/06/2025 14:00	33,7	28,1	0	935,9	1,4	173
28/06/2025 15:00	34,4	26,7	0	934,3	1,4	191
28/06/2025 16:00	34,7	26,5	0	808,1	1,6	186
28/06/2025 17:00	35	27,6	0	620,6	1,8	168
28/06/2025 18:00	34,6	30,3	0	421	2,9	162
28/06/2025 19:00	33,8	32	0	229,1	3,3	186
28/06/2025 20:00	32,5	36,7	0	41,1	2,6	177
28/06/2025 21:00	31	41,5	0	0	*	179
28/06/2025 22:00	28,9	50,1	0	0	*	26
28/06/2025 23:00	27,8	53,4	0	0	1,2	42

\*: dato mancante nel data base di Arpa Lombardia

Protocollo: REL/U/2025/001021
Codifica documento: INT_25_02526
Descrizione elaborato: Relazione

## ALLEGATO 3:

### Tabelle e Grafici Curva Limite

RECETTORE PM A1 – PM 10											
Stazione	Cantù v.Meucci	Meda v. Gagarin	Monza Macchiavelli	Monza Parco	Saronno v.Santuario	Milano v.Marche	Milano Pascal	Media ARPA	Valore cantiere PM A1	Valore curva limite	Anomalia
Data	µg/m³	µg/m³	µg/m³	µg/m³	µg/m³	µg/m³	µg/m³	µg/m³	µg/m³	µg/m³	----
23/06/2025	13	18	18	10	28	21	16	17,7	18,04	50	NO
24/06/2025	20	20	26	11	24	26	*	21,2	23,05	50	NO
25/06/2025	21	22	25	15	28	27	20	22,6	27,24	50	NO
26/06/2025	20	21	21	15	29	27	18	21,6	22,79	50	NO
27/06/2025	17	21	22	16	22	22	14	19,1	20,06	50	NO
28/06/2025	25	18	27	17	24	28	18	22,4	21,20	50	NO

\*: dato mancante nel data base di Arpa Lombardia

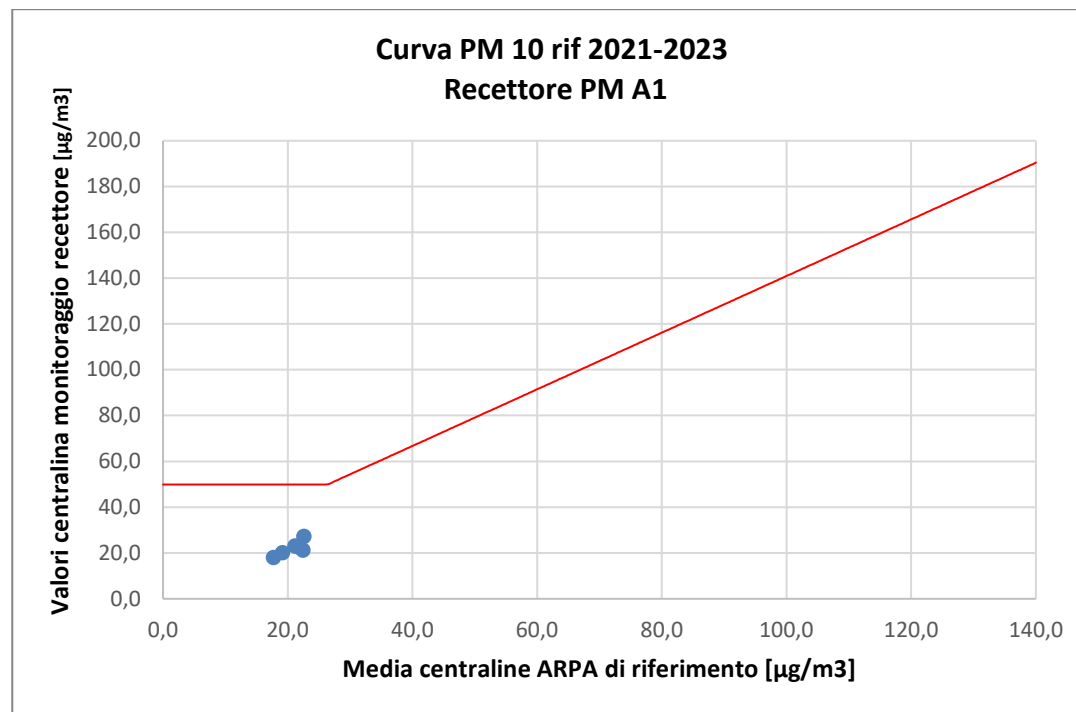

RECETTORE PM A2 – PM 10											
Stazione	Cantù v.Meucci	Meda v. Gagarin	Monza Macchiavelli	Monza Parco	Saronno v.Santuario	Milano v.Marche	Milano Pascal	Media ARPA	Valore cantiere PM A2	Valore curva limite	Anomalia
Data	µg/m³	µg/m³	µg/m³	µg/m³	µg/m³	µg/m³	µg/m³	µg/m³	µg/m³	µg/m³	----
23/06/2025	13	18	18	10	28	21	16	17,7	20,20	50	NO
24/06/2025	20	20	26	11	24	26	*	21,2	22,70	50	NO
25/06/2025	21	22	25	15	28	27	20	22,6	25,21	50	NO
26/06/2025	20	21	21	15	29	27	18	21,6	22,23	50	NO
27/06/2025	17	21	22	16	22	22	14	19,1	18,14	50	NO
28/06/2025	25	18	27	17	24	28	18	22,4	20,39	50	NO

\*: dato mancante nel data base di Arpa Lombardia

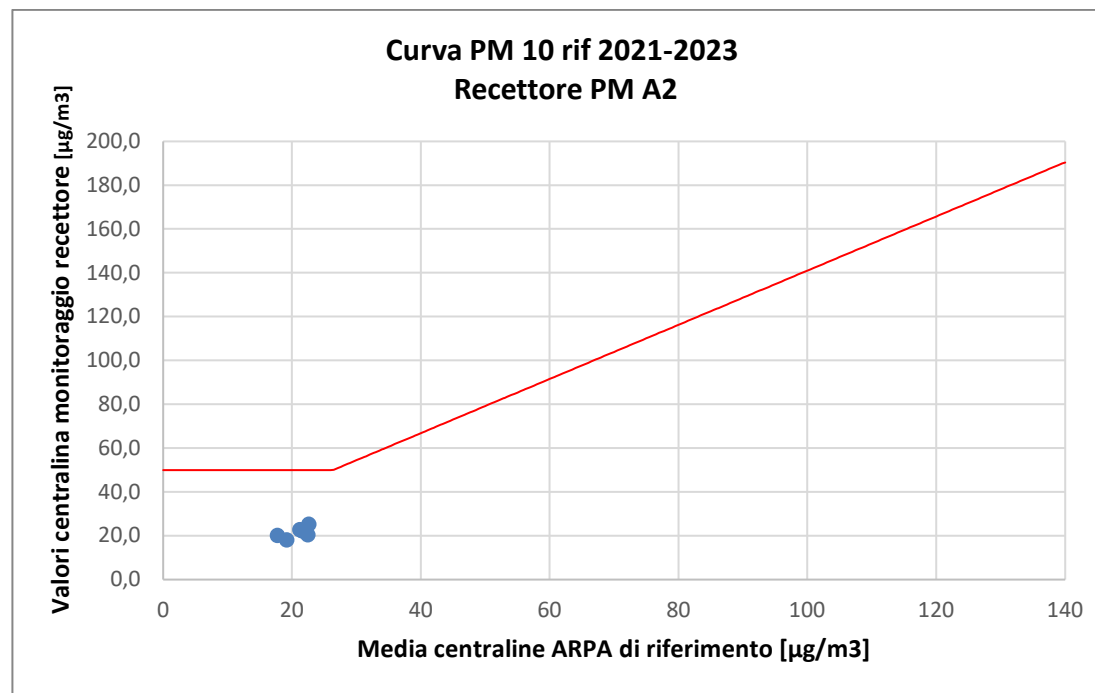



RECETTORE PM A3 – PM 10											
Stazione	Cantù v.Meucci	Meda v. Gagarin	Monza Macchiavelli	Monza Parco	Saronno v.Santuario	Milano v.Marche	Milano Pascal	Media ARPA	Valore cantiere PM A3	Valore curva limite	Anomalia
Data	µg/m³	µg/m³	µg/m³	µg/m³	µg/m³	µg/m³	µg/m³	µg/m³	µg/m³	µg/m³	----
23/06/2025	13	18	18	10	28	21	16	17,7	18,31	50	NO
24/06/2025	20	20	26	11	24	26	*	21,2	19,21	50	NO
25/06/2025	21	22	25	15	28	27	20	22,6	24,65	50	NO
26/06/2025	20	21	21	15	29	27	18	21,6	22,28	50	NO
27/06/2025	17	21	22	16	22	22	14	19,1	13,94	50	NO
28/06/2025	25	18	27	17	24	28	18	22,4	21,07	50	NO

\*: dato mancante nel data base di Arpa Lombardia

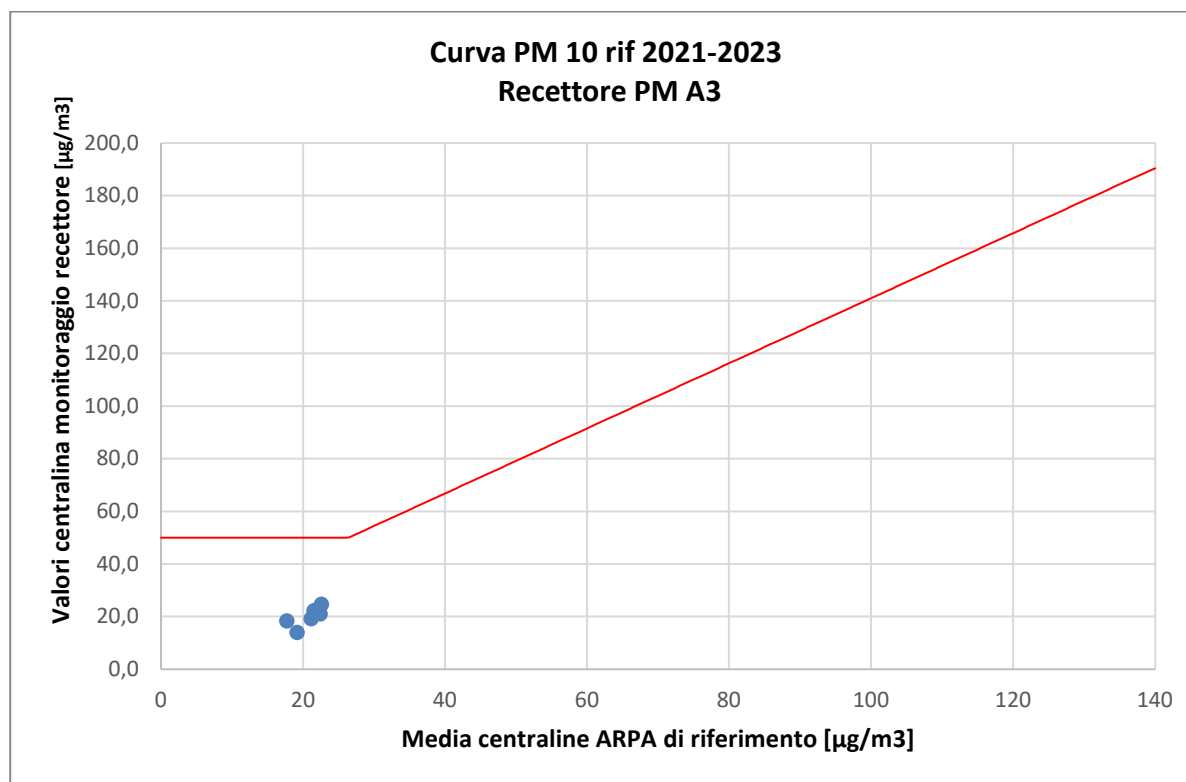

RECETTORE PM A4 – PM 10											
Stazione	Cantù v.Meucci	Meda v. Gagarin	Monza Macchiavelli	Monza Parco	Saronno v.Santuario	Milano v.Marche	Milano Pascal	Media ARPA	Valore cantiere PM A4	Valore curva limite	Anomalia
Data	µg/m³	µg/m³	µg/m³	µg/m³	µg/m³	µg/m³	µg/m³	µg/m³	µg/m³	µg/m³	----
23/06/2025	13	18	18	10	28	21	16	17,7	21,63	50	NO
24/06/2025	20	20	26	11	24	26	*	21,2	25,71	50	NO
25/06/2025	21	22	25	15	28	27	20	22,6	28,93	50	NO
26/06/2025	20	21	21	15	29	27	18	21,6	24,76	50	NO
27/06/2025	17	21	22	16	22	22	14	19,1	20,95	50	NO
28/06/2025	25	18	27	17	24	28	18	22,4	22,95	50	NO

\*: dato mancante nel data base di Arpa Lombardia

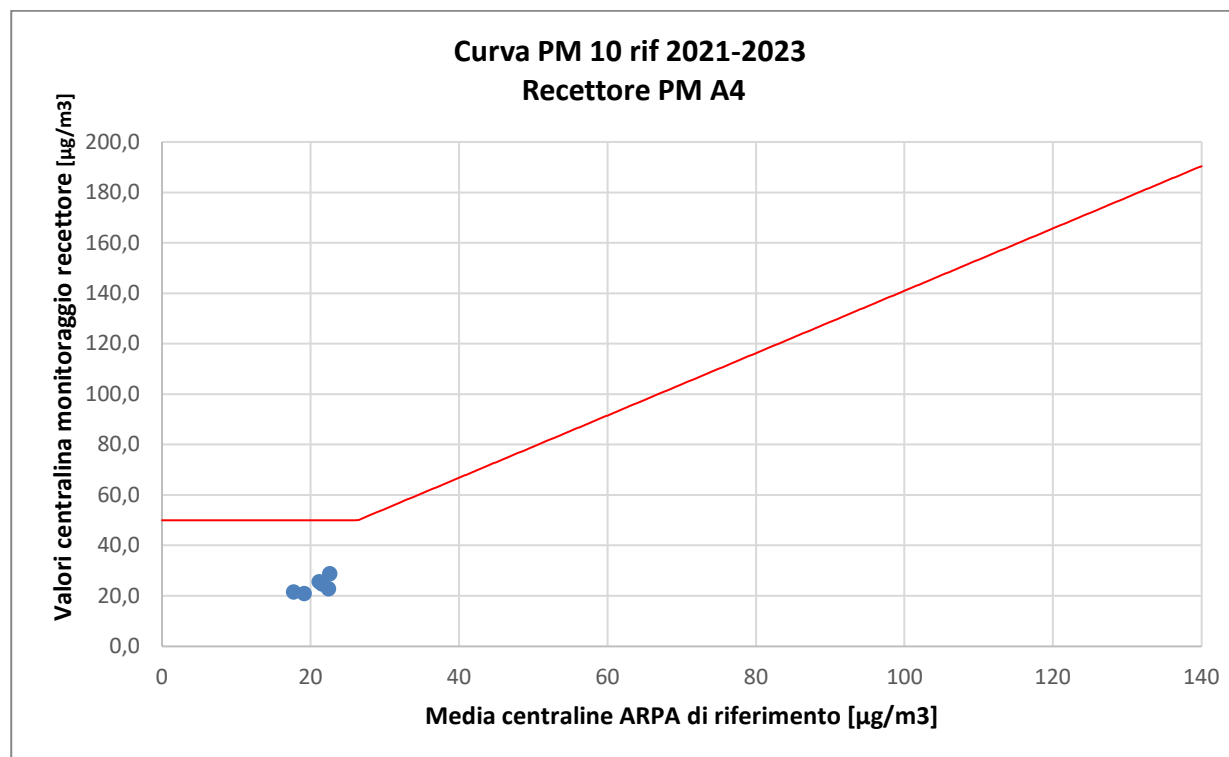

RECETTORE PM A5 – PM 10											
Stazione	Cantù v.Meucci	Meda v. Gagarin	Monza Macchiavelli	Monza Parco	Saronno v.Santuario	Milano v.Marche	Milano Pascal	Media ARPA	Valore cantiere PM A5	Valore curva limite	Anomalia
Data	µg/m³	µg/m³	µg/m³	µg/m³	µg/m³	µg/m³	µg/m³	µg/m³	µg/m³	µg/m³	----
23/06/2025	13	18	18	10	28	21	16	17,7	17,28	50	NO
24/06/2025	20	20	26	11	24	26	*	21,2	21,77	50	NO
25/06/2025	21	22	25	15	28	27	20	22,6	28,28	50	NO
26/06/2025	20	21	21	15	29	27	18	21,6	27,45	50	NO
27/06/2025	17	21	22	16	22	22	14	19,1	19,43	50	NO
28/06/2025	25	18	27	17	24	28	18	22,4	22,58	50	NO

\*: dato mancante nel data base di Arpa Lombardia



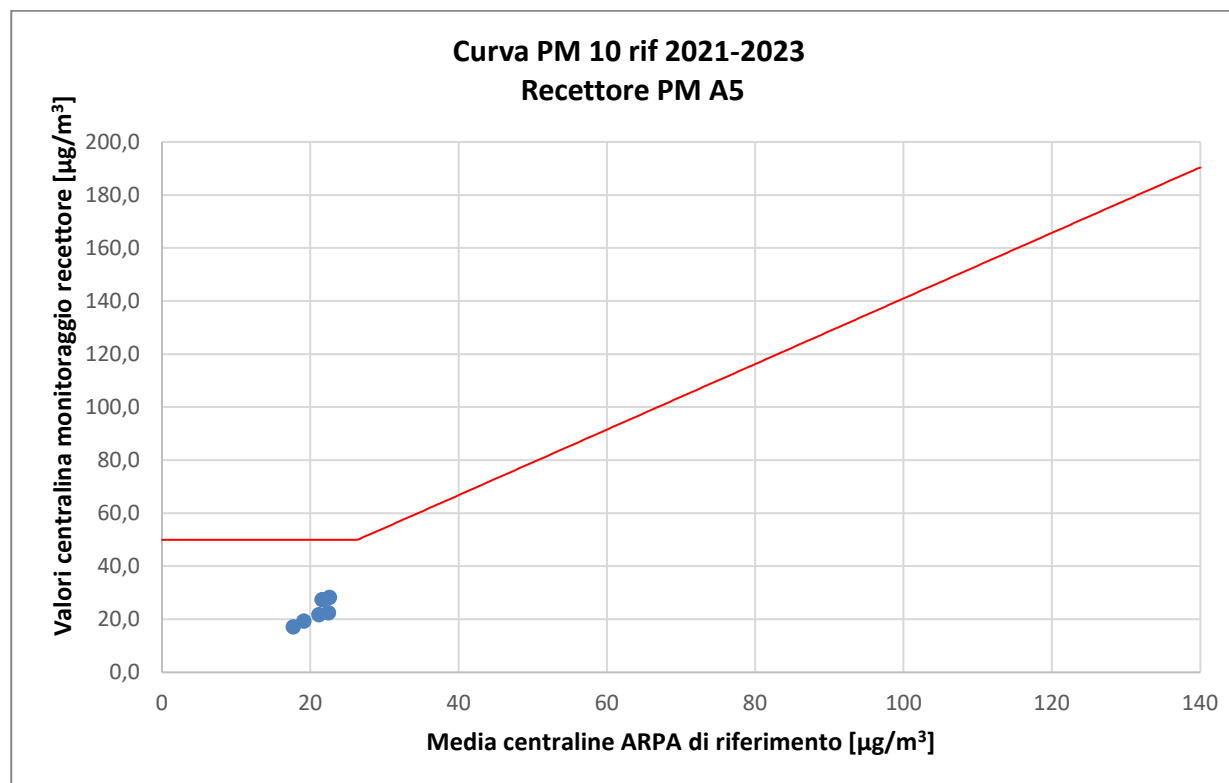

RECETTORE PM A7 – PM 10											
Stazione	Cantù v.Meucci	Meda v. Gagarin	Monza Macchiavelli	Monza Parco	Saronno v.Santuario	Milano v.Marche	Milano Pascal	Media ARPA	Valore cantiere PM A7	Valore curva limite	Anomalia
Data	µg/m³	µg/m³	µg/m³	µg/m³	µg/m³	µg/m³	µg/m³	µg/m³	µg/m³	µg/m³	----
23/06/2025	13	18	18	10	28	21	16	17,7	17,39	50	NO
24/06/2025	20	20	26	11	24	26	*	21,2	20,83	50	NO
25/06/2025	21	22	25	15	28	27	20	22,6	24,10	50	NO
26/06/2025	20	21	21	15	29	27	18	21,6	22,94	50	NO
27/06/2025	17	21	22	16	22	22	14	19,1	21,94	50	NO
28/06/2025	25	18	27	17	24	28	18	22,4	18,81	50	NO

\*: dato mancante nel data base di Arpa Lombardia

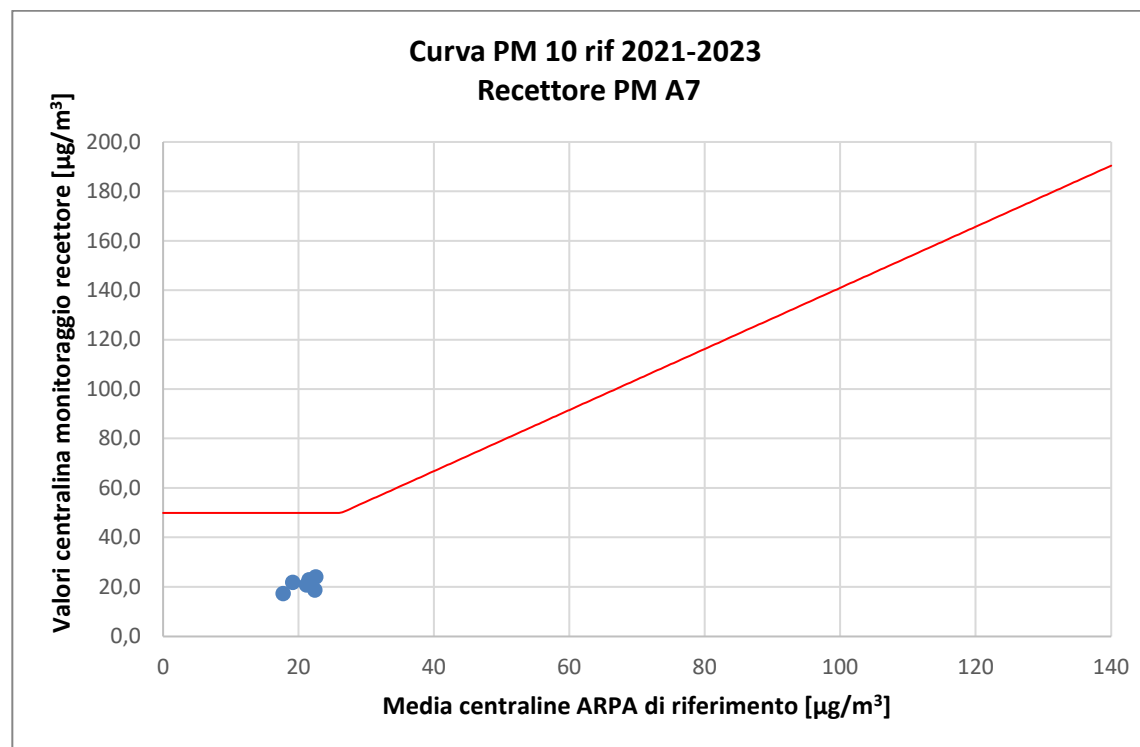

RECETTORE PM A8 – PM 10											
Stazione	Cantù v.Meucci	Meda v. Gagarin	Monza Macchiavelli	Monza Parco	Saronno v.Santuario	Milano v.Marche	Milano Pascal	Media ARPA	Valore cantiere PM A8	Valore curva limite	Anomalia
Data	µg/m³	µg/m³	µg/m³	µg/m³	µg/m³	µg/m³	µg/m³	µg/m³	µg/m³	µg/m³	----
23/06/2025	13	18	18	10	28	21	16	17,7	17,90	50	NO
24/06/2025	20	20	26	11	24	26	*	21,2	20,08	50	NO
25/06/2025	21	22	25	15	28	27	20	22,6	24,83	50	NO
26/06/2025	20	21	21	15	29	27	18	21,6	25,57	50	NO
27/06/2025	17	21	22	16	22	22	14	19,1	18,15	50	NO
28/06/2025	25	18	27	17	24	28	18	22,4	18,41	50	NO

\*: dato mancante nel data base di Arpa Lombardia

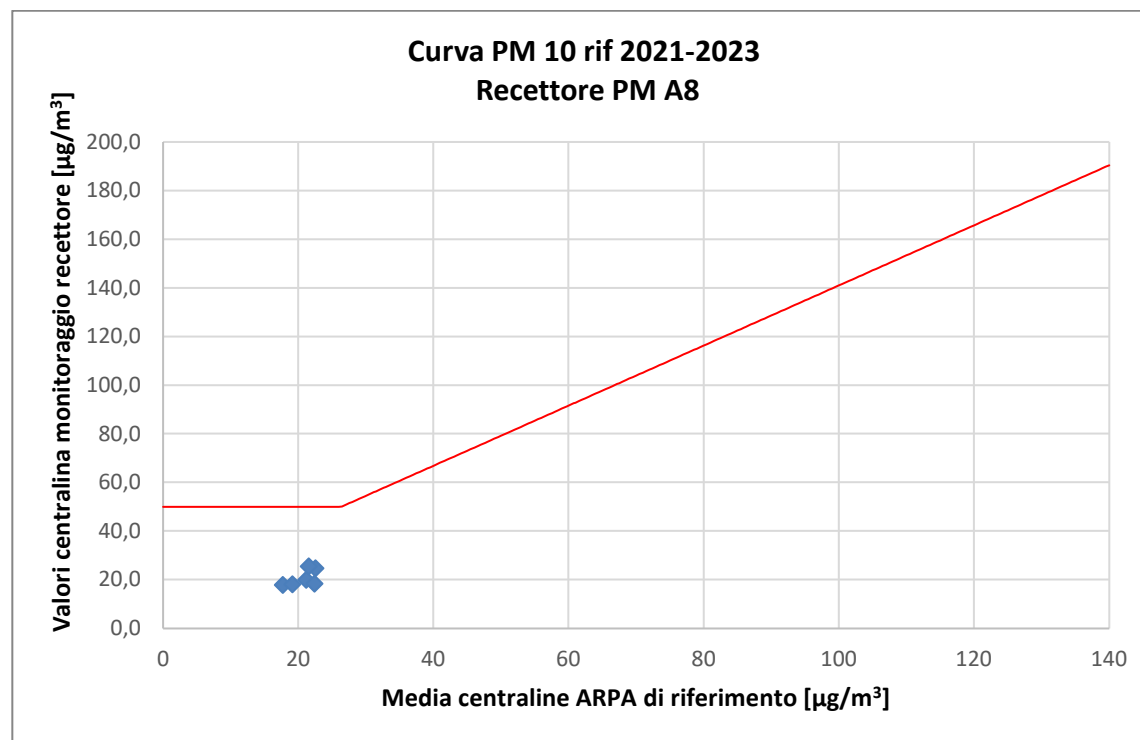

RECETTORE PM A10 – PM 10											
Stazione	Cantù v.Meucci	Meda v. Gagarin	Monza Macchiavelli	Monza Parco	Saronno v.Santuario	Milano v.Marche	Milano Pascal	Media ARPA	Valore cantiere PM A10	Valore curva limite	Anomalia
Data	µg/m³	µg/m³	µg/m³	µg/m³	µg/m³	µg/m³	µg/m³	µg/m³	µg/m³	µg/m³	----
23/06/2025	13	18	18	10	28	21	16	17,7	19,34	50	NO
24/06/2025	20	20	26	11	24	26	*	21,2	24,05	50	NO
25/06/2025	21	22	25	15	28	27	20	22,6	28,26	50	NO
26/06/2025	20	21	21	15	29	27	18	21,6	26,00	50	NO
27/06/2025	17	21	22	16	22	22	14	19,1	21,46	50	NO
28/06/2025	25	18	27	17	24	28	18	22,4	28,12	50	NO

\*: dato mancante nel data base di Arpa Lombardia

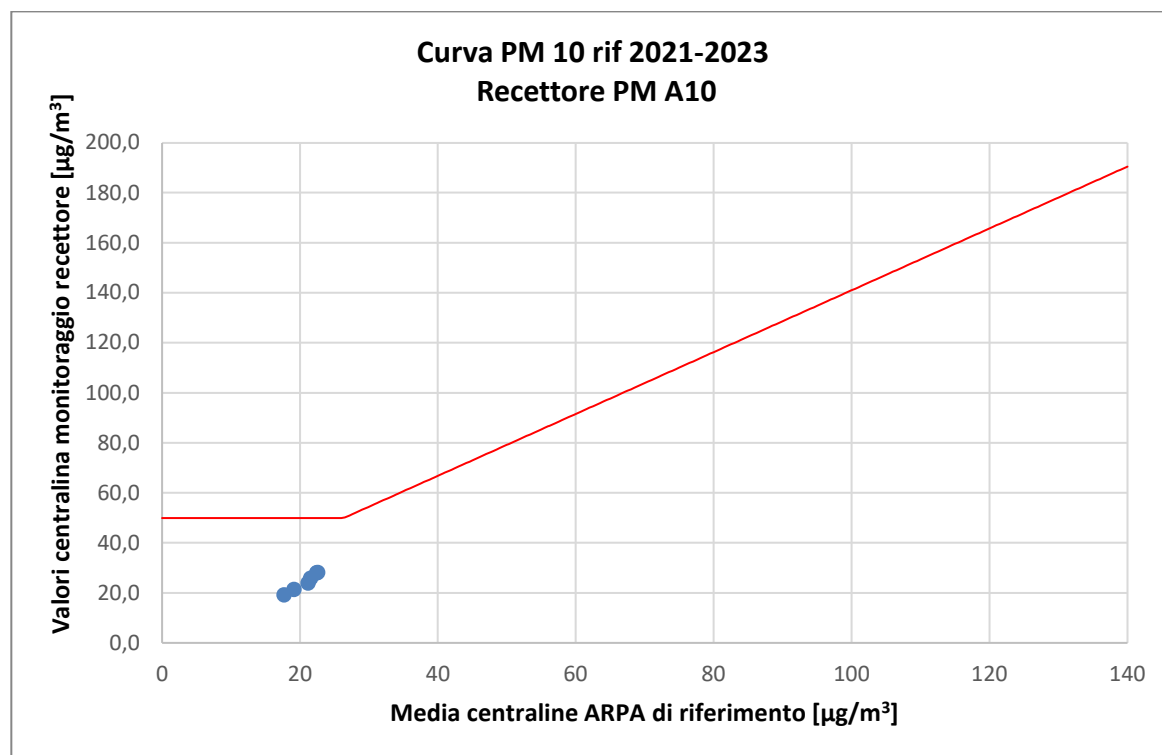



**ALLEGATO 4:****Rapporti di Prova**

<b>EDISON NEXT ENVIRONMENT Srl</b> Via Acqui, 86 - 10098 Rivoli (TO) Tel. +39 011 9513 901 – Fax +39 011 9513 665 <a href="mailto:info_edisonnextenvironment@edison.it">info_edisonnextenvironment@edison.it</a> <a href="mailto:nextenvironment@pec.edison.it">nextenvironment@pec.edison.it</a> <a href="http://www.edisonnext.it">www.edisonnext.it</a> Capitale Sociale euro 1.000.000,00 i.v. Reg. Imprese - C.F. e P. IVA n. 11716780017 Direzione e coordinamento ex. Art. 2497 cc da parte di Edison SpA		<b>Cliente:</b> <b>PEDELOMBARDA NUOVA SOCIETA' CONSORTILE PER AZIONI</b> <b>VIA ADIGE, 19 - 20135 - MILANO</b>				
<b>Sede operativa A</b> Via Acqui, 86 10098 Rivoli (TO) Tel. +39 011 9513 901 Fax +39 011 9513 665	<b>Sede operativa B</b> Via ex Aeroporto c/o Consorzio "Il Sole" – Lotto G1 80038 Pomigliano d'Arco (NA) Tel. +39 081 3445075 Fax +39 081 3445071	<b>Rapporto di Prova n°</b> TR_25_02526_001/01	<b>Rev.</b> 00			
		<b>Data:</b> 10/07/2025				
		<b>Pagina</b> 1 di 1				
<b>N° Campione:</b> 25_02526_001_001		<b>Data ricevimento:</b> 05/07/2025				
<b>Progetto:</b> -						
<b>Data inizio prove:</b> 05/07/2025		<b>Data fine prove:</b> 08/07/2025				
<b>Categoria merceologica:</b> Supporti da campionamento aria		<b>Verbale di campionamento N°:</b> VC_25_02526_001				
<b>Prodotto / limiti di riferimento:</b> DLgs n°155 13/08/2010 SO GU n° 216 15/09/2010						
<b>Quantità campione:</b> 2 Filtri						
<b>Codice punto di campionamento:</b> PM_A1_polveri						
<b>Descrizione campione:</b> Recettore PMA1						
<b>Luogo di prelievo:</b> Via Treviso - Meda (MB)						
<b>Metodo di campionamento:</b> UNI EN 12341:2023 "escluso parte 5.1.1: apparecchiatura certificata"						
<b>Campionato da:</b> Conedera Fabio - Edison Next Environment sede A						
<b>Data inizio campionamento:</b> 23/06/2025		<b>Ora:</b>	0:00			
<b>Data fine campionamento:</b> 23/06/2025		<b>Ora:</b>	23:59			
<b>Piano di campionamento:</b> -						
<b>Parametri determinati</b>	<b>Unità di misura</b>	<b>Valore rilevato</b>	<b>Valore limite</b>	<b>Metodo di prova</b>	<b>Incertezza di misura (K=2, p=95%)</b>	<b>Data inizio-fine prova</b>
<b>Supporto:</b> Filtro (FV/FQ) per la determinazione del particolato in sospensione PM 10 (diametro 47 mm)						
Volume	m³	55,0	-	UNI EN 12341:2023 "escluso parte 5.1.1: apparecchiatura certificata"	-	23/06/2025 - 23/06/2025
Particolato sospeso PM 10	µg/m³	18,0	MAX 50 <sup>(1)</sup>		± 2,0	05/07/2025 - 08/07/2025
Particolato sospeso PM 10	µg totali	993	-		-	05/07/2025 - 08/07/2025
<b>Supporto:</b> Filtro (FV/FQ) per la determinazione del particolato in sospensione PM 2,5 (diametro 47 mm)						
Volume	m³	55,0	-	UNI EN 12341:2023 "escluso parte 5.1.1: apparecchiatura certificata"	-	23/06/2025 - 23/06/2025
Particolato sospeso PM 2,5	µg/m³	10,3	MAX 25 <sup>(1)</sup>		± 1,4	05/07/2025 - 08/07/2025
Particolato sospeso PM 2,5	µg totali	569	-		-	05/07/2025 - 08/07/2025
Il rapporto di prova non può essere riprodotto parzialmente, salvo approvazione scritta del Responsabile. I risultati del Rapporto di Prova si riferiscono solo al campione sottoposto a prova.						

<sup>(1)</sup> DLgs n°155 13/08/2010 SO GU n°216 15/09/2010. Il valore obiettivo è riferito al tenore totale di ciascun inquinante presente nella frazione PM10 del materiale particolato, calcolato come media su anno civile

L'incertezza di misura è espressa come incertezza estesa (riferita alla fase analitica).

Se le concentrazioni rilevate risultano inferiori al limite di quantificazione, l'incertezza di misura non è riportata.

L'eventuale valore rilevato in grassetto indica un risultato che è oltre il valore limite di riferimento, senza tenere conto dell'incertezza di misura

"<" Se presente significa inferiore al limite di quantificazione; il numero che segue il simbolo "<" indica il limite di quantificazione definito dal laboratorio.

Quando le informazioni fornite dal cliente possono influire sulla validità dei risultati, il laboratorio ne declina la responsabilità. I dati del campionamento, espressamente dichiarati da chi ha eseguito il campionamento, sono stati utilizzati nell'elaborazione dell'espressione dei risultati. Qualunque scostamento rispetto al metodo di prova e relativo alle attività di laboratorio, viene comunicato al cliente tramite email per sua approvazione

Cecchetti Andrea  
Environmental Technician

Andrea Cecchetti

Marco Scarrone  
Responsabile Environment & Safety Advisory

edison next  
Edison Next Environment Srl

<b>EDISON NEXT ENVIRONMENT Srl</b> Via Acqui, 86 - 10098 Rivoli (TO) Tel. +39 011 9513 901 – Fax +39 011 9513 665 <a href="mailto:info_edisonnextenvironment@edison.it">info_edisonnextenvironment@edison.it</a> <a href="mailto:nextenvironment@pec.edison.it">nextenvironment@pec.edison.it</a> <a href="http://www.edisonnext.it">www.edisonnext.it</a> Capitale Sociale euro 1.000.000,00 i.v. Reg. Imprese - C.F. e P. IVA n. 11716780017 Direzione e coordinamento ex. Art. 2497 cc da parte di Edison SpA		<b>Cliente:</b> <b>PEDELOMBARDA NUOVA SOCIETA' CONSORTILE PER AZIONI</b> <b>VIA ADIGE, 19 - 20135 - MILANO</b>				
<b>Sede operativa A</b> Via Acqui, 86 10098 Rivoli (TO) Tel. +39 011 9513 901 Fax +39 011 9513 665	<b>Sede operativa B</b> Via ex Aeroporto c/o Consorzio "Il Sole" – Lotto G1 80038 Pomigliano d'Arco (NA) Tel. +39 081 3445075 Fax +39 081 3445071	<b>Rapporto di Prova n°</b> TR_25_02526_001/02	<b>Rev.</b> 00			
		<b>Data:</b> 10/07/2025				
		<b>Pagina</b> 1 di 1				
<b>N° Campione:</b> 25_02526_001_002		<b>Data ricevimento:</b> 05/07/2025				
<b>Progetto:</b> -						
<b>Data inizio prove:</b> 05/07/2025		<b>Data fine prove:</b> 08/07/2025				
<b>Categoria merceologica:</b> Supporti da campionamento aria		<b>Verbale di campionamento N°:</b> VC_25_02526_001				
<b>Prodotto / limiti di riferimento:</b> DLgs n°155 13/08/2010 SO GU n° 216 15/09/2010						
<b>Quantità campione:</b> 2 Filtri						
<b>Codice punto di campionamento:</b> PM_A1_polveri						
<b>Descrizione campione:</b> Recettore PMA1						
<b>Luogo di prelievo:</b> Via Treviso - Meda (MB)						
<b>Metodo di campionamento:</b> UNI EN 12341:2023 "escluso parte 5.1.1: apparecchiatura certificata"						
<b>Campionato da:</b> Conedera Fabio - Edison Next Environment sede A						
<b>Data inizio campionamento:</b> 24/06/2025		<b>Ora:</b>	0:00			
<b>Data fine campionamento:</b> 24/06/2025		<b>Ora:</b>	23:59			
<b>Piano di campionamento:</b> -						
<b>Parametri determinati</b>	<b>Unità di misura</b>	<b>Valore rilevato</b>	<b>Valore limite</b>	<b>Metodo di prova</b>	<b>Incertezza di misura (K=2, p=95%)</b>	<b>Data inizio-fine prova</b>
<b>Supporto:</b> Filtro (FV/FQ) per la determinazione del particolato in sospensione PM 10 (diametro 47 mm)						
Volume	m³	55,0	-	UNI EN 12341:2023 "escluso parte 5.1.1: apparecchiatura certificata"	-	24/06/2025 - 24/06/2025
Particolato sospeso PM 10	µg/m³	23,1	MAX 50 <sup>(1)</sup>		± 2,5	05/07/2025 - 08/07/2025
Particolato sospeso PM 10	µg totali	1269	-		-	05/07/2025 - 08/07/2025
<b>Supporto:</b> Filtro (FV/FQ) per la determinazione del particolato in sospensione PM 2,5 (diametro 47 mm)						
Volume	m³	55,1	-	UNI EN 12341:2023 "escluso parte 5.1.1: apparecchiatura certificata"	-	24/06/2025 - 24/06/2025
Particolato sospeso PM 2,5	µg/m³	10,8	MAX 25 <sup>(1)</sup>		± 1,5	05/07/2025 - 08/07/2025
Particolato sospeso PM 2,5	µg totali	597	-		-	05/07/2025 - 08/07/2025
Il rapporto di prova non può essere riprodotto parzialmente, salvo approvazione scritta del Responsabile. I risultati del Rapporto di Prova si riferiscono solo al campione sottoposto a prova.						

<sup>(1)</sup> DLgs n°155 13/08/2010 SO GU n°216 15/09/2010. Il valore obiettivo è riferito al tenore totale di ciascun inquinante presente nella frazione PM10 del materiale particolato, calcolato come media su anno civile

L'incertezza di misura è espressa come incertezza estesa (riferita alla fase analitica).

Se le concentrazioni rilevate risultano inferiori al limite di quantificazione, l'incertezza di misura non è riportata.

L'eventuale valore rilevato in grassetto indica un risultato che è oltre il valore limite di riferimento, senza tenere conto dell'incertezza di misura

"<" Se presente significa inferiore al limite di quantificazione; il numero che segue il simbolo "<" indica il limite di quantificazione definito dal laboratorio.

Quando le informazioni fornite dal cliente possono influire sulla validità dei risultati, il laboratorio ne declina la responsabilità. I dati del campionamento, espressamente dichiarati da chi ha eseguito il campionamento, sono stati utilizzati nell'elaborazione dell'espressione dei risultati. Qualunque scostamento rispetto al metodo di prova e relativo alle attività di laboratorio, viene comunicato al cliente tramite email per sua approvazione

Cecchetti Andrea  
Environmental Technician

Andrea Cecchetti

Marco Scarrone  
Responsabile Environment & Safety Advisory

edison next  
Edison Next Environment Srl

<b>EDISON NEXT ENVIRONMENT Srl</b> Via Acqui, 86 - 10098 Rivoli (TO) Tel. +39 011 9513 901 – Fax +39 011 9513 665 <a href="mailto:info_edisonnextenvironment@edison.it">info_edisonnextenvironment@edison.it</a> <a href="mailto:nextenvironment@pec.edison.it">nextenvironment@pec.edison.it</a> <a href="http://www.edisonnext.it">www.edisonnext.it</a> Capitale Sociale euro 1.000.000,00 i.v. Reg. Imprese - C.F. e P. IVA n. 11716780017 Direzione e coordinamento ex. Art. 2497 cc da parte di Edison SpA		<b>Cliente:</b> <b>PEDELOMBARDA NUOVA SOCIETA' CONSORTILE PER AZIONI</b> <b>VIA ADIGE, 19 - 20135 - MILANO</b>				
<b>Sede operativa A</b> Via Acqui, 86 10098 Rivoli (TO) <input type="checkbox"/> Tel. +39 011 9513 901 Fax +39 011 9513 665	<b>Sede operativa B</b> Via ex Aeroporto c/o Consorzio "Il Sole" – Lotto G1 80038 Pomigliano d'Arco (NA) <input checked="" type="checkbox"/> Tel. +39 081 3445075 Fax +39 081 3445071	<b>Rapporto di Prova n°</b> TR_25_02526_001/03 <b>Rev.</b> 00	<b>Data:</b> 10/07/2025			
<b>N° Campione:</b> 25_02526_001_003		<b>Data ricevimento:</b> 05/07/2025				
<b>Progetto:</b> -		<b>Data fine prove:</b> 08/07/2025				
<b>Data inizio prove:</b> 05/07/2025		<b>Verbale di campionamento N°:</b> VC_25_02526_001				
<b>Categoria merceologica:</b> Supporti da campionamento aria						
<b>Prodotto / limiti di riferimento:</b> DLgs n°155 13/08/2010 SO GU n° 216 15/09/2010						
<b>Quantità campione:</b> 2 Filtri						
<b>Codice punto di campionamento:</b> PM_A1_polveri						
<b>Descrizione campione:</b> Recettore PMA1						
<b>Luogo di prelievo:</b> Via Treviso - Meda (MB)						
<b>Metodo di campionamento:</b> UNI EN 12341:2023 "escluso parte 5.1.1: apparecchiatura certificata"						
<b>Campionato da:</b> Conedera Fabio - Edison Next Environment sede A						
<b>Data inizio campionamento:</b> 25/06/2025		<b>Ora:</b>	0:00			
<b>Data fine campionamento:</b> 25/06/2025		<b>Ora:</b>	23:59			
<b>Piano di campionamento:</b> -						
<b>Parametri determinati</b>	<b>Unità di misura</b>	<b>Valore rilevato</b>	<b>Valore limite</b>	<b>Metodo di prova</b>	<b>Incertezza di misura (K=2, p=95%)</b>	<b>Data inizio-fine prova</b>
<b>Supporto:</b> Filtro (FV/FQ) per la determinazione del particolato in sospensione PM 10 (diametro 47 mm)						
Volume	m³	55,1	-	UNI EN 12341:2023 "escluso parte 5.1.1: apparecchiatura certificata"	-	25/06/2025 - 25/06/2025
Particolato sospeso PM 10	µg/m³	27,2	MAX 50 <sup>(1)</sup>		± 3,0	05/07/2025 - 08/07/2025
Particolato sospeso PM 10	µg totali	1500	-		-	05/07/2025 - 08/07/2025
<b>Supporto:</b> Filtro (FV/FQ) per la determinazione del particolato in sospensione PM 2,5 (diametro 47 mm)						
Volume	m³	55,1	-	UNI EN 12341:2023 "escluso parte 5.1.1: apparecchiatura certificata"	-	25/06/2025 - 25/06/2025
Particolato sospeso PM 2,5	µg/m³	13,5	MAX 25 <sup>(1)</sup>		± 1,9	05/07/2025 - 08/07/2025
Particolato sospeso PM 2,5	µg totali	744	-		-	05/07/2025 - 08/07/2025
Il rapporto di prova non può essere riprodotto parzialmente, salvo approvazione scritta del Responsabile. I risultati del Rapporto di Prova si riferiscono solo al campione sottoposto a prova.						

<sup>(1)</sup> DLgs n°155 13/08/2010 SO GU n°216 15/09/2010. Il valore obiettivo è riferito al tenore totale di ciascun inquinante presente nella frazione PM10 del materiale particolato, calcolato come media su anno civile

L'incertezza di misura è espressa come incertezza estesa (riferita alla fase analitica).

Se le concentrazioni rilevate risultano inferiori al limite di quantificazione, l'incertezza di misura non è riportata.

L'eventuale valore rilevato in grassetto indica un risultato che è oltre il valore limite di riferimento, senza tenere conto dell'incertezza di misura

"<" Se presente significa inferiore al limite di quantificazione; il numero che segue il simbolo "<" indica il limite di quantificazione definito dal laboratorio.

Quando le informazioni fornite dal cliente possono influire sulla validità dei risultati, il laboratorio ne declina la responsabilità. I dati del campionamento, espressamente dichiarati da chi ha eseguito il campionamento, sono stati utilizzati nell'elaborazione dell'espressione dei risultati. Qualunque scostamento rispetto al metodo di prova e relativo alle attività di laboratorio, viene comunicato al cliente tramite email per sua approvazione

Cecchetti Andrea  
Environmental Technician

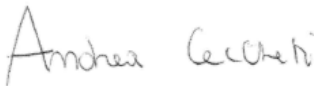

Marco Scarrone  
Responsabile Environment & Safety Advisory





<b>EDISON NEXT ENVIRONMENT Srl</b> Via Acqui, 86 - 10098 Rivoli (TO) Tel. +39 011 9513 901 – Fax +39 011 9513 665 <a href="mailto:info_edisonnextenvironment@edison.it">info_edisonnextenvironment@edison.it</a> <a href="mailto:nextenvironment@pec.edison.it">nextenvironment@pec.edison.it</a> <a href="http://www.edisonnext.it">www.edisonnext.it</a> Capitale Sociale euro 1.000.000,00 i.v. Reg. Imprese - C.F. e P. IVA n. 11716780017 Direzione e coordinamento ex. Art. 2497 cc da parte di Edison SpA		<b>Cliente:</b> <b>PEDELOMBARDA NUOVA SOCIETA' CONSORTILE PER AZIONI</b> <b>VIA ADIGE, 19 - 20135 - MILANO</b>				
<b>Sede operativa A</b> Via Acqui, 86 10098 Rivoli (TO) Tel. +39 011 9513 901 Fax +39 011 9513 665	<b>Sede operativa B</b> Via ex Aeroporto c/o Consorzio "Il Sole" – Lotto G1 80038 Pomigliano d'Arco (NA) Tel. +39 081 3445075 Fax +39 081 3445071	<b>Rapporto di Prova n°</b> TR_25_02526_001/04	<b>Rev.</b> 00			
		<b>Data:</b> 10/07/2025				
		<b>Pagina</b> 1 di 1				
<b>N° Campione:</b> 25_02526_001_004		<b>Data ricevimento:</b> 05/07/2025				
<b>Progetto:</b> -						
<b>Data inizio prove:</b> 05/07/2025		<b>Data fine prove:</b> 08/07/2025				
<b>Categoria merceologica:</b> Supporti da campionamento aria		<b>Verbale di campionamento N°:</b> VC_25_02526_001				
<b>Prodotto / limiti di riferimento:</b> DLgs n°155 13/08/2010 SO GU n° 216 15/09/2010						
<b>Quantità campione:</b> 2 Filtri						
<b>Codice punto di campionamento:</b> PM_A1_polveri						
<b>Descrizione campione:</b> Recettore PMA1						
<b>Luogo di prelievo:</b> Via Treviso - Meda (MB)						
<b>Metodo di campionamento:</b> UNI EN 12341:2023 "escluso parte 5.1.1: apparecchiatura certificata"						
<b>Campionato da:</b> Conedera Fabio - Edison Next Environment sede A						
<b>Data inizio campionamento:</b> 26/06/2025		<b>Ora:</b>	0:00			
<b>Data fine campionamento:</b> 26/06/2025		<b>Ora:</b>	23:59			
<b>Piano di campionamento:</b> -						
<b>Parametri determinati</b>	<b>Unità di misura</b>	<b>Valore rilevato</b>	<b>Valore limite</b>	<b>Metodo di prova</b>	<b>Incertezza di misura (K=2, p=95%)</b>	<b>Data inizio-fine prova</b>
<b>Supporto:</b> Filtro (FV/FQ) per la determinazione del particolato in sospensione PM 10 (diametro 47 mm)						
Volume	m³	55,1	-	UNI EN 12341:2023 "escluso parte 5.1.1: apparecchiatura certificata"	-	26/06/2025 - 26/06/2025
Particolato sospeso PM 10	µg/m³	22,8	MAX 50 <sup>(1)</sup>		± 2,5	05/07/2025 - 08/07/2025
Particolato sospeso PM 10	µg totali	1256	-		-	05/07/2025 - 08/07/2025
<b>Supporto:</b> Filtro (FV/FQ) per la determinazione del particolato in sospensione PM 2,5 (diametro 47 mm)						
Volume	m³	55,0	-	UNI EN 12341:2023 "escluso parte 5.1.1: apparecchiatura certificata"	-	26/06/2025 - 26/06/2025
Particolato sospeso PM 2,5	µg/m³	10,9	MAX 25 <sup>(1)</sup>		± 1,5	05/07/2025 - 08/07/2025
Particolato sospeso PM 2,5	µg totali	603	-		-	05/07/2025 - 08/07/2025
Il rapporto di prova non può essere riprodotto parzialmente, salvo approvazione scritta del Responsabile. I risultati del Rapporto di Prova si riferiscono solo al campione sottoposto a prova.						

<sup>(1)</sup> DLgs n°155 13/08/2010 SO GU n°216 15/09/2010. Il valore obiettivo è riferito al tenore totale di ciascun inquinante presente nella frazione PM10 del materiale particolato, calcolato come media su anno civile

L'incertezza di misura è espressa come incertezza estesa (riferita alla fase analitica).

Se le concentrazioni rilevate risultano inferiori al limite di quantificazione, l'incertezza di misura non è riportata.

L'eventuale valore rilevato in grassetto indica un risultato che è oltre il valore limite di riferimento, senza tenere conto dell'incertezza di misura

"<" Se presente significa inferiore al limite di quantificazione; il numero che segue il simbolo "<" indica il limite di quantificazione definito dal laboratorio.

Quando le informazioni fornite dal cliente possono influire sulla validità dei risultati, il laboratorio ne declina la responsabilità. I dati del campionamento, espressamente dichiarati da chi ha eseguito il campionamento, sono stati utilizzati nell'elaborazione dell'espressione dei risultati. Qualunque scostamento rispetto al metodo di prova e relativo alle attività di laboratorio, viene comunicato al cliente tramite email per sua approvazione

Cecchetti Andrea  
Environmental Technician

Andrea Cecchetti

Marco Scarrone  
Responsabile della Qualità e Safety Advisory

edison next  
Edison Next Environment Srl

<b>EDISON NEXT ENVIRONMENT Srl</b> Via Acqui, 86 - 10098 Rivoli (TO) Tel. +39 011 9513 901 – Fax +39 011 9513 665 <a href="mailto:info_edisonnextenvironment@edison.it">info_edisonnextenvironment@edison.it</a> <a href="mailto:nextenvironment@pec.edison.it">nextenvironment@pec.edison.it</a> <a href="http://www.edisonnext.it">www.edisonnext.it</a> Capitale Sociale euro 1.000.000,00 i.v. Reg. Imprese - C.F. e P. IVA n. 11716780017 Direzione e coordinamento ex. Art. 2497 cc da parte di Edison SpA		<b>Cliente:</b> <b>PEDELOMBARDA NUOVA SOCIETA' CONSORTILE PER AZIONI</b> <b>VIA ADIGE, 19 - 20135 - MILANO</b>				
<b>Sede operativa A</b> Via Acqui, 86 10098 Rivoli (TO) Tel. +39 011 9513 901 Fax +39 011 9513 665	<b>Sede operativa B</b> Via ex Aeroporto c/o Consorzio "Il Sole" – Lotto G1 80038 Pomigliano d'Arco (NA) Tel. +39 081 3445075 Fax +39 081 3445071	<b>Rapporto di Prova n°</b> TR_25_02526_001/05	<b>Rev.</b> 00			
		<b>Data:</b> 10/07/2025				
		<b>Pagina</b> 1 di 1				
<b>N° Campione:</b> 25_02526_001_005		<b>Data ricevimento:</b> 05/07/2025				
<b>Progetto:</b> -						
<b>Data inizio prove:</b> 05/07/2025		<b>Data fine prove:</b> 08/07/2025				
<b>Categoria merceologica:</b> Supporti da campionamento aria		<b>Verbale di campionamento N°:</b> VC_25_02526_001				
<b>Prodotto / limiti di riferimento:</b> DLgs n°155 13/08/2010 SO GU n° 216 15/09/2010						
<b>Quantità campione:</b> 2 Filtri						
<b>Codice punto di campionamento:</b> PM_A1_polveri						
<b>Descrizione campione:</b> Recettore PMA1						
<b>Luogo di prelievo:</b> Via Treviso - Meda (MB)						
<b>Metodo di campionamento:</b> UNI EN 12341:2023 "escluso parte 5.1.1: apparecchiatura certificata"						
<b>Campionato da:</b> Conedera Fabio - Edison Next Environment sede A						
<b>Data inizio campionamento:</b> 27/06/2025		<b>Ora:</b>	0:00			
<b>Data fine campionamento:</b> 27/06/2025		<b>Ora:</b>	23:59			
<b>Piano di campionamento:</b> -						
<b>Parametri determinati</b>	<b>Unità di misura</b>	<b>Valore rilevato</b>	<b>Valore limite</b>	<b>Metodo di prova</b>	<b>Incertezza di misura (K=2, p=95%)</b>	<b>Data inizio-fine prova</b>
<b>Supporto:</b> Filtro (FV/FQ) per la determinazione del particolato in sospensione PM 10 (diametro 47 mm)						
Volume	m³	55,1	-	UNI EN 12341:2023 "escluso parte 5.1.1: apparecchiatura certificata"	-	27/06/2025 - 27/06/2025
Particolato sospeso PM 10	µg/m³	20,1	MAX 50 <sup>(1)</sup>		± 2,2	05/07/2025 - 08/07/2025
Particolato sospeso PM 10	µg totali	1106	-		-	05/07/2025 - 08/07/2025
<b>Supporto:</b> Filtro (FV/FQ) per la determinazione del particolato in sospensione PM 2,5 (diametro 47 mm)						
Volume	m³	55,1	-	UNI EN 12341:2023 "escluso parte 5.1.1: apparecchiatura certificata"	-	27/06/2025 - 27/06/2025
Particolato sospeso PM 2,5	µg/m³	8,1	MAX 25 <sup>(1)</sup>		± 1,1	05/07/2025 - 08/07/2025
Particolato sospeso PM 2,5	µg totali	448	-		-	05/07/2025 - 08/07/2025
Il rapporto di prova non può essere riprodotto parzialmente, salvo approvazione scritta del Responsabile. I risultati del Rapporto di Prova si riferiscono solo al campione sottoposto a prova.						

<sup>(1)</sup> DLgs n°155 13/08/2010 SO GU n°216 15/09/2010. Il valore obiettivo è riferito al tenore totale di ciascun inquinante presente nella frazione PM10 del materiale particolato, calcolato come media su anno civile

L'incertezza di misura è espressa come incertezza estesa (riferita alla fase analitica).

Se le concentrazioni rilevate risultano inferiori al limite di quantificazione, l'incertezza di misura non è riportata.

L'eventuale valore rilevato in grassetto indica un risultato che è oltre il valore limite di riferimento, senza tenere conto dell'incertezza di misura

"<" Se presente significa inferiore al limite di quantificazione; il numero che segue il simbolo "<" indica il limite di quantificazione definito dal laboratorio.

Quando le informazioni fornite dal cliente possono influire sulla validità dei risultati, il laboratorio ne declina la responsabilità. I dati del campionamento, espressamente dichiarati da chi ha eseguito il campionamento, sono stati utilizzati nell'elaborazione dell'espressione dei risultati. Qualunque scostamento rispetto al metodo di prova e relativo alle attività di laboratorio, viene comunicato al cliente tramite email per sua approvazione

Cecchetti Andrea  
Environmental Technician

Andrea Cecchetti

Marco Scarrone  
Responsabile della Qualità e Safety Advisory  
Edison Next Environment Srl

Edison Next Environment Srl

<b>EDISON NEXT ENVIRONMENT Srl</b> Via Acqui, 86 - 10098 Rivoli (TO) Tel. +39 011 9513 901 – Fax +39 011 9513 665 <a href="mailto:info_edisonnextenvironment@edison.it">info_edisonnextenvironment@edison.it</a> <a href="mailto:nextenvironment@pec.edison.it">nextenvironment@pec.edison.it</a> <a href="http://www.edisonnext.it">www.edisonnext.it</a> Capitale Sociale euro 1.000.000,00 i.v. Reg. Imprese - C.F. e P. IVA n. 11716780017 Direzione e coordinamento ex. Art. 2497 cc da parte di Edison SpA		<b>Cliente:</b> <b>PEDELOMBARDA NUOVA SOCIETA' CONSORTILE PER AZIONI</b> <b>VIA ADIGE, 19 - 20135 - MILANO</b>				
<b>Sede operativa A</b> Via Acqui, 86 10098 Rivoli (TO) Tel. +39 011 9513 901 Fax +39 011 9513 665	<b>Sede operativa B</b> Via ex Aeroporto c/o Consorzio "Il Sole" – Lotto G1 80038 Pomigliano d'Arco (NA) Tel. +39 081 3445075 Fax +39 081 3445071	<b>Rapporto di Prova n°</b> TR_25_02526_001/06	<b>Rev.</b> 00			
		<b>Data:</b> 10/07/2025				
		<b>Pagina</b> 1 di 1				
<b>N° Campione:</b> 25_02526_001_006		<b>Data ricevimento:</b> 05/07/2025				
<b>Progetto:</b> -						
<b>Data inizio prove:</b> 05/07/2025		<b>Data fine prove:</b> 08/07/2025				
<b>Categoria merceologica:</b> Supporti da campionamento aria		<b>Verbale di campionamento N°:</b> VC_25_02526_001				
<b>Prodotto / limiti di riferimento:</b> DLgs n°155 13/08/2010 SO GU n° 216 15/09/2010						
<b>Quantità campione:</b> 2 Filtri						
<b>Codice punto di campionamento:</b> PM_A1_polveri						
<b>Descrizione campione:</b> Recettore PMA1						
<b>Luogo di prelievo:</b> Via Treviso - Meda (MB)						
<b>Metodo di campionamento:</b> UNI EN 12341:2023 "escluso parte 5.1.1: apparecchiatura certificata"						
<b>Campionato da:</b> Conedera Fabio - Edison Next Environment sede A						
<b>Data inizio campionamento:</b> 28/06/2025		<b>Ora:</b>	0:00			
<b>Data fine campionamento:</b> 28/06/2025		<b>Ora:</b>	23:59			
<b>Piano di campionamento:</b> -						
<b>Parametri determinati</b>	<b>Unità di misura</b>	<b>Valore rilevato</b>	<b>Valore limite</b>	<b>Metodo di prova</b>	<b>Incertezza di misura (K=2, p=95%)</b>	<b>Data inizio-fine prova</b>
<b>Supporto:</b> Filtro (FV/FQ) per la determinazione del particolato in sospensione PM 10 (diametro 47 mm)						
Volume	m³	55,1	-	UNI EN 12341:2023 "escluso parte 5.1.1: apparecchiatura certificata"	-	28/06/2025 - 28/06/2025
Particolato sospeso PM 10	µg/m³	21,2	MAX 50 <sup>(1)</sup>		± 2,3	05/07/2025 - 08/07/2025
Particolato sospeso PM 10	µg totali	1169	-		-	05/07/2025 - 08/07/2025
<b>Supporto:</b> Filtro (FV/FQ) per la determinazione del particolato in sospensione PM 2,5 (diametro 47 mm)						
Volume	m³	55,2	-	UNI EN 12341:2023 "escluso parte 5.1.1: apparecchiatura certificata"	-	28/06/2025 - 28/06/2025
Particolato sospeso PM 2,5	µg/m³	10,9	MAX 25 <sup>(1)</sup>		± 1,5	05/07/2025 - 08/07/2025
Particolato sospeso PM 2,5	µg totali	604	-		-	05/07/2025 - 08/07/2025
Il rapporto di prova non può essere riprodotto parzialmente, salvo approvazione scritta del Responsabile. I risultati del Rapporto di Prova si riferiscono solo al campione sottoposto a prova.						

<sup>(1)</sup> DLgs n°155 13/08/2010 SO GU n°216 15/09/2010. Il valore obiettivo è riferito al tenore totale di ciascun inquinante presente nella frazione PM10 del materiale particolato, calcolato come media su anno civile

L'incertezza di misura è espressa come incertezza estesa (riferita alla fase analitica).

Se le concentrazioni rilevate risultano inferiori al limite di quantificazione, l'incertezza di misura non è riportata.

L'eventuale valore rilevato in grassetto indica un risultato che è oltre il valore limite di riferimento, senza tenere conto dell'incertezza di misura

"<" Se presente significa inferiore al limite di quantificazione; il numero che segue il simbolo "<" indica il limite di quantificazione definito dal laboratorio.

Quando le informazioni fornite dal cliente possono influire sulla validità dei risultati, il laboratorio ne declina la responsabilità. I dati del campionamento, espressamente dichiarati da chi ha eseguito il campionamento, sono stati utilizzati nell'elaborazione dell'espressione dei risultati. Qualunque scostamento rispetto al metodo di prova e relativo alle attività di laboratorio, viene comunicato al cliente tramite email per sua approvazione

Cecchetti Andrea  
Environmental Technician

Andrea Cecchetti

Marco Scarrone  
Responsabile Environment & Safety Advisory

EDISON NEXT  
Edison Next Environment Srl



<b>EDISON NEXT ENVIRONMENT Srl</b> Via Acqui, 86 - 10098 Rivoli (TO) Tel. +39 011 9513 901 – Fax +39 011 9513 665 <a href="mailto:info_edisonnextenvironment@edison.it">info_edisonnextenvironment@edison.it</a> <a href="mailto:nextenvironment@pec.edison.it">nextenvironment@pec.edison.it</a> <a href="http://www.edisonnext.it">www.edisonnext.it</a> Capitale Sociale euro 1.000.000,00 i.v. Reg. Imprese - C.F. e P. IVA n. 11716780017 Direzione e coordinamento ex. Art. 2497 cc da parte di Edison SpA		<b>Cliente:</b> <b>PEDELOMBARDA NUOVA SOCIETA' CONSORTILE PER AZIONI</b> <b>VIA ADIGE, 19 - 20135 - MILANO</b>				
<b>Sede operativa A</b> Via Acqui, 86 10098 Rivoli (TO) Tel. +39 011 9513 901 Fax +39 011 9513 665	<b>Sede operativa B</b> Via ex Aeroporto c/o Consorzio "Il Sole" – Lotto G1 80038 Pomigliano d'Arco (NA) Tel. +39 081 3445075 Fax +39 081 3445071	<b>Rapporto di Prova n°</b> TR_25_02526_002/01	<b>Rev.</b> 00			
		<b>Data:</b> 10/07/2025				
		<b>Pagina</b> 1 di 1				
<b>N° Campione:</b> 25_02526_002_001		<b>Data ricevimento:</b> 05/07/2025				
<b>Progetto:</b> -						
<b>Data inizio prove:</b> 05/07/2025		<b>Data fine prove:</b> 08/07/2025				
<b>Categoria merceologica:</b> Supporti da campionamento aria		<b>Verbale di campionamento N°:</b> VC_25_02526_002				
<b>Prodotto / limiti di riferimento:</b> DLgs n°155 13/08/2010 SO GU n° 216 15/09/2010						
<b>Quantità campione:</b> 2 Filtri						
<b>Codice punto di campionamento:</b> PM_A2_polveri						
<b>Descrizione campione:</b> Recettore PMA2						
<b>Luogo di prelievo:</b> Via Carnia, 6 - Meda (MB)						
<b>Metodo di campionamento:</b> UNI EN 12341:2023 "escluso parte 5.1.1: apparecchiatura certificata"						
<b>Campionato da:</b> Conedera Fabio - Edison Next Environment sede A						
<b>Data inizio campionamento:</b> 23/06/2025		<b>Ora:</b> 0:00				
<b>Data fine campionamento:</b> 23/06/2025		<b>Ora:</b> 23:59				
<b>Piano di campionamento:</b> -						
<b>Parametri determinati</b>	<b>Unità di misura</b>	<b>Valore rilevato</b>	<b>Valore limite</b>	<b>Metodo di prova</b>	<b>Incertezza di misura (K=2, p=95%)</b>	<b>Data inizio-fine prova</b>
<b>Supporto:</b> Filtro (FV/FQ) per la determinazione del particolato in sospensione PM 10 (diametro 47 mm)						
Volume	m³	55,0	-	UNI EN 12341:2023 "escluso parte 5.1.1: apparecchiatura certificata"	-	23/06/2025 - 23/06/2025
Particolato sospeso PM 10	µg/m³	20,2	MAX 50 <sup>(1)</sup>		± 2,2	05/07/2025 - 08/07/2025
Particolato sospeso PM 10	µg totali	1111	-		-	05/07/2025 - 08/07/2025
<b>Supporto:</b> Filtro (FV/FQ) per la determinazione del particolato in sospensione PM 2,5 (diametro 47 mm)						
Volume	m³	55,0	-	UNI EN 12341:2023 "escluso parte 5.1.1: apparecchiatura certificata"	-	23/06/2025 - 23/06/2025
Particolato sospeso PM 2,5	µg/m³	10,1	MAX 25 <sup>(1)</sup>		± 1,4	05/07/2025 - 08/07/2025
Particolato sospeso PM 2,5	µg totali	557	-		-	05/07/2025 - 08/07/2025
Il rapporto di prova non può essere riprodotto parzialmente, salvo approvazione scritta del Responsabile. I risultati del Rapporto di Prova si riferiscono solo al campione sottoposto a prova.						

<sup>(1)</sup> DLgs n°155 13/08/2010 SO GU n°216 15/09/2010. Il valore obiettivo è riferito al tenore totale di ciascun inquinante presente nella frazione PM10 del materiale particolato, calcolato come media su anno civile

L'incertezza di misura è espressa come incertezza estesa (riferita alla fase analitica).

Se le concentrazioni rilevate risultano inferiori al limite di quantificazione, l'incertezza di misura non è riportata.

L'eventuale valore rilevato in grassetto indica un risultato che è oltre il valore limite di riferimento, senza tenere conto dell'incertezza di misura

"<" Se presente significa inferiore al limite di quantificazione; il numero che segue il simbolo "<" indica il limite di quantificazione definito dal laboratorio.

Quando le informazioni fornite dal cliente possono influire sulla validità dei risultati, il laboratorio ne declina la responsabilità. I dati del campionamento, espressamente dichiarati da chi ha eseguito il campionamento, sono stati utilizzati nell'elaborazione dell'espressione dei risultati. Qualunque scostamento rispetto al metodo di prova e relativo alle attività di laboratorio, viene comunicato al cliente tramite email per sua approvazione

Cecchetti Andrea

Environmental Technician

Andrea Cecchetti

Marco Scarrone

Responsabile Environment & Safety Advisory

edison next  
Edison Next Environment Srl

<b>EDISON NEXT ENVIRONMENT Srl</b> Via Acqui, 86 - 10098 Rivoli (TO) Tel. +39 011 9513 901 – Fax +39 011 9513 665 <a href="mailto:info_edisonnextenvironment@edison.it">info_edisonnextenvironment@edison.it</a> <a href="mailto:nextenvironment@pec.edison.it">nextenvironment@pec.edison.it</a> <a href="http://www.edisonnext.it">www.edisonnext.it</a> Capitale Sociale euro 1.000.000,00 i.v. Reg. Imprese - C.F. e P. IVA n. 11716780017 Direzione e coordinamento ex. Art. 2497 cc da parte di Edison SpA		<b>Cliente:</b> <b>PEDELOMBARDA NUOVA SOCIETA' CONSORTILE PER AZIONI</b> <b>VIA ADIGE, 19 - 20135 - MILANO</b>				
<b>Sede operativa A</b> Via Acqui, 86 10098 Rivoli (TO) Tel. +39 011 9513 901 Fax +39 011 9513 665	<b>Sede operativa B</b> Via ex Aeroporto c/o Consorzio "Il Sole" – Lotto G1 80038 Pomigliano d'Arco (NA) Tel. +39 081 3445075 Fax +39 081 3445071	<b>Rapporto di Prova n°</b> TR_25_02526_002/02	<b>Rev.</b> 00			
		<b>Data:</b> 10/07/2025				
		<b>Pagina</b> 1 di 1				
<b>N° Campione:</b> 25_02526_002_002		<b>Data ricevimento:</b> 05/07/2025				
<b>Progetto:</b> -						
<b>Data inizio prove:</b> 05/07/2025		<b>Data fine prove:</b> 08/07/2025				
<b>Categoria merceologica:</b> Supporti da campionamento aria		<b>Verbale di campionamento N°:</b> VC_25_02526_002				
<b>Prodotto / limiti di riferimento:</b> DLgs n°155 13/08/2010 SO GU n° 216 15/09/2010						
<b>Quantità campione:</b> 2 Filtri						
<b>Codice punto di campionamento:</b> PM_A2_polveri						
<b>Descrizione campione:</b> Recettore PMA2						
<b>Luogo di prelievo:</b> Via Carnia, 6 - Meda (MB)						
<b>Metodo di campionamento:</b> UNI EN 12341:2023 "escluso parte 5.1.1: apparecchiatura certificata"						
<b>Campionato da:</b> Conedera Fabio - Edison Next Environment sede A						
<b>Data inizio campionamento:</b> 24/06/2025	<b>Ora:</b> 0:00					
<b>Data fine campionamento:</b> 24/06/2025	<b>Ora:</b> 23:59					
<b>Piano di campionamento:</b> -						
<b>Parametri determinati</b>	<b>Unità di misura</b>	<b>Valore rilevato</b>	<b>Valore limite</b>	<b>Metodo di prova</b>	<b>Incertezza di misura (K=2, p=95%)</b>	<b>Data inizio-fine prova</b>
<b>Supporto:</b> Filtro (FV/FQ) per la determinazione del particolato in sospensione PM 10 (diametro 47 mm)						
Volume	m³	55,1	-	UNI EN 12341:2023 "escluso parte 5.1.1: apparecchiatura certificata"	-	24/06/2025 - 24/06/2025
Particolato sospeso PM 10	µg/m³	22,7	MAX 50 <sup>(1)</sup>		± 2,5	05/07/2025 - 08/07/2025
Particolato sospeso PM 10	µg totali	1252	-		-	05/07/2025 - 08/07/2025
<b>Supporto:</b> Filtro (FV/FQ) per la determinazione del particolato in sospensione PM 2,5 (diametro 47 mm)						
Volume	m³	55,2	-	UNI EN 12341:2023 "escluso parte 5.1.1: apparecchiatura certificata"	-	24/06/2025 - 24/06/2025
Particolato sospeso PM 2,5	µg/m³	12,2	MAX 25 <sup>(1)</sup>		± 1,7	05/07/2025 - 08/07/2025
Particolato sospeso PM 2,5	µg totali	673	-		-	05/07/2025 - 08/07/2025
Il rapporto di prova non può essere riprodotto parzialmente, salvo approvazione scritta del Responsabile. I risultati del Rapporto di Prova si riferiscono solo al campione sottoposto a prova.						

<sup>(1)</sup> DLgs n°155 13/08/2010 SO GU n°216 15/09/2010. Il valore obiettivo è riferito al tenore totale di ciascun inquinante presente nella frazione PM10 del materiale particolato, calcolato come media su anno civile

L'incertezza di misura è espressa come incertezza estesa (riferita alla fase analitica).

Se le concentrazioni rilevate risultano inferiori al limite di quantificazione, l'incertezza di misura non è riportata.

L'eventuale valore rilevato in grassetto indica un risultato che è oltre il valore limite di riferimento, senza tenere conto dell'incertezza di misura

"<" Se presente significa inferiore al limite di quantificazione; il numero che segue il simbolo "<" indica il limite di quantificazione definito dal laboratorio.

Quando le informazioni fornite dal cliente possono influire sulla validità dei risultati, il laboratorio ne declina la responsabilità. I dati del campionamento, espressamente dichiarati da chi ha eseguito il campionamento, sono stati utilizzati nell'elaborazione dell'espressione dei risultati. Qualunque scostamento rispetto al metodo di prova e relativo alle attività di laboratorio, viene comunicato al cliente tramite email per sua approvazione

Cecchetti Andrea

Environmental Technician



Marco Scarrone

Responsabile Environment &amp; Safety Advisory



<b>EDISON NEXT ENVIRONMENT Srl</b> Via Acqui, 86 - 10098 Rivoli (TO) Tel. +39 011 9513 901 – Fax +39 011 9513 665 <a href="mailto:info_edisonnextenvironment@edison.it">info_edisonnextenvironment@edison.it</a> <a href="mailto:nextenvironment@pec.edison.it">nextenvironment@pec.edison.it</a> <a href="http://www.edisonnext.it">www.edisonnext.it</a> Capitale Sociale euro 1.000.000,00 i.v. Reg. Imprese - C.F. e P. IVA n. 11716780017 Direzione e coordinamento ex. Art. 2497 cc da parte di Edison SpA		<b>Cliente:</b> <b>PEDELOMBARDA NUOVA SOCIETA' CONSORTILE PER AZIONI</b> <b>VIA ADIGE, 19 - 20135 - MILANO</b>				
<b>Sede operativa A</b> Via Acqui, 86 10098 Rivoli (TO) Tel. +39 011 9513 901 Fax +39 011 9513 665	<b>Sede operativa B</b> Via ex Aeroporto c/o Consorzio "Il Sole" – Lotto G1 80038 Pomigliano d'Arco (NA) <input checked="" type="checkbox"/> Tel. +39 081 3445075 Fax +39 081 3445071	<b>Rapporto di Prova n°</b> TR_25_02526_002/03	<b>Rev.</b> 00			
		<b>Data:</b> 10/07/2025				
		<b>Pagina</b> 1 di 1				
<b>N° Campione:</b> 25_02526_002_003		<b>Data ricevimento:</b> 05/07/2025				
<b>Progetto:</b> -						
<b>Data inizio prove:</b> 05/07/2025		<b>Data fine prove:</b> 08/07/2025				
<b>Categoria merceologica:</b> Supporti da campionamento aria		<b>Verbale di campionamento N°:</b> VC_25_02526_002				
<b>Prodotto / limiti di riferimento:</b> DLgs n°155 13/08/2010 SO GU n° 216 15/09/2010						
<b>Quantità campione:</b> 2 Filtri						
<b>Codice punto di campionamento:</b> PM_A2_polveri						
<b>Descrizione campione:</b> Recettore PMA2						
<b>Luogo di prelievo:</b> Via Carnia, 6 - Meda (MB)						
<b>Metodo di campionamento:</b> UNI EN 12341:2023 "escluso parte 5.1.1: apparecchiatura certificata"						
<b>Campionato da:</b> Conedera Fabio - Edison Next Environment sede A						
<b>Data inizio campionamento:</b> 25/06/2025		<b>Ora:</b> 0:00				
<b>Data fine campionamento:</b> 25/06/2025		<b>Ora:</b> 23:59				
<b>Piano di campionamento:</b> -						
<b>Parametri determinati</b>	<b>Unità di misura</b>	<b>Valore rilevato</b>	<b>Valore limite</b>	<b>Metodo di prova</b>	<b>Incertezza di misura (K=2, p=95%)</b>	<b>Data inizio-fine prova</b>
<b>Supporto:</b> Filtro (FV/FQ) per la determinazione del particolato in sospensione PM 10 (diametro 47 mm)						
Volume	m³	55,0	-	UNI EN 12341:2023 "escluso parte 5.1.1: apparecchiatura certificata"	-	25/06/2025 - 25/06/2025
Particolato sospeso PM 10	µg/m³	25,2	MAX 50 <sup>(1)</sup>		± 2,8	05/07/2025 - 08/07/2025
Particolato sospeso PM 10	µg totali	1387	-		-	05/07/2025 - 08/07/2025
<b>Supporto:</b> Filtro (FV/FQ) per la determinazione del particolato in sospensione PM 2,5 (diametro 47 mm)						
Volume	m³	55,1	-	UNI EN 12341:2023 "escluso parte 5.1.1: apparecchiatura certificata"	-	25/06/2025 - 25/06/2025
Particolato sospeso PM 2,5	µg/m³	14,9	MAX 25 <sup>(1)</sup>		± 2,1	05/07/2025 - 08/07/2025
Particolato sospeso PM 2,5	µg totali	820	-		-	05/07/2025 - 08/07/2025
Il rapporto di prova non può essere riprodotto parzialmente, salvo approvazione scritta del Responsabile. I risultati del Rapporto di Prova si riferiscono solo al campione sottoposto a prova.						

<sup>(1)</sup> DLgs n°155 13/08/2010 SO GU n°216 15/09/2010. Il valore obiettivo è riferito al tenore totale di ciascun inquinante presente nella frazione PM10 del materiale particolato, calcolato come media su anno civile

L'incertezza di misura è espressa come incertezza estesa (riferita alla fase analitica).

Se le concentrazioni rilevate risultano inferiori al limite di quantificazione, l'incertezza di misura non è riportata.

L'eventuale valore rilevato in grassetto indica un risultato che è oltre il valore limite di riferimento, senza tenere conto dell'incertezza di misura

"<" Se presente significa inferiore al limite di quantificazione; il numero che segue il simbolo "<" indica il limite di quantificazione definito dal laboratorio.

Quando le informazioni fornite dal cliente possono influire sulla validità dei risultati, il laboratorio ne declina la responsabilità. I dati del campionamento, espressamente dichiarati da chi ha eseguito il campionamento, sono stati utilizzati nell'elaborazione dell'espressione dei risultati. Qualunque scostamento rispetto al metodo di prova e relativo alle attività di laboratorio, viene comunicato al cliente tramite email per sua approvazione

Cecchetti Andrea

Environmental Technician

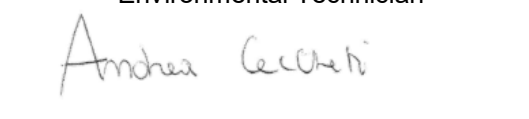

Marco Scarrone

Responsabile Environment &amp; Safety Advisory

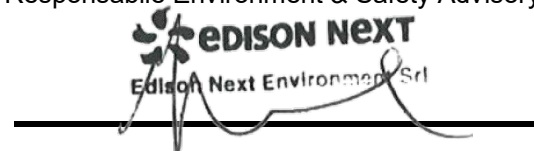



<b>EDISON NEXT ENVIRONMENT Srl</b> Via Acqui, 86 - 10098 Rivoli (TO) Tel. +39 011 9513 901 – Fax +39 011 9513 665 <a href="mailto:info_edisonnextenvironment@edison.it">info_edisonnextenvironment@edison.it</a> <a href="mailto:nextenvironment@pec.edison.it">nextenvironment@pec.edison.it</a> <a href="http://www.edisonnext.it">www.edisonnext.it</a> Capitale Sociale euro 1.000.000,00 i.v. Reg. Imprese - C.F. e P. IVA n. 11716780017 Direzione e coordinamento ex. Art. 2497 cc da parte di Edison SpA		<b>Cliente:</b> <b>PEDELOMBARDA NUOVA SOCIETA' CONSORTILE PER AZIONI</b> <b>VIA ADIGE, 19 - 20135 - MILANO</b>				
<b>Sede operativa A</b> Via Acqui, 86 10098 Rivoli (TO) Tel. +39 011 9513 901 Fax +39 011 9513 665	<b>Sede operativa B</b> Via ex Aeroporto c/o Consorzio "Il Sole" – Lotto G1 80038 Pomigliano d'Arco (NA) <input checked="" type="checkbox"/> Tel. +39 081 3445075 Fax +39 081 3445071	<b>Rapporto di Prova n°</b> TR_25_02526_002/04	<b>Rev.</b> 00			
		<b>Data:</b> 10/07/2025				
		<b>Pagina</b> 1 di 1				
<b>N° Campione:</b> 25_02526_002_004		<b>Data ricevimento:</b> 05/07/2025				
<b>Progetto:</b> -						
<b>Data inizio prove:</b> 05/07/2025		<b>Data fine prove:</b> 08/07/2025				
<b>Categoria merceologica:</b> Supporti da campionamento aria		<b>Verbale di campionamento N°:</b> VC_25_02526_002				
<b>Prodotto / limiti di riferimento:</b> DLgs n°155 13/08/2010 SO GU n° 216 15/09/2010						
<b>Quantità campione:</b> 2 Filtri						
<b>Codice punto di campionamento:</b> PM_A2_polveri						
<b>Descrizione campione:</b> Recettore PMA2						
<b>Luogo di prelievo:</b> Via Carnia, 6 - Meda (MB)						
<b>Metodo di campionamento:</b> UNI EN 12341:2023 "escluso parte 5.1.1: apparecchiatura certificata"						
<b>Campionato da:</b> Conedera Fabio - Edison Next Environment sede A						
<b>Data inizio campionamento:</b> 26/06/2025	<b>Ora:</b> 0:00					
<b>Data fine campionamento:</b> 26/06/2025	<b>Ora:</b> 23:59					
<b>Piano di campionamento:</b> -						
<b>Parametri determinati</b>	<b>Unità di misura</b>	<b>Valore rilevato</b>	<b>Valore limite</b>	<b>Metodo di prova</b>	<b>Incertezza di misura (K=2, p=95%)</b>	<b>Data inizio-fine prova</b>
<b>Supporto:</b> Filtro (FV/FQ) per la determinazione del particolato in sospensione PM 10 (diametro 47 mm)						
Volume	m <sup>3</sup>	55,1	-	UNI EN 12341:2023 "escluso parte 5.1.1: apparecchiatura certificata"	-	26/06/2025 - 26/06/2025
Particolato sospeso PM 10	µg/m <sup>3</sup>	22,2	MAX 50 <sup>(1)</sup>		± 2,4	05/07/2025 - 08/07/2025
Particolato sospeso PM 10	µg totali	1226	-		-	05/07/2025 - 08/07/2025
<b>Supporto:</b> Filtro (FV/FQ) per la determinazione del particolato in sospensione PM 2,5 (diametro 47 mm)						
Volume	m <sup>3</sup>	55,2	-	UNI EN 12341:2023 "escluso parte 5.1.1: apparecchiatura certificata"	-	26/06/2025 - 26/06/2025
Particolato sospeso PM 2,5	µg/m <sup>3</sup>	11,9	MAX 25 <sup>(1)</sup>		± 1,7	05/07/2025 - 08/07/2025
Particolato sospeso PM 2,5	µg totali	657	-		-	05/07/2025 - 08/07/2025
Il rapporto di prova non può essere riprodotto parzialmente, salvo approvazione scritta del Responsabile. I risultati del Rapporto di Prova si riferiscono solo al campione sottoposto a prova.						

<sup>(1)</sup> DLgs n°155 13/08/2010 SO GU n°216 15/09/2010. Il valore obiettivo è riferito al tenore totale di ciascun inquinante presente nella frazione PM10 del materiale particolato, calcolato come media su anno civile

L'incertezza di misura è espressa come incertezza estesa (riferita alla fase analitica).

Se le concentrazioni rilevate risultano inferiori al limite di quantificazione, l'incertezza di misura non è riportata.

L'eventuale valore rilevato in grassetto indica un risultato che è oltre il valore limite di riferimento, senza tenere conto dell'incertezza di misura

"<" Se presente significa inferiore al limite di quantificazione; il numero che segue il simbolo "<" indica il limite di quantificazione definito dal laboratorio.

Quando le informazioni fornite dal cliente possono influire sulla validità dei risultati, il laboratorio ne declina la responsabilità. I dati del campionamento, espressamente dichiarati da chi ha eseguito il campionamento, sono stati utilizzati nell'elaborazione dell'espressione dei risultati. Qualunque scostamento rispetto al metodo di prova e relativo alle attività di laboratorio, viene comunicato al cliente tramite email per sua approvazione

Cecchetti Andrea

Environmental Technician



Marco Scarrone

Responsabile Environment & Safety Advisory

 **EDISON NEXT**  
Edison Next Environment Srl

<b>EDISON NEXT ENVIRONMENT Srl</b> Via Acqui, 86 - 10098 Rivoli (TO) Tel. +39 011 9513 901 – Fax +39 011 9513 665 <a href="mailto:info_edisonnextenvironment@edison.it">info_edisonnextenvironment@edison.it</a> <a href="mailto:nextenvironment@pec.edison.it">nextenvironment@pec.edison.it</a> <a href="http://www.edisonnext.it">www.edisonnext.it</a> Capitale Sociale euro 1.000.000,00 i.v. Reg. Imprese - C.F. e P. IVA n. 11716780017 Direzione e coordinamento ex. Art. 2497 cc da parte di Edison SpA		<b>Cliente:</b> <b>PEDELOMBARDA NUOVA SOCIETA' CONSORTILE PER AZIONI</b> <b>VIA ADIGE, 19 - 20135 - MILANO</b>				
<b>Sede operativa A</b> Via Acqui, 86 10098 Rivoli (TO) Tel. +39 011 9513 901 Fax +39 011 9513 665	<b>Sede operativa B</b> Via ex Aeroporto c/o Consorzio "Il Sole" – Lotto G1 80038 Pomigliano d'Arco (NA) Tel. +39 081 3445075 Fax +39 081 3445071	<b>Rapporto di Prova n°</b> TR_25_02526_002/05	<b>Rev.</b> 00			
		<b>Data:</b> 10/07/2025				
		<b>Pagina</b> 1 di 1				
<b>N° Campione:</b> 25_02526_002_005		<b>Data ricevimento:</b> 05/07/2025				
<b>Progetto:</b> -						
<b>Data inizio prove:</b> 05/07/2025		<b>Data fine prove:</b> 08/07/2025				
<b>Categoria merceologica:</b> Supporti da campionamento aria		<b>Verbale di campionamento N°:</b> VC_25_02526_002				
<b>Prodotto / limiti di riferimento:</b> DLgs n°155 13/08/2010 SO GU n° 216 15/09/2010						
<b>Quantità campione:</b> 2 Filtri						
<b>Codice punto di campionamento:</b> PM_A2_polveri						
<b>Descrizione campione:</b> Recettore PMA2						
<b>Luogo di prelievo:</b> Via Carnia, 6 - Meda (MB)						
<b>Metodo di campionamento:</b> UNI EN 12341:2023 "escluso parte 5.1.1: apparecchiatura certificata"						
<b>Campionato da:</b> Conedera Fabio - Edison Next Environment sede A						
<b>Data inizio campionamento:</b> 27/06/2025	<b>Ora:</b> 0:00					
<b>Data fine campionamento:</b> 27/06/2025	<b>Ora:</b> 23:59					
<b>Piano di campionamento:</b> -						
<b>Parametri determinati</b>	<b>Unità di misura</b>	<b>Valore rilevato</b>	<b>Valore limite</b>	<b>Metodo di prova</b>	<b>Incertezza di misura (K=2, p=95%)</b>	<b>Data inizio-fine prova</b>
<b>Supporto:</b> Filtro (FV/FQ) per la determinazione del particolato in sospensione PM 10 (diametro 47 mm)						
Volume	m³	55,1	-	UNI EN 12341:2023 "escluso parte 5.1.1: apparecchiatura certificata"	-	27/06/2025 - 27/06/2025
Particolato sospeso PM 10	µg/m³	18,1	MAX 50 <sup>(1)</sup>		± 2,0	05/07/2025 - 08/07/2025
Particolato sospeso PM 10	µg totali	1000	-		-	05/07/2025 - 08/07/2025
<b>Supporto:</b> Filtro (FV/FQ) per la determinazione del particolato in sospensione PM 2,5 (diametro 47 mm)						
Volume	m³	55,1	-	UNI EN 12341:2023 "escluso parte 5.1.1: apparecchiatura certificata"	-	27/06/2025 - 27/06/2025
Particolato sospeso PM 2,5	µg/m³	9,8	MAX 25 <sup>(1)</sup>		± 1,4	05/07/2025 - 08/07/2025
Particolato sospeso PM 2,5	µg totali	542	-		-	05/07/2025 - 08/07/2025
Il rapporto di prova non può essere riprodotto parzialmente, salvo approvazione scritta del Responsabile. I risultati del Rapporto di Prova si riferiscono solo al campione sottoposto a prova.						

<sup>(1)</sup> DLgs n°155 13/08/2010 SO GU n°216 15/09/2010. Il valore obiettivo è riferito al tenore totale di ciascun inquinante presente nella frazione PM10 del materiale particolato, calcolato come media su anno civile

L'incertezza di misura è espressa come incertezza estesa (riferita alla fase analitica).

Se le concentrazioni rilevate risultano inferiori al limite di quantificazione, l'incertezza di misura non è riportata.

L'eventuale valore rilevato in grassetto indica un risultato che è oltre il valore limite di riferimento, senza tenere conto dell'incertezza di misura

"<" Se presente significa inferiore al limite di quantificazione; il numero che segue il simbolo "<" indica il limite di quantificazione definito dal laboratorio.

Quando le informazioni fornite dal cliente possono influire sulla validità dei risultati, il laboratorio ne declina la responsabilità. I dati del campionamento, espressamente dichiarati da chi ha eseguito il campionamento, sono stati utilizzati nell'elaborazione dell'espressione dei risultati. Qualunque scostamento rispetto al metodo di prova e relativo alle attività di laboratorio, viene comunicato al cliente tramite email per sua approvazione

Cecchetti Andrea

Environmental Technician



Marco Scarrone

Responsabile Environment &amp; Safety Advisory



<b>EDISON NEXT ENVIRONMENT Srl</b> Via Acqui, 86 - 10098 Rivoli (TO) Tel. +39 011 9513 901 – Fax +39 011 9513 665 <a href="mailto:info_edisonnextenvironment@edison.it">info_edisonnextenvironment@edison.it</a> <a href="mailto:nextenvironment@pec.edison.it">nextenvironment@pec.edison.it</a> <a href="http://www.edisonnext.it">www.edisonnext.it</a> Capitale Sociale euro 1.000.000,00 i.v. Reg. Imprese - C.F. e P. IVA n. 11716780017 Direzione e coordinamento ex. Art. 2497 cc da parte di Edison SpA		<b>Cliente:</b> <b>PEDELOMBARDA NUOVA SOCIETA' CONSORTILE PER AZIONI</b> <b>VIA ADIGE, 19 - 20135 - MILANO</b>				
<b>Sede operativa A</b> Via Acqui, 86 10098 Rivoli (TO) Tel. +39 011 9513 901 Fax +39 011 9513 665	<b>Sede operativa B</b> Via ex Aeroporto c/o Consorzio "Il Sole" – Lotto G1 80038 Pomigliano d'Arco (NA) <input checked="" type="checkbox"/> Tel. +39 081 3445075 Fax +39 081 3445071	<b>Rapporto di Prova n°</b> TR_25_02526_002/06	<b>Rev.</b> 00			
		<b>Data:</b> 10/07/2025				
		<b>Pagina</b> 1 di 1				
<b>N° Campione:</b> 25_02526_002_006		<b>Data ricevimento:</b> 05/07/2025				
<b>Progetto:</b> -						
<b>Data inizio prove:</b> 05/07/2025		<b>Data fine prove:</b> 08/07/2025				
<b>Categoria merceologica:</b> Supporti da campionamento aria		<b>Verbale di campionamento N°:</b> VC_25_02526_002				
<b>Prodotto / limiti di riferimento:</b> DLgs n°155 13/08/2010 SO GU n° 216 15/09/2010						
<b>Quantità campione:</b> 2 Filtri						
<b>Codice punto di campionamento:</b> PM_A2_polveri						
<b>Descrizione campione:</b> Recettore PMA2						
<b>Luogo di prelievo:</b> Via Carnia, 6 - Meda (MB)						
<b>Metodo di campionamento:</b> UNI EN 12341:2023 "escluso parte 5.1.1: apparecchiatura certificata"						
<b>Campionato da:</b> Conedera Fabio - Edison Next Environment sede A						
<b>Data inizio campionamento:</b> 28/06/2025		<b>Ora:</b> 0:00				
<b>Data fine campionamento:</b> 28/06/2025		<b>Ora:</b> 23:59				
<b>Piano di campionamento:</b> -						
<b>Parametri determinati</b>	<b>Unità di misura</b>	<b>Valore rilevato</b>	<b>Valore limite</b>	<b>Metodo di prova</b>	<b>Incertezza di misura (K=2, p=95%)</b>	<b>Data inizio-fine prova</b>
<b>Supporto:</b> Filtro (FV/FQ) per la determinazione del particolato in sospensione PM 10 (diametro 47 mm)						
Volume	m³	55,2	-	UNI EN 12341:2023 "escluso parte 5.1.1: apparecchiatura certificata"	-	28/06/2025 - 28/06/2025
Particolato sospeso PM 10	µg/m³	20,4	MAX 50 <sup>(1)</sup>		± 2,2	05/07/2025 - 08/07/2025
Particolato sospeso PM 10	µg totali	1125	-		-	05/07/2025 - 08/07/2025
<b>Supporto:</b> Filtro (FV/FQ) per la determinazione del particolato in sospensione PM 2,5 (diametro 47 mm)						
Volume	m³	55,2	-	UNI EN 12341:2023 "escluso parte 5.1.1: apparecchiatura certificata"	-	28/06/2025 - 28/06/2025
Particolato sospeso PM 2,5	µg/m³	11,4	MAX 25 <sup>(1)</sup>		± 1,6	05/07/2025 - 08/07/2025
Particolato sospeso PM 2,5	µg totali	629	-		-	05/07/2025 - 08/07/2025
Il rapporto di prova non può essere riprodotto parzialmente, salvo approvazione scritta del Responsabile. I risultati del Rapporto di Prova si riferiscono solo al campione sottoposto a prova.						

<sup>(1)</sup> DLgs n°155 13/08/2010 SO GU n°216 15/09/2010. Il valore obiettivo è riferito al tenore totale di ciascun inquinante presente nella frazione PM10 del materiale particolato, calcolato come media su anno civile

L'incertezza di misura è espressa come incertezza estesa (riferita alla fase analitica).

Se le concentrazioni rilevate risultano inferiori al limite di quantificazione, l'incertezza di misura non è riportata.

L'eventuale valore rilevato in grassetto indica un risultato che è oltre il valore limite di riferimento, senza tenere conto dell'incertezza di misura

"<" Se presente significa inferiore al limite di quantificazione; il numero che segue il simbolo "<" indica il limite di quantificazione definito dal laboratorio.

Quando le informazioni fornite dal cliente possono influire sulla validità dei risultati, il laboratorio ne declina la responsabilità. I dati del campionamento, espressamente dichiarati da chi ha eseguito il campionamento, sono stati utilizzati nell'elaborazione dell'espressione dei risultati. Qualunque scostamento rispetto al metodo di prova e relativo alle attività di laboratorio, viene comunicato al cliente tramite email per sua approvazione

Cecchetti Andrea

Environmental Technician



Marco Scarrone

Responsabile Environment &amp; Safety Advisory

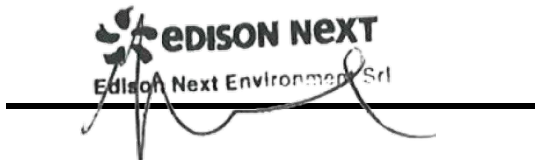



<b>EDISON NEXT ENVIRONMENT Srl</b> Via Acqui, 86 - 10098 Rivoli (TO) Tel. +39 011 9513 901 – Fax +39 011 9513 665 <a href="mailto:info_edisonnextenvironment@edison.it">info_edisonnextenvironment@edison.it</a> <a href="mailto:nextenvironment@pec.edison.it">nextenvironment@pec.edison.it</a> <a href="http://www.edisonnext.it">www.edisonnext.it</a> Capitale Sociale euro 1.000.000,00 i.v. Reg. Imprese - C.F. e P. IVA n. 11716780017 Direzione e coordinamento ex. Art. 2497 cc da parte di Edison SpA		<b>Cliente:</b> <b>PEDELOMBARDA NUOVA SOCIETA' CONSORTILE PER AZIONI</b> <b>VIA ADIGE, 19 - 20135 - MILANO</b>				
<b>Sede operativa A</b> Via Acqui, 86 10098 Rivoli (TO) Tel. +39 011 9513 901 Fax +39 011 9513 665	<b>Sede operativa B</b> Via ex Aeroporto c/o Consorzio "Il Sole" – Lotto G1 80038 Pomigliano d'Arco (NA) <input checked="" type="checkbox"/> Tel. +39 081 3445075 Fax +39 081 3445071	<b>Rapporto di Prova n°</b> TR_25_02526_003/01	<b>Rev.</b> 00			
		<b>Data:</b> 10/07/2025				
		<b>Pagina</b> 1 di 1				
<b>N° Campione:</b> 25_02526_003_001		<b>Data ricevimento:</b> 05/07/2025				
<b>Progetto:</b> -						
<b>Data inizio prove:</b> 05/07/2025		<b>Data fine prove:</b> 08/07/2025				
<b>Categoria merceologica:</b> Supporti da campionamento aria		<b>Verbale di campionamento N°:</b> VC_25_02526_003				
<b>Prodotto / limiti di riferimento:</b> DLgs n°155 13/08/2010 SO GU n° 216 15/09/2010						
<b>Quantità campione:</b> 2 Filtri						
<b>Codice punto di campionamento:</b> PM_A3_polveri						
<b>Descrizione campione:</b> Recettore PMA3						
<b>Luogo di prelievo:</b> Via Della Roggia, 69 - Seveso (MB)						
<b>Metodo di campionamento:</b> UNI EN 12341:2023 "escluso parte 5.1.1: apparecchiatura certificata"						
<b>Campionato da:</b> Conedera Fabio - Edison Next Environment sede A						
<b>Data inizio campionamento:</b> 23/06/2025		<b>Ora:</b> 0:00				
<b>Data fine campionamento:</b> 23/06/2025		<b>Ora:</b> 23:59				
<b>Piano di campionamento:</b> -						
<b>Parametri determinati</b>	<b>Unità di misura</b>	<b>Valore rilevato</b>	<b>Valore limite</b>	<b>Metodo di prova</b>	<b>Incertezza di misura (K=2, p=95%)</b>	<b>Data inizio-fine prova</b>
<b>Supporto:</b> Filtro (FV/FQ) per la determinazione del particolato in sospensione PM 10 (diametro 47 mm)						
Volume	m³	54,9	-	UNI EN 12341:2023 "escluso parte 5.1.1: apparecchiatura certificata"	-	23/06/2025 - 23/06/2025
Particolato sospeso PM 10	µg/m³	18,3	MAX 50 <sup>(1)</sup>		± 2,0	05/07/2025 - 08/07/2025
Particolato sospeso PM 10	µg totali	1005	-		-	05/07/2025 - 08/07/2025
<b>Supporto:</b> Filtro (FV/FQ) per la determinazione del particolato in sospensione PM 2,5 (diametro 47 mm)						
Volume	m³	54,8	-	UNI EN 12341:2023 "escluso parte 5.1.1: apparecchiatura certificata"	-	23/06/2025 - 23/06/2025
Particolato sospeso PM 2,5	µg/m³	11,4	MAX 25 <sup>(1)</sup>		± 1,6	05/07/2025 - 08/07/2025
Particolato sospeso PM 2,5	µg totali	624	-		-	05/07/2025 - 08/07/2025
Il rapporto di prova non può essere riprodotto parzialmente, salvo approvazione scritta del Responsabile. I risultati del Rapporto di Prova si riferiscono solo al campione sottoposto a prova.						

<sup>(1)</sup> DLgs n°155 13/08/2010 SO GU n°216 15/09/2010. Il valore obiettivo è riferito al tenore totale di ciascun inquinante presente nella frazione PM10 del materiale particolato, calcolato come media su anno civile

L'incertezza di misura è espressa come incertezza estesa (riferita alla fase analitica).

Se le concentrazioni rilevate risultano inferiori al limite di quantificazione, l'incertezza di misura non è riportata.

L'eventuale valore rilevato in grassetto indica un risultato che è oltre il valore limite di riferimento, senza tenere conto dell'incertezza di misura

"<" Se presente significa inferiore al limite di quantificazione; il numero che segue il simbolo "<" indica il limite di quantificazione definito dal laboratorio.

Quando le informazioni fornite dal cliente possono influire sulla validità dei risultati, il laboratorio ne declina la responsabilità. I dati del campionamento, espressamente dichiarati da chi ha eseguito il campionamento, sono stati utilizzati nell'elaborazione dell'espressione dei risultati. Qualunque scostamento rispetto al metodo di prova e relativo alle attività di laboratorio, viene comunicato al cliente tramite email per sua approvazione

Cecchetti Andrea

Environmental Technician



Marco Scarrone

Responsabile Environment &amp; Safety Advisory

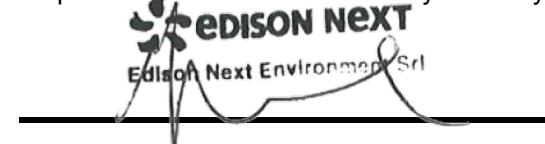



<b>EDISON NEXT ENVIRONMENT Srl</b> Via Acqui, 86 - 10098 Rivoli (TO) Tel. +39 011 9513 901 – Fax +39 011 9513 665 <a href="mailto:info_edisonnextenvironment@edison.it">info_edisonnextenvironment@edison.it</a> <a href="mailto:nextenvironment@pec.edison.it">nextenvironment@pec.edison.it</a> <a href="http://www.edisonnext.it">www.edisonnext.it</a> Capitale Sociale euro 1.000.000,00 i.v. Reg. Imprese - C.F. e P. IVA n. 11716780017 Direzione e coordinamento ex. Art. 2497 cc da parte di Edison SpA		<b>Cliente:</b> <b>PEDELOMBARDA NUOVA SOCIETA' CONSORTILE PER AZIONI</b> <b>VIA ADIGE, 19 - 20135 - MILANO</b>				
<b>Sede operativa A</b> Via Acqui, 86 10098 Rivoli (TO) Tel. +39 011 9513 901 Fax +39 011 9513 665	<b>Sede operativa B</b> Via ex Aeroporto c/o Consorzio "Il Sole" – Lotto G1 80038 Pomigliano d'Arco (NA) <input checked="" type="checkbox"/> Tel. +39 081 3445075 Fax +39 081 3445071	<b>Rapporto di Prova n°</b> TR_25_02526_003/02	<b>Rev.</b> 00			
		<b>Data:</b> 10/07/2025				
		<b>Pagina</b> 1 di 1				
<b>N° Campione:</b> 25_02526_003_002		<b>Data ricevimento:</b> 05/07/2025				
<b>Progetto:</b> -						
<b>Data inizio prove:</b> 05/07/2025		<b>Data fine prove:</b> 08/07/2025				
<b>Categoria merceologica:</b> Supporti da campionamento aria		<b>Verbale di campionamento N°:</b> VC_25_02526_003				
<b>Prodotto / limiti di riferimento:</b> DLgs n°155 13/08/2010 SO GU n° 216 15/09/2010						
<b>Quantità campione:</b> 2 Filtri						
<b>Codice punto di campionamento:</b> PM_A3_polveri						
<b>Descrizione campione:</b> Recettore PMA3						
<b>Luogo di prelievo:</b> Via Della Roggia, 69 - Seveso (MB)						
<b>Metodo di campionamento:</b> UNI EN 12341:2023 "escluso parte 5.1.1: apparecchiatura certificata"						
<b>Campionato da:</b> Conedera Fabio - Edison Next Environment sede A						
<b>Data inizio campionamento:</b> 24/06/2025		<b>Ora:</b> 0:00				
<b>Data fine campionamento:</b> 24/06/2025		<b>Ora:</b> 23:59				
<b>Piano di campionamento:</b> -						
<b>Parametri determinati</b>	<b>Unità di misura</b>	<b>Valore rilevato</b>	<b>Valore limite</b>	<b>Metodo di prova</b>	<b>Incertezza di misura (K=2, p=95%)</b>	<b>Data inizio-fine prova</b>
<b>Supporto:</b> Filtro (FV/FQ) per la determinazione del particolato in sospensione PM 10 (diametro 47 mm)						
Volume	m³	55,0	-	UNI EN 12341:2023 "escluso parte 5.1.1: apparecchiatura certificata"	-	24/06/2025 - 24/06/2025
Particolato sospeso PM 10	µg/m³	19,2	MAX 50 <sup>(1)</sup>		± 2,1	05/07/2025 - 08/07/2025
Particolato sospeso PM 10	µg totali	1057	-		-	05/07/2025 - 08/07/2025
<b>Supporto:</b> Filtro (FV/FQ) per la determinazione del particolato in sospensione PM 2,5 (diametro 47 mm)						
Volume	m³	55,0	-	UNI EN 12341:2023 "escluso parte 5.1.1: apparecchiatura certificata"	-	24/06/2025 - 24/06/2025
Particolato sospeso PM 2,5	µg/m³	13,9	MAX 25 <sup>(1)</sup>		± 1,9	05/07/2025 - 08/07/2025
Particolato sospeso PM 2,5	µg totali	765	-		-	05/07/2025 - 08/07/2025
Il rapporto di prova non può essere riprodotto parzialmente, salvo approvazione scritta del Responsabile. I risultati del Rapporto di Prova si riferiscono solo al campione sottoposto a prova.						

<sup>(1)</sup> DLgs n°155 13/08/2010 SO GU n°216 15/09/2010. Il valore obiettivo è riferito al tenore totale di ciascun inquinante presente nella frazione PM10 del materiale particolato, calcolato come media su anno civile

L'incertezza di misura è espressa come incertezza estesa (riferita alla fase analitica).

Se le concentrazioni rilevate risultano inferiori al limite di quantificazione, l'incertezza di misura non è riportata.

L'eventuale valore rilevato in grassetto indica un risultato che è oltre il valore limite di riferimento, senza tenere conto dell'incertezza di misura

"<" Se presente significa inferiore al limite di quantificazione; il numero che segue il simbolo "<" indica il limite di quantificazione definito dal laboratorio.

Quando le informazioni fornite dal cliente possono influire sulla validità dei risultati, il laboratorio ne declina la responsabilità. I dati del campionamento, espressamente dichiarati da chi ha eseguito il campionamento, sono stati utilizzati nell'elaborazione dell'espressione dei risultati. Qualunque scostamento rispetto al metodo di prova e relativo alle attività di laboratorio, viene comunicato al cliente tramite email per sua approvazione

Cecchetti Andrea

Environmental Technician



Marco Scarrone

Responsabile Environment &amp; Safety Advisory



<b>EDISON NEXT ENVIRONMENT Srl</b> Via Acqui, 86 - 10098 Rivoli (TO) Tel. +39 011 9513 901 – Fax +39 011 9513 665 <a href="mailto:info_edisonnextenvironment@edison.it">info_edisonnextenvironment@edison.it</a> <a href="mailto:nextenvironment@pec.edison.it">nextenvironment@pec.edison.it</a> <a href="http://www.edisonnext.it">www.edisonnext.it</a> Capitale Sociale euro 1.000.000,00 i.v. Reg. Imprese - C.F. e P. IVA n. 11716780017 Direzione e coordinamento ex. Art. 2497 cc da parte di Edison SpA		<b>Cliente:</b> <b>PEDELOMBARDA NUOVA SOCIETA' CONSORTILE PER AZIONI</b> <b>VIA ADIGE, 19 - 20135 - MILANO</b>				
<b>Sede operativa A</b> Via Acqui, 86 10098 Rivoli (TO) Tel. +39 011 9513 901 Fax +39 011 9513 665	<b>Sede operativa B</b> Via ex Aeroporto c/o Consorzio "Il Sole" – Lotto G1 80038 Pomigliano d'Arco (NA) Tel. +39 081 3445075 Fax +39 081 3445071	<b>Rapporto di Prova n°</b> TR_25_02526_003/03	<b>Rev.</b> 00			
		<b>Data:</b> 10/07/2025				
		<b>Pagina</b> 1 di 1				
<b>N° Campione:</b> 25_02526_003_003		<b>Data ricevimento:</b> 05/07/2025				
<b>Progetto:</b> -						
<b>Data inizio prove:</b> 05/07/2025		<b>Data fine prove:</b> 08/07/2025				
<b>Categoria merceologica:</b> Supporti da campionamento aria		<b>Verbale di campionamento N°:</b> VC_25_02526_003				
<b>Prodotto / limiti di riferimento:</b> DLgs n°155 13/08/2010 SO GU n° 216 15/09/2010						
<b>Quantità campione:</b> 2 Filtri						
<b>Codice punto di campionamento:</b> PM_A3_polveri						
<b>Descrizione campione:</b> Recettore PMA3						
<b>Luogo di prelievo:</b> Via Della Roggia, 69 - Seveso (MB)						
<b>Metodo di campionamento:</b> UNI EN 12341:2023 "escluso parte 5.1.1: apparecchiatura certificata"						
<b>Campionato da:</b> Conedera Fabio - Edison Next Environment sede A						
<b>Data inizio campionamento:</b> 25/06/2025		<b>Ora:</b> 0:00				
<b>Data fine campionamento:</b> 25/06/2025		<b>Ora:</b> 23:59				
<b>Piano di campionamento:</b> -						
<b>Parametri determinati</b>	<b>Unità di misura</b>	<b>Valore rilevato</b>	<b>Valore limite</b>	<b>Metodo di prova</b>	<b>Incertezza di misura (K=2, p=95%)</b>	<b>Data inizio-fine prova</b>
<b>Supporto:</b> Filtro (FV/FQ) per la determinazione del particolato in sospensione PM 10 (diametro 47 mm)						
Volume	m³	54,9	-	UNI EN 12341:2023 "escluso parte 5.1.1: apparecchiatura certificata"	-	25/06/2025 - 25/06/2025
Particolato sospeso PM 10	µg/m³	24,7	MAX 50 <sup>(1)</sup>		± 2,7	05/07/2025 - 08/07/2025
Particolato sospeso PM 10	µg totali	1354	-		-	05/07/2025 - 08/07/2025
<b>Supporto:</b> Filtro (FV/FQ) per la determinazione del particolato in sospensione PM 2,5 (diametro 47 mm)						
Volume	m³	54,9	-	UNI EN 12341:2023 "escluso parte 5.1.1: apparecchiatura certificata"	-	25/06/2025 - 25/06/2025
Particolato sospeso PM 2,5	µg/m³	15,6	MAX 25 <sup>(1)</sup>		± 2,2	05/07/2025 - 08/07/2025
Particolato sospeso PM 2,5	µg totali	859	-		-	05/07/2025 - 08/07/2025
Il rapporto di prova non può essere riprodotto parzialmente, salvo approvazione scritta del Responsabile. I risultati del Rapporto di Prova si riferiscono solo al campione sottoposto a prova.						

<sup>(1)</sup> DLgs n°155 13/08/2010 SO GU n°216 15/09/2010. Il valore obiettivo è riferito al tenore totale di ciascun inquinante presente nella frazione PM10 del materiale particolato, calcolato come media su anno civile

L'incertezza di misura è espressa come incertezza estesa (riferita alla fase analitica).

Se le concentrazioni rilevate risultano inferiori al limite di quantificazione, l'incertezza di misura non è riportata.

L'eventuale valore rilevato in grassetto indica un risultato che è oltre il valore limite di riferimento, senza tenere conto dell'incertezza di misura

"<" Se presente significa inferiore al limite di quantificazione; il numero che segue il simbolo "<" indica il limite di quantificazione definito dal laboratorio.

Quando le informazioni fornite dal cliente possono influire sulla validità dei risultati, il laboratorio ne declina la responsabilità. I dati del campionamento, espressamente dichiarati da chi ha eseguito il campionamento, sono stati utilizzati nell'elaborazione dell'espressione dei risultati. Qualunque scostamento rispetto al metodo di prova e relativo alle attività di laboratorio, viene comunicato al cliente tramite email per sua approvazione

Cecchetti Andrea

Environmental Technician

Andrea Cecchetti

Marco Scarrone

Responsabile Environment & Safety Advisory

EDISON NEXT  
Edison Next Environment Srl

<b>EDISON NEXT ENVIRONMENT Srl</b> Via Acqui, 86 - 10098 Rivoli (TO) Tel. +39 011 9513 901 – Fax +39 011 9513 665 <a href="mailto:info_edisonnextenvironment@edison.it">info_edisonnextenvironment@edison.it</a> <a href="mailto:nextenvironment@pec.edison.it">nextenvironment@pec.edison.it</a> <a href="http://www.edisonnext.it">www.edisonnext.it</a> Capitale Sociale euro 1.000.000,00 i.v. Reg. Imprese - C.F. e P. IVA n. 11716780017 Direzione e coordinamento ex. Art. 2497 cc da parte di Edison SpA		<b>Cliente:</b> <b>PEDELOMBARDA NUOVA SOCIETA' CONSORTILE PER AZIONI</b> <b>VIA ADIGE, 19 - 20135 - MILANO</b>				
<b>Sede operativa A</b> Via Acqui, 86 10098 Rivoli (TO) Tel. +39 011 9513 901 Fax +39 011 9513 665	<b>Sede operativa B</b> Via ex Aeroporto c/o Consorzio "Il Sole" – Lotto G1 80038 Pomigliano d'Arco (NA) <input checked="" type="checkbox"/> Tel. +39 081 3445075 Fax +39 081 3445071	<b>Rapporto di Prova n°</b> TR_25_02526_003/04	<b>Rev.</b> 00			
		<b>Data:</b> 10/07/2025				
		<b>Pagina</b> 1 di 1				
<b>N° Campione:</b> 25_02526_003_004		<b>Data ricevimento:</b> 05/07/2025				
<b>Progetto:</b> -						
<b>Data inizio prove:</b> 05/07/2025		<b>Data fine prove:</b> 08/07/2025				
<b>Categoria merceologica:</b> Supporti da campionamento aria		<b>Verbale di campionamento N°:</b> VC_25_02526_003				
<b>Prodotto / limiti di riferimento:</b> DLgs n°155 13/08/2010 SO GU n° 216 15/09/2010						
<b>Quantità campione:</b> 2 Filtri						
<b>Codice punto di campionamento:</b> PM_A3_polveri						
<b>Descrizione campione:</b> Recettore PMA3						
<b>Luogo di prelievo:</b> Via Della Roggia, 69 - Seveso (MB)						
<b>Metodo di campionamento:</b> UNI EN 12341:2023 "escluso parte 5.1.1: apparecchiatura certificata"						
<b>Campionato da:</b> Conedera Fabio - Edison Next Environment sede A						
<b>Data inizio campionamento:</b> 26/06/2025		<b>Ora:</b> 0:00				
<b>Data fine campionamento:</b> 26/06/2025		<b>Ora:</b> 23:59				
<b>Piano di campionamento:</b> -						
<b>Parametri determinati</b>	<b>Unità di misura</b>	<b>Valore rilevato</b>	<b>Valore limite</b>	<b>Metodo di prova</b>	<b>Incertezza di misura (K=2, p=95%)</b>	<b>Data inizio-fine prova</b>
<b>Supporto:</b> Filtro (FV/FQ) per la determinazione del particolato in sospensione PM 10 (diametro 47 mm)						
Volume	m³	55,0	-	UNI EN 12341:2023 "escluso parte 5.1.1: apparecchiatura certificata"	-	26/06/2025 - 26/06/2025
Particolato sospeso PM 10	µg/m³	22,3	MAX 50 <sup>(1)</sup>		± 2,5	05/07/2025 - 08/07/2025
Particolato sospeso PM 10	µg totali	1226	-		-	05/07/2025 - 08/07/2025
<b>Supporto:</b> Filtro (FV/FQ) per la determinazione del particolato in sospensione PM 2,5 (diametro 47 mm)						
Volume	m³	55,0	-	UNI EN 12341:2023 "escluso parte 5.1.1: apparecchiatura certificata"	-	26/06/2025 - 26/06/2025
Particolato sospeso PM 2,5	µg/m³	14,0	MAX 25 <sup>(1)</sup>		± 2,0	05/07/2025 - 08/07/2025
Particolato sospeso PM 2,5	µg totali	768	-		-	05/07/2025 - 08/07/2025
Il rapporto di prova non può essere riprodotto parzialmente, salvo approvazione scritta del Responsabile. I risultati del Rapporto di Prova si riferiscono solo al campione sottoposto a prova.						

<sup>(1)</sup> DLgs n°155 13/08/2010 SO GU n°216 15/09/2010. Il valore obiettivo è riferito al tenore totale di ciascun inquinante presente nella frazione PM10 del materiale particolato, calcolato come media su anno civile

L'incertezza di misura è espressa come incertezza estesa (riferita alla fase analitica).

Se le concentrazioni rilevate risultano inferiori al limite di quantificazione, l'incertezza di misura non è riportata.

L'eventuale valore rilevato in grassetto indica un risultato che è oltre il valore limite di riferimento, senza tenere conto dell'incertezza di misura

"<" Se presente significa inferiore al limite di quantificazione; il numero che segue il simbolo "<" indica il limite di quantificazione definito dal laboratorio.

Quando le informazioni fornite dal cliente possono influire sulla validità dei risultati, il laboratorio ne declina la responsabilità. I dati del campionamento, espressamente dichiarati da chi ha eseguito il campionamento, sono stati utilizzati nell'elaborazione dell'espressione dei risultati. Qualunque scostamento rispetto al metodo di prova e relativo alle attività di laboratorio, viene comunicato al cliente tramite email per sua approvazione

Cecchetti Andrea

Environmental Technician



Marco Scarrone

Responsabile Environment &amp; Safety Advisory





<b>EDISON NEXT ENVIRONMENT Srl</b> Via Acqui, 86 - 10098 Rivoli (TO) Tel. +39 011 9513 901 – Fax +39 011 9513 665 <a href="mailto:info_edisonnextenvironment@edison.it">info_edisonnextenvironment@edison.it</a> <a href="mailto:nextenvironment@pec.edison.it">nextenvironment@pec.edison.it</a> <a href="http://www.edisonnext.it">www.edisonnext.it</a> Capitale Sociale euro 1.000.000,00 i.v. Reg. Imprese - C.F. e P. IVA n. 11716780017 Direzione e coordinamento ex. Art. 2497 cc da parte di Edison SpA		<b>Cliente:</b> <b>PEDELOMBARDA NUOVA SOCIETA' CONSORTILE PER AZIONI</b> <b>VIA ADIGE, 19 - 20135 - MILANO</b>				
<b>Sede operativa A</b> Via Acqui, 86 10098 Rivoli (TO) Tel. +39 011 9513 901 Fax +39 011 9513 665	<b>Sede operativa B</b> Via ex Aeroporto c/o Consorzio "Il Sole" – Lotto G1 80038 Pomigliano d'Arco (NA) Tel. +39 081 3445075 Fax +39 081 3445071	<b>Rapporto di Prova n°</b> TR_25_02526_003/05	<b>Rev.</b> 00			
		<b>Data:</b> 10/07/2025				
		<b>Pagina</b> 1 di 1				
<b>N° Campione:</b> 25_02526_003_005		<b>Data ricevimento:</b> 05/07/2025				
<b>Progetto:</b> -						
<b>Data inizio prove:</b> 05/07/2025		<b>Data fine prove:</b> 08/07/2025				
<b>Categoria merceologica:</b> Supporti da campionamento aria		<b>Verbale di campionamento N°:</b> VC_25_02526_003				
<b>Prodotto / limiti di riferimento:</b> DLgs n°155 13/08/2010 SO GU n° 216 15/09/2010						
<b>Quantità campione:</b> 2 Filtri						
<b>Codice punto di campionamento:</b> PM_A3_polveri						
<b>Descrizione campione:</b> Recettore PMA3						
<b>Luogo di prelievo:</b> Via Della Roggia, 69 - Seveso (MB)						
<b>Metodo di campionamento:</b> UNI EN 12341:2023 "escluso parte 5.1.1: apparecchiatura certificata"						
<b>Campionato da:</b> Conedera Fabio - Edison Next Environment sede A						
<b>Data inizio campionamento:</b> 27/06/2025	<b>Ora:</b> 0:00					
<b>Data fine campionamento:</b> 27/06/2025	<b>Ora:</b> 23:59					
<b>Piano di campionamento:</b> -						
<b>Parametri determinati</b>	<b>Unità di misura</b>	<b>Valore rilevato</b>	<b>Valore limite</b>	<b>Metodo di prova</b>	<b>Incertezza di misura (K=2, p=95%)</b>	<b>Data inizio-fine prova</b>
<b>Supporto:</b> Filtro (FV/FQ) per la determinazione del particolato in sospensione PM 10 (diametro 47 mm)						
Volume	m³	55,0	-	UNI EN 12341:2023 "escluso parte 5.1.1: apparecchiatura certificata"	-	27/06/2025 - 27/06/2025
Particolato sospeso PM 10	µg/m³	13,9	MAX 50 <sup>(1)</sup>		± 1,5	05/07/2025 - 08/07/2025
Particolato sospeso PM 10	µg totali	767	-		-	05/07/2025 - 08/07/2025
<b>Supporto:</b> Filtro (FV/FQ) per la determinazione del particolato in sospensione PM 2,5 (diametro 47 mm)						
Volume	m³	55,0	-	UNI EN 12341:2023 "escluso parte 5.1.1: apparecchiatura certificata"	-	27/06/2025 - 27/06/2025
Particolato sospeso PM 2,5	µg/m³	6,43	MAX 25 <sup>(1)</sup>		± 0,90	05/07/2025 - 08/07/2025
Particolato sospeso PM 2,5	µg totali	354	-		-	05/07/2025 - 08/07/2025
Il rapporto di prova non può essere riprodotto parzialmente, salvo approvazione scritta del Responsabile. I risultati del Rapporto di Prova si riferiscono solo al campione sottoposto a prova.						

<sup>(1)</sup> DLgs n°155 13/08/2010 SO GU n°216 15/09/2010. Il valore obiettivo è riferito al tenore totale di ciascun inquinante presente nella frazione PM10 del materiale particolato, calcolato come media su anno civile

L'incertezza di misura è espressa come incertezza estesa (riferita alla fase analitica).

Se le concentrazioni rilevate risultano inferiori al limite di quantificazione, l'incertezza di misura non è riportata.

L'eventuale valore rilevato in grassetto indica un risultato che è oltre il valore limite di riferimento, senza tenere conto dell'incertezza di misura

"<" Se presente significa inferiore al limite di quantificazione; il numero che segue il simbolo "<" indica il limite di quantificazione definito dal laboratorio.

Quando le informazioni fornite dal cliente possono influire sulla validità dei risultati, il laboratorio ne declina la responsabilità. I dati del campionamento, espressamente dichiarati da chi ha eseguito il campionamento, sono stati utilizzati nell'elaborazione dell'espressione dei risultati. Qualunque scostamento rispetto al metodo di prova e relativo alle attività di laboratorio, viene comunicato al cliente tramite email per sua approvazione

Cecchetti Andrea

Environmental Technician

Andrea Cecchetti

Marco Scarrone

Responsabile Environment Safety Advisory

Edison Next Environment Srl

Edison Next Environment Srl

<b>EDISON NEXT ENVIRONMENT Srl</b> Via Acqui, 86 - 10098 Rivoli (TO) Tel. +39 011 9513 901 – Fax +39 011 9513 665 <a href="mailto:info_edisonnextenvironment@edison.it">info_edisonnextenvironment@edison.it</a> <a href="mailto:nextenvironment@pec.edison.it">nextenvironment@pec.edison.it</a> <a href="http://www.edisonnext.it">www.edisonnext.it</a> Capitale Sociale euro 1.000.000,00 i.v. Reg. Imprese - C.F. e P. IVA n. 11716780017 Direzione e coordinamento ex. Art. 2497 cc da parte di Edison SpA		<b>Cliente:</b> <b>PEDELOMBARDA NUOVA SOCIETA' CONSORTILE PER AZIONI</b> <b>VIA ADIGE, 19 - 20135 - MILANO</b>				
<b>Sede operativa A</b> Via Acqui, 86 10098 Rivoli (TO) Tel. +39 011 9513 901 Fax +39 011 9513 665	<b>Sede operativa B</b> Via ex Aeroporto c/o Consorzio "Il Sole" – Lotto G1 80038 Pomigliano d'Arco (NA) Tel. +39 081 3445075 Fax +39 081 3445071	<b>Rapporto di Prova n°</b> TR_25_02526_003/06	<b>Rev.</b> 00			
		<b>Data:</b> 10/07/2025				
		<b>Pagina</b> 1 di 1				
<b>N° Campione:</b> 25_02526_003_006		<b>Data ricevimento:</b> 05/07/2025				
<b>Progetto:</b> -						
<b>Data inizio prove:</b> 05/07/2025		<b>Data fine prove:</b> 08/07/2025				
<b>Categoria merceologica:</b> Supporti da campionamento aria		<b>Verbale di campionamento N°:</b> VC_25_02526_003				
<b>Prodotto / limiti di riferimento:</b> DLgs n°155 13/08/2010 SO GU n° 216 15/09/2010						
<b>Quantità campione:</b> 2 Filtri						
<b>Codice punto di campionamento:</b> PM_A3_polveri						
<b>Descrizione campione:</b> Recettore PMA3						
<b>Luogo di prelievo:</b> Via Della Roggia, 69 - Seveso (MB)						
<b>Metodo di campionamento:</b> UNI EN 12341:2023 "escluso parte 5.1.1: apparecchiatura certificata"						
<b>Campionato da:</b> Conedera Fabio - Edison Next Environment sede A						
<b>Data inizio campionamento:</b> 28/06/2025	<b>Ora:</b> 0:00					
<b>Data fine campionamento:</b> 28/06/2025	<b>Ora:</b> 23:59					
<b>Piano di campionamento:</b> -						
<b>Parametri determinati</b>	<b>Unità di misura</b>	<b>Valore rilevato</b>	<b>Valore limite</b>	<b>Metodo di prova</b>	<b>Incertezza di misura (K=2, p=95%)</b>	<b>Data inizio-fine prova</b>
<b>Supporto:</b> Filtro (FV/FQ) per la determinazione del particolato in sospensione PM 10 (diametro 47 mm)						
Volume	m <sup>3</sup>	55,0	-	UNI EN 12341:2023 "escluso parte 5.1.1: apparecchiatura certificata"	-	28/06/2025 - 28/06/2025
Particolato sospeso PM 10	µg/m <sup>3</sup>	21,1	MAX 50 <sup>(1)</sup>		± 2,3	05/07/2025 - 08/07/2025
Particolato sospeso PM 10	µg totali	1159	-		-	05/07/2025 - 08/07/2025
<b>Supporto:</b> Filtro (FV/FQ) per la determinazione del particolato in sospensione PM 2,5 (diametro 47 mm)						
Volume	m <sup>3</sup>	55,0	-	UNI EN 12341:2023 "escluso parte 5.1.1: apparecchiatura certificata"	-	28/06/2025 - 28/06/2025
Particolato sospeso PM 2,5	µg/m <sup>3</sup>	13,5	MAX 25 <sup>(1)</sup>		± 1,9	05/07/2025 - 08/07/2025
Particolato sospeso PM 2,5	µg totali	742	-		-	05/07/2025 - 08/07/2025
Il rapporto di prova non può essere riprodotto parzialmente, salvo approvazione scritta del Responsabile. I risultati del Rapporto di Prova si riferiscono solo al campione sottoposto a prova.						

<sup>(1)</sup> DLgs n°155 13/08/2010 SO GU n°216 15/09/2010. Il valore obiettivo è riferito al tenore totale di ciascun inquinante presente nella frazione PM10 del materiale particolato, calcolato come media su anno civile

L'incertezza di misura è espressa come incertezza estesa (riferita alla fase analitica).

Se le concentrazioni rilevate risultano inferiori al limite di quantificazione, l'incertezza di misura non è riportata.

L'eventuale valore rilevato in grassetto indica un risultato che è oltre il valore limite di riferimento, senza tenere conto dell'incertezza di misura

"<" Se presente significa inferiore al limite di quantificazione; il numero che segue il simbolo "<" indica il limite di quantificazione definito dal laboratorio.

Quando le informazioni fornite dal cliente possono influire sulla validità dei risultati, il laboratorio ne declina la responsabilità. I dati del campionamento, espressamente dichiarati da chi ha eseguito il campionamento, sono stati utilizzati nell'elaborazione dell'espressione dei risultati. Qualunque scostamento rispetto al metodo di prova e relativo alle attività di laboratorio, viene comunicato al cliente tramite email per sua approvazione

Cecchetti Andrea

Environmental Technician

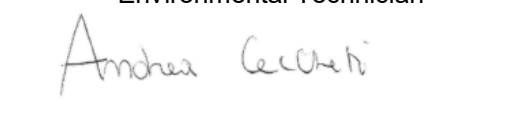

Marco Scarrone

Responsabile Environment &amp; Safety Advisory



<b>EDISON NEXT ENVIRONMENT Srl</b> Via Acqui, 86 - 10098 Rivoli (TO) Tel. +39 011 9513 901 – Fax +39 011 9513 665 <a href="mailto:info_edisonnextenvironment@edison.it">info_edisonnextenvironment@edison.it</a> <a href="mailto:nextenvironment@pec.edison.it">nextenvironment@pec.edison.it</a> <a href="http://www.edisonnext.it">www.edisonnext.it</a> Capitale Sociale euro 1.000.000,00 i.v. Reg. Imprese - C.F. e P. IVA n. 11716780017 Direzione e coordinamento ex. Art. 2497 cc da parte di Edison SpA		<b>Cliente:</b> <b>PEDELOMBARDA NUOVA SOCIETA' CONSORTILE PER AZIONI</b> <b>VIA ADIGE, 19 - 20135 - MILANO</b>				
<b>Sede operativa A</b> Via Acqui, 86 10098 Rivoli (TO) Tel. +39 011 9513 901 Fax +39 011 9513 665	<b>Sede operativa B</b> Via ex Aeroporto c/o Consorzio "Il Sole" – Lotto G1 80038 Pomigliano d'Arco (NA) <input checked="" type="checkbox"/> Tel. +39 081 3445075 Fax +39 081 3445071	<b>Rapporto di Prova n°</b> TR_25_02526_004/01	<b>Rev.</b> 00			
		<b>Data:</b> 10/07/2025				
		<b>Pagina</b> 1 di 1				
<b>N° Campione:</b> 25_02526_004_001		<b>Data ricevimento:</b> 05/07/2025				
<b>Progetto:</b> -						
<b>Data inizio prove:</b> 05/07/2025		<b>Data fine prove:</b> 08/07/2025				
<b>Categoria merceologica:</b> Supporti da campionamento aria		<b>Verbale di campionamento N°:</b> VC_25_02526_004				
<b>Prodotto / limiti di riferimento:</b> DLgs n°155 13/08/2010 SO GU n° 216 15/09/2010						
<b>Quantità campione:</b> 2 Filtri						
<b>Codice punto di campionamento:</b> PM_A4_polveri						
<b>Descrizione campione:</b> Recettore PMA4						
<b>Luogo di prelievo:</b> Via del Tramonto, 26 - Seveso (MB)						
<b>Metodo di campionamento:</b> UNI EN 12341:2023 "escluso parte 5.1.1: apparecchiatura certificata"						
<b>Campionato da:</b> Conedera Fabio - Edison Next Environment sede A						
<b>Data inizio campionamento:</b> 23/06/2025		<b>Ora:</b> 0:00				
<b>Data fine campionamento:</b> 23/06/2025		<b>Ora:</b> 23:59				
<b>Piano di campionamento:</b> -						
<b>Parametri determinati</b>	<b>Unità di misura</b>	<b>Valore rilevato</b>	<b>Valore limite</b>	<b>Metodo di prova</b>	<b>Incertezza di misura (K=2, p=95%)</b>	<b>Data inizio-fine prova</b>
<b>Supporto:</b> Filtro (FV/FQ) per la determinazione del particolato in sospensione PM 10 (diametro 47 mm)						
Volume	m³	55,0	-	UNI EN 12341:2023 "escluso parte 5.1.1: apparecchiatura certificata"	-	23/06/2025 - 23/06/2025
Particolato sospeso PM 10	µg/m³	21,6	MAX 50 <sup>(1)</sup>		± 2,4	05/07/2025 - 08/07/2025
Particolato sospeso PM 10	µg totali	1190	-		-	05/07/2025 - 08/07/2025
<b>Supporto:</b> Filtro (FV/FQ) per la determinazione del particolato in sospensione PM 2,5 (diametro 47 mm)						
Volume	m³	54,9	-	UNI EN 12341:2023 "escluso parte 5.1.1: apparecchiatura certificata"	-	23/06/2025 - 23/06/2025
Particolato sospeso PM 2,5	µg/m³	11,4	MAX 25 <sup>(1)</sup>		± 1,6	05/07/2025 - 08/07/2025
Particolato sospeso PM 2,5	µg totali	625	-		-	05/07/2025 - 08/07/2025
Il rapporto di prova non può essere riprodotto parzialmente, salvo approvazione scritta del Responsabile. I risultati del Rapporto di Prova si riferiscono solo al campione sottoposto a prova.						

<sup>(1)</sup> DLgs n°155 13/08/2010 SO GU n°216 15/09/2010. Il valore obiettivo è riferito al tenore totale di ciascun inquinante presente nella frazione PM10 del materiale particolato, calcolato come media su anno civile

L'incertezza di misura è espressa come incertezza estesa (riferita alla fase analitica).

Se le concentrazioni rilevate risultano inferiori al limite di quantificazione, l'incertezza di misura non è riportata.

L'eventuale valore rilevato in grassetto indica un risultato che è oltre il valore limite di riferimento, senza tenere conto dell'incertezza di misura

"<" Se presente significa inferiore al limite di quantificazione; il numero che segue il simbolo "<" indica il limite di quantificazione definito dal laboratorio.

Quando le informazioni fornite dal cliente possono influire sulla validità dei risultati, il laboratorio ne declina la responsabilità. I dati del campionamento, espressamente dichiarati da chi ha eseguito il campionamento, sono stati utilizzati nell'elaborazione dell'espressione dei risultati. Qualunque scostamento rispetto al metodo di prova e relativo alle attività di laboratorio, viene comunicato al cliente tramite email per sua approvazione

Cecchetti Andrea

Environmental Technician

*Andrea Cecchetti*

Marco Scarrone

Responsabile Environment & Safety Advisory

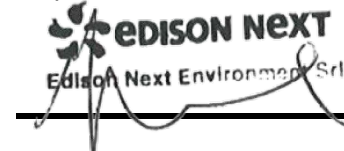
  
Edison Next Environment Srl



<b>EDISON NEXT ENVIRONMENT Srl</b> Via Acqui, 86 - 10098 Rivoli (TO) Tel. +39 011 9513 901 – Fax +39 011 9513 665 <a href="mailto:info_edisonnextenvironment@edison.it">info_edisonnextenvironment@edison.it</a> <a href="mailto:nextenvironment@pec.edison.it">nextenvironment@pec.edison.it</a> <a href="http://www.edisonnext.it">www.edisonnext.it</a> Capitale Sociale euro 1.000.000,00 i.v. Reg. Imprese - C.F. e P. IVA n. 11716780017 Direzione e coordinamento ex. Art. 2497 cc da parte di Edison SpA		<b>Cliente:</b> <b>PEDELOMBARDA NUOVA SOCIETA' CONSORTILE PER AZIONI</b> <b>VIA ADIGE, 19 - 20135 - MILANO</b>				
<b>Sede operativa A</b> Via Acqui, 86 10098 Rivoli (TO) Tel. +39 011 9513 901 Fax +39 011 9513 665	<b>Sede operativa B</b> Via ex Aeroporto c/o Consorzio "Il Sole" – Lotto G1 80038 Pomigliano d'Arco (NA) <input checked="" type="checkbox"/> Tel. +39 081 3445075 Fax +39 081 3445071	<b>Rapporto di Prova n°</b> TR_25_02526_004/02	<b>Rev.</b> 00			
		<b>Data:</b> 10/07/2025				
		<b>Pagina</b> 1 di 1				
<b>N° Campione:</b> 25_02526_004_002		<b>Data ricevimento:</b> 05/07/2025				
<b>Progetto:</b> -						
<b>Data inizio prove:</b> 05/07/2025		<b>Data fine prove:</b> 08/07/2025				
<b>Categoria merceologica:</b> Supporti da campionamento aria		<b>Verbale di campionamento N°:</b> VC_25_02526_004				
<b>Prodotto / limiti di riferimento:</b> DLgs n°155 13/08/2010 SO GU n° 216 15/09/2010						
<b>Quantità campione:</b> 2 Filtri						
<b>Codice punto di campionamento:</b> PM_A4_polveri						
<b>Descrizione campione:</b> Recettore PMA4						
<b>Luogo di prelievo:</b> Via del Tramonto, 26 - Seveso (MB)						
<b>Metodo di campionamento:</b> UNI EN 12341:2023 "escluso parte 5.1.1: apparecchiatura certificata"						
<b>Campionato da:</b> Conedera Fabio - Edison Next Environment sede A						
<b>Data inizio campionamento:</b> 24/06/2025		<b>Ora:</b> 0:00				
<b>Data fine campionamento:</b> 24/06/2025		<b>Ora:</b> 23:59				
<b>Piano di campionamento:</b> -						
<b>Parametri determinati</b>	<b>Unità di misura</b>	<b>Valore rilevato</b>	<b>Valore limite</b>	<b>Metodo di prova</b>	<b>Incertezza di misura (K=2, p=95%)</b>	<b>Data inizio-fine prova</b>
<b>Supporto:</b> Filtro (FV/FQ) per la determinazione del particolato in sospensione PM 10 (diametro 47 mm)						
Volume	m³	55,0	-	UNI EN 12341:2023 "escluso parte 5.1.1: apparecchiatura certificata"	-	24/06/2025 - 24/06/2025
Particolato sospeso PM 10	µg/m³	25,7	MAX 50 <sup>(1)</sup>		± 2,8	05/07/2025 - 08/07/2025
Particolato sospeso PM 10	µg totali	1414	-		-	05/07/2025 - 08/07/2025
<b>Supporto:</b> Filtro (FV/FQ) per la determinazione del particolato in sospensione PM 2,5 (diametro 47 mm)						
Volume	m³	55,0	-	UNI EN 12341:2023 "escluso parte 5.1.1: apparecchiatura certificata"	-	24/06/2025 - 24/06/2025
Particolato sospeso PM 2,5	µg/m³	12,4	MAX 25 <sup>(1)</sup>		± 1,7	05/07/2025 - 08/07/2025
Particolato sospeso PM 2,5	µg totali	682	-		-	05/07/2025 - 08/07/2025
Il rapporto di prova non può essere riprodotto parzialmente, salvo approvazione scritta del Responsabile. I risultati del Rapporto di Prova si riferiscono solo al campione sottoposto a prova.						

<sup>(1)</sup> DLgs n°155 13/08/2010 SO GU n°216 15/09/2010. Il valore obiettivo è riferito al tenore totale di ciascun inquinante presente nella frazione PM10 del materiale particolato, calcolato come media su anno civile

L'incertezza di misura è espressa come incertezza estesa (riferita alla fase analitica).

Se le concentrazioni rilevate risultano inferiori al limite di quantificazione, l'incertezza di misura non è riportata.

L'eventuale valore rilevato in grassetto indica un risultato che è oltre il valore limite di riferimento, senza tenere conto dell'incertezza di misura

"<" Se presente significa inferiore al limite di quantificazione; il numero che segue il simbolo "<" indica il limite di quantificazione definito dal laboratorio.

Quando le informazioni fornite dal cliente possono influire sulla validità dei risultati, il laboratorio ne declina la responsabilità. I dati del campionamento, espressamente dichiarati da chi ha eseguito il campionamento, sono stati utilizzati nell'elaborazione dell'espressione dei risultati. Qualunque scostamento rispetto al metodo di prova e relativo alle attività di laboratorio, viene comunicato al cliente tramite email per sua approvazione

Cecchetti Andrea

Environmental Technician



Marco Scarrone

Responsabile Environment &amp; Safety Advisory



<b>EDISON NEXT ENVIRONMENT Srl</b> Via Acqui, 86 - 10098 Rivoli (TO) Tel. +39 011 9513 901 – Fax +39 011 9513 665 <a href="mailto:info_edisonnextenvironment@edison.it">info_edisonnextenvironment@edison.it</a> <a href="mailto:nextenvironment@pec.edison.it">nextenvironment@pec.edison.it</a> <a href="http://www.edisonnext.it">www.edisonnext.it</a> Capitale Sociale euro 1.000.000,00 i.v. Reg. Imprese - C.F. e P. IVA n. 11716780017 Direzione e coordinamento ex. Art. 2497 cc da parte di Edison SpA		<b>Cliente:</b> <b>PEDELOMBARDA NUOVA SOCIETA' CONSORTILE PER AZIONI</b> <b>VIA ADIGE, 19 - 20135 - MILANO</b>				
<b>Sede operativa A</b> Via Acqui, 86 10098 Rivoli (TO) Tel. +39 011 9513 901 Fax +39 011 9513 665	<b>Sede operativa B</b> Via ex Aeroporto c/o Consorzio "Il Sole" – Lotto G1 80038 Pomigliano d'Arco (NA) <input checked="" type="checkbox"/> Tel. +39 081 3445075 Fax +39 081 3445071	<b>Rapporto di Prova n°</b> TR_25_02526_004/03	<b>Rev.</b> 00			
		<b>Data:</b> 10/07/2025				
		<b>Pagina</b> 1 di 1				
<b>N° Campione:</b> 25_02526_004_003		<b>Data ricevimento:</b> 05/07/2025				
<b>Progetto:</b> -						
<b>Data inizio prove:</b> 05/07/2025		<b>Data fine prove:</b> 08/07/2025				
<b>Categoria merceologica:</b> Supporti da campionamento aria		<b>Verbale di campionamento N°:</b> VC_25_02526_004				
<b>Prodotto / limiti di riferimento:</b> DLgs n°155 13/08/2010 SO GU n° 216 15/09/2010						
<b>Quantità campione:</b> 2 Filtri						
<b>Codice punto di campionamento:</b> PM_A4_polveri						
<b>Descrizione campione:</b> Recettore PMA4						
<b>Luogo di prelievo:</b> Via del Tramonto, 26 - Seveso (MB)						
<b>Metodo di campionamento:</b> UNI EN 12341:2023 "escluso parte 5.1.1: apparecchiatura certificata"						
<b>Campionato da:</b> Conedera Fabio - Edison Next Environment sede A						
<b>Data inizio campionamento:</b> 25/06/2025		<b>Ora:</b> 0:00				
<b>Data fine campionamento:</b> 25/06/2025		<b>Ora:</b> 23:59				
<b>Piano di campionamento:</b> -						
<b>Parametri determinati</b>	<b>Unità di misura</b>	<b>Valore rilevato</b>	<b>Valore limite</b>	<b>Metodo di prova</b>	<b>Incertezza di misura (K=2, p=95%)</b>	<b>Data inizio-fine prova</b>
<b>Supporto:</b> Filtro (FV/FQ) per la determinazione del particolato in sospensione PM 10 (diametro 47 mm)						
Volume	m³	55,0	-	UNI EN 12341:2023 "escluso parte 5.1.1: apparecchiatura certificata"	-	25/06/2025 - 25/06/2025
Particolato sospeso PM 10	µg/m³	28,9	MAX 50 <sup>(1)</sup>		± 3,2	05/07/2025 - 08/07/2025
Particolato sospeso PM 10	µg totali	1591	-		-	05/07/2025 - 08/07/2025
<b>Supporto:</b> Filtro (FV/FQ) per la determinazione del particolato in sospensione PM 2,5 (diametro 47 mm)						
Volume	m³	54,9	-	UNI EN 12341:2023 "escluso parte 5.1.1: apparecchiatura certificata"	-	25/06/2025 - 25/06/2025
Particolato sospeso PM 2,5	µg/m³	16,2	MAX 25 <sup>(1)</sup>		± 2,3	05/07/2025 - 08/07/2025
Particolato sospeso PM 2,5	µg totali	889	-		-	05/07/2025 - 08/07/2025
Il rapporto di prova non può essere riprodotto parzialmente, salvo approvazione scritta del Responsabile. I risultati del Rapporto di Prova si riferiscono solo al campione sottoposto a prova.						

<sup>(1)</sup> DLgs n°155 13/08/2010 SO GU n°216 15/09/2010. Il valore obiettivo è riferito al tenore totale di ciascun inquinante presente nella frazione PM10 del materiale particolato, calcolato come media su anno civile

L'incertezza di misura è espressa come incertezza estesa (riferita alla fase analitica).

Se le concentrazioni rilevate risultano inferiori al limite di quantificazione, l'incertezza di misura non è riportata.

L'eventuale valore rilevato in grassetto indica un risultato che è oltre il valore limite di riferimento, senza tenere conto dell'incertezza di misura

"<" Se presente significa inferiore al limite di quantificazione; il numero che segue il simbolo "<" indica il limite di quantificazione definito dal laboratorio.

Quando le informazioni fornite dal cliente possono influire sulla validità dei risultati, il laboratorio ne declina la responsabilità. I dati del campionamento, espressamente dichiarati da chi ha eseguito il campionamento, sono stati utilizzati nell'elaborazione dell'espressione dei risultati. Qualunque scostamento rispetto al metodo di prova e relativo alle attività di laboratorio, viene comunicato al cliente tramite email per sua approvazione

Cecchetti Andrea

Environmental Technician

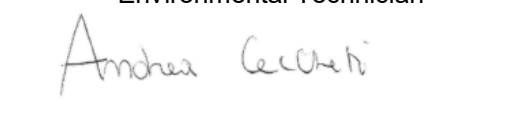

Marco Scarrone

Responsabile Environment &amp; Safety Advisory

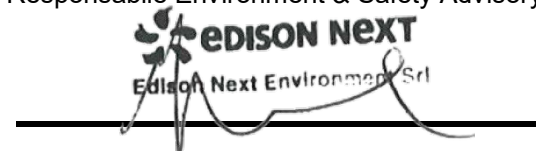

<b>EDISON NEXT ENVIRONMENT Srl</b> Via Acqui, 86 - 10098 Rivoli (TO) Tel. +39 011 9513 901 – Fax +39 011 9513 665 <a href="mailto:info_edisonnextenvironment@edison.it">info_edisonnextenvironment@edison.it</a> <a href="mailto:nextenvironment@pec.edison.it">nextenvironment@pec.edison.it</a> <a href="http://www.edisonnext.it">www.edisonnext.it</a> Capitale Sociale euro 1.000.000,00 i.v. Reg. Imprese - C.F. e P. IVA n. 11716780017 Direzione e coordinamento ex. Art. 2497 cc da parte di Edison SpA		<b>Cliente:</b> <b>PEDELOMBARDA NUOVA SOCIETA' CONSORTILE PER AZIONI</b> <b>VIA ADIGE, 19 - 20135 - MILANO</b>				
<b>Sede operativa A</b> Via Acqui, 86 10098 Rivoli (TO) Tel. +39 011 9513 901 Fax +39 011 9513 665	<b>Sede operativa B</b> Via ex Aeroporto c/o Consorzio "Il Sole" – Lotto G1 80038 Pomigliano d'Arco (NA) Tel. +39 081 3445075 Fax +39 081 3445071	<b>Rapporto di Prova n°</b> TR_25_02526_004/04	<b>Rev.</b> 00			
		<b>Data:</b> 10/07/2025				
		<b>Pagina</b> 1 di 1				
<b>N° Campione:</b> 25_02526_004_004		<b>Data ricevimento:</b> 05/07/2025				
<b>Progetto:</b> -						
<b>Data inizio prove:</b> 05/07/2025		<b>Data fine prove:</b> 08/07/2025				
<b>Categoria merceologica:</b> Supporti da campionamento aria		<b>Verbale di campionamento N°:</b> VC_25_02526_004				
<b>Prodotto / limiti di riferimento:</b> DLgs n°155 13/08/2010 SO GU n° 216 15/09/2010						
<b>Quantità campione:</b> 2 Filtri						
<b>Codice punto di campionamento:</b> PM_A4_polveri						
<b>Descrizione campione:</b> Recettore PMA4						
<b>Luogo di prelievo:</b> Via del Tramonto, 26 - Seveso (MB)						
<b>Metodo di campionamento:</b> UNI EN 12341:2023 "escluso parte 5.1.1: apparecchiatura certificata"						
<b>Campionato da:</b> Conedera Fabio - Edison Next Environment sede A						
<b>Data inizio campionamento:</b> 26/06/2025		<b>Ora:</b> 0:00				
<b>Data fine campionamento:</b> 26/06/2025		<b>Ora:</b> 23:59				
<b>Piano di campionamento:</b> -						
<b>Parametri determinati</b>	<b>Unità di misura</b>	<b>Valore rilevato</b>	<b>Valore limite</b>	<b>Metodo di prova</b>	<b>Incertezza di misura (K=2, p=95%)</b>	<b>Data inizio-fine prova</b>
<b>Supporto:</b> Filtro (FV/FQ) per la determinazione del particolato in sospensione PM 10 (diametro 47 mm)						
Volume	m³	55,0	-	UNI EN 12341:2023 "escluso parte 5.1.1: apparecchiatura certificata"	-	26/06/2025 - 26/06/2025
Particolato sospeso PM 10	µg/m³	24,8	MAX 50 <sup>(1)</sup>		± 2,7	05/07/2025 - 08/07/2025
Particolato sospeso PM 10	µg totali	1362	-		-	05/07/2025 - 08/07/2025
<b>Supporto:</b> Filtro (FV/FQ) per la determinazione del particolato in sospensione PM 2,5 (diametro 47 mm)						
Volume	m³	55,0	-	UNI EN 12341:2023 "escluso parte 5.1.1: apparecchiatura certificata"	-	26/06/2025 - 26/06/2025
Particolato sospeso PM 2,5	µg/m³	12,3	MAX 25 <sup>(1)</sup>		± 1,7	05/07/2025 - 08/07/2025
Particolato sospeso PM 2,5	µg totali	677	-		-	05/07/2025 - 08/07/2025
Il rapporto di prova non può essere riprodotto parzialmente, salvo approvazione scritta del Responsabile. I risultati del Rapporto di Prova si riferiscono solo al campione sottoposto a prova.						

<sup>(1)</sup> DLgs n°155 13/08/2010 SO GU n°216 15/09/2010. Il valore obiettivo è riferito al tenore totale di ciascun inquinante presente nella frazione PM10 del materiale particolato, calcolato come media su anno civile

L'incertezza di misura è espressa come incertezza estesa (riferita alla fase analitica).

Se le concentrazioni rilevate risultano inferiori al limite di quantificazione, l'incertezza di misura non è riportata.

L'eventuale valore rilevato in grassetto indica un risultato che è oltre il valore limite di riferimento, senza tenere conto dell'incertezza di misura

"<" Se presente significa inferiore al limite di quantificazione; il numero che segue il simbolo "<" indica il limite di quantificazione definito dal laboratorio.

Quando le informazioni fornite dal cliente possono influire sulla validità dei risultati, il laboratorio ne declina la responsabilità. I dati del campionamento, espressamente dichiarati da chi ha eseguito il campionamento, sono stati utilizzati nell'elaborazione dell'espressione dei risultati. Qualunque scostamento rispetto al metodo di prova e relativo alle attività di laboratorio, viene comunicato al cliente tramite email per sua approvazione

Cecchetti Andrea

Environmental Technician



Marco Scarrone

Responsabile Environment &amp; Safety Advisory

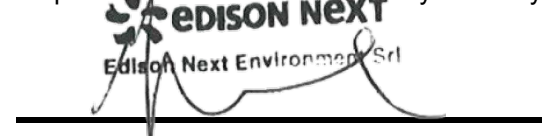



<b>EDISON NEXT ENVIRONMENT Srl</b> Via Acqui, 86 - 10098 Rivoli (TO) Tel. +39 011 9513 901 – Fax +39 011 9513 665 <a href="mailto:info_edisonnextenvironment@edison.it">info_edisonnextenvironment@edison.it</a> <a href="mailto:nextenvironment@pec.edison.it">nextenvironment@pec.edison.it</a> <a href="http://www.edisonnext.it">www.edisonnext.it</a> Capitale Sociale euro 1.000.000,00 i.v. Reg. Imprese - C.F. e P. IVA n. 11716780017 Direzione e coordinamento ex. Art. 2497 cc da parte di Edison SpA		<b>Cliente:</b> <b>PEDELOMBARDA NUOVA SOCIETA' CONSORTILE PER AZIONI</b> <b>VIA ADIGE, 19 - 20135 - MILANO</b>				
<b>Sede operativa A</b> Via Acqui, 86 10098 Rivoli (TO) Tel. +39 011 9513 901 Fax +39 011 9513 665	<b>Sede operativa B</b> Via ex Aeroporto c/o Consorzio "Il Sole" – Lotto G1 80038 Pomigliano d'Arco (NA) Tel. +39 081 3445075 Fax +39 081 3445071	<b>Rapporto di Prova n°</b> TR_25_02526_004/05	<b>Rev.</b> 00			
		<b>Data:</b> 10/07/2025				
		<b>Pagina</b> 1 di 1				
<b>N° Campione:</b> 25_02526_004_005		<b>Data ricevimento:</b> 05/07/2025				
<b>Progetto:</b> -						
<b>Data inizio prove:</b> 05/07/2025		<b>Data fine prove:</b> 08/07/2025				
<b>Categoria merceologica:</b> Supporti da campionamento aria		<b>Verbale di campionamento N°:</b> VC_25_02526_004				
<b>Prodotto / limiti di riferimento:</b> DLgs n°155 13/08/2010 SO GU n° 216 15/09/2010						
<b>Quantità campione:</b> 2 Filtri						
<b>Codice punto di campionamento:</b> PM_A4_polveri						
<b>Descrizione campione:</b> Recettore PMA4						
<b>Luogo di prelievo:</b> Via del Tramonto, 26 - Seveso (MB)						
<b>Metodo di campionamento:</b> UNI EN 12341:2023 "escluso parte 5.1.1: apparecchiatura certificata"						
<b>Campionato da:</b> Conedera Fabio - Edison Next Environment sede A						
<b>Data inizio campionamento:</b> 27/06/2025		<b>Ora:</b> 0:00				
<b>Data fine campionamento:</b> 27/06/2025		<b>Ora:</b> 23:59				
<b>Piano di campionamento:</b> -						
<b>Parametri determinati</b>	<b>Unità di misura</b>	<b>Valore rilevato</b>	<b>Valore limite</b>	<b>Metodo di prova</b>	<b>Incertezza di misura (K=2, p=95%)</b>	<b>Data inizio-fine prova</b>
<b>Supporto:</b> Filtro (FV/FQ) per la determinazione del particolato in sospensione PM 10 (diametro 47 mm)						
Volume	m³	55,0	-	UNI EN 12341:2023 "escluso parte 5.1.1: apparecchiatura certificata"	-	27/06/2025 - 27/06/2025
Particolato sospeso PM 10	µg/m³	21,0	MAX 50 <sup>(1)</sup>		± 2,3	05/07/2025 - 08/07/2025
Particolato sospeso PM 10	µg totali	1153	-		-	05/07/2025 - 08/07/2025
<b>Supporto:</b> Filtro (FV/FQ) per la determinazione del particolato in sospensione PM 2,5 (diametro 47 mm)						
Volume	m³	55,0	-	UNI EN 12341:2023 "escluso parte 5.1.1: apparecchiatura certificata"	-	27/06/2025 - 27/06/2025
Particolato sospeso PM 2,5	µg/m³	9,6	MAX 25 <sup>(1)</sup>		± 1,3	05/07/2025 - 08/07/2025
Particolato sospeso PM 2,5	µg totali	531	-		-	05/07/2025 - 08/07/2025
Il rapporto di prova non può essere riprodotto parzialmente, salvo approvazione scritta del Responsabile. I risultati del Rapporto di Prova si riferiscono solo al campione sottoposto a prova.						

<sup>(1)</sup> DLgs n°155 13/08/2010 SO GU n°216 15/09/2010. Il valore obiettivo è riferito al tenore totale di ciascun inquinante presente nella frazione PM10 del materiale particolato, calcolato come media su anno civile

L'incertezza di misura è espressa come incertezza estesa (riferita alla fase analitica).

Se le concentrazioni rilevate risultano inferiori al limite di quantificazione, l'incertezza di misura non è riportata.

L'eventuale valore rilevato in grassetto indica un risultato che è oltre il valore limite di riferimento, senza tenere conto dell'incertezza di misura

"<" Se presente significa inferiore al limite di quantificazione; il numero che segue il simbolo "<" indica il limite di quantificazione definito dal laboratorio.

Quando le informazioni fornite dal cliente possono influire sulla validità dei risultati, il laboratorio ne declina la responsabilità. I dati del campionamento, espressamente dichiarati da chi ha eseguito il campionamento, sono stati utilizzati nell'elaborazione dell'espressione dei risultati. Qualunque scostamento rispetto al metodo di prova e relativo alle attività di laboratorio, viene comunicato al cliente tramite email per sua approvazione

Cecchetti Andrea

Environmental Technician



Marco Scarrone

Responsabile Environment &amp; Safety Advisory

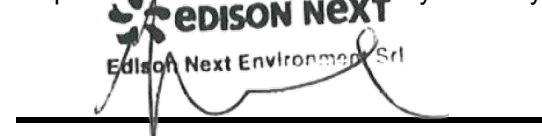

<b>EDISON NEXT ENVIRONMENT Srl</b> Via Acqui, 86 - 10098 Rivoli (TO) Tel. +39 011 9513 901 – Fax +39 011 9513 665 <a href="mailto:info_edisonnextenvironment@edison.it">info_edisonnextenvironment@edison.it</a> <a href="mailto:nextenvironment@pec.edison.it">nextenvironment@pec.edison.it</a> <a href="http://www.edisonnext.it">www.edisonnext.it</a> Capitale Sociale euro 1.000.000,00 i.v. Reg. Imprese - C.F. e P. IVA n. 11716780017 Direzione e coordinamento ex. Art. 2497 cc da parte di Edison SpA		<b>Cliente:</b> <b>PEDELOMBARDA NUOVA SOCIETA' CONSORTILE PER AZIONI</b> <b>VIA ADIGE, 19 - 20135 - MILANO</b>				
<b>Sede operativa A</b> Via Acqui, 86 10098 Rivoli (TO) Tel. +39 011 9513 901 Fax +39 011 9513 665	<b>Sede operativa B</b> Via ex Aeroporto c/o Consorzio "Il Sole" – Lotto G1 80038 Pomigliano d'Arco (NA) Tel. +39 081 3445075 Fax +39 081 3445071	<b>Rapporto di Prova n°</b> TR_25_02526_004/06	<b>Rev.</b> 00			
		<b>Data:</b> 10/07/2025				
		<b>Pagina</b> 1 di 1				
<b>N° Campione:</b> 25_02526_004_006		<b>Data ricevimento:</b> 05/07/2025				
<b>Progetto:</b> -						
<b>Data inizio prove:</b> 05/07/2025		<b>Data fine prove:</b> 08/07/2025				
<b>Categoria merceologica:</b> Supporti da campionamento aria		<b>Verbale di campionamento N°:</b> VC_25_02526_004				
<b>Prodotto / limiti di riferimento:</b> DLgs n°155 13/08/2010 SO GU n° 216 15/09/2010						
<b>Quantità campione:</b> 2 Filtri						
<b>Codice punto di campionamento:</b> PM_A4_polveri						
<b>Descrizione campione:</b> Recettore PMA4						
<b>Luogo di prelievo:</b> Via del Tramonto, 26 - Seveso (MB)						
<b>Metodo di campionamento:</b> UNI EN 12341:2023 "escluso parte 5.1.1: apparecchiatura certificata"						
<b>Campionato da:</b> Conedera Fabio - Edison Next Environment sede A						
<b>Data inizio campionamento:</b> 28/06/2025		<b>Ora:</b> 0:00				
<b>Data fine campionamento:</b> 28/06/2025		<b>Ora:</b> 23:59				
<b>Piano di campionamento:</b> -						
<b>Parametri determinati</b>	<b>Unità di misura</b>	<b>Valore rilevato</b>	<b>Valore limite</b>	<b>Metodo di prova</b>	<b>Incertezza di misura (K=2, p=95%)</b>	<b>Data inizio-fine prova</b>
<b>Supporto:</b> Filtro (FV/FQ) per la determinazione del particolato in sospensione PM 10 (diametro 47 mm)						
Volume	m³	55,0	-	UNI EN 12341:2023 "escluso parte 5.1.1: apparecchiatura certificata"	-	28/06/2025 - 28/06/2025
Particolato sospeso PM 10	µg/m³	23,0	MAX 50 <sup>(1)</sup>		± 2,5	05/07/2025 - 08/07/2025
Particolato sospeso PM 10	µg totali	1262	-		-	05/07/2025 - 08/07/2025
<b>Supporto:</b> Filtro (FV/FQ) per la determinazione del particolato in sospensione PM 2,5 (diametro 47 mm)						
Volume	m³	55,0	-	UNI EN 12341:2023 "escluso parte 5.1.1: apparecchiatura certificata"	-	28/06/2025 - 28/06/2025
Particolato sospeso PM 2,5	µg/m³	12,1	MAX 25 <sup>(1)</sup>		± 1,7	05/07/2025 - 08/07/2025
Particolato sospeso PM 2,5	µg totali	664	-		-	05/07/2025 - 08/07/2025
Il rapporto di prova non può essere riprodotto parzialmente, salvo approvazione scritta del Responsabile. I risultati del Rapporto di Prova si riferiscono solo al campione sottoposto a prova.						

<sup>(1)</sup> DLgs n°155 13/08/2010 SO GU n°216 15/09/2010. Il valore obiettivo è riferito al tenore totale di ciascun inquinante presente nella frazione PM10 del materiale particolato, calcolato come media su anno civile

L'incertezza di misura è espressa come incertezza estesa (riferita alla fase analitica).

Se le concentrazioni rilevate risultano inferiori al limite di quantificazione, l'incertezza di misura non è riportata.

L'eventuale valore rilevato in grassetto indica un risultato che è oltre il valore limite di riferimento, senza tenere conto dell'incertezza di misura

"<" Se presente significa inferiore al limite di quantificazione; il numero che segue il simbolo "<" indica il limite di quantificazione definito dal laboratorio.

Quando le informazioni fornite dal cliente possono influire sulla validità dei risultati, il laboratorio ne declina la responsabilità. I dati del campionamento, espressamente dichiarati da chi ha eseguito il campionamento, sono stati utilizzati nell'elaborazione dell'espressione dei risultati. Qualunque scostamento rispetto al metodo di prova e relativo alle attività di laboratorio, viene comunicato al cliente tramite email per sua approvazione

Cecchetti Andrea

Environmental Technician



Marco Scarrone

Responsabile Environment &amp; Safety Advisory

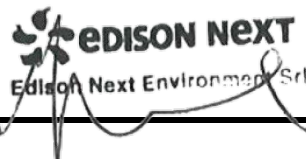

<b>EDISON NEXT ENVIRONMENT Srl</b> Via Acqui, 86 - 10098 Rivoli (TO) Tel. +39 011 9513 901 – Fax +39 011 9513 665 <a href="mailto:info_edisonnextenvironment@edison.it">info_edisonnextenvironment@edison.it</a> <a href="mailto:nextenvironment@pec.edison.it">nextenvironment@pec.edison.it</a> <a href="http://www.edisonnext.it">www.edisonnext.it</a> Capitale Sociale euro 1.000.000,00 i.v. Reg. Imprese - C.F. e P. IVA n. 11716780017 Direzione e coordinamento ex. Art. 2497 cc da parte di Edison SpA		<b>Cliente:</b> <b>PEDELOMBARDA NUOVA SOCIETA' CONSORTILE PER AZIONI</b> <b>VIA ADIGE, 19 - 20135 - MILANO</b>				
<b>Sede operativa A</b> Via Acqui, 86 10098 Rivoli (TO) Tel. +39 011 9513 901 Fax +39 011 9513 665	<b>Sede operativa B</b> Via ex Aeroporto c/o Consorzio "Il Sole" – Lotto G1 80038 Pomigliano d'Arco (NA) <input checked="" type="checkbox"/> Tel. +39 081 3445075 Fax +39 081 3445071	<b>Rapporto di Prova n°</b> TR_25_02526_005/01	<b>Rev.</b> 00			
		<b>Data:</b> 10/07/2025				
		<b>Pagina</b> 1 di 1				
<b>N° Campione:</b> 25_02526_005_001		<b>Data ricevimento:</b> 05/07/2025				
<b>Progetto:</b> -						
<b>Data inizio prove:</b> 05/07/2025		<b>Data fine prove:</b> 08/07/2025				
<b>Categoria merceologica:</b> Supporti da campionamento aria		<b>Verbale di campionamento N°:</b> VC_25_02526_005				
<b>Prodotto / limiti di riferimento:</b> DLgs n°155 13/08/2010 SO GU n° 216 15/09/2010						
<b>Quantità campione:</b> 2 Filtri						
<b>Codice punto di campionamento:</b> PM_A5_polveri						
<b>Descrizione campione:</b> Recettore PMA5						
<b>Luogo di prelievo:</b> Via Giovanni De Medici, 60 - Cesano Maderno (MB)						
<b>Metodo di campionamento:</b> UNI EN 12341:2023 "escluso parte 5.1.1: apparecchiatura certificata"						
<b>Campionato da:</b> Conedera Fabio - Edison Next Environment sede A						
<b>Data inizio campionamento:</b> 23/06/2025	<b>Ora:</b> 0:00					
<b>Data fine campionamento:</b> 23/06/2025	<b>Ora:</b> 23:59					
<b>Piano di campionamento:</b> -						
<b>Parametri determinati</b>	<b>Unità di misura</b>	<b>Valore rilevato</b>	<b>Valore limite</b>	<b>Metodo di prova</b>	<b>Incertezza di misura (K=2, p=95%)</b>	<b>Data inizio-fine prova</b>
<b>Supporto:</b> Filtro (FV/FQ) per la determinazione del particolato in sospensione PM 10 (diametro 47 mm)						
Volume	m <sup>3</sup>	54,9	-	UNI EN 12341:2023 "escluso parte 5.1.1: apparecchiatura certificata"	-	23/06/2025 - 23/06/2025
Particolato sospeso PM 10	µg/m <sup>3</sup>	17,3	MAX 50 <sup>(1)</sup>		± 1,9	05/07/2025 - 08/07/2025
Particolato sospeso PM 10	µg totali	949	-		-	05/07/2025 - 08/07/2025
<b>Supporto:</b> Filtro (FV/FQ) per la determinazione del particolato in sospensione PM 2,5 (diametro 47 mm)						
Volume	m <sup>3</sup>	54,9	-	UNI EN 12341:2023 "escluso parte 5.1.1: apparecchiatura certificata"	-	23/06/2025 - 23/06/2025
Particolato sospeso PM 2,5	µg/m <sup>3</sup>	11,4	MAX 25 <sup>(1)</sup>		± 1,6	05/07/2025 - 08/07/2025
Particolato sospeso PM 2,5	µg totali	625	-		-	05/07/2025 - 08/07/2025
Il rapporto di prova non può essere riprodotto parzialmente, salvo approvazione scritta del Responsabile. I risultati del Rapporto di Prova si riferiscono solo al campione sottoposto a prova.						

<sup>(1)</sup> DLgs n°155 13/08/2010 SO GU n°216 15/09/2010. Il valore obiettivo è riferito al tenore totale di ciascun inquinante presente nella frazione PM10 del materiale particolato, calcolato come media su anno civile

L'incertezza di misura è espressa come incertezza estesa (riferita alla fase analitica).

Se le concentrazioni rilevate risultano inferiori al limite di quantificazione, l'incertezza di misura non è riportata.

L'eventuale valore rilevato in grassetto indica un risultato che è oltre il valore limite di riferimento, senza tenere conto dell'incertezza di misura

"<" Se presente significa inferiore al limite di quantificazione; il numero che segue il simbolo "<" indica il limite di quantificazione definito dal laboratorio.

Quando le informazioni fornite dal cliente possono influire sulla validità dei risultati, il laboratorio ne declina la responsabilità. I dati del campionamento, espressamente dichiarati da chi ha eseguito il campionamento, sono stati utilizzati nell'elaborazione dell'espressione dei risultati. Qualunque scostamento rispetto al metodo di prova e relativo alle attività di laboratorio, viene comunicato al cliente tramite email per sua approvazione

Cecchetti Andrea

Environmental Technician

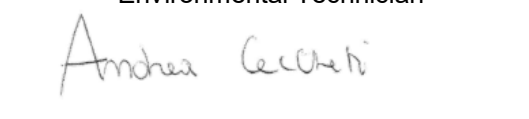

Marco Scarrone

Responsabile Environment &amp; Safety Advisory

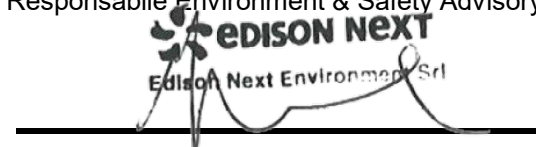



<b>EDISON NEXT ENVIRONMENT Srl</b> Via Acqui, 86 - 10098 Rivoli (TO) Tel. +39 011 9513 901 – Fax +39 011 9513 665 <a href="mailto:info_edisonnextenvironment@edison.it">info_edisonnextenvironment@edison.it</a> <a href="mailto:nextenvironment@pec.edison.it">nextenvironment@pec.edison.it</a> <a href="http://www.edisonnext.it">www.edisonnext.it</a> Capitale Sociale euro 1.000.000,00 i.v. Reg. Imprese - C.F. e P. IVA n. 11716780017 Direzione e coordinamento ex. Art. 2497 cc da parte di Edison SpA		<b>Cliente:</b> <b>PEDELOMBARDA NUOVA SOCIETA' CONSORTILE PER AZIONI</b> <b>VIA ADIGE, 19 - 20135 - MILANO</b>				
<b>Sede operativa A</b> Via Acqui, 86 10098 Rivoli (TO) Tel. +39 011 9513 901 Fax +39 011 9513 665	<b>Sede operativa B</b> Via ex Aeroporto c/o Consorzio "Il Sole" – Lotto G1 80038 Pomigliano d'Arco (NA) Tel. +39 081 3445075 Fax +39 081 3445071	<b>Rapporto di Prova n°</b> TR_25_02526_005/02	<b>Rev.</b> 00			
		<b>Data:</b> 10/07/2025				
		<b>Pagina</b> 1 di 1				
<b>N° Campione:</b> 25_02526_005_002		<b>Data ricevimento:</b> 05/07/2025				
<b>Progetto:</b> -						
<b>Data inizio prove:</b> 05/07/2025		<b>Data fine prove:</b> 08/07/2025				
<b>Categoria merceologica:</b> Supporti da campionamento aria		<b>Verbale di campionamento N°:</b> VC_25_02526_005				
<b>Prodotto / limiti di riferimento:</b> DLgs n°155 13/08/2010 SO GU n° 216 15/09/2010						
<b>Quantità campione:</b> 2 Filtri						
<b>Codice punto di campionamento:</b> PM_A5_polveri						
<b>Descrizione campione:</b> Recettore PMA5						
<b>Luogo di prelievo:</b> Via Giovanni De Medici, 60 - Cesano Maderno (MB)						
<b>Metodo di campionamento:</b> UNI EN 12341:2023 "escluso parte 5.1.1: apparecchiatura certificata"						
<b>Campionato da:</b> Conedera Fabio - Edison Next Environment sede A						
<b>Data inizio campionamento:</b> 24/06/2025	<b>Ora:</b> 0:00					
<b>Data fine campionamento:</b> 24/06/2025	<b>Ora:</b> 23:59					
<b>Piano di campionamento:</b> -						
<b>Parametri determinati</b>	<b>Unità di misura</b>	<b>Valore rilevato</b>	<b>Valore limite</b>	<b>Metodo di prova</b>	<b>Incertezza di misura (K=2, p=95%)</b>	<b>Data inizio-fine prova</b>
<b>Supporto:</b> Filtro (FV/FQ) per la determinazione del particolato in sospensione PM 10 (diametro 47 mm)						
Volume	m³	55,0	-	UNI EN 12341:2023 "escluso parte 5.1.1: apparecchiatura certificata"	-	24/06/2025 - 24/06/2025
Particolato sospeso PM 10	µg/m³	21,8	MAX 50 <sup>(1)</sup>		± 2,4	05/07/2025 - 08/07/2025
Particolato sospeso PM 10	µg totali	1198	-		-	05/07/2025 - 08/07/2025
<b>Supporto:</b> Filtro (FV/FQ) per la determinazione del particolato in sospensione PM 2,5 (diametro 47 mm)						
Volume	m³	55,0	-	UNI EN 12341:2023 "escluso parte 5.1.1: apparecchiatura certificata"	-	24/06/2025 - 24/06/2025
Particolato sospeso PM 2,5	µg/m³	12,1	MAX 25 <sup>(1)</sup>		± 1,7	05/07/2025 - 08/07/2025
Particolato sospeso PM 2,5	µg totali	665	-		-	05/07/2025 - 08/07/2025
Il rapporto di prova non può essere riprodotto parzialmente, salvo approvazione scritta del Responsabile. I risultati del Rapporto di Prova si riferiscono solo al campione sottoposto a prova.						

<sup>(1)</sup> DLgs n°155 13/08/2010 SO GU n°216 15/09/2010. Il valore obiettivo è riferito al tenore totale di ciascun inquinante presente nella frazione PM10 del materiale particolato, calcolato come media su anno civile

L'incertezza di misura è espressa come incertezza estesa (riferita alla fase analitica).

Se le concentrazioni rilevate risultano inferiori al limite di quantificazione, l'incertezza di misura non è riportata.

L'eventuale valore rilevato in grassetto indica un risultato che è oltre il valore limite di riferimento, senza tenere conto dell'incertezza di misura

"<" Se presente significa inferiore al limite di quantificazione; il numero che segue il simbolo "<" indica il limite di quantificazione definito dal laboratorio.

Quando le informazioni fornite dal cliente possono influire sulla validità dei risultati, il laboratorio ne declina la responsabilità. I dati del campionamento, espressamente dichiarati da chi ha eseguito il campionamento, sono stati utilizzati nell'elaborazione dell'espressione dei risultati. Qualunque scostamento rispetto al metodo di prova e relativo alle attività di laboratorio, viene comunicato al cliente tramite email per sua approvazione

Cecchetti Andrea

Environmental Technician

Andrea Cecchetti

Marco Scarrone

Responsabile Environment & Safety Advisory

edison next  
Edison Next Environment Srl

<b>EDISON NEXT ENVIRONMENT Srl</b> Via Acqui, 86 - 10098 Rivoli (TO) Tel. +39 011 9513 901 – Fax +39 011 9513 665 <a href="mailto:info_edisonnextenvironment@edison.it">info_edisonnextenvironment@edison.it</a> <a href="mailto:nextenvironment@pec.edison.it">nextenvironment@pec.edison.it</a> <a href="http://www.edisonnext.it">www.edisonnext.it</a> Capitale Sociale euro 1.000.000,00 i.v. Reg. Imprese - C.F. e P. IVA n. 11716780017 Direzione e coordinamento ex. Art. 2497 cc da parte di Edison SpA		<b>Cliente:</b> <b>PEDELOMBARDA NUOVA SOCIETA' CONSORTILE PER AZIONI</b> <b>VIA ADIGE, 19 - 20135 - MILANO</b>				
<b>Sede operativa A</b> Via Acqui, 86 10098 Rivoli (TO) Tel. +39 011 9513 901 Fax +39 011 9513 665	<b>Sede operativa B</b> Via ex Aeroporto c/o Consorzio "Il Sole" – Lotto G1 80038 Pomigliano d'Arco (NA) <input checked="" type="checkbox"/> Tel. +39 081 3445075 Fax +39 081 3445071	<b>Rapporto di Prova n°</b> TR_25_02526_005/03	<b>Rev.</b> 00			
		<b>Data:</b> 10/07/2025				
		<b>Pagina</b> 1 di 1				
<b>N° Campione:</b> 25_02526_005_003		<b>Data ricevimento:</b> 05/07/2025				
<b>Progetto:</b> -						
<b>Data inizio prove:</b> 05/07/2025		<b>Data fine prove:</b> 08/07/2025				
<b>Categoria merceologica:</b> Supporti da campionamento aria		<b>Verbale di campionamento N°:</b> VC_25_02526_005				
<b>Prodotto / limiti di riferimento:</b> DLgs n°155 13/08/2010 SO GU n° 216 15/09/2010						
<b>Quantità campione:</b> 2 Filtri						
<b>Codice punto di campionamento:</b> PM_A5_polveri						
<b>Descrizione campione:</b> Recettore PMA5						
<b>Luogo di prelievo:</b> Via Giovanni De Medici, 60 - Cesano Maderno (MB)						
<b>Metodo di campionamento:</b> UNI EN 12341:2023 "escluso parte 5.1.1: apparecchiatura certificata"						
<b>Campionato da:</b> Conedera Fabio - Edison Next Environment sede A						
<b>Data inizio campionamento:</b> 25/06/2025		<b>Ora:</b> 0:00				
<b>Data fine campionamento:</b> 25/06/2025		<b>Ora:</b> 23:59				
<b>Piano di campionamento:</b> -						
<b>Parametri determinati</b>	<b>Unità di misura</b>	<b>Valore rilevato</b>	<b>Valore limite</b>	<b>Metodo di prova</b>	<b>Incertezza di misura (K=2, p=95%)</b>	<b>Data inizio-fine prova</b>
<b>Supporto:</b> Filtro (FV/FQ) per la determinazione del particolato in sospensione PM 10 (diametro 47 mm)						
Volume	m³	55,0	-	UNI EN 12341:2023 "escluso parte 5.1.1: apparecchiatura certificata"	-	25/06/2025 - 25/06/2025
Particolato sospeso PM 10	µg/m³	28,3	MAX 50 <sup>(1)</sup>		± 3,1	05/07/2025 - 08/07/2025
Particolato sospeso PM 10	µg totali	1556	-		-	05/07/2025 - 08/07/2025
<b>Supporto:</b> Filtro (FV/FQ) per la determinazione del particolato in sospensione PM 2,5 (diametro 47 mm)						
Volume	m³	55,0	-	UNI EN 12341:2023 "escluso parte 5.1.1: apparecchiatura certificata"	-	25/06/2025 - 25/06/2025
Particolato sospeso PM 2,5	µg/m³	16,9	MAX 25 <sup>(1)</sup>		± 2,4	05/07/2025 - 08/07/2025
Particolato sospeso PM 2,5	µg totali	931	-		-	05/07/2025 - 08/07/2025
Il rapporto di prova non può essere riprodotto parzialmente, salvo approvazione scritta del Responsabile. I risultati del Rapporto di Prova si riferiscono solo al campione sottoposto a prova.						

<sup>(1)</sup> DLgs n°155 13/08/2010 SO GU n°216 15/09/2010. Il valore obiettivo è riferito al tenore totale di ciascun inquinante presente nella frazione PM10 del materiale particolato, calcolato come media su anno civile

L'incertezza di misura è espressa come incertezza estesa (riferita alla fase analitica).

Se le concentrazioni rilevate risultano inferiori al limite di quantificazione, l'incertezza di misura non è riportata.

L'eventuale valore rilevato in grassetto indica un risultato che è oltre il valore limite di riferimento, senza tenere conto dell'incertezza di misura

"<" Se presente significa inferiore al limite di quantificazione; il numero che segue il simbolo "<" indica il limite di quantificazione definito dal laboratorio.

Quando le informazioni fornite dal cliente possono influire sulla validità dei risultati, il laboratorio ne declina la responsabilità. I dati del campionamento, espressamente dichiarati da chi ha eseguito il campionamento, sono stati utilizzati nell'elaborazione dell'espressione dei risultati. Qualunque scostamento rispetto al metodo di prova e relativo alle attività di laboratorio, viene comunicato al cliente tramite email per sua approvazione

Cecchetti Andrea

Environmental Technician



Marco Scarrone

Responsabile Environment &amp; Safety Advisory

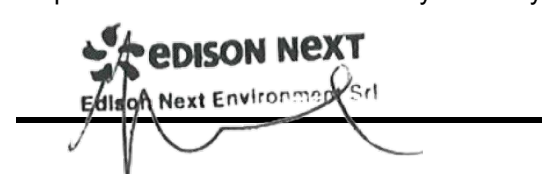

<b>EDISON NEXT ENVIRONMENT Srl</b> Via Acqui, 86 - 10098 Rivoli (TO) Tel. +39 011 9513 901 – Fax +39 011 9513 665 <a href="mailto:info_edisonnextenvironment@edison.it">info_edisonnextenvironment@edison.it</a> <a href="mailto:nextenvironment@pec.edison.it">nextenvironment@pec.edison.it</a> <a href="http://www.edisonnext.it">www.edisonnext.it</a> Capitale Sociale euro 1.000.000,00 i.v. Reg. Imprese - C.F. e P. IVA n. 11716780017 Direzione e coordinamento ex. Art. 2497 cc da parte di Edison SpA		<b>Cliente:</b> <b>PEDELOMBARDA NUOVA SOCIETA' CONSORTILE PER AZIONI</b> <b>VIA ADIGE, 19 - 20135 - MILANO</b>				
<b>Sede operativa A</b> Via Acqui, 86 10098 Rivoli (TO) Tel. +39 011 9513 901 Fax +39 011 9513 665	<b>Sede operativa B</b> Via ex Aeroporto c/o Consorzio "Il Sole" – Lotto G1 80038 Pomigliano d'Arco (NA) <input checked="" type="checkbox"/> Tel. +39 081 3445075 Fax +39 081 3445071	<b>Rapporto di Prova n°</b> TR_25_02526_005/04	<b>Rev.</b> 00			
		<b>Data:</b> 10/07/2025				
		<b>Pagina</b> 1 di 1				
<b>N° Campione:</b> 25_02526_005_004		<b>Data ricevimento:</b> 05/07/2025				
<b>Progetto:</b> -						
<b>Data inizio prove:</b> 05/07/2025		<b>Data fine prove:</b> 08/07/2025				
<b>Categoria merceologica:</b> Supporti da campionamento aria		<b>Verbale di campionamento N°:</b> VC_25_02526_005				
<b>Prodotto / limiti di riferimento:</b> DLgs n°155 13/08/2010 SO GU n° 216 15/09/2010						
<b>Quantità campione:</b> 2 Filtri						
<b>Codice punto di campionamento:</b> PM_A5_polveri						
<b>Descrizione campione:</b> Recettore PMA5						
<b>Luogo di prelievo:</b> Via Giovanni De Medici, 60 - Cesano Maderno (MB)						
<b>Metodo di campionamento:</b> UNI EN 12341:2023 "escluso parte 5.1.1: apparecchiatura certificata"						
<b>Campionato da:</b> Conedera Fabio - Edison Next Environment sede A						
<b>Data inizio campionamento:</b> 26/06/2025	<b>Ora:</b> 0:00					
<b>Data fine campionamento:</b> 26/06/2025	<b>Ora:</b> 23:59					
<b>Piano di campionamento:</b> -						
<b>Parametri determinati</b>	<b>Unità di misura</b>	<b>Valore rilevato</b>	<b>Valore limite</b>	<b>Metodo di prova</b>	<b>Incertezza di misura (K=2, p=95%)</b>	<b>Data inizio-fine prova</b>
<b>Supporto:</b> Filtro (FV/FQ) per la determinazione del particolato in sospensione PM 10 (diametro 47 mm)						
Volume	m³	55,0	-	UNI EN 12341:2023 "escluso parte 5.1.1: apparecchiatura certificata"	-	26/06/2025 - 26/06/2025
Particolato sospeso PM 10	µg/m³	27,5	MAX 50 <sup>(1)</sup>		± 3,0	05/07/2025 - 08/07/2025
Particolato sospeso PM 10	µg totali	1510	-		-	05/07/2025 - 08/07/2025
<b>Supporto:</b> Filtro (FV/FQ) per la determinazione del particolato in sospensione PM 2,5 (diametro 47 mm)						
Volume	m³	55,0	-	UNI EN 12341:2023 "escluso parte 5.1.1: apparecchiatura certificata"	-	26/06/2025 - 26/06/2025
Particolato sospeso PM 2,5	µg/m³	15,7	MAX 25 <sup>(1)</sup>		± 2,2	05/07/2025 - 08/07/2025
Particolato sospeso PM 2,5	µg totali	863	-		-	05/07/2025 - 08/07/2025
Il rapporto di prova non può essere riprodotto parzialmente, salvo approvazione scritta del Responsabile. I risultati del Rapporto di Prova si riferiscono solo al campione sottoposto a prova.						

<sup>(1)</sup> DLgs n°155 13/08/2010 SO GU n°216 15/09/2010. Il valore obiettivo è riferito al tenore totale di ciascun inquinante presente nella frazione PM10 del materiale particolato, calcolato come media su anno civile

L'incertezza di misura è espressa come incertezza estesa (riferita alla fase analitica).

Se le concentrazioni rilevate risultano inferiori al limite di quantificazione, l'incertezza di misura non è riportata.

L'eventuale valore rilevato in grassetto indica un risultato che è oltre il valore limite di riferimento, senza tenere conto dell'incertezza di misura

"<" Se presente significa inferiore al limite di quantificazione; il numero che segue il simbolo "<" indica il limite di quantificazione definito dal laboratorio.

Quando le informazioni fornite dal cliente possono influire sulla validità dei risultati, il laboratorio ne declina la responsabilità. I dati del campionamento, espressamente dichiarati da chi ha eseguito il campionamento, sono stati utilizzati nell'elaborazione dell'espressione dei risultati. Qualunque scostamento rispetto al metodo di prova e relativo alle attività di laboratorio, viene comunicato al cliente tramite email per sua approvazione

Cecchetti Andrea

Environmental Technician



Marco Scarrone

Responsabile Environment &amp; Safety Advisory

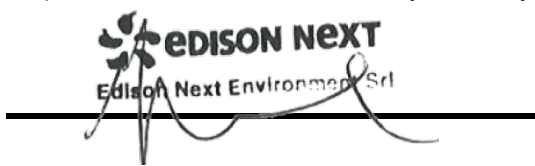



<b>EDISON NEXT ENVIRONMENT Srl</b> Via Acqui, 86 - 10098 Rivoli (TO) Tel. +39 011 9513 901 – Fax +39 011 9513 665 <a href="mailto:info_edisonnextenvironment@edison.it">info_edisonnextenvironment@edison.it</a> <a href="mailto:nextenvironment@pec.edison.it">nextenvironment@pec.edison.it</a> <a href="http://www.edisonnext.it">www.edisonnext.it</a> Capitale Sociale euro 1.000.000,00 i.v. Reg. Imprese - C.F. e P. IVA n. 11716780017 Direzione e coordinamento ex. Art. 2497 cc da parte di Edison SpA		<b>Cliente:</b> <b>PEDELOMBARDA NUOVA SOCIETA' CONSORTILE PER AZIONI</b> <b>VIA ADIGE, 19 - 20135 - MILANO</b>				
<b>Sede operativa A</b> Via Acqui, 86 10098 Rivoli (TO) Tel. +39 011 9513 901 Fax +39 011 9513 665	<b>Sede operativa B</b> Via ex Aeroporto c/o Consorzio "Il Sole" – Lotto G1 80038 Pomigliano d'Arco (NA) <input checked="" type="checkbox"/> Tel. +39 081 3445075 Fax +39 081 3445071	<b>Rapporto di Prova n°</b> TR_25_02526_005/05	<b>Rev.</b> 00			
		<b>Data:</b> 10/07/2025				
		<b>Pagina</b> 1 di 1				
<b>N° Campione:</b> 25_02526_005_005		<b>Data ricevimento:</b> 05/07/2025				
<b>Progetto:</b> -						
<b>Data inizio prove:</b> 05/07/2025		<b>Data fine prove:</b> 08/07/2025				
<b>Categoria merceologica:</b> Supporti da campionamento aria		<b>Verbale di campionamento N°:</b> VC_25_02526_005				
<b>Prodotto / limiti di riferimento:</b> DLgs n°155 13/08/2010 SO GU n° 216 15/09/2010						
<b>Quantità campione:</b> 2 Filtri						
<b>Codice punto di campionamento:</b> PM_A5_polveri						
<b>Descrizione campione:</b> Recettore PMA5						
<b>Luogo di prelievo:</b> Via Giovanni De Medici, 60 - Cesano Maderno (MB)						
<b>Metodo di campionamento:</b> UNI EN 12341:2023 "escluso parte 5.1.1: apparecchiatura certificata"						
<b>Campionato da:</b> Conedera Fabio - Edison Next Environment sede A						
<b>Data inizio campionamento:</b> 27/06/2025	<b>Ora:</b> 0:00					
<b>Data fine campionamento:</b> 27/06/2025	<b>Ora:</b> 23:59					
<b>Piano di campionamento:</b> -						
<b>Parametri determinati</b>	<b>Unità di misura</b>	<b>Valore rilevato</b>	<b>Valore limite</b>	<b>Metodo di prova</b>	<b>Incertezza di misura (K=2, p=95%)</b>	<b>Data inizio-fine prova</b>
<b>Supporto:</b> Filtro (FV/FQ) per la determinazione del particolato in sospensione PM 10 (diametro 47 mm)						
Volume	m³	55,0	-	UNI EN 12341:2023 "escluso parte 5.1.1: apparecchiatura certificata"	-	27/06/2025 - 27/06/2025
Particolato sospeso PM 10	µg/m³	19,4	MAX 50 <sup>(1)</sup>		± 2,1	05/07/2025 - 08/07/2025
Particolato sospeso PM 10	µg totali	1069	-		-	05/07/2025 - 08/07/2025
<b>Supporto:</b> Filtro (FV/FQ) per la determinazione del particolato in sospensione PM 2,5 (diametro 47 mm)						
Volume	m³	55,0	-	UNI EN 12341:2023 "escluso parte 5.1.1: apparecchiatura certificata"	-	27/06/2025 - 27/06/2025
Particolato sospeso PM 2,5	µg/m³	11,8	MAX 25 <sup>(1)</sup>		± 1,7	05/07/2025 - 08/07/2025
Particolato sospeso PM 2,5	µg totali	649	-		-	05/07/2025 - 08/07/2025
Il rapporto di prova non può essere riprodotto parzialmente, salvo approvazione scritta del Responsabile. I risultati del Rapporto di Prova si riferiscono solo al campione sottoposto a prova.						

<sup>(1)</sup> DLgs n°155 13/08/2010 SO GU n°216 15/09/2010. Il valore obiettivo è riferito al tenore totale di ciascun inquinante presente nella frazione PM10 del materiale particolato, calcolato come media su anno civile

L'incertezza di misura è espressa come incertezza estesa (riferita alla fase analitica).

Se le concentrazioni rilevate risultano inferiori al limite di quantificazione, l'incertezza di misura non è riportata.

L'eventuale valore rilevato in grassetto indica un risultato che è oltre il valore limite di riferimento, senza tenere conto dell'incertezza di misura

"<" Se presente significa inferiore al limite di quantificazione; il numero che segue il simbolo "<" indica il limite di quantificazione definito dal laboratorio.

Quando le informazioni fornite dal cliente possono influire sulla validità dei risultati, il laboratorio ne declina la responsabilità. I dati del campionamento, espressamente dichiarati da chi ha eseguito il campionamento, sono stati utilizzati nell'elaborazione dell'espressione dei risultati. Qualunque scostamento rispetto al metodo di prova e relativo alle attività di laboratorio, viene comunicato al cliente tramite email per sua approvazione

Cecchetti Andrea

Environmental Technician



Marco Scarrone

Responsabile Environment &amp; Safety Advisory



<b>EDISON NEXT ENVIRONMENT Srl</b> Via Acqui, 86 - 10098 Rivoli (TO) Tel. +39 011 9513 901 – Fax +39 011 9513 665 <a href="mailto:info_edisonnextenvironment@edison.it">info_edisonnextenvironment@edison.it</a> <a href="mailto:nextenvironment@pec.edison.it">nextenvironment@pec.edison.it</a> <a href="http://www.edisonnext.it">www.edisonnext.it</a> Capitale Sociale euro 1.000.000,00 i.v. Reg. Imprese - C.F. e P. IVA n. 11716780017 Direzione e coordinamento ex. Art. 2497 cc da parte di Edison SpA		<b>Cliente:</b> <b>PEDELOMBARDA NUOVA SOCIETA' CONSORTILE PER AZIONI</b> <b>VIA ADIGE, 19 - 20135 - MILANO</b>				
<b>Sede operativa A</b> Via Acqui, 86 10098 Rivoli (TO) Tel. +39 011 9513 901 Fax +39 011 9513 665	<b>Sede operativa B</b> Via ex Aeroporto c/o Consorzio "Il Sole" – Lotto G1 80038 Pomigliano d'Arco (NA) <input checked="" type="checkbox"/> Tel. +39 081 3445075 Fax +39 081 3445071	<b>Rapporto di Prova n°</b> TR_25_02526_005/06	<b>Rev.</b> 00			
		<b>Data:</b> 10/07/2025				
		<b>Pagina</b> 1 di 1				
<b>N° Campione:</b> 25_02526_005_006		<b>Data ricevimento:</b> 05/07/2025				
<b>Progetto:</b> -						
<b>Data inizio prove:</b> 05/07/2025		<b>Data fine prove:</b> 08/07/2025				
<b>Categoria merceologica:</b> Supporti da campionamento aria		<b>Verbale di campionamento N°:</b> VC_25_02526_005				
<b>Prodotto / limiti di riferimento:</b> DLgs n°155 13/08/2010 SO GU n° 216 15/09/2010						
<b>Quantità campione:</b> 2 Filtri						
<b>Codice punto di campionamento:</b> PM_A5_polveri						
<b>Descrizione campione:</b> Recettore PMA5						
<b>Luogo di prelievo:</b> Via Giovanni De Medici, 60 - Cesano Maderno (MB)						
<b>Metodo di campionamento:</b> UNI EN 12341:2023 "escluso parte 5.1.1: apparecchiatura certificata"						
<b>Campionato da:</b> Conedera Fabio - Edison Next Environment sede A						
<b>Data inizio campionamento:</b> 28/06/2025	<b>Ora:</b> 0:00					
<b>Data fine campionamento:</b> 28/06/2025	<b>Ora:</b> 23:59					
<b>Piano di campionamento:</b> -						
<b>Parametri determinati</b>	<b>Unità di misura</b>	<b>Valore rilevato</b>	<b>Valore limite</b>	<b>Metodo di prova</b>	<b>Incertezza di misura (K=2, p=95%)</b>	<b>Data inizio-fine prova</b>
<b>Supporto:</b> Filtro (FV/FQ) per la determinazione del particolato in sospensione PM 10 (diametro 47 mm)						
Volume	m³	55,0	-	UNI EN 12341:2023 "escluso parte 5.1.1: apparecchiatura certificata"	-	28/06/2025 - 28/06/2025
Particolato sospeso PM 10	µg/m³	22,6	MAX 50 <sup>(1)</sup>		± 2,5	05/07/2025 - 08/07/2025
Particolato sospeso PM 10	µg totali	1242	-		-	05/07/2025 - 08/07/2025
<b>Supporto:</b> Filtro (FV/FQ) per la determinazione del particolato in sospensione PM 2,5 (diametro 47 mm)						
Volume	m³	55,0	-	UNI EN 12341:2023 "escluso parte 5.1.1: apparecchiatura certificata"	-	28/06/2025 - 28/06/2025
Particolato sospeso PM 2,5	µg/m³	14,0	MAX 25 <sup>(1)</sup>		± 2,0	05/07/2025 - 08/07/2025
Particolato sospeso PM 2,5	µg totali	770	-		-	05/07/2025 - 08/07/2025
Il rapporto di prova non può essere riprodotto parzialmente, salvo approvazione scritta del Responsabile. I risultati del Rapporto di Prova si riferiscono solo al campione sottoposto a prova.						

<sup>(1)</sup> DLgs n°155 13/08/2010 SO GU n°216 15/09/2010. Il valore obiettivo è riferito al tenore totale di ciascun inquinante presente nella frazione PM10 del materiale particolato, calcolato come media su anno civile

L'incertezza di misura è espressa come incertezza estesa (riferita alla fase analitica).

Se le concentrazioni rilevate risultano inferiori al limite di quantificazione, l'incertezza di misura non è riportata.

L'eventuale valore rilevato in grassetto indica un risultato che è oltre il valore limite di riferimento, senza tenere conto dell'incertezza di misura

"<" Se presente significa inferiore al limite di quantificazione; il numero che segue il simbolo "<" indica il limite di quantificazione definito dal laboratorio.

Quando le informazioni fornite dal cliente possono influire sulla validità dei risultati, il laboratorio ne declina la responsabilità. I dati del campionamento, espressamente dichiarati da chi ha eseguito il campionamento, sono stati utilizzati nell'elaborazione dell'espressione dei risultati. Qualunque scostamento rispetto al metodo di prova e relativo alle attività di laboratorio, viene comunicato al cliente tramite email per sua approvazione

Cecchetti Andrea

Environmental Technician



Marco Scarrone

Responsabile Environment &amp; Safety Advisory



<b>EDISON NEXT ENVIRONMENT Srl</b> Via Acqui, 86 - 10098 Rivoli (TO) Tel. +39 011 9513 901 – Fax +39 011 9513 665 <a href="mailto:info_edisonnextenvironment@edison.it">info_edisonnextenvironment@edison.it</a> <a href="mailto:nextenvironment@pec.edison.it">nextenvironment@pec.edison.it</a> <a href="http://www.edisonnext.it">www.edisonnext.it</a> Capitale Sociale euro 1.000.000,00 i.v. Reg. Imprese - C.F. e P. IVA n. 11716780017 Direzione e coordinamento ex. Art. 2497 cc da parte di Edison SpA		<b>Cliente:</b> <b>PEDELOMBARDA NUOVA SOCIETA' CONSORTILE PER AZIONI</b> <b>VIA ADIGE, 19 - 20135 - MILANO</b>				
<b>Sede operativa A</b> Via Acqui, 86 10098 Rivoli (TO) Tel. +39 011 9513 901 Fax +39 011 9513 665	<b>Sede operativa B</b> Via ex Aeroporto c/o Consorzio "Il Sole" – Lotto G1 80038 Pomigliano d'Arco (NA) <input checked="" type="checkbox"/> Tel. +39 081 3445075 Fax +39 081 3445071	<b>Rapporto di Prova n°</b> TR_25_02526_007/01	<b>Rev.</b> 00			
		<b>Data:</b> 10/07/2025				
		<b>Pagina</b> 1 di 1				
<b>N° Campione:</b> 25_02526_007_001		<b>Data ricevimento:</b> 05/07/2025				
<b>Progetto:</b> -						
<b>Data inizio prove:</b> 05/07/2025		<b>Data fine prove:</b> 08/07/2025				
<b>Categoria merceologica:</b> Supporti da campionamento aria		<b>Verbale di campionamento N°:</b> VC_25_02526_007				
<b>Prodotto / limiti di riferimento:</b> DLgs n°155 13/08/2010 SO GU n° 216 15/09/2010						
<b>Quantità campione:</b> 2 Filtri						
<b>Codice punto di campionamento:</b> PM_A7_polveri						
<b>Descrizione campione:</b> Recettore PMA7						
<b>Luogo di prelievo:</b> Via Sant'Eurosia, 24 - Cesano Maderno (MB)						
<b>Metodo di campionamento:</b> UNI EN 12341:2023 "escluso parte 5.1.1: apparecchiatura certificata"						
<b>Campionato da:</b> Conedera Fabio - Edison Next Environment sede A						
<b>Data inizio campionamento:</b> 23/06/2025	<b>Ora:</b> 0:00					
<b>Data fine campionamento:</b> 23/06/2025	<b>Ora:</b> 23:59					
<b>Piano di campionamento:</b> -						
<b>Parametri determinati</b>	<b>Unità di misura</b>	<b>Valore rilevato</b>	<b>Valore limite</b>	<b>Metodo di prova</b>	<b>Incertezza di misura (K=2, p=95%)</b>	<b>Data inizio-fine prova</b>
<b>Supporto:</b> Filtro (FV/FQ) per la determinazione del particolato in sospensione PM 10 (diametro 47 mm)						
Volume	m³	36,9	-	UNI EN 12341:2023 "escluso parte 5.1.1: apparecchiatura certificata"	-	23/06/2025 - 23/06/2025
Particolato sospeso PM 10	µg/m³	17,4	MAX 50 <sup>(1)</sup>		± 1,9	05/07/2025 - 08/07/2025
Particolato sospeso PM 10	µg totali	643	-		-	05/07/2025 - 08/07/2025
<b>Supporto:</b> Filtro (FV/FQ) per la determinazione del particolato in sospensione PM 2,5 (diametro 47 mm)						
Volume	m³	55,0	-	UNI EN 12341:2023 "escluso parte 5.1.1: apparecchiatura certificata"	-	23/06/2025 - 23/06/2025
Particolato sospeso PM 2,5	µg/m³	6,97	MAX 25 <sup>(1)</sup>		± 0,98	05/07/2025 - 08/07/2025
Particolato sospeso PM 2,5	µg totali	384	-		-	05/07/2025 - 08/07/2025
Il rapporto di prova non può essere riprodotto parzialmente, salvo approvazione scritta del Responsabile. I risultati del Rapporto di Prova si riferiscono solo al campione sottoposto a prova.						

<sup>(1)</sup> DLgs n°155 13/08/2010 SO GU n°216 15/09/2010. Il valore obiettivo è riferito al tenore totale di ciascun inquinante presente nella frazione PM10 del materiale particolato, calcolato come media su anno civile

L'incertezza di misura è espressa come incertezza estesa (riferita alla fase analitica).

Se le concentrazioni rilevate risultano inferiori al limite di quantificazione, l'incertezza di misura non è riportata.

L'eventuale valore rilevato in grassetto indica un risultato che è oltre il valore limite di riferimento, senza tenere conto dell'incertezza di misura

"<" Se presente significa inferiore al limite di quantificazione; il numero che segue il simbolo "<" indica il limite di quantificazione definito dal laboratorio.

Quando le informazioni fornite dal cliente possono influire sulla validità dei risultati, il laboratorio ne declina la responsabilità. I dati del campionamento, espressamente dichiarati da chi ha eseguito il campionamento, sono stati utilizzati nell'elaborazione dell'espressione dei risultati. Qualunque scostamento rispetto al metodo di prova e relativo alle attività di laboratorio, viene comunicato al cliente tramite email per sua approvazione

Cecchetti Andrea

Environmental Technician

*Andrea Cecchetti*

Marco Scarrone

Responsabile Environment & Safety Advisory

**EDISON NEXT**  
Edison Next Environment Srl



<b>EDISON NEXT ENVIRONMENT Srl</b> Via Acqui, 86 - 10098 Rivoli (TO) Tel. +39 011 9513 901 – Fax +39 011 9513 665 <a href="mailto:info_edisonnextenvironment@edison.it">info_edisonnextenvironment@edison.it</a> <a href="mailto:nextenvironment@pec.edison.it">nextenvironment@pec.edison.it</a> <a href="http://www.edisonnext.it">www.edisonnext.it</a> Capitale Sociale euro 1.000.000,00 i.v. Reg. Imprese - C.F. e P. IVA n. 11716780017 Direzione e coordinamento ex. Art. 2497 cc da parte di Edison SpA		<b>Cliente:</b> <b>PEDELOMBARDA NUOVA SOCIETA' CONSORTILE PER AZIONI</b> <b>VIA ADIGE, 19 - 20135 - MILANO</b>				
<b>Sede operativa A</b> Via Acqui, 86 10098 Rivoli (TO) Tel. +39 011 9513 901 Fax +39 011 9513 665	<b>Sede operativa B</b> Via ex Aeroporto c/o Consorzio "Il Sole" – Lotto G1 80038 Pomigliano d'Arco (NA) <input checked="" type="checkbox"/> Tel. +39 081 3445075 Fax +39 081 3445071	<b>Rapporto di Prova n°</b> TR_25_02526_007/02	<b>Rev.</b> 00			
		<b>Data:</b> 10/07/2025				
		<b>Pagina</b> 1 di 1				
<b>N° Campione:</b> 25_02526_007_002		<b>Data ricevimento:</b> 05/07/2025				
<b>Progetto:</b> -						
<b>Data inizio prove:</b> 05/07/2025		<b>Data fine prove:</b> 08/07/2025				
<b>Categoria merceologica:</b> Supporti da campionamento aria		<b>Verbale di campionamento N°:</b> VC_25_02526_007				
<b>Prodotto / limiti di riferimento:</b> DLgs n°155 13/08/2010 SO GU n° 216 15/09/2010						
<b>Quantità campione:</b> 2 Filtri						
<b>Codice punto di campionamento:</b> PM_A7_polveri						
<b>Descrizione campione:</b> Recettore PMA7						
<b>Luogo di prelievo:</b> Via Sant'Eurosia, 24 - Cesano Maderno (MB)						
<b>Metodo di campionamento:</b> UNI EN 12341:2023 "escluso parte 5.1.1: apparecchiatura certificata"						
<b>Campionato da:</b> Conedera Fabio - Edison Next Environment sede A						
<b>Data inizio campionamento:</b> 24/06/2025	<b>Ora:</b> 0:00					
<b>Data fine campionamento:</b> 24/06/2025	<b>Ora:</b> 23:59					
<b>Piano di campionamento:</b> -						
<b>Parametri determinati</b>	<b>Unità di misura</b>	<b>Valore rilevato</b>	<b>Valore limite</b>	<b>Metodo di prova</b>	<b>Incertezza di misura (K=2, p=95%)</b>	<b>Data inizio-fine prova</b>
<b>Supporto:</b> Filtro (FV/FQ) per la determinazione del particolato in sospensione PM 10 (diametro 47 mm)						
Volume	m <sup>3</sup>	55,1	-	UNI EN 12341:2023 "escluso parte 5.1.1: apparecchiatura certificata"	-	24/06/2025 - 24/06/2025
Particolato sospeso PM 10	µg/m <sup>3</sup>	20,8	MAX 50 <sup>(1)</sup>		± 2,3	05/07/2025 - 08/07/2025
Particolato sospeso PM 10	µg totali	1149	-		-	05/07/2025 - 08/07/2025
<b>Supporto:</b> Filtro (FV/FQ) per la determinazione del particolato in sospensione PM 2,5 (diametro 47 mm)						
Volume	m <sup>3</sup>	55,1	-	UNI EN 12341:2023 "escluso parte 5.1.1: apparecchiatura certificata"	-	24/06/2025 - 24/06/2025
Particolato sospeso PM 2,5	µg/m <sup>3</sup>	11,1	MAX 25 <sup>(1)</sup>		± 1,5	05/07/2025 - 08/07/2025
Particolato sospeso PM 2,5	µg totali	610	-		-	05/07/2025 - 08/07/2025
Il rapporto di prova non può essere riprodotto parzialmente, salvo approvazione scritta del Responsabile. I risultati del Rapporto di Prova si riferiscono solo al campione sottoposto a prova.						

<sup>(1)</sup> DLgs n°155 13/08/2010 SO GU n°216 15/09/2010. Il valore obiettivo è riferito al tenore totale di ciascun inquinante presente nella frazione PM10 del materiale particolato, calcolato come media su anno civile

L'incertezza di misura è espressa come incertezza estesa (riferita alla fase analitica).

Se le concentrazioni rilevate risultano inferiori al limite di quantificazione, l'incertezza di misura non è riportata.

L'eventuale valore rilevato in grassetto indica un risultato che è oltre il valore limite di riferimento, senza tenere conto dell'incertezza di misura

"<" Se presente significa inferiore al limite di quantificazione; il numero che segue il simbolo "<" indica il limite di quantificazione definito dal laboratorio.

Quando le informazioni fornite dal cliente possono influire sulla validità dei risultati, il laboratorio ne declina la responsabilità. I dati del campionamento, espressamente dichiarati da chi ha eseguito il campionamento, sono stati utilizzati nell'elaborazione dell'espressione dei risultati. Qualunque scostamento rispetto al metodo di prova e relativo alle attività di laboratorio, viene comunicato al cliente tramite email per sua approvazione

Cecchetti Andrea

Environmental Technician



Marco Scarrone

Responsabile Environment &amp; Safety Advisory

 **EDISON NEXT**  
Edison Next Environment Srl

<b>EDISON NEXT ENVIRONMENT Srl</b> Via Acqui, 86 - 10098 Rivoli (TO) Tel. +39 011 9513 901 – Fax +39 011 9513 665 <a href="mailto:info_edisonnextenvironment@edison.it">info_edisonnextenvironment@edison.it</a> <a href="mailto:nextenvironment@pec.edison.it">nextenvironment@pec.edison.it</a> <a href="http://www.edisonnext.it">www.edisonnext.it</a> Capitale Sociale euro 1.000.000,00 i.v. Reg. Imprese - C.F. e P. IVA n. 11716780017 Direzione e coordinamento ex. Art. 2497 cc da parte di Edison SpA		<b>Cliente:</b> <b>PEDELOMBARDA NUOVA SOCIETA' CONSORTILE PER AZIONI</b> <b>VIA ADIGE, 19 - 20135 - MILANO</b>				
<b>Sede operativa A</b> Via Acqui, 86 10098 Rivoli (TO) Tel. +39 011 9513 901 Fax +39 011 9513 665	<b>Sede operativa B</b> Via ex Aeroporto c/o Consorzio "Il Sole" – Lotto G1 80038 Pomigliano d'Arco (NA) <input checked="" type="checkbox"/> Tel. +39 081 3445075 Fax +39 081 3445071	<b>Rapporto di Prova n°</b> TR_25_02526_007/03	<b>Rev.</b> 00			
		<b>Data:</b> 10/07/2025				
		<b>Pagina</b> 1 di 1				
<b>N° Campione:</b> 25_02526_007_003		<b>Data ricevimento:</b> 05/07/2025				
<b>Progetto:</b> -						
<b>Data inizio prove:</b> 05/07/2025		<b>Data fine prove:</b> 08/07/2025				
<b>Categoria merceologica:</b> Supporti da campionamento aria		<b>Verbale di campionamento N°:</b> VC_25_02526_007				
<b>Prodotto / limiti di riferimento:</b> DLgs n°155 13/08/2010 SO GU n° 216 15/09/2010						
<b>Quantità campione:</b> 2 Filtri						
<b>Codice punto di campionamento:</b> PM_A7_polveri						
<b>Descrizione campione:</b> Recettore PMA7						
<b>Luogo di prelievo:</b> Via Sant'Eurosia, 24 - Cesano Maderno (MB)						
<b>Metodo di campionamento:</b> UNI EN 12341:2023 "escluso parte 5.1.1: apparecchiatura certificata"						
<b>Campionato da:</b> Conedera Fabio - Edison Next Environment sede A						
<b>Data inizio campionamento:</b> 25/06/2025	<b>Ora:</b> 0:00					
<b>Data fine campionamento:</b> 25/06/2025	<b>Ora:</b> 23:59					
<b>Piano di campionamento:</b> -						
<b>Parametri determinati</b>	<b>Unità di misura</b>	<b>Valore rilevato</b>	<b>Valore limite</b>	<b>Metodo di prova</b>	<b>Incertezza di misura (K=2, p=95%)</b>	<b>Data inizio-fine prova</b>
<b>Supporto:</b> Filtro (FV/FQ) per la determinazione del particolato in sospensione PM 10 (diametro 47 mm)						
Volume	m <sup>3</sup>	55,2	-	UNI EN 12341:2023 "escluso parte 5.1.1: apparecchiatura certificata"	-	25/06/2025 - 25/06/2025
Particolato sospeso PM 10	µg/m <sup>3</sup>	24,1	MAX 50 <sup>(1)</sup>		± 2,7	05/07/2025 - 08/07/2025
Particolato sospeso PM 10	µg totali	1330	-		-	05/07/2025 - 08/07/2025
<b>Supporto:</b> Filtro (FV/FQ) per la determinazione del particolato in sospensione PM 2,5 (diametro 47 mm)						
Volume	m <sup>3</sup>	55,1	-	UNI EN 12341:2023 "escluso parte 5.1.1: apparecchiatura certificata"	-	25/06/2025 - 25/06/2025
Particolato sospeso PM 2,5	µg/m <sup>3</sup>	13,4	MAX 25 <sup>(1)</sup>		± 1,9	05/07/2025 - 08/07/2025
Particolato sospeso PM 2,5	µg totali	737	-		-	05/07/2025 - 08/07/2025
Il rapporto di prova non può essere riprodotto parzialmente, salvo approvazione scritta del Responsabile. I risultati del Rapporto di Prova si riferiscono solo al campione sottoposto a prova.						

<sup>(1)</sup> DLgs n°155 13/08/2010 SO GU n°216 15/09/2010. Il valore obiettivo è riferito al tenore totale di ciascun inquinante presente nella frazione PM10 del materiale particolato, calcolato come media su anno civile

L'incertezza di misura è espressa come incertezza estesa (riferita alla fase analitica).

Se le concentrazioni rilevate risultano inferiori al limite di quantificazione, l'incertezza di misura non è riportata.

L'eventuale valore rilevato in grassetto indica un risultato che è oltre il valore limite di riferimento, senza tenere conto dell'incertezza di misura

"<" Se presente significa inferiore al limite di quantificazione; il numero che segue il simbolo "<" indica il limite di quantificazione definito dal laboratorio.

Quando le informazioni fornite dal cliente possono influire sulla validità dei risultati, il laboratorio ne declina la responsabilità. I dati del campionamento, espressamente dichiarati da chi ha eseguito il campionamento, sono stati utilizzati nell'elaborazione dell'espressione dei risultati. Qualunque scostamento rispetto al metodo di prova e relativo alle attività di laboratorio, viene comunicato al cliente tramite email per sua approvazione

Cecchetti Andrea

Environmental Technician

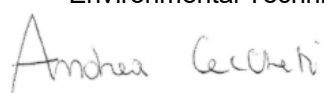

Marco Scarrone

Responsabile Environment &amp; Safety Advisory



<b>EDISON NEXT ENVIRONMENT Srl</b> Via Acqui, 86 - 10098 Rivoli (TO) Tel. +39 011 9513 901 – Fax +39 011 9513 665 <a href="mailto:info_edisonnextenvironment@edison.it">info_edisonnextenvironment@edison.it</a> <a href="mailto:nextenvironment@pec.edison.it">nextenvironment@pec.edison.it</a> <a href="http://www.edisonnext.it">www.edisonnext.it</a> Capitale Sociale euro 1.000.000,00 i.v. Reg. Imprese - C.F. e P. IVA n. 11716780017 Direzione e coordinamento ex. Art. 2497 cc da parte di Edison SpA		<b>Cliente:</b> <b>PEDELOMBARDA NUOVA SOCIETA' CONSORTILE PER AZIONI</b> <b>VIA ADIGE, 19 - 20135 - MILANO</b>				
<b>Sede operativa A</b> Via Acqui, 86 10098 Rivoli (TO) Tel. +39 011 9513 901 Fax +39 011 9513 665	<b>Sede operativa B</b> Via ex Aeroporto c/o Consorzio "Il Sole" – Lotto G1 80038 Pomigliano d'Arco (NA) <input checked="" type="checkbox"/> Tel. +39 081 3445075 Fax +39 081 3445071	<b>Rapporto di Prova n°</b> TR_25_02526_007/04	<b>Rev.</b> 00			
		<b>Data:</b> 10/07/2025				
		<b>Pagina</b> 1 di 1				
<b>N° Campione:</b> 25_02526_007_004		<b>Data ricevimento:</b> 05/07/2025				
<b>Progetto:</b> -						
<b>Data inizio prove:</b> 05/07/2025		<b>Data fine prove:</b> 08/07/2025				
<b>Categoria merceologica:</b> Supporti da campionamento aria		<b>Verbale di campionamento N°:</b> VC_25_02526_007				
<b>Prodotto / limiti di riferimento:</b> DLgs n°155 13/08/2010 SO GU n° 216 15/09/2010						
<b>Quantità campione:</b> 2 Filtri						
<b>Codice punto di campionamento:</b> PM_A7_polveri						
<b>Descrizione campione:</b> Recettore PMA7						
<b>Luogo di prelievo:</b> Via Sant'Eurosia, 24 - Cesano Maderno (MB)						
<b>Metodo di campionamento:</b> UNI EN 12341:2023 "escluso parte 5.1.1: apparecchiatura certificata"						
<b>Campionato da:</b> Conedera Fabio - Edison Next Environment sede A						
<b>Data inizio campionamento:</b> 26/06/2025	<b>Ora:</b> 0:00					
<b>Data fine campionamento:</b> 26/06/2025	<b>Ora:</b> 23:59					
<b>Piano di campionamento:</b> -						
<b>Parametri determinati</b>	<b>Unità di misura</b>	<b>Valore rilevato</b>	<b>Valore limite</b>	<b>Metodo di prova</b>	<b>Incertezza di misura (K=2, p=95%)</b>	<b>Data inizio-fine prova</b>
<b>Supporto:</b> Filtro (FV/FQ) per la determinazione del particolato in sospensione PM 10 (diametro 47 mm)						
Volume	m³	55,1	-	UNI EN 12341:2023 "escluso parte 5.1.1: apparecchiatura certificata"	-	26/06/2025 - 26/06/2025
Particolato sospeso PM 10	µg/m³	22,9	MAX 50 <sup>(1)</sup>		± 2,5	05/07/2025 - 08/07/2025
Particolato sospeso PM 10	µg totali	1265	-		-	05/07/2025 - 08/07/2025
<b>Supporto:</b> Filtro (FV/FQ) per la determinazione del particolato in sospensione PM 2,5 (diametro 47 mm)						
Volume	m³	55,1	-	UNI EN 12341:2023 "escluso parte 5.1.1: apparecchiatura certificata"	-	26/06/2025 - 26/06/2025
Particolato sospeso PM 2,5	µg/m³	11,6	MAX 25 <sup>(1)</sup>		± 1,6	05/07/2025 - 08/07/2025
Particolato sospeso PM 2,5	µg totali	639	-		-	05/07/2025 - 08/07/2025
Il rapporto di prova non può essere riprodotto parzialmente, salvo approvazione scritta del Responsabile. I risultati del Rapporto di Prova si riferiscono solo al campione sottoposto a prova.						

<sup>(1)</sup> DLgs n°155 13/08/2010 SO GU n°216 15/09/2010. Il valore obiettivo è riferito al tenore totale di ciascun inquinante presente nella frazione PM10 del materiale particolato, calcolato come media su anno civile

L'incertezza di misura è espressa come incertezza estesa (riferita alla fase analitica).

Se le concentrazioni rilevate risultano inferiori al limite di quantificazione, l'incertezza di misura non è riportata.

L'eventuale valore rilevato in grassetto indica un risultato che è oltre il valore limite di riferimento, senza tenere conto dell'incertezza di misura

"<" Se presente significa inferiore al limite di quantificazione; il numero che segue il simbolo "<" indica il limite di quantificazione definito dal laboratorio.

Quando le informazioni fornite dal cliente possono influire sulla validità dei risultati, il laboratorio ne declina la responsabilità. I dati del campionamento, espressamente dichiarati da chi ha eseguito il campionamento, sono stati utilizzati nell'elaborazione dell'espressione dei risultati. Qualunque scostamento rispetto al metodo di prova e relativo alle attività di laboratorio, viene comunicato al cliente tramite email per sua approvazione

Cecchetti Andrea

Environmental Technician



Marco Scarrone

Responsabile Environment &amp; Safety Advisory





<b>EDISON NEXT ENVIRONMENT Srl</b> Via Acqui, 86 - 10098 Rivoli (TO) Tel. +39 011 9513 901 – Fax +39 011 9513 665 <a href="mailto:info_edisonnextenvironment@edison.it">info_edisonnextenvironment@edison.it</a> <a href="mailto:nextenvironment@pec.edison.it">nextenvironment@pec.edison.it</a> <a href="http://www.edisonnext.it">www.edisonnext.it</a> Capitale Sociale euro 1.000.000,00 i.v. Reg. Imprese - C.F. e P. IVA n. 11716780017 Direzione e coordinamento ex. Art. 2497 cc da parte di Edison SpA		<b>Cliente:</b> <b>PEDELOMBARDA NUOVA SOCIETA' CONSORTILE PER AZIONI</b> <b>VIA ADIGE, 19 - 20135 - MILANO</b>				
<b>Sede operativa A</b> Via Acqui, 86 10098 Rivoli (TO) Tel. +39 011 9513 901 Fax +39 011 9513 665	<b>Sede operativa B</b> Via ex Aeroporto c/o Consorzio "Il Sole" – Lotto G1 80038 Pomigliano d'Arco (NA) Tel. +39 081 3445075 Fax +39 081 3445071	<b>Rapporto di Prova n°</b> TR_25_02526_007/05	<b>Rev.</b> 00			
		<b>Data:</b> 10/07/2025				
		<b>Pagina</b> 1 di 1				
<b>N° Campione:</b> 25_02526_007_005		<b>Data ricevimento:</b> 05/07/2025				
<b>Progetto:</b> -						
<b>Data inizio prove:</b> 05/07/2025		<b>Data fine prove:</b> 08/07/2025				
<b>Categoria merceologica:</b> Supporti da campionamento aria		<b>Verbale di campionamento N°:</b> VC_25_02526_007				
<b>Prodotto / limiti di riferimento:</b> DLgs n°155 13/08/2010 SO GU n° 216 15/09/2010						
<b>Quantità campione:</b> 2 Filtri						
<b>Codice punto di campionamento:</b> PM_A7_polveri						
<b>Descrizione campione:</b> Recettore PMA7						
<b>Luogo di prelievo:</b> Via Sant'Eurosia, 24 - Cesano Maderno (MB)						
<b>Metodo di campionamento:</b> UNI EN 12341:2023 "escluso parte 5.1.1: apparecchiatura certificata"						
<b>Campionato da:</b> Conedera Fabio - Edison Next Environment sede A						
<b>Data inizio campionamento:</b> 27/06/2025	<b>Ora:</b> 0:00					
<b>Data fine campionamento:</b> 27/06/2025	<b>Ora:</b> 23:59					
<b>Piano di campionamento:</b> -						
<b>Parametri determinati</b>	<b>Unità di misura</b>	<b>Valore rilevato</b>	<b>Valore limite</b>	<b>Metodo di prova</b>	<b>Incertezza di misura (K=2, p=95%)</b>	<b>Data inizio-fine prova</b>
<b>Supporto:</b> Filtro (FV/FQ) per la determinazione del particolato in sospensione PM 10 (diametro 47 mm)						
Volume	m³	55,1	-	UNI EN 12341:2023 "escluso parte 5.1.1: apparecchiatura certificata"	-	27/06/2025 - 27/06/2025
Particolato sospeso PM 10	µg/m³	21,9	MAX 50 <sup>(1)</sup>		± 2,4	05/07/2025 - 08/07/2025
Particolato sospeso PM 10	µg totali	1209	-		-	05/07/2025 - 08/07/2025
<b>Supporto:</b> Filtro (FV/FQ) per la determinazione del particolato in sospensione PM 2,5 (diametro 47 mm)						
Volume	m³	55,1	-	UNI EN 12341:2023 "escluso parte 5.1.1: apparecchiatura certificata"	-	27/06/2025 - 27/06/2025
Particolato sospeso PM 2,5	µg/m³	9,7	MAX 25 <sup>(1)</sup>		± 1,4	05/07/2025 - 08/07/2025
Particolato sospeso PM 2,5	µg totali	535	-		-	05/07/2025 - 08/07/2025
Il rapporto di prova non può essere riprodotto parzialmente, salvo approvazione scritta del Responsabile. I risultati del Rapporto di Prova si riferiscono solo al campione sottoposto a prova.						

<sup>(1)</sup> DLgs n°155 13/08/2010 SO GU n°216 15/09/2010. Il valore obiettivo è riferito al tenore totale di ciascun inquinante presente nella frazione PM10 del materiale particolato, calcolato come media su anno civile

L'incertezza di misura è espressa come incertezza estesa (riferita alla fase analitica).

Se le concentrazioni rilevate risultano inferiori al limite di quantificazione, l'incertezza di misura non è riportata.

L'eventuale valore rilevato in grassetto indica un risultato che è oltre il valore limite di riferimento, senza tenere conto dell'incertezza di misura

"<" Se presente significa inferiore al limite di quantificazione; il numero che segue il simbolo "<" indica il limite di quantificazione definito dal laboratorio.

Quando le informazioni fornite dal cliente possono influire sulla validità dei risultati, il laboratorio ne declina la responsabilità. I dati del campionamento, espressamente dichiarati da chi ha eseguito il campionamento, sono stati utilizzati nell'elaborazione dell'espressione dei risultati. Qualunque scostamento rispetto al metodo di prova e relativo alle attività di laboratorio, viene comunicato al cliente tramite email per sua approvazione

Cecchetti Andrea  
Environmental Technician

Andrea Cecchetti

Marco Scarrone  
Responsabile Environment & Safety Advisory  
Edison Next Environment Srl

edison next  
Edison Next Environment Srl

<b>EDISON NEXT ENVIRONMENT Srl</b> Via Acqui, 86 - 10098 Rivoli (TO) Tel. +39 011 9513 901 – Fax +39 011 9513 665 <a href="mailto:info_edisonnextenvironment@edison.it">info_edisonnextenvironment@edison.it</a> <a href="mailto:nextenvironment@pec.edison.it">nextenvironment@pec.edison.it</a> <a href="http://www.edisonnext.it">www.edisonnext.it</a> Capitale Sociale euro 1.000.000,00 i.v. Reg. Imprese - C.F. e P. IVA n. 11716780017 Direzione e coordinamento ex. Art. 2497 cc da parte di Edison SpA		<b>Cliente:</b> <b>PEDELOMBARDA NUOVA SOCIETA' CONSORTILE PER AZIONI</b> <b>VIA ADIGE, 19 - 20135 - MILANO</b>				
<b>Sede operativa A</b> Via Acqui, 86 10098 Rivoli (TO) Tel. +39 011 9513 901 Fax +39 011 9513 665	<b>Sede operativa B</b> Via ex Aeroporto c/o Consorzio "Il Sole" – Lotto G1 80038 Pomigliano d'Arco (NA) Tel. +39 081 3445075 Fax +39 081 3445071	<b>Rapporto di Prova n°</b> TR_25_02526_007/06	<b>Rev.</b> 00			
		<b>Data:</b> 10/07/2025				
		<b>Pagina</b> 1 di 1				
<b>N° Campione:</b> 25_02526_007_006		<b>Data ricevimento:</b> 05/07/2025				
<b>Progetto:</b> -						
<b>Data inizio prove:</b> 05/07/2025		<b>Data fine prove:</b> 08/07/2025				
<b>Categoria merceologica:</b> Supporti da campionamento aria		<b>Verbale di campionamento N°:</b> VC_25_02526_007				
<b>Prodotto / limiti di riferimento:</b> DLgs n°155 13/08/2010 SO GU n° 216 15/09/2010						
<b>Quantità campione:</b> 2 Filtri						
<b>Codice punto di campionamento:</b> PM_A7_polveri						
<b>Descrizione campione:</b> Recettore PMA7						
<b>Luogo di prelievo:</b> Via Sant'Eurosia, 24 - Cesano Maderno (MB)						
<b>Metodo di campionamento:</b> UNI EN 12341:2023 "escluso parte 5.1.1: apparecchiatura certificata"						
<b>Campionato da:</b> Conedera Fabio - Edison Next Environment sede A						
<b>Data inizio campionamento:</b> 28/06/2025	<b>Ora:</b> 0:00					
<b>Data fine campionamento:</b> 28/06/2025	<b>Ora:</b> 23:59					
<b>Piano di campionamento:</b> -						
<b>Parametri determinati</b>	<b>Unità di misura</b>	<b>Valore rilevato</b>	<b>Valore limite</b>	<b>Metodo di prova</b>	<b>Incertezza di misura (K=2, p=95%)</b>	<b>Data inizio-fine prova</b>
<b>Supporto:</b> Filtro (FV/FQ) per la determinazione del particolato in sospensione PM 10 (diametro 47 mm)						
Volume	m³	55,1	-	UNI EN 12341:2023 "escluso parte 5.1.1: apparecchiatura certificata"	-	28/06/2025 - 28/06/2025
Particolato sospeso PM 10	µg/m³	18,8	MAX 50 <sup>(1)</sup>		± 2,1	05/07/2025 - 08/07/2025
Particolato sospeso PM 10	µg totali	1037	-		-	05/07/2025 - 08/07/2025
<b>Supporto:</b> Filtro (FV/FQ) per la determinazione del particolato in sospensione PM 2,5 (diametro 47 mm)						
Volume	m³	55,1	-	UNI EN 12341:2023 "escluso parte 5.1.1: apparecchiatura certificata"	-	28/06/2025 - 28/06/2025
Particolato sospeso PM 2,5	µg/m³	9,3	MAX 25 <sup>(1)</sup>		± 1,3	05/07/2025 - 08/07/2025
Particolato sospeso PM 2,5	µg totali	512	-		-	05/07/2025 - 08/07/2025
Il rapporto di prova non può essere riprodotto parzialmente, salvo approvazione scritta del Responsabile. I risultati del Rapporto di Prova si riferiscono solo al campione sottoposto a prova.						

<sup>(1)</sup> DLgs n°155 13/08/2010 SO GU n°216 15/09/2010. Il valore obiettivo è riferito al tenore totale di ciascun inquinante presente nella frazione PM10 del materiale particolato, calcolato come media su anno civile

L'incertezza di misura è espressa come incertezza estesa (riferita alla fase analitica).

Se le concentrazioni rilevate risultano inferiori al limite di quantificazione, l'incertezza di misura non è riportata.

L'eventuale valore rilevato in grassetto indica un risultato che è oltre il valore limite di riferimento, senza tenere conto dell'incertezza di misura

"<" Se presente significa inferiore al limite di quantificazione; il numero che segue il simbolo "<" indica il limite di quantificazione definito dal laboratorio.

Quando le informazioni fornite dal cliente possono influire sulla validità dei risultati, il laboratorio ne declina la responsabilità. I dati del campionamento, espressamente dichiarati da chi ha eseguito il campionamento, sono stati utilizzati nell'elaborazione dell'espressione dei risultati. Qualunque scostamento rispetto al metodo di prova e relativo alle attività di laboratorio, viene comunicato al cliente tramite email per sua approvazione

Cecchetti Andrea

Environmental Technician



Marco Scarrone

Responsabile Environment &amp; Safety Advisory





<b>EDISON NEXT ENVIRONMENT Srl</b> Via Acqui, 86 - 10098 Rivoli (TO) Tel. +39 011 9513 901 – Fax +39 011 9513 665 <a href="mailto:info_edisonnextenvironment@edison.it">info_edisonnextenvironment@edison.it</a> <a href="mailto:nextenvironment@pec.edison.it">nextenvironment@pec.edison.it</a> <a href="http://www.edisonnext.it">www.edisonnext.it</a> Capitale Sociale euro 1.000.000,00 i.v. Reg. Imprese - C.F. e P. IVA n. 11716780017 Direzione e coordinamento ex. Art. 2497 cc da parte di Edison SpA		<b>Cliente:</b> <b>PEDELOMBARDA NUOVA SOCIETA' CONSORTILE PER AZIONI</b> <b>VIA ADIGE, 19 - 20135 - MILANO</b>				
<b>Sede operativa A</b> Via Acqui, 86 10098 Rivoli (TO) Tel. +39 011 9513 901 Fax +39 011 9513 665	<b>Sede operativa B</b> Via ex Aeroporto c/o Consorzio "Il Sole" – Lotto G1 80038 Pomigliano d'Arco (NA) <input checked="" type="checkbox"/> Tel. +39 081 3445075 Fax +39 081 3445071	<b>Rapporto di Prova n°</b> TR_25_02526_008/01	<b>Rev.</b> 00			
		<b>Data:</b> 10/07/2025				
		<b>Pagina</b> 1 di 1				
<b>N° Campione:</b> 25_02526_008_001		<b>Data ricevimento:</b> 05/07/2025				
<b>Progetto:</b> -						
<b>Data inizio prove:</b> 05/07/2025		<b>Data fine prove:</b> 08/07/2025				
<b>Categoria merceologica:</b> Supporti da campionamento aria		<b>Verbale di campionamento N°:</b> VC_25_02526_008				
<b>Prodotto / limiti di riferimento:</b> DLgs n°155 13/08/2010 SO GU n° 216 15/09/2010						
<b>Quantità campione:</b> 2 Filtri						
<b>Codice punto di campionamento:</b> PM_A8_polveri						
<b>Descrizione campione:</b> Recettore PMA8						
<b>Luogo di prelievo:</b> Via Alessandro Manzoni, 99 - Cesano Maderno (MB)						
<b>Metodo di campionamento:</b> UNI EN 12341:2023 "escluso parte 5.1.1: apparecchiatura certificata"						
<b>Campionato da:</b> Conedera Fabio - Edison Next Environment sede A						
<b>Data inizio campionamento:</b> 23/06/2025	<b>Ora:</b> 0:00					
<b>Data fine campionamento:</b> 23/06/2025	<b>Ora:</b> 23:59					
<b>Piano di campionamento:</b> -						
<b>Parametri determinati</b>	<b>Unità di misura</b>	<b>Valore rilevato</b>	<b>Valore limite</b>	<b>Metodo di prova</b>	<b>Incertezza di misura (K=2, p=95%)</b>	<b>Data inizio-fine prova</b>
<b>Supporto:</b> Filtro (FV/FQ) per la determinazione del particolato in sospensione PM 10 (diametro 47 mm)						
Volume	m <sup>3</sup>	55,0	-	UNI EN 12341:2023 "escluso parte 5.1.1: apparecchiatura certificata"	-	23/06/2025 - 23/06/2025
Particolato sospeso PM 10	µg/m <sup>3</sup>	17,9	MAX 50 <sup>(1)</sup>		± 2,0	05/07/2025 - 08/07/2025
Particolato sospeso PM 10	µg totali	985	-		-	05/07/2025 - 08/07/2025
<b>Supporto:</b> Filtro (FV/FQ) per la determinazione del particolato in sospensione PM 2,5 (diametro 47 mm)						
Volume	m <sup>3</sup>	55,1	-	UNI EN 12341:2023 "escluso parte 5.1.1: apparecchiatura certificata"	-	23/06/2025 - 23/06/2025
Particolato sospeso PM 2,5	µg/m <sup>3</sup>	10,7	MAX 25 <sup>(1)</sup>		± 1,5	05/07/2025 - 08/07/2025
Particolato sospeso PM 2,5	µg totali	591	-		-	05/07/2025 - 08/07/2025
Il rapporto di prova non può essere riprodotto parzialmente, salvo approvazione scritta del Responsabile. I risultati del Rapporto di Prova si riferiscono solo al campione sottoposto a prova.						

<sup>(1)</sup> DLgs n°155 13/08/2010 SO GU n°216 15/09/2010. Il valore obiettivo è riferito al tenore totale di ciascun inquinante presente nella frazione PM10 del materiale particolato, calcolato come media su anno civile

L'incertezza di misura è espressa come incertezza estesa (riferita alla fase analitica).

Se le concentrazioni rilevate risultano inferiori al limite di quantificazione, l'incertezza di misura non è riportata.

L'eventuale valore rilevato in grassetto indica un risultato che è oltre il valore limite di riferimento, senza tenere conto dell'incertezza di misura

"<" Se presente significa inferiore al limite di quantificazione; il numero che segue il simbolo "<" indica il limite di quantificazione definito dal laboratorio.

Quando le informazioni fornite dal cliente possono influire sulla validità dei risultati, il laboratorio ne declina la responsabilità. I dati del campionamento, espressamente dichiarati da chi ha eseguito il campionamento, sono stati utilizzati nell'elaborazione dell'espressione dei risultati. Qualunque scostamento rispetto al metodo di prova e relativo alle attività di laboratorio, viene comunicato al cliente tramite email per sua approvazione

Cecchetti Andrea

Environmental Technician



Marco Scarrone

Responsabile Tecnico e Safety Advisory

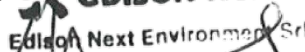
  
Edison Next Environment Srl

<b>EDISON NEXT ENVIRONMENT Srl</b> Via Acqui, 86 - 10098 Rivoli (TO) Tel. +39 011 9513 901 – Fax +39 011 9513 665 <a href="mailto:info_edisonnextenvironment@edison.it">info_edisonnextenvironment@edison.it</a> <a href="mailto:nextenvironment@pec.edison.it">nextenvironment@pec.edison.it</a> <a href="http://www.edisonnext.it">www.edisonnext.it</a> Capitale Sociale euro 1.000.000,00 i.v. Reg. Imprese - C.F. e P. IVA n. 11716780017 Direzione e coordinamento ex. Art. 2497 cc da parte di Edison SpA		<b>Cliente:</b> <b>PEDELOMBARDA NUOVA SOCIETA' CONSORTILE PER AZIONI</b> <b>VIA ADIGE, 19 - 20135 - MILANO</b>				
<b>Sede operativa A</b> Via Acqui, 86 10098 Rivoli (TO) Tel. +39 011 9513 901 Fax +39 011 9513 665	<b>Sede operativa B</b> Via ex Aeroporto c/o Consorzio "Il Sole" – Lotto G1 80038 Pomigliano d'Arco (NA) Tel. +39 081 3445075 Fax +39 081 3445071	<b>Rapporto di Prova n°</b> TR_25_02526_008/02	<b>Rev.</b> 00			
		<b>Data:</b> 10/07/2025				
		<b>Pagina</b> 1 di 1				
<b>N° Campione:</b> 25_02526_008_002		<b>Data ricevimento:</b> 05/07/2025				
<b>Progetto:</b> -						
<b>Data inizio prove:</b> 05/07/2025		<b>Data fine prove:</b> 08/07/2025				
<b>Categoria merceologica:</b> Supporti da campionamento aria		<b>Verbale di campionamento N°:</b> VC_25_02526_008				
<b>Prodotto / limiti di riferimento:</b> DLgs n°155 13/08/2010 SO GU n° 216 15/09/2010						
<b>Quantità campione:</b> 2 Filtri						
<b>Codice punto di campionamento:</b> PM_A8_polveri						
<b>Descrizione campione:</b> Recettore PMA8						
<b>Luogo di prelievo:</b> Via Alessandro Manzoni, 99 - Cesano Maderno (MB)						
<b>Metodo di campionamento:</b> UNI EN 12341:2023 "escluso parte 5.1.1: apparecchiatura certificata"						
<b>Campionato da:</b> Conedera Fabio - Edison Next Environment sede A						
<b>Data inizio campionamento:</b> 24/06/2025		<b>Ora:</b> 0:00				
<b>Data fine campionamento:</b> 24/06/2025		<b>Ora:</b> 23:59				
<b>Piano di campionamento:</b> -						
<b>Parametri determinati</b>	<b>Unità di misura</b>	<b>Valore rilevato</b>	<b>Valore limite</b>	<b>Metodo di prova</b>	<b>Incertezza di misura (K=2, p=95%)</b>	<b>Data inizio-fine prova</b>
<b>Supporto:</b> Filtro (FV/FQ) per la determinazione del particolato in sospensione PM 10 (diametro 47 mm)						
Volume	m³	55,2	-	UNI EN 12341:2023 "escluso parte 5.1.1: apparecchiatura certificata"	-	24/06/2025 - 24/06/2025
Particolato sospeso PM 10	µg/m³	20,1	MAX 50 <sup>(1)</sup>		± 2,2	05/07/2025 - 08/07/2025
Particolato sospeso PM 10	µg totali	1108	-		-	05/07/2025 - 08/07/2025
<b>Supporto:</b> Filtro (FV/FQ) per la determinazione del particolato in sospensione PM 2,5 (diametro 47 mm)						
Volume	m³	55,2	-	UNI EN 12341:2023 "escluso parte 5.1.1: apparecchiatura certificata"	-	24/06/2025 - 24/06/2025
Particolato sospeso PM 2,5	µg/m³	12,1	MAX 25 <sup>(1)</sup>		± 1,7	05/07/2025 - 08/07/2025
Particolato sospeso PM 2,5	µg totali	670	-		-	05/07/2025 - 08/07/2025
Il rapporto di prova non può essere riprodotto parzialmente, salvo approvazione scritta del Responsabile. I risultati del Rapporto di Prova si riferiscono solo al campione sottoposto a prova.						

<sup>(1)</sup> DLgs n°155 13/08/2010 SO GU n°216 15/09/2010. Il valore obiettivo è riferito al tenore totale di ciascun inquinante presente nella frazione PM10 del materiale particolato, calcolato come media su anno civile

L'incertezza di misura è espressa come incertezza estesa (riferita alla fase analitica).

Se le concentrazioni rilevate risultano inferiori al limite di quantificazione, l'incertezza di misura non è riportata.

L'eventuale valore rilevato in grassetto indica un risultato che è oltre il valore limite di riferimento, senza tenere conto dell'incertezza di misura

"<" Se presente significa inferiore al limite di quantificazione; il numero che segue il simbolo "<" indica il limite di quantificazione definito dal laboratorio.

Quando le informazioni fornite dal cliente possono influire sulla validità dei risultati, il laboratorio ne declina la responsabilità. I dati del campionamento, espressamente dichiarati da chi ha eseguito il campionamento, sono stati utilizzati nell'elaborazione dell'espressione dei risultati. Qualunque scostamento rispetto al metodo di prova e relativo alle attività di laboratorio, viene comunicato al cliente tramite email per sua approvazione

Cecchetti Andrea

Environmental Technician

Andrea Cecchetti

Marco Scarrone

Responsabile Environment & Safety Advisory

edison next  
Edison Next Environment Srl

<b>EDISON NEXT ENVIRONMENT Srl</b> Via Acqui, 86 - 10098 Rivoli (TO) Tel. +39 011 9513 901 – Fax +39 011 9513 665 <a href="mailto:info_edisonnextenvironment@edison.it">info_edisonnextenvironment@edison.it</a> <a href="mailto:nextenvironment@pec.edison.it">nextenvironment@pec.edison.it</a> <a href="http://www.edisonnext.it">www.edisonnext.it</a> Capitale Sociale euro 1.000.000,00 i.v. Reg. Imprese - C.F. e P. IVA n. 11716780017 Direzione e coordinamento ex. Art. 2497 cc da parte di Edison SpA		<b>Cliente:</b> <b>PEDELOMBARDA NUOVA SOCIETA' CONSORTILE PER AZIONI</b> <b>VIA ADIGE, 19 - 20135 - MILANO</b>				
<b>Sede operativa A</b> Via Acqui, 86 10098 Rivoli (TO) Tel. +39 011 9513 901 Fax +39 011 9513 665	<b>Sede operativa B</b> Via ex Aeroporto c/o Consorzio "Il Sole" – Lotto G1 80038 Pomigliano d'Arco (NA) Tel. +39 081 3445075 Fax +39 081 3445071	<b>Rapporto di Prova n°</b> TR_25_02526_008/03	<b>Rev.</b> 00			
		<b>Data:</b> 10/07/2025				
		<b>Pagina</b> 1 di 1				
<b>N° Campione:</b> 25_02526_008_003		<b>Data ricevimento:</b> 05/07/2025				
<b>Progetto:</b> -						
<b>Data inizio prove:</b> 05/07/2025		<b>Data fine prove:</b> 08/07/2025				
<b>Categoria merceologica:</b> Supporti da campionamento aria		<b>Verbale di campionamento N°:</b> VC_25_02526_008				
<b>Prodotto / limiti di riferimento:</b> DLgs n°155 13/08/2010 SO GU n° 216 15/09/2010						
<b>Quantità campione:</b> 2 Filtri						
<b>Codice punto di campionamento:</b> PM_A8_polveri						
<b>Descrizione campione:</b> Recettore PMA8						
<b>Luogo di prelievo:</b> Via Alessandro Manzoni, 99 - Cesano Maderno (MB)						
<b>Metodo di campionamento:</b> UNI EN 12341:2023 "escluso parte 5.1.1: apparecchiatura certificata"						
<b>Campionato da:</b> Conedera Fabio - Edison Next Environment sede A						
<b>Data inizio campionamento:</b> 25/06/2025	<b>Ora:</b> 0:00					
<b>Data fine campionamento:</b> 25/06/2025	<b>Ora:</b> 23:59					
<b>Piano di campionamento:</b> -						
<b>Parametri determinati</b>	<b>Unità di misura</b>	<b>Valore rilevato</b>	<b>Valore limite</b>	<b>Metodo di prova</b>	<b>Incertezza di misura (K=2, p=95%)</b>	<b>Data inizio-fine prova</b>
<b>Supporto:</b> Filtro (FV/FQ) per la determinazione del particolato in sospensione PM 10 (diametro 47 mm)						
Volume	m³	55,1	-	UNI EN 12341:2023 "escluso parte 5.1.1: apparecchiatura certificata"	-	25/06/2025 - 25/06/2025
Particolato sospeso PM 10	µg/m³	24,8	MAX 50 <sup>(1)</sup>		± 2,7	05/07/2025 - 08/07/2025
Particolato sospeso PM 10	µg totali	1368	-		-	05/07/2025 - 08/07/2025
<b>Supporto:</b> Filtro (FV/FQ) per la determinazione del particolato in sospensione PM 2,5 (diametro 47 mm)						
Volume	m³	55,1	-	UNI EN 12341:2023 "escluso parte 5.1.1: apparecchiatura certificata"	-	25/06/2025 - 25/06/2025
Particolato sospeso PM 2,5	µg/m³	13,9	MAX 25 <sup>(1)</sup>		± 1,9	05/07/2025 - 08/07/2025
Particolato sospeso PM 2,5	µg totali	766	-		-	05/07/2025 - 08/07/2025
Il rapporto di prova non può essere riprodotto parzialmente, salvo approvazione scritta del Responsabile. I risultati del Rapporto di Prova si riferiscono solo al campione sottoposto a prova.						

<sup>(1)</sup> DLgs n°155 13/08/2010 SO GU n°216 15/09/2010. Il valore obiettivo è riferito al tenore totale di ciascun inquinante presente nella frazione PM10 del materiale particolato, calcolato come media su anno civile

L'incertezza di misura è espressa come incertezza estesa (riferita alla fase analitica).

Se le concentrazioni rilevate risultano inferiori al limite di quantificazione, l'incertezza di misura non è riportata.

L'eventuale valore rilevato in grassetto indica un risultato che è oltre il valore limite di riferimento, senza tenere conto dell'incertezza di misura

"<" Se presente significa inferiore al limite di quantificazione; il numero che segue il simbolo "<" indica il limite di quantificazione definito dal laboratorio.

Quando le informazioni fornite dal cliente possono influire sulla validità dei risultati, il laboratorio ne declina la responsabilità. I dati del campionamento, espressamente dichiarati da chi ha eseguito il campionamento, sono stati utilizzati nell'elaborazione dell'espressione dei risultati. Qualunque scostamento rispetto al metodo di prova e relativo alle attività di laboratorio, viene comunicato al cliente tramite email per sua approvazione

Cecchetti Andrea  
Environmental Technician

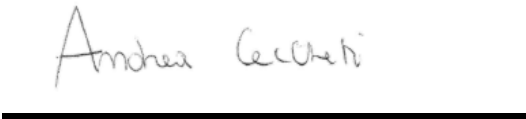

Marco Scarrone  
Responsible Environment & Safety Advisory





<b>EDISON NEXT ENVIRONMENT Srl</b> Via Acqui, 86 - 10098 Rivoli (TO) Tel. +39 011 9513 901 – Fax +39 011 9513 665 <a href="mailto:info_edisonnextenvironment@edison.it">info_edisonnextenvironment@edison.it</a> <a href="mailto:nextenvironment@pec.edison.it">nextenvironment@pec.edison.it</a> <a href="http://www.edisonnext.it">www.edisonnext.it</a> Capitale Sociale euro 1.000.000,00 i.v. Reg. Imprese - C.F. e P. IVA n. 11716780017 Direzione e coordinamento ex. Art. 2497 cc da parte di Edison SpA		<b>Cliente:</b> <b>PEDELOMBARDA NUOVA SOCIETA' CONSORTILE PER AZIONI</b> <b>VIA ADIGE, 19 - 20135 - MILANO</b>				
<b>Sede operativa A</b> Via Acqui, 86 10098 Rivoli (TO) Tel. +39 011 9513 901 Fax +39 011 9513 665	<b>Sede operativa B</b> Via ex Aeroporto c/o Consorzio "Il Sole" – Lotto G1 80038 Pomigliano d'Arco (NA) Tel. +39 081 3445075 Fax +39 081 3445071	<b>Rapporto di Prova n°</b> TR_25_02526_008/04	<b>Rev.</b> 00			
		<b>Data:</b> 10/07/2025				
		<b>Pagina</b> 1 di 1				
<b>N° Campione:</b> 25_02526_008_004		<b>Data ricevimento:</b> 05/07/2025				
<b>Progetto:</b> -						
<b>Data inizio prove:</b> 05/07/2025		<b>Data fine prove:</b> 08/07/2025				
<b>Categoria merceologica:</b> Supporti da campionamento aria		<b>Verbale di campionamento N°:</b> VC_25_02526_008				
<b>Prodotto / limiti di riferimento:</b> DLgs n°155 13/08/2010 SO GU n° 216 15/09/2010						
<b>Quantità campione:</b> 2 Filtri						
<b>Codice punto di campionamento:</b> PM_A8_polveri						
<b>Descrizione campione:</b> Recettore PMA8						
<b>Luogo di prelievo:</b> Via Alessandro Manzoni, 99 - Cesano Maderno (MB)						
<b>Metodo di campionamento:</b> UNI EN 12341:2023 "escluso parte 5.1.1: apparecchiatura certificata"						
<b>Campionato da:</b> Conedera Fabio - Edison Next Environment sede A						
<b>Data inizio campionamento:</b> 26/06/2025	<b>Ora:</b> 0:00					
<b>Data fine campionamento:</b> 26/06/2025	<b>Ora:</b> 23:59					
<b>Piano di campionamento:</b> -						
<b>Parametri determinati</b>	<b>Unità di misura</b>	<b>Valore rilevato</b>	<b>Valore limite</b>	<b>Metodo di prova</b>	<b>Incertezza di misura (K=2, p=95%)</b>	<b>Data inizio-fine prova</b>
<b>Supporto:</b> Filtro (FV/FQ) per la determinazione del particolato in sospensione PM 10 (diametro 47 mm)						
Volume	m³	55,0	-	UNI EN 12341:2023 "escluso parte 5.1.1: apparecchiatura certificata"	-	26/06/2025 - 26/06/2025
Particolato sospeso PM 10	µg/m³	25,6	MAX 50 <sup>(1)</sup>		± 2,8	05/07/2025 - 08/07/2025
Particolato sospeso PM 10	µg totali	1407	-		-	05/07/2025 - 08/07/2025
<b>Supporto:</b> Filtro (FV/FQ) per la determinazione del particolato in sospensione PM 2,5 (diametro 47 mm)						
Volume	m³	55,0	-	UNI EN 12341:2023 "escluso parte 5.1.1: apparecchiatura certificata"	-	26/06/2025 - 26/06/2025
Particolato sospeso PM 2,5	µg/m³	14,7	MAX 25 <sup>(1)</sup>		± 2,1	05/07/2025 - 08/07/2025
Particolato sospeso PM 2,5	µg totali	808	-		-	05/07/2025 - 08/07/2025
Il rapporto di prova non può essere riprodotto parzialmente, salvo approvazione scritta del Responsabile. I risultati del Rapporto di Prova si riferiscono solo al campione sottoposto a prova.						

<sup>(1)</sup> DLgs n°155 13/08/2010 SO GU n°216 15/09/2010. Il valore obiettivo è riferito al tenore totale di ciascun inquinante presente nella frazione PM10 del materiale particolato, calcolato come media su anno civile

L'incertezza di misura è espressa come incertezza estesa (riferita alla fase analitica).

Se le concentrazioni rilevate risultano inferiori al limite di quantificazione, l'incertezza di misura non è riportata.

L'eventuale valore rilevato in grassetto indica un risultato che è oltre il valore limite di riferimento, senza tenere conto dell'incertezza di misura

"<" Se presente significa inferiore al limite di quantificazione; il numero che segue il simbolo "<" indica il limite di quantificazione definito dal laboratorio.

Quando le informazioni fornite dal cliente possono influire sulla validità dei risultati, il laboratorio ne declina la responsabilità. I dati del campionamento, espressamente dichiarati da chi ha eseguito il campionamento, sono stati utilizzati nell'elaborazione dell'espressione dei risultati. Qualunque scostamento rispetto al metodo di prova e relativo alle attività di laboratorio, viene comunicato al cliente tramite email per sua approvazione

Cecchetti Andrea

Environmental Technician



Marco Scarrone

Responsabile Environment &amp; Safety Advisory

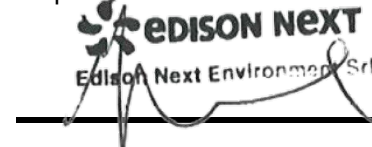

<b>EDISON NEXT ENVIRONMENT Srl</b> Via Acqui, 86 - 10098 Rivoli (TO) Tel. +39 011 9513 901 – Fax +39 011 9513 665 <a href="mailto:info_edisonnextenvironment@edison.it">info_edisonnextenvironment@edison.it</a> <a href="mailto:nextenvironment@pec.edison.it">nextenvironment@pec.edison.it</a> <a href="http://www.edisonnext.it">www.edisonnext.it</a> Capitale Sociale euro 1.000.000,00 i.v. Reg. Imprese - C.F. e P. IVA n. 11716780017 Direzione e coordinamento ex. Art. 2497 cc da parte di Edison SpA		<b>Cliente:</b> <b>PEDELOMBARDA NUOVA SOCIETA' CONSORTILE PER AZIONI</b> <b>VIA ADIGE, 19 - 20135 - MILANO</b>				
<b>Sede operativa A</b> Via Acqui, 86 10098 Rivoli (TO) Tel. +39 011 9513 901 Fax +39 011 9513 665	<b>Sede operativa B</b> Via ex Aeroporto c/o Consorzio "Il Sole" – Lotto G1 80038 Pomigliano d'Arco (NA) <input checked="" type="checkbox"/> Tel. +39 081 3445075 Fax +39 081 3445071	<b>Rapporto di Prova n°</b> TR_25_02526_008/05	<b>Rev.</b> 00			
		<b>Data:</b> 10/07/2025				
		<b>Pagina</b> 1 di 1				
<b>N° Campione:</b> 25_02526_008_005		<b>Data ricevimento:</b> 05/07/2025				
<b>Progetto:</b> -						
<b>Data inizio prove:</b> 05/07/2025		<b>Data fine prove:</b> 08/07/2025				
<b>Categoria merceologica:</b> Supporti da campionamento aria		<b>Verbale di campionamento N°:</b> VC_25_02526_008				
<b>Prodotto / limiti di riferimento:</b> DLgs n°155 13/08/2010 SO GU n° 216 15/09/2010						
<b>Quantità campione:</b> 2 Filtri						
<b>Codice punto di campionamento:</b> PM_A8_polveri						
<b>Descrizione campione:</b> Recettore PMA8						
<b>Luogo di prelievo:</b> Via Alessandro Manzoni, 99 - Cesano Maderno (MB)						
<b>Metodo di campionamento:</b> UNI EN 12341:2023 "escluso parte 5.1.1: apparecchiatura certificata"						
<b>Campionato da:</b> Conedera Fabio - Edison Next Environment sede A						
<b>Data inizio campionamento:</b> 27/06/2025	<b>Ora:</b> 0:00					
<b>Data fine campionamento:</b> 27/06/2025	<b>Ora:</b> 23:59					
<b>Piano di campionamento:</b> -						
<b>Parametri determinati</b>	<b>Unità di misura</b>	<b>Valore rilevato</b>	<b>Valore limite</b>	<b>Metodo di prova</b>	<b>Incertezza di misura (K=2, p=95%)</b>	<b>Data inizio-fine prova</b>
<b>Supporto:</b> Filtro (FV/FQ) per la determinazione del particolato in sospensione PM 10 (diametro 47 mm)						
Volume	m³	55,1	-	UNI EN 12341:2023 "escluso parte 5.1.1: apparecchiatura certificata"	-	27/06/2025 - 27/06/2025
Particolato sospeso PM 10	µg/m³	18,2	MAX 50 <sup>(1)</sup>		± 2,0	05/07/2025 - 08/07/2025
Particolato sospeso PM 10	µg totali	1000	-		-	05/07/2025 - 08/07/2025
<b>Supporto:</b> Filtro (FV/FQ) per la determinazione del particolato in sospensione PM 2,5 (diametro 47 mm)						
Volume	m³	55,1	-	UNI EN 12341:2023 "escluso parte 5.1.1: apparecchiatura certificata"	-	27/06/2025 - 27/06/2025
Particolato sospeso PM 2,5	µg/m³	11,4	MAX 25 <sup>(1)</sup>		± 1,6	05/07/2025 - 08/07/2025
Particolato sospeso PM 2,5	µg totali	628	-		-	05/07/2025 - 08/07/2025
Il rapporto di prova non può essere riprodotto parzialmente, salvo approvazione scritta del Responsabile. I risultati del Rapporto di Prova si riferiscono solo al campione sottoposto a prova.						

<sup>(1)</sup> DLgs n°155 13/08/2010 SO GU n°216 15/09/2010. Il valore obiettivo è riferito al tenore totale di ciascun inquinante presente nella frazione PM10 del materiale particolato, calcolato come media su anno civile

L'incertezza di misura è espressa come incertezza estesa (riferita alla fase analitica).

Se le concentrazioni rilevate risultano inferiori al limite di quantificazione, l'incertezza di misura non è riportata.

L'eventuale valore rilevato in grassetto indica un risultato che è oltre il valore limite di riferimento, senza tenere conto dell'incertezza di misura

"<" Se presente significa inferiore al limite di quantificazione; il numero che segue il simbolo "<" indica il limite di quantificazione definito dal laboratorio.

Quando le informazioni fornite dal cliente possono influire sulla validità dei risultati, il laboratorio ne declina la responsabilità. I dati del campionamento, espressamente dichiarati da chi ha eseguito il campionamento, sono stati utilizzati nell'elaborazione dell'espressione dei risultati. Qualunque scostamento rispetto al metodo di prova e relativo alle attività di laboratorio, viene comunicato al cliente tramite email per sua approvazione

Cecchetti Andrea

Environmental Technician

*Andrea Cecchetti*

Marco Scarrone

Responsabile Edison Next Environment Srl

**EDISON NEXT**  
Edison Next Environment Srl



<b>EDISON NEXT ENVIRONMENT Srl</b> Via Acqui, 86 - 10098 Rivoli (TO) Tel. +39 011 9513 901 – Fax +39 011 9513 665 <a href="mailto:info_edisonnextenvironment@edison.it">info_edisonnextenvironment@edison.it</a> <a href="mailto:nextenvironment@pec.edison.it">nextenvironment@pec.edison.it</a> <a href="http://www.edisonnext.it">www.edisonnext.it</a> Capitale Sociale euro 1.000.000,00 i.v. Reg. Imprese - C.F. e P. IVA n. 11716780017 Direzione e coordinamento ex. Art. 2497 cc da parte di Edison SpA		<b>Cliente:</b> <b>PEDELOMBARDA NUOVA SOCIETA' CONSORTILE PER AZIONI</b> <b>VIA ADIGE, 19 - 20135 - MILANO</b>				
<b>Sede operativa A</b> Via Acqui, 86 10098 Rivoli (TO) Tel. +39 011 9513 901 Fax +39 011 9513 665	<b>Sede operativa B</b> Via ex Aeroporto c/o Consorzio "Il Sole" – Lotto G1 80038 Pomigliano d'Arco (NA) <input checked="" type="checkbox"/> Tel. +39 081 3445075 Fax +39 081 3445071	<b>Rapporto di Prova n°</b> TR_25_02526_008/06	<b>Rev.</b> 00			
		<b>Data:</b> 10/07/2025				
		<b>Pagina</b> 1 di 1				
<b>N° Campione:</b> 25_02526_008_006		<b>Data ricevimento:</b> 05/07/2025				
<b>Progetto:</b> -						
<b>Data inizio prove:</b> 05/07/2025		<b>Data fine prove:</b> 08/07/2025				
<b>Categoria merceologica:</b> Supporti da campionamento aria		<b>Verbale di campionamento N°:</b> VC_25_02526_008				
<b>Prodotto / limiti di riferimento:</b> DLgs n°155 13/08/2010 SO GU n° 216 15/09/2010						
<b>Quantità campione:</b> 2 Filtri						
<b>Codice punto di campionamento:</b> PM_A8_polveri						
<b>Descrizione campione:</b> Recettore PMA8						
<b>Luogo di prelievo:</b> Via Alessandro Manzoni, 99 - Cesano Maderno (MB)						
<b>Metodo di campionamento:</b> UNI EN 12341:2023 "escluso parte 5.1.1: apparecchiatura certificata"						
<b>Campionato da:</b> Conedera Fabio - Edison Next Environment sede A						
<b>Data inizio campionamento:</b> 28/06/2025	<b>Ora:</b> 0:00					
<b>Data fine campionamento:</b> 28/06/2025	<b>Ora:</b> 23:59					
<b>Piano di campionamento:</b> -						
<b>Parametri determinati</b>	<b>Unità di misura</b>	<b>Valore rilevato</b>	<b>Valore limite</b>	<b>Metodo di prova</b>	<b>Incertezza di misura (K=2, p=95%)</b>	<b>Data inizio-fine prova</b>
<b>Supporto:</b> Filtro (FV/FQ) per la determinazione del particolato in sospensione PM 10 (diametro 47 mm)						
Volume	m <sup>3</sup>	55,0	-	UNI EN 12341:2023 "escluso parte 5.1.1: apparecchiatura certificata"	-	28/06/2025 - 28/06/2025
Particolato sospeso PM 10	µg/m <sup>3</sup>	18,4	MAX 50 <sup>(1)</sup>		± 2,0	05/07/2025 - 08/07/2025
Particolato sospeso PM 10	µg totali	1013	-		-	05/07/2025 - 08/07/2025
<b>Supporto:</b> Filtro (FV/FQ) per la determinazione del particolato in sospensione PM 2,5 (diametro 47 mm)						
Volume	m <sup>3</sup>	55,0	-	UNI EN 12341:2023 "escluso parte 5.1.1: apparecchiatura certificata"	-	28/06/2025 - 28/06/2025
Particolato sospeso PM 2,5	µg/m <sup>3</sup>	14,0	MAX 25 <sup>(1)</sup>		± 2,0	05/07/2025 - 08/07/2025
Particolato sospeso PM 2,5	µg totali	771	-		-	05/07/2025 - 08/07/2025
Il rapporto di prova non può essere riprodotto parzialmente, salvo approvazione scritta del Responsabile. I risultati del Rapporto di Prova si riferiscono solo al campione sottoposto a prova.						

<sup>(1)</sup> DLgs n°155 13/08/2010 SO GU n°216 15/09/2010. Il valore obiettivo è riferito al tenore totale di ciascun inquinante presente nella frazione PM10 del materiale particolato, calcolato come media su anno civile

L'incertezza di misura è espressa come incertezza estesa (riferita alla fase analitica).

Se le concentrazioni rilevate risultano inferiori al limite di quantificazione, l'incertezza di misura non è riportata.

L'eventuale valore rilevato in grassetto indica un risultato che è oltre il valore limite di riferimento, senza tenere conto dell'incertezza di misura

"<" Se presente significa inferiore al limite di quantificazione; il numero che segue il simbolo "<" indica il limite di quantificazione definito dal laboratorio.

Quando le informazioni fornite dal cliente possono influire sulla validità dei risultati, il laboratorio ne declina la responsabilità. I dati del campionamento, espressamente dichiarati da chi ha eseguito il campionamento, sono stati utilizzati nell'elaborazione dell'espressione dei risultati. Qualunque scostamento rispetto al metodo di prova e relativo alle attività di laboratorio, viene comunicato al cliente tramite email per sua approvazione

Cecchetti Andrea

Environmental Technician

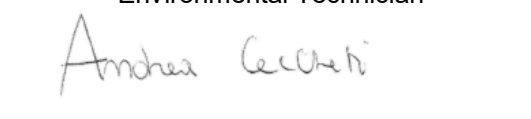

Marco Scarrone

Responsabile Environment &amp; Safety Advisory

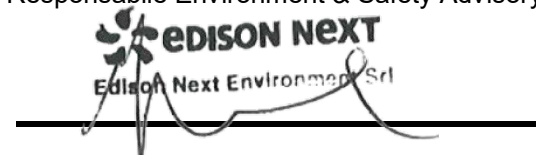

<b>EDISON NEXT ENVIRONMENT Srl</b> Via Acqui, 86 - 10098 Rivoli (TO) Tel. +39 011 9513 901 – Fax +39 011 9513 665 <a href="mailto:info_edisonnextenvironment@edison.it">info_edisonnextenvironment@edison.it</a> <a href="mailto:nextenvironment@pec.edison.it">nextenvironment@pec.edison.it</a> <a href="http://www.edisonnext.it">www.edisonnext.it</a> Capitale Sociale euro 1.000.000,00 i.v. Reg. Imprese - C.F. e P. IVA n. 11716780017 Direzione e coordinamento ex. Art. 2497 cc da parte di Edison SpA		<b>Cliente:</b> <b>PEDELOMBARDA NUOVA SOCIETA' CONSORTILE PER AZIONI</b> <b>VIA ADIGE, 19 - 20135 - MILANO</b>				
<b>Sede operativa A</b> Via Acqui, 86 10098 Rivoli (TO) Tel. +39 011 9513 901 Fax +39 011 9513 665	<b>Sede operativa B</b> Via ex Aeroporto c/o Consorzio "Il Sole" – Lotto G1 80038 Pomigliano d'Arco (NA) Tel. +39 081 3445075 Fax +39 081 3445071	<b>Rapporto di Prova n°</b> TR_25_02526_010/01	<b>Rev.</b> 00			
		<b>Data:</b> 10/07/2025				
		<b>Pagina</b> 1 di 1				
<b>N° Campione:</b> 25_02526_010_001		<b>Data ricevimento:</b> 05/07/2025				
<b>Progetto:</b> -						
<b>Data inizio prove:</b> 05/07/2025		<b>Data fine prove:</b> 08/07/2025				
<b>Categoria merceologica:</b> Supporti da campionamento aria		<b>Verbale di campionamento N°:</b> VC_25_02526_010				
<b>Prodotto / limiti di riferimento:</b> DLgs n°155 13/08/2010 SO GU n° 216 15/09/2010						
<b>Quantità campione:</b> 2 Filtri						
<b>Codice punto di campionamento:</b> PM_A10_polveri						
<b>Descrizione campione:</b> Recettore PMA10						
<b>Luogo di prelievo:</b> Via Sant'Agostino, 2 - Seveso						
<b>Metodo di campionamento:</b> UNI EN 12341:2023 "escluso parte 5.1.1: apparecchiatura certificata"						
<b>Campionato da:</b> Conedera Fabio - Edison Next Environment sede A						
<b>Data inizio campionamento:</b> 23/06/2025	<b>Ora:</b> 0:00					
<b>Data fine campionamento:</b> 23/06/2025	<b>Ora:</b> 23:59					
<b>Piano di campionamento:</b> -						
<b>Parametri determinati</b>	<b>Unità di misura</b>	<b>Valore rilevato</b>	<b>Valore limite</b>	<b>Metodo di prova</b>	<b>Incertezza di misura (K=2, p=95%)</b>	<b>Data inizio-fine prova</b>
<b>Supporto:</b> Filtro (FV/FQ) per la determinazione del particolato in sospensione PM 10 (diametro 47 mm)						
Volume	m³	55,2	-	UNI EN 12341:2023 "escluso parte 5.1.1: apparecchiatura certificata"	-	23/06/2025 - 23/06/2025
Particolato sospeso PM 10	µg/m³	19,3	MAX 50 <sup>(1)</sup>		± 2,1	05/07/2025 - 08/07/2025
Particolato sospeso PM 10	µg totali	1069	-		-	05/07/2025 - 08/07/2025
<b>Supporto:</b> Filtro (FV/FQ) per la determinazione del particolato in sospensione PM 2,5 (diametro 47 mm)						
Volume	m³	55,0	-	UNI EN 12341:2023 "escluso parte 5.1.1: apparecchiatura certificata"	-	23/06/2025 - 23/06/2025
Particolato sospeso PM 2,5	µg/m³	12,5	MAX 25 <sup>(1)</sup>		± 1,7	05/07/2025 - 08/07/2025
Particolato sospeso PM 2,5	µg totali	686	-		-	05/07/2025 - 08/07/2025
Il rapporto di prova non può essere riprodotto parzialmente, salvo approvazione scritta del Responsabile. I risultati del Rapporto di Prova si riferiscono solo al campione sottoposto a prova.						

<sup>(1)</sup> DLgs n°155 13/08/2010 SO GU n°216 15/09/2010. Il valore obiettivo è riferito al tenore totale di ciascun inquinante presente nella frazione PM10 del materiale particolato, calcolato come media su anno civile

L'incertezza di misura è espressa come incertezza estesa (riferita alla fase analitica).

Se le concentrazioni rilevate risultano inferiori al limite di quantificazione, l'incertezza di misura non è riportata.

L'eventuale valore rilevato in grassetto indica un risultato che è oltre il valore limite di riferimento, senza tenere conto dell'incertezza di misura

"<" Se presente significa inferiore al limite di quantificazione; il numero che segue il simbolo "<" indica il limite di quantificazione definito dal laboratorio.

Quando le informazioni fornite dal cliente possono influire sulla validità dei risultati, il laboratorio ne declina la responsabilità. I dati del campionamento, espressamente dichiarati da chi ha eseguito il campionamento, sono stati utilizzati nell'elaborazione dell'espressione dei risultati. Qualunque scostamento rispetto al metodo di prova e relativo alle attività di laboratorio, viene comunicato al cliente tramite email per sua approvazione

Cecchetti Andrea

Environmental Technician



Marco Scarrone

Responsible Environment &amp; Safety Advisory



<b>EDISON NEXT ENVIRONMENT Srl</b> Via Acqui, 86 - 10098 Rivoli (TO) Tel. +39 011 9513 901 – Fax +39 011 9513 665 <a href="mailto:info_edisonnextenvironment@edison.it">info_edisonnextenvironment@edison.it</a> <a href="mailto:nextenvironment@pec.edison.it">nextenvironment@pec.edison.it</a> <a href="http://www.edisonnext.it">www.edisonnext.it</a> Capitale Sociale euro 1.000.000,00 i.v. Reg. Imprese - C.F. e P. IVA n. 11716780017 Direzione e coordinamento ex. Art. 2497 cc da parte di Edison SpA		<b>Cliente:</b> <b>PEDELOMBARDA NUOVA SOCIETA' CONSORTILE PER AZIONI</b> <b>VIA ADIGE, 19 - 20135 - MILANO</b>				
<b>Sede operativa A</b> Via Acqui, 86 10098 Rivoli (TO) Tel. +39 011 9513 901 Fax +39 011 9513 665	<b>Sede operativa B</b> Via ex Aeroporto c/o Consorzio "Il Sole" – Lotto G1 80038 Pomigliano d'Arco (NA) Tel. +39 081 3445075 Fax +39 081 3445071	<b>Rapporto di Prova n°</b> TR_25_02526_010/02	Rev. 00			
		<b>Data:</b> 10/07/2025				
		<b>Pagina</b> 1 di 1				
<b>N° Campione:</b> 25_02526_010_002		<b>Data ricevimento:</b> 05/07/2025				
<b>Progetto:</b> -						
<b>Data inizio prove:</b> 05/07/2025		<b>Data fine prove:</b> 08/07/2025				
<b>Categoria merceologica:</b> Supporti da campionamento aria		<b>Verbale di campionamento N°:</b> VC_25_02526_010				
<b>Prodotto / limiti di riferimento:</b> DLgs n°155 13/08/2010 SO GU n° 216 15/09/2010						
<b>Quantità campione:</b> 2 Filtri						
<b>Codice punto di campionamento:</b> PM_A10_polveri						
<b>Descrizione campione:</b> Recettore PMA10						
<b>Luogo di prelievo:</b> Via Sant'Agostino, 2 - Seveso						
<b>Metodo di campionamento:</b> UNI EN 12341:2023 "escluso parte 5.1.1: apparecchiatura certificata"						
<b>Campionato da:</b> Conedera Fabio - Edison Next Environment sede A						
<b>Data inizio campionamento:</b> 24/06/2025	<b>Ora:</b> 0:00					
<b>Data fine campionamento:</b> 24/06/2025	<b>Ora:</b> 23:59					
<b>Piano di campionamento:</b> -						
<b>Parametri determinati</b>	<b>Unità di misura</b>	<b>Valore rilevato</b>	<b>Valore limite</b>	<b>Metodo di prova</b>	<b>Incertezza di misura (K=2, p=95%)</b>	<b>Data inizio-fine prova</b>
<b>Supporto:</b> Filtro (FV/FQ) per la determinazione del particolato in sospensione PM 10 (diametro 47 mm)						
Volume	m³	55,0	-	UNI EN 12341:2023 "escluso parte 5.1.1: apparecchiatura certificata"	-	24/06/2025 - 24/06/2025
Particolato sospeso PM 10	µg/m³	24,1	MAX 50 <sup>(1)</sup>		± 2,6	05/07/2025 - 08/07/2025
Particolato sospeso PM 10	µg totali	1322	-		-	05/07/2025 - 08/07/2025
<b>Supporto:</b> Filtro (FV/FQ) per la determinazione del particolato in sospensione PM 2,5 (diametro 47 mm)						
Volume	m³	55,2	-	UNI EN 12341:2023 "escluso parte 5.1.1: apparecchiatura certificata"	-	24/06/2025 - 24/06/2025
Particolato sospeso PM 2,5	µg/m³	10,9	MAX 25 <sup>(1)</sup>		± 1,5	05/07/2025 - 08/07/2025
Particolato sospeso PM 2,5	µg totali	600	-		-	05/07/2025 - 08/07/2025
Il rapporto di prova non può essere riprodotto parzialmente, salvo approvazione scritta del Responsabile. I risultati del Rapporto di Prova si riferiscono solo al campione sottoposto a prova.						

<sup>(1)</sup> DLgs n°155 13/08/2010 SO GU n°216 15/09/2010. Il valore obiettivo è riferito al tenore totale di ciascun inquinante presente nella frazione PM10 del materiale particolato, calcolato come media su anno civile

L'incertezza di misura è espressa come incertezza estesa (riferita alla fase analitica).

Se le concentrazioni rilevate risultano inferiori al limite di quantificazione, l'incertezza di misura non è riportata.

L'eventuale valore rilevato in grassetto indica un risultato che è oltre il valore limite di riferimento, senza tenere conto dell'incertezza di misura

"<" Se presente significa inferiore al limite di quantificazione; il numero che segue il simbolo "<" indica il limite di quantificazione definito dal laboratorio.

Quando le informazioni fornite dal cliente possono influire sulla validità dei risultati, il laboratorio ne declina la responsabilità. I dati del campionamento, espressamente dichiarati da chi ha eseguito il campionamento, sono stati utilizzati nell'elaborazione dell'espressione dei risultati. Qualunque scostamento rispetto al metodo di prova e relativo alle attività di laboratorio, viene comunicato al cliente tramite email per sua approvazione

Cecchetti Andrea

Environmental Technician

*Andrea Cecchetti*

Marco Scarrone

Responsabile Environment & Safety Advisory

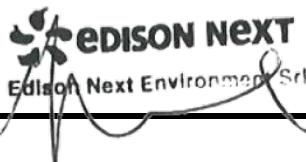
  
Edison Next Environment Srl



<b>EDISON NEXT ENVIRONMENT Srl</b> Via Acqui, 86 - 10098 Rivoli (TO) Tel. +39 011 9513 901 – Fax +39 011 9513 665 <a href="mailto:info_edisonnextenvironment@edison.it">info_edisonnextenvironment@edison.it</a> <a href="mailto:nextenvironment@pec.edison.it">nextenvironment@pec.edison.it</a> <a href="http://www.edisonnext.it">www.edisonnext.it</a> Capitale Sociale euro 1.000.000,00 i.v. Reg. Imprese - C.F. e P. IVA n. 11716780017 Direzione e coordinamento ex. Art. 2497 cc da parte di Edison SpA		<b>Cliente:</b> <b>PEDELOMBARDA NUOVA SOCIETA' CONSORTILE PER AZIONI</b> <b>VIA ADIGE, 19 - 20135 - MILANO</b>				
<b>Sede operativa A</b> Via Acqui, 86 10098 Rivoli (TO) Tel. +39 011 9513 901 Fax +39 011 9513 665	<b>Sede operativa B</b> Via ex Aeroporto c/o Consorzio "Il Sole" – Lotto G1 80038 Pomigliano d'Arco (NA) <input checked="" type="checkbox"/> Tel. +39 081 3445075 Fax +39 081 3445071	<b>Rapporto di Prova n°</b> TR_25_02526_010/03	<b>Rev.</b> 00			
		<b>Data:</b> 10/07/2025				
		<b>Pagina</b> 1 di 1				
<b>N° Campione:</b> 25_02526_010_003		<b>Data ricevimento:</b> 05/07/2025				
<b>Progetto:</b> -						
<b>Data inizio prove:</b> 05/07/2025		<b>Data fine prove:</b> 08/07/2025				
<b>Categoria merceologica:</b> Supporti da campionamento aria		<b>Verbale di campionamento N°:</b> VC_25_02526_010				
<b>Prodotto / limiti di riferimento:</b> DLgs n°155 13/08/2010 SO GU n° 216 15/09/2010						
<b>Quantità campione:</b> 2 Filtri						
<b>Codice punto di campionamento:</b> PM_A10_polveri						
<b>Descrizione campione:</b> Recettore PMA10						
<b>Luogo di prelievo:</b> Via Sant'Agostino, 2 - Seveso						
<b>Metodo di campionamento:</b> UNI EN 12341:2023 "escluso parte 5.1.1: apparecchiatura certificata"						
<b>Campionato da:</b> Conedera Fabio - Edison Next Environment sede A						
<b>Data inizio campionamento:</b> 25/06/2025	<b>Ora:</b> 0:00					
<b>Data fine campionamento:</b> 25/06/2025	<b>Ora:</b> 23:59					
<b>Piano di campionamento:</b> -						
<b>Parametri determinati</b>	<b>Unità di misura</b>	<b>Valore rilevato</b>	<b>Valore limite</b>	<b>Metodo di prova</b>	<b>Incertezza di misura (K=2, p=95%)</b>	<b>Data inizio-fine prova</b>
<b>Supporto:</b> Filtro (FV/FQ) per la determinazione del particolato in sospensione PM 10 (diametro 47 mm)						
Volume	m³	55,3	-	UNI EN 12341:2023 "escluso parte 5.1.1: apparecchiatura certificata"	-	25/06/2025 - 25/06/2025
Particolato sospeso PM 10	µg/m³	28,3	MAX 50 <sup>(1)</sup>		± 3,1	05/07/2025 - 08/07/2025
Particolato sospeso PM 10	µg totali	1562	-		-	05/07/2025 - 08/07/2025
<b>Supporto:</b> Filtro (FV/FQ) per la determinazione del particolato in sospensione PM 2,5 (diametro 47 mm)						
Volume	m³	55,1	-	UNI EN 12341:2023 "escluso parte 5.1.1: apparecchiatura certificata"	-	25/06/2025 - 25/06/2025
Particolato sospeso PM 2,5	µg/m³	14,6	MAX 25 <sup>(1)</sup>		± 2,0	05/07/2025 - 08/07/2025
Particolato sospeso PM 2,5	µg totali	804	-		-	05/07/2025 - 08/07/2025
Il rapporto di prova non può essere riprodotto parzialmente, salvo approvazione scritta del Responsabile. I risultati del Rapporto di Prova si riferiscono solo al campione sottoposto a prova.						

<sup>(1)</sup> DLgs n°155 13/08/2010 SO GU n°216 15/09/2010. Il valore obiettivo è riferito al tenore totale di ciascun inquinante presente nella frazione PM10 del materiale particolato, calcolato come media su anno civile

L'incertezza di misura è espressa come incertezza estesa (riferita alla fase analitica).

Se le concentrazioni rilevate risultano inferiori al limite di quantificazione, l'incertezza di misura non è riportata.

L'eventuale valore rilevato in grassetto indica un risultato che è oltre il valore limite di riferimento, senza tenere conto dell'incertezza di misura

"<" Se presente significa inferiore al limite di quantificazione; il numero che segue il simbolo "<" indica il limite di quantificazione definito dal laboratorio.

Quando le informazioni fornite dal cliente possono influire sulla validità dei risultati, il laboratorio ne declina la responsabilità. I dati del campionamento, espressamente dichiarati da chi ha eseguito il campionamento, sono stati utilizzati nell'elaborazione dell'espressione dei risultati. Qualunque scostamento rispetto al metodo di prova e relativo alle attività di laboratorio, viene comunicato al cliente tramite email per sua approvazione

Cecchetti Andrea

Environmental Technician

Andrea Cecchetti

Marco Scarrone

Responsabile Edison Next Safety Advisory

Edison Next Environment Srl

Edison Next

<b>EDISON NEXT ENVIRONMENT Srl</b> Via Acqui, 86 - 10098 Rivoli (TO) Tel. +39 011 9513 901 – Fax +39 011 9513 665 <a href="mailto:info_edisonnextenvironment@edison.it">info_edisonnextenvironment@edison.it</a> <a href="mailto:nextenvironment@pec.edison.it">nextenvironment@pec.edison.it</a> <a href="http://www.edisonnext.it">www.edisonnext.it</a> Capitale Sociale euro 1.000.000,00 i.v. Reg. Imprese - C.F. e P. IVA n. 11716780017 Direzione e coordinamento ex. Art. 2497 cc da parte di Edison SpA		<b>Cliente:</b> <b>PEDELOMBARDA NUOVA SOCIETA' CONSORTILE PER AZIONI</b> <b>VIA ADIGE, 19 - 20135 - MILANO</b>				
<b>Sede operativa A</b> Via Acqui, 86 10098 Rivoli (TO) Tel. +39 011 9513 901 Fax +39 011 9513 665	<b>Sede operativa B</b> Via ex Aeroporto c/o Consorzio "Il Sole" – Lotto G1 80038 Pomigliano d'Arco (NA) Tel. +39 081 3445075 Fax +39 081 3445071	<b>Rapporto di Prova n°</b> TR_25_02526_010/04	Rev. 00			
		<b>Data:</b> 10/07/2025				
		<b>Pagina</b> 1 di 1				
<b>N° Campione:</b> 25_02526_010_004		<b>Data ricevimento:</b> 05/07/2025				
<b>Progetto:</b> -						
<b>Data inizio prove:</b> 05/07/2025		<b>Data fine prove:</b> 08/07/2025				
<b>Categoria merceologica:</b> Supporti da campionamento aria		<b>Verbale di campionamento N°:</b> VC_25_02526_010				
<b>Prodotto / limiti di riferimento:</b> DLgs n°155 13/08/2010 SO GU n° 216 15/09/2010						
<b>Quantità campione:</b> 2 Filtri						
<b>Codice punto di campionamento:</b> PM_A10_polveri						
<b>Descrizione campione:</b> Recettore PMA10						
<b>Luogo di prelievo:</b> Via Sant'Agostino, 2 - Seveso						
<b>Metodo di campionamento:</b> UNI EN 12341:2023 "escluso parte 5.1.1: apparecchiatura certificata"						
<b>Campionato da:</b> Conedera Fabio - Edison Next Environment sede A						
<b>Data inizio campionamento:</b> 26/06/2025	<b>Ora:</b> 0:00					
<b>Data fine campionamento:</b> 26/06/2025	<b>Ora:</b> 23:59					
<b>Piano di campionamento:</b> -						
<b>Parametri determinati</b>	<b>Unità di misura</b>	<b>Valore rilevato</b>	<b>Valore limite</b>	<b>Metodo di prova</b>	<b>Incertezza di misura (K=2, p=95%)</b>	<b>Data inizio-fine prova</b>
<b>Supporto:</b> Filtro (FV/FQ) per la determinazione del particolato in sospensione PM 10 (diametro 47 mm)						
Volume	m³	55,1	-	UNI EN 12341:2023 "escluso parte 5.1.1: apparecchiatura certificata"	-	26/06/2025 - 26/06/2025
Particolato sospeso PM 10	µg/m³	26,0	MAX 50 <sup>(1)</sup>		± 2,9	05/07/2025 - 08/07/2025
Particolato sospeso PM 10	µg totali	1434	-		-	05/07/2025 - 08/07/2025
<b>Supporto:</b> Filtro (FV/FQ) per la determinazione del particolato in sospensione PM 2,5 (diametro 47 mm)						
Volume	m³	55,1	-	UNI EN 12341:2023 "escluso parte 5.1.1: apparecchiatura certificata"	-	26/06/2025 - 26/06/2025
Particolato sospeso PM 2,5	µg/m³	12,2	MAX 25 <sup>(1)</sup>		± 1,7	05/07/2025 - 08/07/2025
Particolato sospeso PM 2,5	µg totali	672	-		-	05/07/2025 - 08/07/2025
Il rapporto di prova non può essere riprodotto parzialmente, salvo approvazione scritta del Responsabile. I risultati del Rapporto di Prova si riferiscono solo al campione sottoposto a prova.						

<sup>(1)</sup> DLgs n°155 13/08/2010 SO GU n°216 15/09/2010. Il valore obiettivo è riferito al tenore totale di ciascun inquinante presente nella frazione PM10 del materiale particolato, calcolato come media su anno civile

L'incertezza di misura è espressa come incertezza estesa (riferita alla fase analitica).

Se le concentrazioni rilevate risultano inferiori al limite di quantificazione, l'incertezza di misura non è riportata.

L'eventuale valore rilevato in grassetto indica un risultato che è oltre il valore limite di riferimento, senza tenere conto dell'incertezza di misura

"<" Se presente significa inferiore al limite di quantificazione; il numero che segue il simbolo "<" indica il limite di quantificazione definito dal laboratorio.

Quando le informazioni fornite dal cliente possono influire sulla validità dei risultati, il laboratorio ne declina la responsabilità. I dati del campionamento, espressamente dichiarati da chi ha eseguito il campionamento, sono stati utilizzati nell'elaborazione dell'espressione dei risultati. Qualunque scostamento rispetto al metodo di prova e relativo alle attività di laboratorio, viene comunicato al cliente tramite email per sua approvazione

Cecchetti Andrea

Environmental Technician

Andrea Cecchetti

Marco Scarrone

Responsabile Environment & Safety Advisory

Edison Next Environment Srl



<b>EDISON NEXT ENVIRONMENT Srl</b> Via Acqui, 86 - 10098 Rivoli (TO) Tel. +39 011 9513 901 – Fax +39 011 9513 665 <a href="mailto:info_edisonnextenvironment@edison.it">info_edisonnextenvironment@edison.it</a> <a href="mailto:nextenvironment@pec.edison.it">nextenvironment@pec.edison.it</a> <a href="http://www.edisonnext.it">www.edisonnext.it</a> Capitale Sociale euro 1.000.000,00 i.v. Reg. Imprese - C.F. e P. IVA n. 11716780017 Direzione e coordinamento ex. Art. 2497 cc da parte di Edison SpA		<b>Cliente:</b> <b>PEDELOMBARDA NUOVA SOCIETA' CONSORTILE PER AZIONI</b> <b>VIA ADIGE, 19 - 20135 - MILANO</b>				
<b>Sede operativa A</b> Via Acqui, 86 10098 Rivoli (TO) Tel. +39 011 9513 901 Fax +39 011 9513 665	<b>Sede operativa B</b> Via ex Aeroporto c/o Consorzio "Il Sole" – Lotto G1 80038 Pomigliano d'Arco (NA) Tel. +39 081 3445075 Fax +39 081 3445071	<b>Rapporto di Prova n°</b> TR_25_02526_010/05	<b>Rev.</b> 00			
		<b>Data:</b> 10/07/2025				
		<b>Pagina</b> 1 di 1				
<b>N° Campione:</b> 25_02526_010_005		<b>Data ricevimento:</b> 05/07/2025				
<b>Progetto:</b> -						
<b>Data inizio prove:</b> 05/07/2025		<b>Data fine prove:</b> 08/07/2025				
<b>Categoria merceologica:</b> Supporti da campionamento aria		<b>Verbale di campionamento N°:</b> VC_25_02526_010				
<b>Prodotto / limiti di riferimento:</b> DLgs n°155 13/08/2010 SO GU n° 216 15/09/2010						
<b>Quantità campione:</b> 2 Filtri						
<b>Codice punto di campionamento:</b> PM_A10_polveri						
<b>Descrizione campione:</b> Recettore PMA10						
<b>Luogo di prelievo:</b> Via Sant'Agostino, 2 - Seveso						
<b>Metodo di campionamento:</b> UNI EN 12341:2023 "escluso parte 5.1.1: apparecchiatura certificata"						
<b>Campionato da:</b> Conedera Fabio - Edison Next Environment sede A						
<b>Data inizio campionamento:</b> 27/06/2025	<b>Ora:</b> 0:00					
<b>Data fine campionamento:</b> 27/06/2025	<b>Ora:</b> 23:59					
<b>Piano di campionamento:</b> -						
<b>Parametri determinati</b>	<b>Unità di misura</b>	<b>Valore rilevato</b>	<b>Valore limite</b>	<b>Metodo di prova</b>	<b>Incertezza di misura (K=2, p=95%)</b>	<b>Data inizio-fine prova</b>
<b>Supporto:</b> Filtro (FV/FQ) per la determinazione del particolato in sospensione PM 10 (diametro 47 mm)						
Volume	m³	55,1	-	UNI EN 12341:2023 "escluso parte 5.1.1: apparecchiatura certificata"	-	27/06/2025 - 27/06/2025
Particolato sospeso PM 10	µg/m³	21,5	MAX 50 <sup>(1)</sup>		± 2,4	05/07/2025 - 08/07/2025
Particolato sospeso PM 10	µg totali	1184	-		-	05/07/2025 - 08/07/2025
<b>Supporto:</b> Filtro (FV/FQ) per la determinazione del particolato in sospensione PM 2,5 (diametro 47 mm)						
Volume	m³	55,1	-	UNI EN 12341:2023 "escluso parte 5.1.1: apparecchiatura certificata"	-	27/06/2025 - 27/06/2025
Particolato sospeso PM 2,5	µg/m³	11,5	MAX 25 <sup>(1)</sup>		± 1,6	05/07/2025 - 08/07/2025
Particolato sospeso PM 2,5	µg totali	637	-		-	05/07/2025 - 08/07/2025
Il rapporto di prova non può essere riprodotto parzialmente, salvo approvazione scritta del Responsabile. I risultati del Rapporto di Prova si riferiscono solo al campione sottoposto a prova.						

<sup>(1)</sup> DLgs n°155 13/08/2010 SO GU n°216 15/09/2010. Il valore obiettivo è riferito al tenore totale di ciascun inquinante presente nella frazione PM10 del materiale particolato, calcolato come media su anno civile

L'incertezza di misura è espressa come incertezza estesa (riferita alla fase analitica).

Se le concentrazioni rilevate risultano inferiori al limite di quantificazione, l'incertezza di misura non è riportata.

L'eventuale valore rilevato in grassetto indica un risultato che è oltre il valore limite di riferimento, senza tenere conto dell'incertezza di misura

"<" Se presente significa inferiore al limite di quantificazione; il numero che segue il simbolo "<" indica il limite di quantificazione definito dal laboratorio.

Quando le informazioni fornite dal cliente possono influire sulla validità dei risultati, il laboratorio ne declina la responsabilità. I dati del campionamento, espressamente dichiarati da chi ha eseguito il campionamento, sono stati utilizzati nell'elaborazione dell'espressione dei risultati. Qualunque scostamento rispetto al metodo di prova e relativo alle attività di laboratorio, viene comunicato al cliente tramite email per sua approvazione

Cecchetti Andrea

Environmental Technician

Andrea Cecchetti

Marco Scarrone

Responsabile Environment & Safety Advisory

EDISON NEXT  
Edison Next Environment Srl

<b>EDISON NEXT ENVIRONMENT Srl</b> Via Acqui, 86 - 10098 Rivoli (TO) Tel. +39 011 9513 901 – Fax +39 011 9513 665 <a href="mailto:info_edisonnextenvironment@edison.it">info_edisonnextenvironment@edison.it</a> <a href="mailto:nextenvironment@pec.edison.it">nextenvironment@pec.edison.it</a> <a href="http://www.edisonnext.it">www.edisonnext.it</a> Capitale Sociale euro 1.000.000,00 i.v. Reg. Imprese - C.F. e P. IVA n. 11716780017 Direzione e coordinamento ex. Art. 2497 cc da parte di Edison SpA		<b>Cliente:</b> <b>PEDELOMBARDA NUOVA SOCIETA' CONSORTILE PER AZIONI</b> <b>VIA ADIGE, 19 - 20135 - MILANO</b>				
<b>Sede operativa A</b> Via Acqui, 86 10098 Rivoli (TO) Tel. +39 011 9513 901 Fax +39 011 9513 665	<b>Sede operativa B</b> Via ex Aeroporto c/o Consorzio "Il Sole" – Lotto G1 80038 Pomigliano d'Arco (NA) Tel. +39 081 3445075 Fax +39 081 3445071	<b>Rapporto di Prova n°</b> TR_25_02526_010/06	Rev. 00			
		<b>Data:</b> 10/07/2025				
		<b>Pagina</b> 1 di 1				
<b>N° Campione:</b> 25_02526_010_006		<b>Data ricevimento:</b> 05/07/2025				
<b>Progetto:</b> -						
<b>Data inizio prove:</b> 05/07/2025		<b>Data fine prove:</b> 08/07/2025				
<b>Categoria merceologica:</b> Supporti da campionamento aria		<b>Verbale di campionamento N°:</b> VC_25_02526_010				
<b>Prodotto / limiti di riferimento:</b> DLgs n°155 13/08/2010 SO GU n° 216 15/09/2010						
<b>Quantità campione:</b> 2 Filtri						
<b>Codice punto di campionamento:</b> PM_A10_polveri						
<b>Descrizione campione:</b> Recettore PMA10						
<b>Luogo di prelievo:</b> Via Sant'Agostino, 2 - Seveso						
<b>Metodo di campionamento:</b> UNI EN 12341:2023 "escluso parte 5.1.1: apparecchiatura certificata"						
<b>Campionato da:</b> Conedera Fabio - Edison Next Environment sede A						
<b>Data inizio campionamento:</b> 28/06/2025		<b>Ora:</b> 0:00				
<b>Data fine campionamento:</b> 28/06/2025		<b>Ora:</b> 23:59				
<b>Piano di campionamento:</b> -						
<b>Parametri determinati</b>	<b>Unità di misura</b>	<b>Valore rilevato</b>	<b>Valore limite</b>	<b>Metodo di prova</b>	<b>Incertezza di misura (K=2, p=95%)</b>	<b>Data inizio-fine prova</b>
<b>Supporto:</b> Filtro (FV/FQ) per la determinazione del particolato in sospensione PM 10 (diametro 47 mm)						
Volume	m³	55,1	-	UNI EN 12341:2023 "escluso parte 5.1.1: apparecchiatura certificata"	-	28/06/2025 - 28/06/2025
Particolato sospeso PM 10	µg/m³	28,1	MAX 50 <sup>(1)</sup>		± 3,1	05/07/2025 - 08/07/2025
Particolato sospeso PM 10	µg totali	1549	-		-	05/07/2025 - 08/07/2025
<b>Supporto:</b> Filtro (FV/FQ) per la determinazione del particolato in sospensione PM 2,5 (diametro 47 mm)						
Volume	m³	55,1	-	UNI EN 12341:2023 "escluso parte 5.1.1: apparecchiatura certificata"	-	28/06/2025 - 28/06/2025
Particolato sospeso PM 2,5	µg/m³	12,2	MAX 25 <sup>(1)</sup>		± 1,7	05/07/2025 - 08/07/2025
Particolato sospeso PM 2,5	µg totali	673	-		-	05/07/2025 - 08/07/2025
Il rapporto di prova non può essere riprodotto parzialmente, salvo approvazione scritta del Responsabile. I risultati del Rapporto di Prova si riferiscono solo al campione sottoposto a prova.						

<sup>(1)</sup> DLgs n°155 13/08/2010 SO GU n°216 15/09/2010. Il valore obiettivo è riferito al tenore totale di ciascun inquinante presente nella frazione PM10 del materiale particolato, calcolato come media su anno civile

L'incertezza di misura è espressa come incertezza estesa (riferita alla fase analitica).

Se le concentrazioni rilevate risultano inferiori al limite di quantificazione, l'incertezza di misura non è riportata.

L'eventuale valore rilevato in grassetto indica un risultato che è oltre il valore limite di riferimento, senza tenere conto dell'incertezza di misura

"<" Se presente significa inferiore al limite di quantificazione; il numero che segue il simbolo "<" indica il limite di quantificazione definito dal laboratorio.

Quando le informazioni fornite dal cliente possono influire sulla validità dei risultati, il laboratorio ne declina la responsabilità. I dati del campionamento, espressamente dichiarati da chi ha eseguito il campionamento, sono stati utilizzati nell'elaborazione dell'espressione dei risultati. Qualunque scostamento rispetto al metodo di prova e relativo alle attività di laboratorio, viene comunicato al cliente tramite email per sua approvazione

Cecchetti Andrea

Environmental Technician

Andrea Cecchetti

Marco Scarrone

Responsabile Environment & Safety Advisory

EDISON NEXT  
Edison Next Environment Srl

Rapporto di prova n°: **25LA15190 rev.00 del 30/07/2025**Committente  
**EDISON NEXT ENVIRONMENT SRL**  
VIA ACQUI, 86  
10098 RIVOLI TO*Dati del campione*Data arrivo: **02/07/2025**Matrice: **supporto per ambiente di lavoro**(\$) Descrizione: **PM A1 (Via Treviso - Meda)**

25LA15190

*Dati campionamento*Campionamento a cura di: **cliente, Zappino - Conedera**(\$) Inizio: **23/06/2025 08.00.00**(\$) Fine: **29/06/2025 08.00.00**(\$) Campionamento eseguito presso: **Meda**(\$) Punto di campionamento: **PM A1 (Via Treviso - Meda)**(\$) Tipo: **---****RISULTATI ANALITICI**

	<u>Prova</u>	<u>Metodo di prova</u>	<u>U.M.</u>	<u>Valore</u>	<u>Inizio</u>	<u>Fine</u>
A	1,2,3,4,6,7,8-eptaclorodibenzopdiossina	EPA 1613B 1994	fg	< 20000	02/07	10/07
A	1,2,3,4,6,7,8-eptaclorodibenzofurano	EPA 1613B 1994	fg	< 20000	02/07	10/07
A	1,2,3,4,7,8,9-eptaclorodibenzofurano	EPA 1613B 1994	fg	< 20000	02/07	10/07
A	1,2,3,4,7,8-esaclorodibenzo-p-diossina	EPA 1613B 1994	fg	< 10000	02/07	10/07
A	1,2,3,4,7,8-esaclorodibenzofurano	EPA 1613B 1994	fg	< 10000	02/07	10/07
A	1,2,3,6,7,8-esaclorodibenzo-p-diossina	EPA 1613B 1994	fg	< 10000	02/07	10/07
A	1,2,3,6,7,8-esaclorodibenzofurano	EPA 1613B 1994	fg	< 10000	02/07	10/07
A	1,2,3,7,8,9-esaclorodibenzo-p-diossina	EPA 1613B 1994	fg	< 10000	02/07	10/07
A	1,2,3,7,8,9-esaclorodibenzofurano	EPA 1613B 1994	fg	< 10000	02/07	10/07
A	1,2,3,7,8-pentaclorodibenzo-p-diossina	EPA 1613B 1994	fg	< 10000	02/07	10/07

**Documento firmato digitalmente ai sensi del D Lgs N.82 del 7 marzo 2005 e s.m.i**

I risultati contenuti nel presente Rapporto di prova si riferiscono esclusivamente al campione oggetto di analisi. Il presente Rapporto di prova non può essere riprodotto parzialmente, salvo autorizzazione scritta di Chelab.

CHELAB S.r.l. - Socio Unico, Company subject to the direction and coordination of Mérieux NutriSciences Corporation

Head Office: Via Fratta 25 31023 Resana, Italy Phone +39 0423.7177 Fax +39 0423.715058 www.merieuxnutrisciences.com/it

VAT nr. IT 01500900269, R.E.A Treviso n. 156079 Fully paid up € 103.480,00.

## Segue rapporto di prova 25LA15190 rev.00

### RISULTATI ANALITICI

	<u>Prova</u>	<u>Metodo di prova</u>	<u>U.M.</u>	<u>Valore</u>	<u>Inizio</u>	<u>Fine</u>
A	1,2,3,7,8-pentaclorodibenzofurano	EPA 1613B 1994	fg	< 10000	02/07	10/07
A	2,3,4,6,7,8-esaclorodibenzofurano	EPA 1613B 1994	fg	< 10000	02/07	10/07
A	2,3,4,7,8-pentaclorodibenzofurano	EPA 1613B 1994	fg	< 10000	02/07	10/07
A	2,3,7,8-tetraclorodibenzo-p-diossina	EPA 1613B 1994	fg	< 5000	02/07	10/07
A	2,3,7,8-tetraclorodibenzofurano	EPA 1613B 1994	fg	< 5000	02/07	10/07
A	octaclorodibenzo-p-diossina	EPA 1613B 1994	fg	21000	02/07	10/07
A	octaclorodibenzofurano	EPA 1613B 1994	fg	< 20000	02/07	10/07
A	tossicità equivalente (diossine)	EPA 1613B 1994	fg	< 5000	02/07	10/07

A: Prova eseguita presso il Laboratorio di Cairo Montenotte (SV) C.so Stalingrado, 50

B: Prova eseguita presso il Laboratorio di Porto Torres (SS) Via Giovanni da Verrazzano Z.I.

III: Prova eseguita fuori sede. La sede di riferimento compare vicino ai singoli parametri da campo.

#: Prova eseguita da laboratorio terzo

\$: Dati forniti dal cliente

MDL : Method Detection Limit

U.M. : Unità di Misura

<: Il risultato è da intendersi inferiore al limite di quantificazione (LOQ)

Il risultato, così come espresso, è stato ottenuto mediante elaborazione dei dati espressamente sottoscritti da chi ha eseguito il campionamento e/o dalla Committenza.

Il laboratorio declina ogni responsabilità in merito ai dati forniti dal cliente.

Ove i metodi lo richiedono, si garantisce il rispetto di tutte le condizioni ambientali necessarie al corretto svolgimento delle prove analitiche.

I risultati riportati nel presente rapporto di prova si riferiscono unicamente al campione effettivamente sottoposto a prova e, se fornito dal cliente, così come ricevuto.

Nel caso in cui il campione si presenti con alterazioni tali da poter influenzare i risultati analitici, ma il cliente ne chieda comunque l'analisi, il laboratorio declina ogni responsabilità.

#### **Persone che possono autorizzare i Rapporti di Prova:**

Dott. Massimiliano Brignone, Direttore della Sede di Cairo Montenotte

Dott. Stefano Pinna, Direttore della Sede di Porto Torres

Dott.ssa Tiziana Giusto, Direttore Responsabile del Laboratorio Rifiuti

Dott. Glaucio Barbero, Responsabile del Settore Aria, Acqua, Terre di Cairo Montenotte

Dott.ssa Barbara Bergero, Responsabile del Settore Microbiologia, Microscopia, Ecotossicologia

Dott.ssa Elena Solari, Vice Responsabile del Settore Microbiologia, Microscopia, Ecotossicologia

Dott.ssa Silvia Mirengo, Coordinatore Laboratorio Rifiuti

#### **Il presente rapporto di prova è firmato digitalmente da:**

**Documento firmato digitalmente ai sensi del D Lgs N.82 del 7 marzo 2005 e s.m.i**

I risultati contenuti nel presente Rapporto di prova si riferiscono esclusivamente al campione oggetto di analisi. Il presente Rapporto di prova non può essere riprodotto parzialmente, salvo autorizzazione scritta di Chelab.

CHELAB S.r.l. - Socio Unico, Company subject to the direction and coordination of Mérieux NutriSciences Corporation

Head Office: Via Fratta 25 31023 Resana, Italy Phone +39 0423.7177 Fax +39 0423.715058 www.merieuxnutrisciences.com/it

VAT nr. IT 01500900269, R.E.A Treviso n. 156079 Fully paid up € 103.480,00.



**Segue rapporto di prova 25LA15190 rev.00**

**Dott. Glauco Barbero**  
**Ordine Interprovinciale dei Chimici e dei Fisici**  
**della Liguria n°1204**

----- **Fine rapporto di prova** -----

**Documento firmato digitalmente ai sensi del D Lgs N.82 del 7 marzo 2005 e s.m.i**

I risultati contenuti nel presente Rapporto di prova si riferiscono esclusivamente al campione oggetto di analisi. Il presente Rapporto di prova non può essere riprodotto parzialmente, salvo autorizzazione scritta di Chelab.

**CHELAB S.r.l. - Socio Unico, Company subject to the direction and coordination of Mérieux NutriSciences Corporation**

Head Office: Via Fratta 25 31023 Resana, Italy Phone +39 0423.7177 Fax +39 0423.715058 [www.merieuxnutrisciences.com/it](http://www.merieuxnutrisciences.com/it)

VAT nr. IT 01500900269, R.E.A Treviso n. 156079 Fully paid up € 103.480,00.

Rapporto di prova n°: **25LA15191 rev.00 del 30/07/2025**

Committente  
**EDISON NEXT ENVIRONMENT SRL**  
VIA ACQUI, 86  
10098 RIVOLI TO

*Dati del campione*

Data arrivo: **02/07/2025**

Matrice: **supporto per ambiente di lavoro**

(§) Descrizione: **PM A2 (Via Carnia - Meda)**

*Dati campionamento*

Campionamento a cura di: **cliente, Zappino - Conedera**

(§) Inizio: **23/06/2025 08.00.00**

(§) Fine: **29/06/2025 08.00.00**

(§) Campionamento eseguito presso: **Meda**

(§) Punto di campionamento: **PM A2 (Via Carnia - Meda)**

(§) Tipo: **---**



25LA15191

**RISULTATI ANALITICI**

	<u>Prova</u>	<u>Metodo di prova</u>	<u>U.M.</u>	<u>Valore</u>	<u>Inizio</u>	<u>Fine</u>
A	1,2,3,4,6,7,8-eptaclorodibenzopdiossina	EPA 1613B 1994	fg	< 20000	02/07	10/07
A	1,2,3,4,6,7,8-eptaclorodibenzofurano	EPA 1613B 1994	fg	< 20000	02/07	10/07
A	1,2,3,4,7,8,9-eptaclorodibenzofurano	EPA 1613B 1994	fg	< 20000	02/07	10/07
A	1,2,3,4,7,8-esaclorodibenzo-p-diossina	EPA 1613B 1994	fg	< 10000	02/07	10/07
A	1,2,3,4,7,8-esaclorodibenzofurano	EPA 1613B 1994	fg	< 10000	02/07	10/07
A	1,2,3,6,7,8-esaclorodibenzo-p-diossina	EPA 1613B 1994	fg	< 10000	02/07	10/07
A	1,2,3,6,7,8-esaclorodibenzofurano	EPA 1613B 1994	fg	< 10000	02/07	10/07
A	1,2,3,7,8,9-esaclorodibenzo-p-diossina	EPA 1613B 1994	fg	< 10000	02/07	10/07
A	1,2,3,7,8,9-esaclorodibenzofurano	EPA 1613B 1994	fg	< 10000	02/07	10/07
A	1,2,3,7,8-pentaclorodibenzo-p-diossina	EPA 1613B 1994	fg	< 10000	02/07	10/07

**Documento firmato digitalmente ai sensi del D Lgs N.82 del 7 marzo 2005 e s.m.i**

I risultati contenuti nel presente Rapporto di prova si riferiscono esclusivamente al campione oggetto di analisi. Il presente Rapporto di prova non può essere riprodotto parzialmente, salvo autorizzazione scritta di Chelab.

CHELAB S.r.l. - Socio Unico, Company subject to the direction and coordination of Mérieux NutriSciences Corporation

Head Office: Via Fratta 25 31023 Resana, Italy Phone +39 0423.7177 Fax +39 0423.715058 www.merieuxnutrisciences.com/it

VAT nr. IT 01500900269, R.E.A Treviso n. 156079 Fully paid up € 103.480,00.

## Segue rapporto di prova 25LA15191 rev.00

### RISULTATI ANALITICI

	<u>Prova</u>	<u>Metodo di prova</u>	<u>U.M.</u>	<u>Valore</u>	<u>Inizio</u>	<u>Fine</u>
A	1,2,3,7,8-pentaclorodibenzofurano	EPA 1613B 1994	fg	< 10000	02/07	10/07
A	2,3,4,6,7,8-esaclorodibenzofurano	EPA 1613B 1994	fg	< 10000	02/07	10/07
A	2,3,4,7,8-pentaclorodibenzofurano	EPA 1613B 1994	fg	< 10000	02/07	10/07
A	2,3,7,8-tetraclorodibenzo-p-diossina	EPA 1613B 1994	fg	< 5000	02/07	10/07
A	2,3,7,8-tetraclorodibenzofurano	EPA 1613B 1994	fg	< 5000	02/07	10/07
A	octaclorodibenzo-p-diossina	EPA 1613B 1994	fg	< 20000	02/07	10/07
A	octaclorodibenzofurano	EPA 1613B 1994	fg	< 20000	02/07	10/07
A	tossicità equivalente (diossine)	EPA 1613B 1994	fg	< 5000	02/07	10/07

A: Prova eseguita presso il Laboratorio di Cairo Montenotte (SV) C.so Stalingrado, 50

B: Prova eseguita presso il Laboratorio di Porto Torres (SS) Via Giovanni da Verrazzano Z.I.

III: Prova eseguita fuori sede. La sede di riferimento compare vicino ai singoli parametri da campo.

#: Prova eseguita da laboratorio terzo

\$: Dati forniti dal cliente

MDL : Method Detection Limit

U.M. : Unità di Misura

<: Il risultato è da intendersi inferiore al limite di quantificazione (LOQ)

Il risultato, così come espresso, è stato ottenuto mediante elaborazione dei dati espressamente sottoscritti da chi ha eseguito il campionamento e/o dalla Committenza.

Il laboratorio declina ogni responsabilità in merito ai dati forniti dal cliente.

Ove i metodi lo richiedono, si garantisce il rispetto di tutte le condizioni ambientali necessarie al corretto svolgimento delle prove analitiche.

I risultati riportati nel presente rapporto di prova si riferiscono unicamente al campione effettivamente sottoposto a prova e, se fornito dal cliente, così come ricevuto.

Nel caso in cui il campione si presenti con alterazioni tali da poter influenzare i risultati analitici, ma il cliente ne chieda comunque l'analisi, il laboratorio declina ogni responsabilità.

#### **Persone che possono autorizzare i Rapporti di Prova:**

Dott. Massimiliano Brignone, Direttore della Sede di Cairo Montenotte

Dott. Stefano Pinna, Direttore della Sede di Porto Torres

Dott.ssa Tiziana Giusto, Direttore Responsabile del Laboratorio Rifiuti

Dott. Glaucio Barbero, Responsabile del Settore Aria, Acqua, Terre di Cairo Montenotte

Dott.ssa Barbara Bergero, Responsabile del Settore Microbiologia, Microscopia, Ecotossicologia

Dott.ssa Elena Solari, Vice Responsabile del Settore Microbiologia, Microscopia, Ecotossicologia

Dott.ssa Silvia Mirengo, Coordinatore Laboratorio Rifiuti

#### **Il presente rapporto di prova è firmato digitalmente da:**

**Documento firmato digitalmente ai sensi del D Lgs N.82 del 7 marzo 2005 e s.m.i**

I risultati contenuti nel presente Rapporto di prova si riferiscono esclusivamente al campione oggetto di analisi. Il presente Rapporto di prova non può essere riprodotto parzialmente, salvo autorizzazione scritta di Chelab.

CHELAB S.r.l. - Socio Unico, Company subject to the direction and coordination of Mérieux NutriSciences Corporation

Head Office: Via Fratta 25 31023 Resana, Italy Phone +39 0423.7177 Fax +39 0423.715058 www.merieuxnutrisciences.com/it

VAT nr. IT 01500900269, R.E.A Treviso n. 156079 Fully paid up € 103.480,00.

**Segue rapporto di prova 25LA15191 rev.00**

**Dott. Glauco Barbero**  
**Ordine Interprovinciale dei Chimici e dei Fisici**  
**della Liguria n°1204**

----- **Fine rapporto di prova** -----

**Documento firmato digitalmente ai sensi del D Lgs N.82 del 7 marzo 2005 e s.m.i**

I risultati contenuti nel presente Rapporto di prova si riferiscono esclusivamente al campione oggetto di analisi. Il presente Rapporto di prova non può essere riprodotto parzialmente, salvo autorizzazione scritta di Chelab.

**CHELAB S.r.l. - Socio Unico, Company subject to the direction and coordination of Mérieux NutriSciences Corporation**

Head Office: Via Fratta 25 31023 Resana, Italy Phone +39 0423.7177 Fax +39 0423.715058 [www.merieuxnutrisciences.com/it](http://www.merieuxnutrisciences.com/it)

VAT nr. IT 01500900269, R.E.A Treviso n. 156079 Fully paid up € 103.480,00.



Rapporto di prova n°: **25LA15192 rev.00 del 30/07/2025**

Committente  
**EDISON NEXT ENVIRONMENT SRL**  
VIA ACQUI, 86  
10098 RIVOLI TO

*Dati del campione*

Data arrivo: **02/07/2025**

Matrice: **supporto per ambiente di lavoro**

(§) Descrizione: **PM A3 (Via della Roggia 69 - Seveso)**



25LA15192

*Dati campionamento*

Campionamento a cura di: **cliente, Zappino - Conedera**

(§) Inizio: **23/06/2025 08.00.00**

(§) Fine: **29/06/2025 08.00.00**

(§) Campionamento eseguito presso: **Seveso**

(§) Punto di campionamento: **PM A3 (Via della Roggia 69 - Seveso)**

(§) Tipo: ---

**RISULTATI ANALITICI**

	<u>Prova</u>	<u>Metodo di prova</u>	<u>U.M.</u>	<u>Valore</u>	<u>Inizio</u>	<u>Fine</u>
A	1,2,3,4,6,7,8-eptaclorodibenzopdiossina	EPA 1613B 1994	fg	< 20000	02/07	10/07
A	1,2,3,4,6,7,8-eptaclorodibenzofurano	EPA 1613B 1994	fg	< 20000	02/07	10/07
A	1,2,3,4,7,8,9-eptaclorodibenzofurano	EPA 1613B 1994	fg	< 20000	02/07	10/07
A	1,2,3,4,7,8-esaclorodibenzo-p-diossina	EPA 1613B 1994	fg	< 10000	02/07	10/07
A	1,2,3,4,7,8-esaclorodibenzofurano	EPA 1613B 1994	fg	< 10000	02/07	10/07
A	1,2,3,6,7,8-esaclorodibenzo-p-diossina	EPA 1613B 1994	fg	< 10000	02/07	10/07
A	1,2,3,6,7,8-esaclorodibenzofurano	EPA 1613B 1994	fg	< 10000	02/07	10/07
A	1,2,3,7,8,9-esaclorodibenzo-p-diossina	EPA 1613B 1994	fg	< 10000	02/07	10/07
A	1,2,3,7,8,9-esaclorodibenzofurano	EPA 1613B 1994	fg	< 10000	02/07	10/07
A	1,2,3,7,8-pentaclorodibenzo-p-diossina	EPA 1613B 1994	fg	< 10000	02/07	10/07

**Documento firmato digitalmente ai sensi del D Lgs N.82 del 7 marzo 2005 e s.m.i**

I risultati contenuti nel presente Rapporto di prova si riferiscono esclusivamente al campione oggetto di analisi. Il presente Rapporto di prova non può essere riprodotto parzialmente, salvo autorizzazione scritta di Chelab.

CHELAB S.r.l. - Socio Unico, Company subject to the direction and coordination of Mérieux NutriSciences Corporation

Head Office: Via Fratta 25 31023 Resana, Italy Phone +39 0423.7177 Fax +39 0423.715058 www.merieuxnutrisciences.com/it

VAT nr. IT 01500900269, R.E.A Treviso n. 156079 Fully paid up € 103.480,00.

## Segue rapporto di prova 25LA15192 rev.00

### RISULTATI ANALITICI

	<u>Prova</u>	<u>Metodo di prova</u>	<u>U.M.</u>	<u>Valore</u>	<u>Inizio</u>	<u>Fine</u>
A	1,2,3,7,8-pentaclorodibenzofurano	EPA 1613B 1994	fg	< 10000	02/07	10/07
A	2,3,4,6,7,8-esaclorodibenzofurano	EPA 1613B 1994	fg	< 10000	02/07	10/07
A	2,3,4,7,8-pentaclorodibenzofurano	EPA 1613B 1994	fg	< 10000	02/07	10/07
A	2,3,7,8-tetraclorodibenzo-p-diossina	EPA 1613B 1994	fg	< 5000	02/07	10/07
A	2,3,7,8-tetraclorodibenzofurano	EPA 1613B 1994	fg	5000	02/07	10/07
A	octaclorodibenzo-p-diossina	EPA 1613B 1994	fg	< 20000	02/07	10/07
A	octaclorodibenzofurano	EPA 1613B 1994	fg	< 20000	02/07	10/07
A	tossicità equivalente (diossine)	EPA 1613B 1994	fg	< 5000	02/07	10/07

A: Prova eseguita presso il Laboratorio di Cairo Montenotte (SV) C.so Stalingrado, 50

B: Prova eseguita presso il Laboratorio di Porto Torres (SS) Via Giovanni da Verrazzano Z.I.

III: Prova eseguita fuori sede. La sede di riferimento compare vicino ai singoli parametri da campo.

#: Prova eseguita da laboratorio terzo

\$: Dati forniti dal cliente

MDL : Method Detection Limit

U.M. : Unità di Misura

<: Il risultato è da intendersi inferiore al limite di quantificazione (LOQ)

Il risultato, così come espresso, è stato ottenuto mediante elaborazione dei dati espressamente sottoscritti da chi ha eseguito il campionamento e/o dalla Committenza.

Il laboratorio declina ogni responsabilità in merito ai dati forniti dal cliente.

Ove i metodi lo richiedono, si garantisce il rispetto di tutte le condizioni ambientali necessarie al corretto svolgimento delle prove analitiche.

I risultati riportati nel presente rapporto di prova si riferiscono unicamente al campione effettivamente sottoposto a prova e, se fornito dal cliente, così come ricevuto.

Nel caso in cui il campione si presenti con alterazioni tali da poter influenzare i risultati analitici, ma il cliente ne chieda comunque l'analisi, il laboratorio declina ogni responsabilità.

#### **Persone che possono autorizzare i Rapporti di Prova:**

Dott. Massimiliano Brignone, Direttore della Sede di Cairo Montenotte

Dott. Stefano Pinna, Direttore della Sede di Porto Torres

Dott.ssa Tiziana Giusto, Direttore Responsabile del Laboratorio Rifiuti

Dott. Glauco Barbero, Responsabile del Settore Aria, Acqua, Terre di Cairo Montenotte

Dott.ssa Barbara Bergero, Responsabile del Settore Microbiologia, Microscopia, Ecotossicologia

Dott.ssa Elena Solari, Vice Responsabile del Settore Microbiologia, Microscopia, Ecotossicologia

Dott.ssa Silvia Mirengo, Coordinatore Laboratorio Rifiuti

#### **Il presente rapporto di prova è firmato digitalmente da:**

**Documento firmato digitalmente ai sensi del D Lgs N.82 del 7 marzo 2005 e s.m.i**

I risultati contenuti nel presente Rapporto di prova si riferiscono esclusivamente al campione oggetto di analisi. Il presente Rapporto di prova non può essere riprodotto parzialmente, salvo autorizzazione scritta di Chelab.

CHELAB S.r.l. - Socio Unico, Company subject to the direction and coordination of Mérieux NutriSciences Corporation

Head Office: Via Fratta 25 31023 Resana, Italy Phone +39 0423.7177 Fax +39 0423.715058 www.merieuxnutrisciences.com/it

VAT nr. IT 01500900269, R.E.A Treviso n. 156079 Fully paid up € 103.480,00.

**Segue rapporto di prova 25LA15192 rev.00**

**Dott. Glauco Barbero**  
**Ordine Interprovinciale dei Chimici e dei Fisici**  
**della Liguria n°1204**

----- **Fine rapporto di prova** -----

**Documento firmato digitalmente ai sensi del D Lgs N.82 del 7 marzo 2005 e s.m.i**

I risultati contenuti nel presente Rapporto di prova si riferiscono esclusivamente al campione oggetto di analisi. Il presente Rapporto di prova non può essere riprodotto parzialmente, salvo autorizzazione scritta di Chelab.

**CHELAB S.r.l. - Socio Unico, Company subject to the direction and coordination of Mérieux NutriSciences Corporation**

Head Office: Via Fratta 25 31023 Resana, Italy Phone +39 0423.7177 Fax +39 0423.715058 [www.merieuxnutrisciences.com/it](http://www.merieuxnutrisciences.com/it)

VAT nr. IT 01500900269, R.E.A Treviso n. 156079 Fully paid up € 103.480,00.

Rapporto di prova n°: **25LA15193 rev.00 del 30/07/2025**

Committente

**EDISON NEXT ENVIRONMENT SRL**VIA ACQUI, 86  
10098 RIVOLI TO*Dati del campione*Data arrivo: **02/07/2025**Matrice: **supporto per ambiente di lavoro**(\$) Descrizione: **PM A4 (Via del Tramonto 26 - Seveso)**

25LA15193

*Dati campionamento*Campionamento a cura di: **cliente, Zappino - Conedera**(\$) Inizio: **23/06/2025 08.00.00**(\$) Fine: **29/06/2025 08.00.00**(\$) Campionamento eseguito presso: **Seveso**(\$) Punto di campionamento: **PM A4 (Via del Tramonto 26 - Seveso)**

(\$) Tipo: ---

**RISULTATI ANALITICI**

	<u>Prova</u>	<u>Metodo di prova</u>	<u>U.M.</u>	<u>Valore</u>	<u>Inizio</u>	<u>Fine</u>
A	1,2,3,4,6,7,8-eptaclorodibenzopdiossina	EPA 1613B 1994	fg	< 20000	02/07	10/07
A	1,2,3,4,6,7,8-eptaclorodibenzofurano	EPA 1613B 1994	fg	< 20000	02/07	10/07
A	1,2,3,4,7,8,9-eptaclorodibenzofurano	EPA 1613B 1994	fg	< 20000	02/07	10/07
A	1,2,3,4,7,8-esaclorodibenzo-p-diossina	EPA 1613B 1994	fg	< 10000	02/07	10/07
A	1,2,3,4,7,8-esaclorodibenzofurano	EPA 1613B 1994	fg	< 10000	02/07	10/07
A	1,2,3,6,7,8-esaclorodibenzo-p-diossina	EPA 1613B 1994	fg	< 10000	02/07	10/07
A	1,2,3,6,7,8-esaclorodibenzofurano	EPA 1613B 1994	fg	< 10000	02/07	10/07
A	1,2,3,7,8,9-esaclorodibenzo-p-diossina	EPA 1613B 1994	fg	< 10000	02/07	10/07
A	1,2,3,7,8,9-esaclorodibenzofurano	EPA 1613B 1994	fg	< 10000	02/07	10/07
A	1,2,3,7,8-pentaclorodibenzo-p-diossina	EPA 1613B 1994	fg	< 10000	02/07	10/07

**Documento firmato digitalmente ai sensi del D Lgs N.82 del 7 marzo 2005 e s.m.i**

I risultati contenuti nel presente Rapporto di prova si riferiscono esclusivamente al campione oggetto di analisi. Il presente Rapporto di prova non può essere riprodotto parzialmente, salvo autorizzazione scritta di Chelab.

CHELAB S.r.l. - Socio Unico, Company subject to the direction and coordination of Mérieux NutriSciences Corporation

Head Office: Via Fratta 25 31023 Resana, Italy Phone +39 0423.7177 Fax +39 0423.715058 www.merieuxnutrisciences.com/it

VAT nr. IT 01500900269, R.E.A Treviso n. 156079 Fully paid up € 103.480,00.

## Segue rapporto di prova 25LA15193 rev.00

### RISULTATI ANALITICI

	<u>Prova</u>	<u>Metodo di prova</u>	<u>U.M.</u>	<u>Valore</u>	<u>Inizio</u>	<u>Fine</u>
A	1,2,3,7,8-pentaclorodibenzofurano	EPA 1613B 1994	fg	< 10000	02/07	10/07
A	2,3,4,6,7,8-esaclorodibenzofurano	EPA 1613B 1994	fg	< 10000	02/07	10/07
A	2,3,4,7,8-pentaclorodibenzofurano	EPA 1613B 1994	fg	< 10000	02/07	10/07
A	2,3,7,8-tetraclorodibenzo-p-diossina	EPA 1613B 1994	fg	< 5000	02/07	10/07
A	2,3,7,8-tetraclorodibenzofurano	EPA 1613B 1994	fg	< 5000	02/07	10/07
A	octaclorodibenzo-p-diossina	EPA 1613B 1994	fg	21000	02/07	10/07
A	octaclorodibenzofurano	EPA 1613B 1994	fg	< 20000	02/07	10/07
A	tossicità equivalente (diossine)	EPA 1613B 1994	fg	< 5000	02/07	10/07

A: Prova eseguita presso il Laboratorio di Cairo Montenotte (SV) C.so Stalingrado, 50

B: Prova eseguita presso il Laboratorio di Porto Torres (SS) Via Giovanni da Verrazzano Z.I.

III: Prova eseguita fuori sede. La sede di riferimento compare vicino ai singoli parametri da campo.

#: Prova eseguita da laboratorio terzo

\$: Dati forniti dal cliente

MDL : Method Detection Limit

U.M. : Unità di Misura

<: Il risultato è da intendersi inferiore al limite di quantificazione (LOQ)

Il risultato, così come espresso, è stato ottenuto mediante elaborazione dei dati espressamente sottoscritti da chi ha eseguito il campionamento e/o dalla Committenza.

Il laboratorio declina ogni responsabilità in merito ai dati forniti dal cliente.

Ove i metodi lo richiedono, si garantisce il rispetto di tutte le condizioni ambientali necessarie al corretto svolgimento delle prove analitiche.

I risultati riportati nel presente rapporto di prova si riferiscono unicamente al campione effettivamente sottoposto a prova e, se fornito dal cliente, così come ricevuto.

Nel caso in cui il campione si presenti con alterazioni tali da poter influenzare i risultati analitici, ma il cliente ne chieda comunque l'analisi, il laboratorio declina ogni responsabilità.

#### **Persone che possono autorizzare i Rapporti di Prova:**

Dott. Massimiliano Brignone, Direttore della Sede di Cairo Montenotte

Dott. Stefano Pinna, Direttore della Sede di Porto Torres

Dott.ssa Tiziana Giusto, Direttore Responsabile del Laboratorio Rifiuti

Dott. Glaucio Barbero, Responsabile del Settore Aria, Acqua, Terre di Cairo Montenotte

Dott.ssa Barbara Bergero, Responsabile del Settore Microbiologia, Microscopia, Ecotossicologia

Dott.ssa Elena Solari, Vice Responsabile del Settore Microbiologia, Microscopia, Ecotossicologia

Dott.ssa Silvia Mirengo, Coordinatore Laboratorio Rifiuti

#### **Il presente rapporto di prova è firmato digitalmente da:**

**Documento firmato digitalmente ai sensi del D Lgs N.82 del 7 marzo 2005 e s.m.i**

I risultati contenuti nel presente Rapporto di prova si riferiscono esclusivamente al campione oggetto di analisi. Il presente Rapporto di prova non può essere riprodotto parzialmente, salvo autorizzazione scritta di Chelab.

CHELAB S.r.l. - Socio Unico, Company subject to the direction and coordination of Mérieux NutriSciences Corporation

Head Office: Via Fratta 25 31023 Resana, Italy Phone +39 0423.7177 Fax +39 0423.715058 www.merieuxnutrisciences.com/it

VAT nr. IT 01500900269, R.E.A Treviso n. 156079 Fully paid up € 103.480,00.



**Segue rapporto di prova 25LA15193 rev.00**

**Dott. Glauco Barbero**  
**Ordine Interprovinciale dei Chimici e dei Fisici**  
**della Liguria n°1204**

----- **Fine rapporto di prova** -----

**Documento firmato digitalmente ai sensi del D Lgs N.82 del 7 marzo 2005 e s.m.i**

I risultati contenuti nel presente Rapporto di prova si riferiscono esclusivamente al campione oggetto di analisi. Il presente Rapporto di prova non può essere riprodotto parzialmente, salvo autorizzazione scritta di Chelab.

**CHELAB S.r.l. - Socio Unico, Company subject to the direction and coordination of Mérieux NutriSciences Corporation**

Head Office: Via Fratta 25 31023 Resana, Italy Phone +39 0423.7177 Fax +39 0423.715058 [www.merieuxnutrisciences.com/it](http://www.merieuxnutrisciences.com/it)

VAT nr. IT 01500900269, R.E.A Treviso n. 156079 Fully paid up € 103.480,00.

Rapporto di prova n°: **25LA15194 rev.00 del 30/07/2025**Committente  
**EDISON NEXT ENVIRONMENT SRL**  
VIA ACQUI, 86  
10098 RIVOLI TO*Dati del campione*Data arrivo: **02/07/2025**Matrice: **supporto per ambiente di lavoro**(\$) Descrizione: **PM A5 (Via Giovanni De Medici 60 - Cesano Maderno)**

25LA15194

*Dati campionamento*Campionamento a cura di: **cliente, Zappino - Conedera**(\$) Inizio: **23/06/2025 08.00.00**(\$) Fine: **29/06/2025 08.00.00**(\$) Campionamento eseguito presso: **Cesano Maderno**(\$) Punto di campionamento: **PM A5 (Via Giovanni De Medici 60 - Cesano Maderno)**

(\$) Tipo: ---

**RISULTATI ANALITICI**

	<u>Prova</u>	<u>Metodo di prova</u>	<u>U.M.</u>	<u>Valore</u>	<u>Inizio</u>	<u>Fine</u>
A	1,2,3,4,6,7,8-eptaclorodibenzopdiossina	EPA 1613B 1994	fg	< 20000	02/07	10/07
A	1,2,3,4,6,7,8-eptaclorodibenzofurano	EPA 1613B 1994	fg	< 20000	02/07	10/07
A	1,2,3,4,7,8,9-eptaclorodibenzofurano	EPA 1613B 1994	fg	< 20000	02/07	10/07
A	1,2,3,4,7,8-esaclorodibenzo-p-diossina	EPA 1613B 1994	fg	< 10000	02/07	10/07
A	1,2,3,4,7,8-esaclorodibenzofurano	EPA 1613B 1994	fg	< 10000	02/07	10/07
A	1,2,3,6,7,8-esaclorodibenzo-p-diossina	EPA 1613B 1994	fg	< 10000	02/07	10/07
A	1,2,3,6,7,8-esaclorodibenzofurano	EPA 1613B 1994	fg	< 10000	02/07	10/07
A	1,2,3,7,8,9-esaclorodibenzo-p-diossina	EPA 1613B 1994	fg	< 10000	02/07	10/07
A	1,2,3,7,8,9-esaclorodibenzofurano	EPA 1613B 1994	fg	< 10000	02/07	10/07
A	1,2,3,7,8-pentaclorodibenzo-p-diossina	EPA 1613B 1994	fg	< 10000	02/07	10/07

**Documento firmato digitalmente ai sensi del D Lgs N.82 del 7 marzo 2005 e s.m.i**

I risultati contenuti nel presente Rapporto di prova si riferiscono esclusivamente al campione oggetto di analisi. Il presente Rapporto di prova non può essere riprodotto parzialmente, salvo autorizzazione scritta di Chelab.

CHELAB S.r.l. - Socio Unico, Company subject to the direction and coordination of Mérieux NutriSciences Corporation

Head Office: Via Fratta 25 31023 Resana, Italy Phone +39 0423.7177 Fax +39 0423.715058 www.merieuxnutrisciences.com/it

VAT nr. IT 01500900269, R.E.A Treviso n. 156079 Fully paid up € 103.480,00.

## Segue rapporto di prova 25LA15194 rev.00

### RISULTATI ANALITICI

	<u>Prova</u>	<u>Metodo di prova</u>	<u>U.M.</u>	<u>Valore</u>	<u>Inizio</u>	<u>Fine</u>
A	1,2,3,7,8-pentaclorodibenzofurano	EPA 1613B 1994	fg	< 10000	02/07	10/07
A	2,3,4,6,7,8-esaclorodibenzofurano	EPA 1613B 1994	fg	< 10000	02/07	10/07
A	2,3,4,7,8-pentaclorodibenzofurano	EPA 1613B 1994	fg	< 10000	02/07	10/07
A	2,3,7,8-tetraclorodibenzo-p-diossina	EPA 1613B 1994	fg	< 5000	02/07	10/07
A	2,3,7,8-tetraclorodibenzofurano	EPA 1613B 1994	fg	5500	02/07	10/07
A	octaclorodibenzo-p-diossina	EPA 1613B 1994	fg	20000	02/07	10/07
A	octaclorodibenzofurano	EPA 1613B 1994	fg	< 20000	02/07	10/07
A	tossicità equivalente (diossine)	EPA 1613B 1994	fg	< 5000	02/07	10/07

A: Prova eseguita presso il Laboratorio di Cairo Montenotte (SV) C.so Stalingrado, 50

B: Prova eseguita presso il Laboratorio di Porto Torres (SS) Via Giovanni da Verrazzano Z.I.

III: Prova eseguita fuori sede. La sede di riferimento compare vicino ai singoli parametri da campo.

#: Prova eseguita da laboratorio terzo

\$: Dati forniti dal cliente

MDL : Method Detection Limit

U.M. : Unità di Misura

<: Il risultato è da intendersi inferiore al limite di quantificazione (LOQ)

Il risultato, così come espresso, è stato ottenuto mediante elaborazione dei dati espressamente sottoscritti da chi ha eseguito il campionamento e/o dalla Committenza.

Il laboratorio declina ogni responsabilità in merito ai dati forniti dal cliente.

Ove i metodi lo richiedono, si garantisce il rispetto di tutte le condizioni ambientali necessarie al corretto svolgimento delle prove analitiche.

I risultati riportati nel presente rapporto di prova si riferiscono unicamente al campione effettivamente sottoposto a prova e, se fornito dal cliente, così come ricevuto.

Nel caso in cui il campione si presenti con alterazioni tali da poter influenzare i risultati analitici, ma il cliente ne chieda comunque l'analisi, il laboratorio declina ogni responsabilità.

#### **Persone che possono autorizzare i Rapporti di Prova:**

Dott. Massimiliano Brignone, Direttore della Sede di Cairo Montenotte

Dott. Stefano Pinna, Direttore della Sede di Porto Torres

Dott.ssa Tiziana Giusto, Direttore Responsabile del Laboratorio Rifiuti

Dott. Glaucio Barbero, Responsabile del Settore Aria, Acqua, Terre di Cairo Montenotte

Dott.ssa Barbara Bergero, Responsabile del Settore Microbiologia, Microscopia, Ecotossicologia

Dott.ssa Elena Solari, Vice Responsabile del Settore Microbiologia, Microscopia, Ecotossicologia

Dott.ssa Silvia Mirengo, Coordinatore Laboratorio Rifiuti

#### **Il presente rapporto di prova è firmato digitalmente da:**

**Documento firmato digitalmente ai sensi del D Lgs N.82 del 7 marzo 2005 e s.m.i**

I risultati contenuti nel presente Rapporto di prova si riferiscono esclusivamente al campione oggetto di analisi. Il presente Rapporto di prova non può essere riprodotto parzialmente, salvo autorizzazione scritta di Chelab.

CHELAB S.r.l. - Socio Unico, Company subject to the direction and coordination of Mérieux NutriSciences Corporation

Head Office: Via Fratta 25 31023 Resana, Italy Phone +39 0423.7177 Fax +39 0423.715058 www.merieuxnutrisciences.com/it

VAT nr. IT 01500900269, R.E.A Treviso n. 156079 Fully paid up € 103.480,00.

**Segue rapporto di prova 25LA15194 rev.00**

**Dott. Glauco Barbero**  
**Ordine Interprovinciale dei Chimici e dei Fisici**  
**della Liguria n°1204**

----- **Fine rapporto di prova** -----

**Documento firmato digitalmente ai sensi del D Lgs N.82 del 7 marzo 2005 e s.m.i**

I risultati contenuti nel presente Rapporto di prova si riferiscono esclusivamente al campione oggetto di analisi. Il presente Rapporto di prova non può essere riprodotto parzialmente, salvo autorizzazione scritta di Chelab.

**CHELAB S.r.l. - Socio Unico, Company subject to the direction and coordination of Mérieux NutriSciences Corporation**

Head Office: Via Fratta 25 31023 Resana, Italy Phone +39 0423.7177 Fax +39 0423.715058 [www.merieuxnutrisciences.com/it](http://www.merieuxnutrisciences.com/it)

VAT nr. IT 01500900269, R.E.A Treviso n. 156079 Fully paid up € 103.480,00.

Rapporto di prova n°: **25LA15195 rev.00 del 30/07/2025**

Committente

**EDISON NEXT ENVIRONMENT SRL**VIA ACQUI, 86  
10098 RIVOLI TO*Dati del campione*Data arrivo: **02/07/2025**Matrice: **supporto per ambiente di lavoro**(\$) Descrizione: **PM A7 (Via Sant'Eurasia 24 - Cesano Maderno)**

25LA15195

*Dati campionamento*Campionamento a cura di: **cliente, Zappino - Conedera**(\$) Inizio: **23/06/2025 08.00.00**(\$) Fine: **29/06/2025 08.00.00**(\$) Campionamento eseguito presso: **Cesano Maderno**(\$) Punto di campionamento: **PM A7 (Via Sant'Eurasia 24 - Cesano Maderno)**

(\$) Tipo: ---

**RISULTATI ANALITICI**

	<u>Prova</u>	<u>Metodo di prova</u>	<u>U.M.</u>	<u>Valore</u>	<u>Inizio</u>	<u>Fine</u>
A	1,2,3,4,6,7,8-eptaclorodibenzopdiossina	EPA 1613B 1994	fg	< 20000	02/07	10/07
A	1,2,3,4,6,7,8-eptaclorodibenzofurano	EPA 1613B 1994	fg	< 20000	02/07	10/07
A	1,2,3,4,7,8,9-eptaclorodibenzofurano	EPA 1613B 1994	fg	< 20000	02/07	10/07
A	1,2,3,4,7,8-esaclorodibenzo-p-diossina	EPA 1613B 1994	fg	< 10000	02/07	10/07
A	1,2,3,4,7,8-esaclorodibenzofurano	EPA 1613B 1994	fg	< 10000	02/07	10/07
A	1,2,3,6,7,8-esaclorodibenzo-p-diossina	EPA 1613B 1994	fg	< 10000	02/07	10/07
A	1,2,3,6,7,8-esaclorodibenzofurano	EPA 1613B 1994	fg	< 10000	02/07	10/07
A	1,2,3,7,8,9-esaclorodibenzo-p-diossina	EPA 1613B 1994	fg	< 10000	02/07	10/07
A	1,2,3,7,8,9-esaclorodibenzofurano	EPA 1613B 1994	fg	< 10000	02/07	10/07
A	1,2,3,7,8-pentaclorodibenzo-p-diossina	EPA 1613B 1994	fg	< 10000	02/07	10/07

**Documento firmato digitalmente ai sensi del D Lgs N.82 del 7 marzo 2005 e s.m.i**

I risultati contenuti nel presente Rapporto di prova si riferiscono esclusivamente al campione oggetto di analisi. Il presente Rapporto di prova non può essere riprodotto parzialmente, salvo autorizzazione scritta di Chelab.

CHELAB S.r.l. - Socio Unico, Company subject to the direction and coordination of Mérieux NutriSciences Corporation

Head Office: Via Fratta 25 31023 Resana, Italy Phone +39 0423.7177 Fax +39 0423.715058 www.merieuxnutrisciences.com/it

VAT nr. IT 01500900269, R.E.A Treviso n. 156079 Fully paid up € 103.480,00.



## Segue rapporto di prova 25LA15195 rev.00

### RISULTATI ANALITICI

	<u>Prova</u>	<u>Metodo di prova</u>	<u>U.M.</u>	<u>Valore</u>	<u>Inizio</u>	<u>Fine</u>
A	1,2,3,7,8-pentaclorodibenzofurano	EPA 1613B 1994	fg	< 10000	02/07	10/07
A	2,3,4,6,7,8-esaclorodibenzofurano	EPA 1613B 1994	fg	< 10000	02/07	10/07
A	2,3,4,7,8-pentaclorodibenzofurano	EPA 1613B 1994	fg	< 10000	02/07	10/07
A	2,3,7,8-tetraclorodibenzo-p-diossina	EPA 1613B 1994	fg	< 5000	02/07	10/07
A	2,3,7,8-tetraclorodibenzofurano	EPA 1613B 1994	fg	< 5000	02/07	10/07
A	octaclorodibenzo-p-diossina	EPA 1613B 1994	fg	< 20000	02/07	10/07
A	octaclorodibenzofurano	EPA 1613B 1994	fg	< 20000	02/07	10/07
A	tossicità equivalente (diossine)	EPA 1613B 1994	fg	< 5000	02/07	10/07

A: Prova eseguita presso il Laboratorio di Cairo Montenotte (SV) C.so Stalingrado, 50

B: Prova eseguita presso il Laboratorio di Porto Torres (SS) Via Giovanni da Verrazzano Z.I.

III: Prova eseguita fuori sede. La sede di riferimento compare vicino ai singoli parametri da campo.

#: Prova eseguita da laboratorio terzo

\$: Dati forniti dal cliente

MDL : Method Detection Limit

U.M. : Unità di Misura

<: Il risultato è da intendersi inferiore al limite di quantificazione (LOQ)

Il risultato, così come espresso, è stato ottenuto mediante elaborazione dei dati espressamente sottoscritti da chi ha eseguito il campionamento e/o dalla Committenza.

Il laboratorio declina ogni responsabilità in merito ai dati forniti dal cliente.

Ove i metodi lo richiedono, si garantisce il rispetto di tutte le condizioni ambientali necessarie al corretto svolgimento delle prove analitiche.

I risultati riportati nel presente rapporto di prova si riferiscono unicamente al campione effettivamente sottoposto a prova e, se fornito dal cliente, così come ricevuto.

Nel caso in cui il campione si presenti con alterazioni tali da poter influenzare i risultati analitici, ma il cliente ne chieda comunque l'analisi, il laboratorio declina ogni responsabilità.

#### **Persone che possono autorizzare i Rapporti di Prova:**

Dott. Massimiliano Brignone, Direttore della Sede di Cairo Montenotte

Dott. Stefano Pinna, Direttore della Sede di Porto Torres

Dott.ssa Tiziana Giusto, Direttore Responsabile del Laboratorio Rifiuti

Dott. Glaucio Barbero, Responsabile del Settore Aria, Acqua, Terre di Cairo Montenotte

Dott.ssa Barbara Bergero, Responsabile del Settore Microbiologia, Microscopia, Ecotossicologia

Dott.ssa Elena Solari, Vice Responsabile del Settore Microbiologia, Microscopia, Ecotossicologia

Dott.ssa Silvia Mirengo, Coordinatore Laboratorio Rifiuti

#### **Il presente rapporto di prova è firmato digitalmente da:**

**Documento firmato digitalmente ai sensi del D Lgs N.82 del 7 marzo 2005 e s.m.i**

I risultati contenuti nel presente Rapporto di prova si riferiscono esclusivamente al campione oggetto di analisi. Il presente Rapporto di prova non può essere riprodotto parzialmente, salvo autorizzazione scritta di Chelab.

CHELAB S.r.l. - Socio Unico, Company subject to the direction and coordination of Mérieux NutriSciences Corporation

Head Office: Via Fratta 25 31023 Resana, Italy Phone +39 0423.7177 Fax +39 0423.715058 www.merieuxnutrisciences.com/it

VAT nr. IT 01500900269, R.E.A Treviso n. 156079 Fully paid up € 103.480,00.

**Segue rapporto di prova 25LA15195 rev.00**

**Dott. Glauco Barbero**  
**Ordine Interprovinciale dei Chimici e dei Fisici**  
**della Liguria n°1204**

----- **Fine rapporto di prova** -----

**Documento firmato digitalmente ai sensi del D Lgs N.82 del 7 marzo 2005 e s.m.i**

I risultati contenuti nel presente Rapporto di prova si riferiscono esclusivamente al campione oggetto di analisi. Il presente Rapporto di prova non può essere riprodotto parzialmente, salvo autorizzazione scritta di Chelab.

**CHELAB S.r.l. - Socio Unico, Company subject to the direction and coordination of Mérieux NutriSciences Corporation**

Head Office: Via Fratta 25 31023 Resana, Italy Phone +39 0423.7177 Fax +39 0423.715058 [www.merieuxnutrisciences.com/it](http://www.merieuxnutrisciences.com/it)

VAT nr. IT 01500900269, R.E.A Treviso n. 156079 Fully paid up € 103.480,00.

Rapporto di prova n°: **25LA15196 rev.00 del 30/07/2025**

Committente

**EDISON NEXT ENVIRONMENT SRL**VIA ACQUI, 86  
10098 RIVOLI TO*Dati del campione*Data arrivo: **02/07/2025**Matrice: **supporto per ambiente di lavoro**(\$) Descrizione: **PM A8 (Via Manzoni 99 - Cesano Maderno)**

25LA15196

*Dati campionamento*Campionamento a cura di: **cliente, Zappino - Conedera**(\$) Inizio: **23/06/2025 08.00.00**(\$) Fine: **29/06/2025 08.00.00**(\$) Campionamento eseguito presso: **Cesano Maderno**(\$) Punto di campionamento: **PM A8 (Via Manzoni 99 - Cesano Maderno)**

(\$) Tipo: ---

**RISULTATI ANALITICI**

	<u>Prova</u>	<u>Metodo di prova</u>	<u>U.M.</u>	<u>Valore</u>	<u>Inizio</u>	<u>Fine</u>
A	1,2,3,4,6,7,8-eptaclorodibenzopdiossina	EPA 1613B 1994	fg	< 20000	02/07	10/07
A	1,2,3,4,6,7,8-eptaclorodibenzofurano	EPA 1613B 1994	fg	< 20000	02/07	10/07
A	1,2,3,4,7,8,9-eptaclorodibenzofurano	EPA 1613B 1994	fg	< 20000	02/07	10/07
A	1,2,3,4,7,8-esaclorodibenzo-p-diossina	EPA 1613B 1994	fg	< 10000	02/07	10/07
A	1,2,3,4,7,8-esaclorodibenzofurano	EPA 1613B 1994	fg	< 10000	02/07	10/07
A	1,2,3,6,7,8-esaclorodibenzo-p-diossina	EPA 1613B 1994	fg	< 10000	02/07	10/07
A	1,2,3,6,7,8-esaclorodibenzofurano	EPA 1613B 1994	fg	< 10000	02/07	10/07
A	1,2,3,7,8,9-esaclorodibenzo-p-diossina	EPA 1613B 1994	fg	< 10000	02/07	10/07
A	1,2,3,7,8,9-esaclorodibenzofurano	EPA 1613B 1994	fg	< 10000	02/07	10/07
A	1,2,3,7,8-pentaclorodibenzo-p-diossina	EPA 1613B 1994	fg	< 10000	02/07	10/07

**Documento firmato digitalmente ai sensi del D Lgs N.82 del 7 marzo 2005 e s.m.i**

I risultati contenuti nel presente Rapporto di prova si riferiscono esclusivamente al campione oggetto di analisi. Il presente Rapporto di prova non può essere riprodotto parzialmente, salvo autorizzazione scritta di Chelab.

CHELAB S.r.l. - Socio Unico, Company subject to the direction and coordination of Mérieux NutriSciences Corporation

Head Office: Via Fratta 25 31023 Resana, Italy Phone +39 0423.7177 Fax +39 0423.715058 www.merieuxnutrisciences.com/it

VAT nr. IT 01500900269, R.E.A Treviso n. 156079 Fully paid up € 103.480,00.

## Segue rapporto di prova 25LA15196 rev.00

### RISULTATI ANALITICI

	<u>Prova</u>	<u>Metodo di prova</u>	<u>U.M.</u>	<u>Valore</u>	<u>Inizio</u>	<u>Fine</u>
A	1,2,3,7,8-pentaclorodibenzofurano	EPA 1613B 1994	fg	< 10000	02/07	10/07
A	2,3,4,6,7,8-esaclorodibenzofurano	EPA 1613B 1994	fg	< 10000	02/07	10/07
A	2,3,4,7,8-pentaclorodibenzofurano	EPA 1613B 1994	fg	11000	02/07	10/07
A	2,3,7,8-tetraclorodibenzo-p-diossina	EPA 1613B 1994	fg	< 5000	02/07	10/07
A	2,3,7,8-tetraclorodibenzofurano	EPA 1613B 1994	fg	7300	02/07	10/07
A	octaclorodibenzo-p-diossina	EPA 1613B 1994	fg	< 20000	02/07	10/07
A	octaclorodibenzofurano	EPA 1613B 1994	fg	< 20000	02/07	10/07
A	tossicità equivalente (diossine)	EPA 1613B 1994	fg	< 5000	02/07	10/07

A: Prova eseguita presso il Laboratorio di Cairo Montenotte (SV) C.so Stalingrado, 50

B: Prova eseguita presso il Laboratorio di Porto Torres (SS) Via Giovanni da Verrazzano Z.I.

III: Prova eseguita fuori sede. La sede di riferimento compare vicino ai singoli parametri da campo.

#: Prova eseguita da laboratorio terzo

\$: Dati forniti dal cliente

MDL : Method Detection Limit

U.M. : Unità di Misura

<: Il risultato è da intendersi inferiore al limite di quantificazione (LOQ)

Il risultato, così come espresso, è stato ottenuto mediante elaborazione dei dati espressamente sottoscritti da chi ha eseguito il campionamento e/o dalla Committenza.

Il laboratorio declina ogni responsabilità in merito ai dati forniti dal cliente.

Ove i metodi lo richiedono, si garantisce il rispetto di tutte le condizioni ambientali necessarie al corretto svolgimento delle prove analitiche.

I risultati riportati nel presente rapporto di prova si riferiscono unicamente al campione effettivamente sottoposto a prova e, se fornito dal cliente, così come ricevuto.

Nel caso in cui il campione si presenti con alterazioni tali da poter influenzare i risultati analitici, ma il cliente ne chieda comunque l'analisi, il laboratorio declina ogni responsabilità.

#### **Persone che possono autorizzare i Rapporti di Prova:**

Dott. Massimiliano Brignone, Direttore della Sede di Cairo Montenotte

Dott. Stefano Pinna, Direttore della Sede di Porto Torres

Dott.ssa Tiziana Giusto, Direttore Responsabile del Laboratorio Rifiuti

Dott. Glaucio Barbero, Responsabile del Settore Aria, Acqua, Terre di Cairo Montenotte

Dott.ssa Barbara Bergero, Responsabile del Settore Microbiologia, Microscopia, Ecotossicologia

Dott.ssa Elena Solari, Vice Responsabile del Settore Microbiologia, Microscopia, Ecotossicologia

Dott.ssa Silvia Mirengo, Coordinatore Laboratorio Rifiuti

#### **Il presente rapporto di prova è firmato digitalmente da:**

**Documento firmato digitalmente ai sensi del D Lgs N.82 del 7 marzo 2005 e s.m.i**

I risultati contenuti nel presente Rapporto di prova si riferiscono esclusivamente al campione oggetto di analisi. Il presente Rapporto di prova non può essere riprodotto parzialmente, salvo autorizzazione scritta di Chelab.

CHELAB S.r.l. - Socio Unico, Company subject to the direction and coordination of Mérieux NutriSciences Corporation

Head Office: Via Fratta 25 31023 Resana, Italy Phone +39 0423.7177 Fax +39 0423.715058 www.merieuxnutrisciences.com/it

VAT nr. IT 01500900269, R.E.A Treviso n. 156079 Fully paid up € 103.480,00.

**Segue rapporto di prova 25LA15196 rev.00**

**Dott. Glauco Barbero**  
**Ordine Interprovinciale dei Chimici e dei Fisici**  
**della Liguria n°1204**

----- **Fine rapporto di prova** -----

**Documento firmato digitalmente ai sensi del D Lgs N.82 del 7 marzo 2005 e s.m.i**

I risultati contenuti nel presente Rapporto di prova si riferiscono esclusivamente al campione oggetto di analisi. Il presente Rapporto di prova non può essere riprodotto parzialmente, salvo autorizzazione scritta di Chelab.

**CHELAB S.r.l. - Socio Unico, Company subject to the direction and coordination of Mérieux NutriSciences Corporation**

Head Office: Via Fratta 25 31023 Resana, Italy Phone +39 0423.7177 Fax +39 0423.715058 [www.merieuxnutrisciences.com/it](http://www.merieuxnutrisciences.com/it)

VAT nr. IT 01500900269, R.E.A Treviso n. 156079 Fully paid up € 103.480,00.



Rapporto di prova n°: **25LA15197 rev.00 del 30/07/2025**Committente  
**EDISON NEXT ENVIRONMENT SRL**  
VIA ACQUI, 86  
10098 RIVOLI TO*Dati del campione*Data arrivo: **02/07/2025**Matrice: **supporto per ambiente di lavoro**(\$) Descrizione: **PM A10 (Via Sant'Agostino 2 - Seveso)**

25LA15197

*Dati campionamento*Campionamento a cura di: **cliente, Zappino - Conedera**(\$) Inizio: **23/06/2025 08.00.00**(\$) Fine: **29/06/2025 08.00.00**(\$) Campionamento eseguito presso: **Seveso**(\$) Punto di campionamento: **PM A10 (Via Sant'Agostino 2 - Seveso)**

(\$) Tipo: ---

**RISULTATI ANALITICI**

	<u>Prova</u>	<u>Metodo di prova</u>	<u>U.M.</u>	<u>Valore</u>	<u>Inizio</u>	<u>Fine</u>
A	1,2,3,4,6,7,8-eptaclorodibenzopdiossina	EPA 1613B 1994	fg	< 20000	02/07	11/07
A	1,2,3,4,6,7,8-eptaclorodibenzofurano	EPA 1613B 1994	fg	< 20000	02/07	11/07
A	1,2,3,4,7,8,9-eptaclorodibenzofurano	EPA 1613B 1994	fg	< 20000	02/07	11/07
A	1,2,3,4,7,8-esaclorodibenzo-p-diossina	EPA 1613B 1994	fg	< 10000	02/07	11/07
A	1,2,3,4,7,8-esaclorodibenzofurano	EPA 1613B 1994	fg	< 10000	02/07	11/07
A	1,2,3,6,7,8-esaclorodibenzo-p-diossina	EPA 1613B 1994	fg	< 10000	02/07	11/07
A	1,2,3,6,7,8-esaclorodibenzofurano	EPA 1613B 1994	fg	< 10000	02/07	11/07
A	1,2,3,7,8,9-esaclorodibenzo-p-diossina	EPA 1613B 1994	fg	< 10000	02/07	11/07
A	1,2,3,7,8,9-esaclorodibenzofurano	EPA 1613B 1994	fg	< 10000	02/07	11/07
A	1,2,3,7,8-pentaclorodibenzo-p-diossina	EPA 1613B 1994	fg	< 10000	02/07	11/07

**Documento firmato digitalmente ai sensi del D Lgs N.82 del 7 marzo 2005 e s.m.i**

I risultati contenuti nel presente Rapporto di prova si riferiscono esclusivamente al campione oggetto di analisi. Il presente Rapporto di prova non può essere riprodotto parzialmente, salvo autorizzazione scritta di Chelab.

CHELAB S.r.l. - Socio Unico, Company subject to the direction and coordination of Mérieux NutriSciences Corporation

Head Office: Via Fratta 25 31023 Resana, Italy Phone +39 0423.7177 Fax +39 0423.715058 www.merieuxnutrisciences.com/it

VAT nr. IT 01500900269, R.E.A Treviso n. 156079 Fully paid up € 103.480,00.

## Segue rapporto di prova 25LA15197 rev.00

### RISULTATI ANALITICI

	<u>Prova</u>	<u>Metodo di prova</u>	<u>U.M.</u>	<u>Valore</u>	<u>Inizio</u>	<u>Fine</u>
A	1,2,3,7,8-pentaclorodibenzofurano	EPA 1613B 1994	fg	< 10000	02/07	11/07
A	2,3,4,6,7,8-esaclorodibenzofurano	EPA 1613B 1994	fg	< 10000	02/07	11/07
A	2,3,4,7,8-pentaclorodibenzofurano	EPA 1613B 1994	fg	< 10000	02/07	11/07
A	2,3,7,8-tetraclorodibenzo-p-diossina	EPA 1613B 1994	fg	< 5000	02/07	11/07
A	2,3,7,8-tetraclorodibenzofurano	EPA 1613B 1994	fg	< 5000	02/07	11/07
A	octaclorodibenzo-p-diossina	EPA 1613B 1994	fg	< 20000	02/07	11/07
A	octaclorodibenzofurano	EPA 1613B 1994	fg	< 20000	02/07	11/07
A	tossicità equivalente (diossine)	EPA 1613B 1994	fg	< 5000	02/07	11/07

A: Prova eseguita presso il Laboratorio di Cairo Montenotte (SV) C.so Stalingrado, 50

B: Prova eseguita presso il Laboratorio di Porto Torres (SS) Via Giovanni da Verrazzano Z.I.

III: Prova eseguita fuori sede. La sede di riferimento compare vicino ai singoli parametri da campo.

#: Prova eseguita da laboratorio terzo

\$: Dati forniti dal cliente

MDL : Method Detection Limit

U.M. : Unità di Misura

<: Il risultato è da intendersi inferiore al limite di quantificazione (LOQ)

Il risultato, così come espresso, è stato ottenuto mediante elaborazione dei dati espressamente sottoscritti da chi ha eseguito il campionamento e/o dalla Committenza.

Il laboratorio declina ogni responsabilità in merito ai dati forniti dal cliente.

Ove i metodi lo richiedono, si garantisce il rispetto di tutte le condizioni ambientali necessarie al corretto svolgimento delle prove analitiche.

I risultati riportati nel presente rapporto di prova si riferiscono unicamente al campione effettivamente sottoposto a prova e, se fornito dal cliente, così come ricevuto.

Nel caso in cui il campione si presenti con alterazioni tali da poter influenzare i risultati analitici, ma il cliente ne chieda comunque l'analisi, il laboratorio declina ogni responsabilità.

#### **Persone che possono autorizzare i Rapporti di Prova:**

Dott. Massimiliano Brignone, Direttore della Sede di Cairo Montenotte

Dott. Stefano Pinna, Direttore della Sede di Porto Torres

Dott.ssa Tiziana Giusto, Direttore Responsabile del Laboratorio Rifiuti

Dott. Glaucio Barbero, Responsabile del Settore Aria, Acqua, Terre di Cairo Montenotte

Dott.ssa Barbara Bergero, Responsabile del Settore Microbiologia, Microscopia, Ecotossicologia

Dott.ssa Elena Solari, Vice Responsabile del Settore Microbiologia, Microscopia, Ecotossicologia

Dott.ssa Silvia Mirengo, Coordinatore Laboratorio Rifiuti

#### **Il presente rapporto di prova è firmato digitalmente da:**

**Documento firmato digitalmente ai sensi del D Lgs N.82 del 7 marzo 2005 e s.m.i**

I risultati contenuti nel presente Rapporto di prova si riferiscono esclusivamente al campione oggetto di analisi. Il presente Rapporto di prova non può essere riprodotto parzialmente, salvo autorizzazione scritta di Chelab.

CHELAB S.r.l. - Socio Unico, Company subject to the direction and coordination of Mérieux NutriSciences Corporation

Head Office: Via Fratta 25 31023 Resana, Italy Phone +39 0423.7177 Fax +39 0423.715058 www.merieuxnutrisciences.com/it

VAT nr. IT 01500900269, R.E.A Treviso n. 156079 Fully paid up € 103.480,00.

**Segue rapporto di prova 25LA15197 rev.00**

**Dott. Glauco Barbero**  
**Ordine Interprovinciale dei Chimici e dei Fisici**  
**della Liguria n°1204**

----- **Fine rapporto di prova** -----

**Documento firmato digitalmente ai sensi del D Lgs N.82 del 7 marzo 2005 e s.m.i**

I risultati contenuti nel presente Rapporto di prova si riferiscono esclusivamente al campione oggetto di analisi. Il presente Rapporto di prova non può essere riprodotto parzialmente, salvo autorizzazione scritta di Chelab.

**CHELAB S.r.l. - Socio Unico, Company subject to the direction and coordination of Mérieux NutriSciences Corporation**

Head Office: Via Fratta 25 31023 Resana, Italy Phone +39 0423.7177 Fax +39 0423.715058 [www.merieuxnutrisciences.com/it](http://www.merieuxnutrisciences.com/it)

VAT nr. IT 01500900269, R.E.A Treviso n. 156079 Fully paid up € 103.480,00.