

EDISON NEXT ENVIRONMENT Srl Via Acqui, 86 - 10098 Rivoli (TO) Tel. +39 011 9513 901 – Fax +39 011 9513 665 info_edisonnextenvironment@edison.it nextenvironment@pec.edison.it www.edisonnext.it Capitale Sociale euro 1.000.000,00 i.v. Reg. Imprese - C.F. e P. IVA n. 11716780017 Direzione e coordinamento ex. Art. 2497 cc da parte di Edison SpA		Protocollo: REL/U/2026/000023		
		Codifica documento: INT_25_03686		
		Descrizione elaborato: Relazione Tecnica		
Sede operativa A <input checked="" type="checkbox"/>	Sede operativa B <input type="checkbox"/>	Pagina 1 di 19		
Via Acqui, 86 10098 Rivoli (TO) Tel. +39 011 9513 901 Fax +39 011 9513 665	Via ex Aeroporto c/o Consorzio "Il Sole – Lotto G1 80038 Pomigliano d'arco (NA) Tel. +39 081 3445075 Fax +39 081 3445071	Allegati: 4		
		Note:		
PEDELOMBARDA NUOVA S.C.P.A. MONITORAGGIO COMPONENTE ATMOSFERA CORSO D'OPERA - 27 OTTOBRE - 1 NOVEMBRE 2025				
LISTA DI DISTRIBUZIONE: Pedelombarda nuova S.c.p.A. Via Adige 19 20135 Milano				
Rev.	[Indicare brevemente motivo della Revisione. In caso di Rev.00 indicare Prima Emissione]			
	Data	Elaborazione	Verifica	Approvazione
00	12/01/26	Firmato elettronicamente da Donato Troiano Project Manager	Firmato elettronicamente da Nicola Molicacolella Responsabile campionamento e analisi di campo aria	Firmato elettronicamente da Marco Scarrone Responsabile Environment and Safety Advisory

INDICE

1. PREMESSA.....	3
2. DOCUMENTAZIONE DI RIFERIMENTO	4
3. PARAMETRI E STAZIONI DI MONITORAGGIO	4
3.1 MONITORAGGIO PM_{2,5}, PM₁₀ E DISSINE: STRUMENTAZIONE, METODICHE ED ATTIVITÀ ESEGUITE	5
3.2 MONITORAGGIO PARAMETRI METEOROLOGICI.....	6
4. RISULTATI DEL MONITORAGGIO	7
5. RISULTATI DEL RILIEVO DEI PARAMETRI METEOROLOGICI	15

ALLEGATI:

ALLEGATO 1: SCHEDE UBICAZIONI STAZIONI RECETTORI

ALLEGATO 2: GRAFICI STAZIONE METEOROLOGICA ARPA MARIANO COMENSE

ALLEGATO 3: GRAFICI CURVA LIMITE

ALLEGATO 4: RAPPORTI DI PROVA

1. PREMESSA

Il presente documento illustra i risultati del monitoraggio ambientale Corso d'opera della componente atmosfera eseguito da Edison Next Environment S.r.l. su incarico di Consorzio Pedelombarda Nuova S.c.p.A. e condotto secondo quanto riportato nel documento *"Siti Contaminati – Progetto esecutivo di bonifica area ex-Icmesa – Piano di monitoraggio polveri e Diossine – Definizione dei limiti di attenzione e di intervento"*.

Le attività di monitoraggio ambientale Corso D'Operam in oggetto sono state svolte, a partire dal 27 Ottobre al 1° Novembre 2025, su n°7 stazioni recettori situati lungo l'asse viario SS 35 dei Giovi nel comune di Cesano Maderno, Seveso e Meda, in conformità al Piano di monitoraggio di riferimento, di cui sopra.

I parametri monitorati sono stati PM_{2,5}, PM₁₀ e Diossine.



Figura 1.1: Inquadramento dell'area di intervento.

2. DOCUMENTAZIONE DI RIFERIMENTO

Le attività sono state eseguite in conformità ai criteri metodologici indicati nel documento di riferimento “Siti Contaminati – Progetto esecutivo di bonifica area ex-Icmesa – Piano di monitoraggio polveri e Diossine – Definizione dei limiti di attenzione e di intervento”.

I principali riferimenti tecnico-normativi considerati per eseguire le attività sono le seguenti:

- D.Lgs. n. 152/2006 e s.m.i. “Norme in materia ambientale” – Parte Quinta concernente “Norme in materia di tutela dell’aria e di riduzione delle emissioni in atmosfera”
- D.Lgs. n. 155/2010 e s.m.i. “Attuazione della Direttiva Europea 2008/50/CE relativa alla qualità dell’aria ambiente e per un’aria più pulita in Europa”
- Campionamento PM_{2,5} e PM₁₀: Norma EN 12341:2023;
- Campionamento Diossina: Norma EPA TO-9A 1999.
- Analisi Diossina: Norma EPA 1613 B 1994.
-

3. PARAMETRI E STAZIONI DI MONITORAGGIO

In accordo con quanto richiesto, le attività di monitoraggio hanno interessato i seguenti parametri:

- PM_{2,5};
- PM₁₀
- Diossine.

Le attività di rilievo, descritte nel successivo paragrafo, sono state eseguite in corrispondenza delle n. 7 stazioni recettori previste dal Piano di Monitoraggio ambientale di riferimento.

In particolare, l’ubicazione delle n°7 stazioni recettori sono riportate in tabella 3.1 con coordinate WGS 84 (EPSG 4326). In allegato 1 si riportano le schede dedicate.

Punti di monitoraggio	Coordinate geografiche WGS 84	
	X	Y
PM A1	9.154505	45.652225
PM A2	9.155600	45.654534
PM A3	9.156244	45.648260
PM A4	9.157788	45.642632
PM A5	9.162091	45.634271
PM A7	9.163856	45.624702
PM A10	9.155034	45.649868
Centralina meteo	9.162091	45.634271

Tabella 3.1 – Coordinate stazioni recettori

3.1 MONITORAGGIO PM_{2,5}, PM₁₀ E DIOSSINE: STRUMENTAZIONE, METODICHE ED ATTIVITÀ ESEGUITE

Il monitoraggio delle polveri è stato eseguito in simultanea sulle stazioni recettori PM A1, PM A2, PM A3, PM A 4, PM A5, PM A7 e PM A10 dal 27 Ottobre al °1 Novembre 2025.

In ognuno dei punti di indagine sopra descritti è stato condotto un monitoraggio per 6 giorni continuativi.

Per l'esecuzione del monitoraggio sono state utilizzate le seguenti strumentazioni:

- **Particolato:** Campionatore automatico sequenziale per esterni mod SkyPost della TCR Tecora o mod. Gemini di Dadolab. Il sistema di campionamento permette il monitoraggio in continuo del particolato atmosferico. Le caratteristiche pneumatiche garantiscono un campionamento a portata costante ad un valore di 2,3 m³/h. Il prelievo dell'aria avviene attraverso un'appropriata testa di campionamento e un successivo separatore a impatto inerziale che permette la separazione delle diverse frazioni di particolato. La frazione di PM₁₀ e PM_{2,5} così ottenuta viene trasportata su mezzo filtrante costituito da una membrana in fibra di vetro del diametro di 47 mm che viene trasportata in appositi contenitori codificati. I tempi di campionamento vengono programmati dall'operatore. Il campionatore è in grado di ripartire automaticamente dopo ogni eventuale interruzione di corrente e di registrare la data e l'ora di ogni interruzione di corrente che abbia durata superiore al minuto. Il sistema fornisce all'operatore un'interfaccia tramite la quale visualizzare a richiesta i dati relativi al campionamento in corso e quelli relativi a misure già effettuate. In caso di perdita temporanea dell'alimentazione di rete, il sistema mantiene integro il proprio orologio di sistema e i dati fino allora memorizzati per un periodo di almeno 7 giorni senza alimentazione di rete. Al momento del ripristino dell'alimentazione il campionatore può automaticamente riprendere le corrette sequenze di campionamento.

Ogni filtro campionato è stato analizzato presso Edison Next Environment Accreditato n° 02194 per la determinazione di:

- PM_{2,5} e PM₁₀ secondo la UNI EN 12341:2023. L'analisi consiste in una differenza di pesata delle membrane pre e post campionamento opportunamente stabilizzate per temperatura ed umidità come prescritto dalla norma. La concentrazione del parametro è individuata come rapporto tra il delta delle pesate ed il volume di aria campionato.
- **Diossine:** Campionatore ad alto volume "stand alone" per esterni Echo Hi-Vol della TCR Tecora o Air Flow HVS - Alto volume di AMS Analitica. Il sistema è costituito da una pompa ad alto flusso dotata di un alloggiamento per filtri del diametro di 102 mm e un alloggiamento per cartucce assorbenti conforme alla norma EPA-TO09. Nel monitoraggio condotto sono stati utilizzati filtri in fibra di vetro e cartucce PUF impostando l'aspirazione a 250 l/m per 24 ore. Nel corso del monitoraggio sono stati monitorati 7 giorni consecutivi. I filtri e Puf campionati, sono analizzati dal Laboratorio Mérieux NutriSciences – Chelab S.r.l. Accreditato n° 0288 L. Per le analisi delle diossine è stato applicato il metodo di prova EPA 1613 B 1994.

3.2 MONITORAGGIO PARAMETRI METEOROLOGICI

Nel corso del periodo di monitoraggio si è provveduto al rilievo dei parametri meteorologici in virtù dell'installazione della centralina meteorologica Davis Vantage Pro 2 in corrispondenza di un'ubicazione "baricentrica" rispetto alle varie stazioni ricettori.



Figura 3.2.1 – Centralina meteorologica con coordinate WGS 84 (EPSG 4326) X 9.162091, Y 45.634271

La centralina è rimasta in funzione per tutta la durata del monitoraggio atmosferico, nel dettaglio sono stati rilevati i dati dalle ore 00:00 del 27/10/2025 alle ore 23:59 del 01/11/2025.

Nel corso del monitoraggio sono stati rilevati i seguenti parametri:

- Temperatura (°C)
- Umidità (%)
- Pressione atmosferica (mBar)
- Direzione dei venti (°N)
- Velocità del vento (m/s)
- Precipitazioni (mm);
- Radiazione solare.

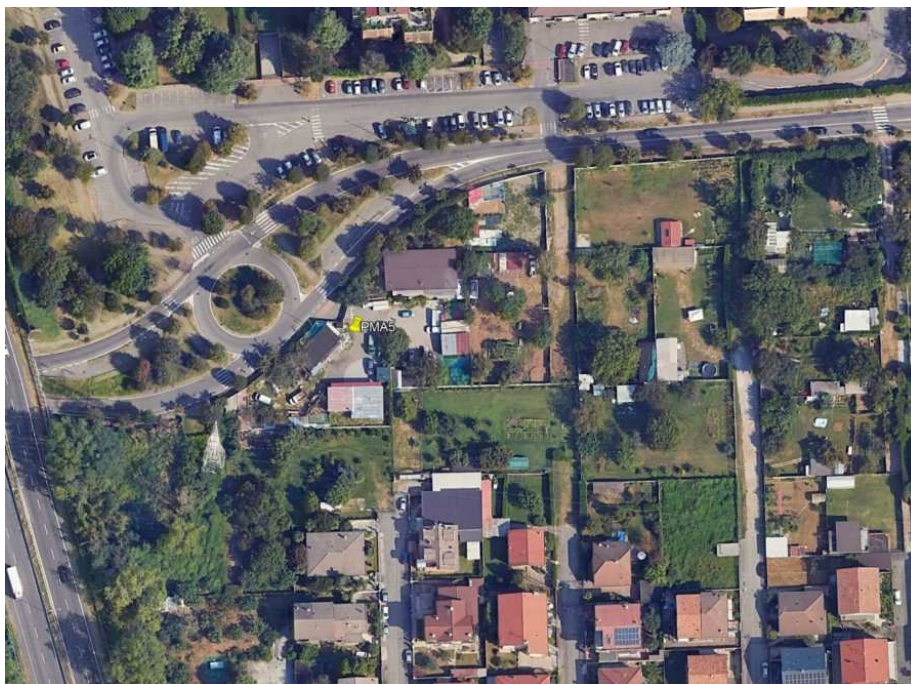
4. RISULTATI DEL MONITORAGGIO

Nella settimana oggetto della presente relazione non sono state eseguite attività di movimentazione terreno ma attività di collaudo all'interno delle aree sorgenti nel lotto 1.

Il monitoraggio è stato eseguito presso i recettori seguenti:

- PM A1 funzionale al Lotto 1
- PM A2 funzionale al Lotto 1
- PM A3 funzionale al Lotto 2
- PM A4 funzionale al Lotto 2A
- PM A5 funzionale al Lotto 3
- PM A7 funzionale al Lotto 4;
- PM A10 funzionale al Lotto 1 e 2.

Si riportano, suddivise per Stazione recettore, le tabelle con i valori medi giornalieri di PM_{2,5} e PM₁₀.

Statistica Monitoraggio PM A1		
	PM _{2,5} µg/m ³	PM ₁₀ µg/m ³
27/10/2025	8,61	20,32
28/10/2025	2,74	37,83
29/10/2025	31,39	47,55
30/10/2025	10,24	22,01
31/10/2025	13,07	21,80
01/11/2025	15,94	30,21
Media	13,67	29,95
Massimo	31,39	47,55
Mediana	11,66	26,11

Statistica Monitoraggio PM A2		
	PM _{2,5} µg/m ³	PM ₁₀ µg/m ³
27/10/2025	9,32	17,95
28/10/2025	20,61	33,95
29/10/2025	28,76	39,40
30/10/2025	12,63	19,80
31/10/2025	8,18	14,73
01/11/2025	12,61	25,68
Media	15,35	25,25
Massimo	28,76	39,40
Mediana	12,62	22,74

Statistica Monitoraggio PM A3		
	PM _{2,5} µg/m ³	PM ₁₀ µg/m ³
27/10/2025	11,04	20,42
28/10/2025	25,17	41,17
29/10/2025	36,17	48,42
30/10/2025	11,97	21,72
31/10/2025	12,79	19,61
01/11/2025	15,25	29,07
Media	18,73	30,07
Massimo	36,17	48,42
Mediana	14,02	25,40

Statistica Monitoraggio PM A4		
	PM _{2,5} µg/m ³	PM ₁₀ µg/m ³
27/10/2025	10,19	18,66
28/10/2025	22,68	35,55
29/10/2025	35,09	48,05
30/10/2025	13,01	20,39
31/10/2025	13,78	19,73
01/11/2025	16,15	26,90
Media	18,48	28,21
Massimo	35,09	48,05
Mediana	14,97	23,65

Statistica Monitoraggio PM A5		
	PM _{2,5} µg/m ³	PM ₁₀ µg/m ³
27/10/2025	10,78	19,83
28/10/2025	25,45	40,86
29/10/2025	36,58	48,69
30/10/2025	14,00	19,39
31/10/2025	8,18	20,19
01/11/2025	19,17	29,88
Media	19,03	24,42
Massimo	36,58	48,69
Mediana	16,59	20,01

Protocollo: REL/U/2026/000023
Codifica documento: INT_25_03686
Descrizione elaborato: Relazione

Statistica Monitoraggio PM A7		
	PM _{2,5} µg/m ³	PM ₁₀ µg/m ³
27/10/2025	10,84	18,88
28/10/2025	24,94	42,10
29/10/2025	19,62	48,86
30/10/0225	14,50	19,33
31/10/2025	13,62	21,20
01/11/2025	9,62	25,99
Media	15,52	29,39
Massimo	24,94	48,86
Mediana	14,06	23,60

Statistica Monitoraggio PM A10		
	PM _{2,5} µg/m ³	PM ₁₀ µg/m ³
27/10/2025	9,57	24,18
28/10/2025	22,49	43,33
29/10/2025	32,10	59,41
30/10/0225	12,91	40,88
31/10/2025	11,50	23,96
01/11/2025	16,20	27,37
Media	17,46	36,52
Massimo	32,10	59,41
Mediana	14,56	34,13

Secondo quanto riportato nel documento *“Siti Contaminati – Progetto esecutivo di bonifica area ex-Icmesa – Piano di monitoraggio polveri e Diossine – Definizione dei limiti di attenzione e di intervento”*, al capito 5.3.1, si è poi proceduto, secondo il metodo della curva limite, alla verifica di eventuali superamenti delle concentrazioni ottenute presso i recettori con i dati delle centraline ARPA.

Le centraline ARPA di riferimento sono le seguenti:

- Cantù (Co) – codice stazione 6959;
- Meda (MB) - codice stazione 6910;
- Monza Macchiavelli (MB) – codice stazione 9890;
- Monza Parco (MB) – codice stazione 17290;
- Saronno (VA) – codice stazione 6915;
- Milano Marche (MI) – codice stazione 20429;
- Milano Pascal (MI) – codice stazione 10273.

I grafici e le tabelle vengono riportati in allegato 3.

Nella tabella successiva si riportano i valori delle Diossine espressi in fg/m3.

In Allegato 4 vengono riportati i rapporti di prova analitici in fg assoluti.

Data campionamento inizio	27 ott ore 8:00 – 02 nov ore 08:00	27 ott ore 8:00 – 02 nov ore 08:00	27 ott ore 8:00 – 02 nov ore 08:00	27 ott ore 8:00 – 02 nov ore 08:00	27 ott ore 8:00 – 02 nov ore 08:00	27 ott ore 8:00 – 02 nov ore 08:00	27 ott ore 8:00 – 02 nov ore 08:00	Limite line guida L.A.I.
Descrizione Campione	Recettore PM A1	Recettore PM A2	Recettore PM A3	Recettore PM A4	Recettore PM A5	Recettore PM A7	Recettore PM A10	
Volume campionato [m ³]	2164	2160	2165	2166	2164	2163	2160	
1,2,3,4,6,7,8-eptaclorodibenzo-p-diossina (HpCDD) (fg/m3)	40,203	35,648	25,404	34,626	36,044	28,664	38,426	-----
1,2,3,4,6,7,8-eptaclorodibenzofurano (HpCDF) (fg/m3)	22,643	24,537	15,704	24,469	20,333	17,568	24,074	-----
1,2,3,4,7,8-esaclorodibenzo-p-diossina (HxCDD) (fg/m3)	< 9,242	< 9,259	< 9,238	< 9,234	< 9,242	< 9,246	< 9,259	-----
1,2,3,4,7,8-esaclorodibenzofurano (HxCDF) (fg/m3)	< 4,621	< 4,630	< 4,619	< 4,617	< 4,621	< 4,623	< 4,630	-----
1,2,3,4,7,8,9-eptaclorodibenzofurano (HpCDF) (fg/m3)	6,470	6,481	< 4,619	6,464	< 4,621	5,548	< 4,630	-----
1,2,3,6,7,8-esaclorodibenzo-p-diossina (HxCDD) (fg/m3)	< 4,621	< 4,630	< 4,619	< 4,617	< 4,621	< 4,623	< 4,630	-----
1,2,3,6,7,8-esaclorodibenzofurano (HxCDF) (fg/m3)	5,083	6,019	< 4,619	< 4,617	7,394	< 4,623	6,019	-----
1,2,3,7,8-pentaclorodibenzo-p-diossina (PeCDD) (fg/m3)	< 4,621	< 4,630	< 4,619	< 4,617	< 4,621	< 4,623	< 4,630	-----
1,2,3,7,8-pentaclorodibenzofurano (PeCDF) (fg/m3)	< 4,621	< 4,630	< 4,619	< 4,617	< 4,621	< 4,623	< 4,630	-----
1,2,3,7,8,9-esaclorodibenzo-p-diossina (HxCDD) (fg/m3)	< 4,621	5,556	< 4,619	< 4,617	< 4,621	< 4,623	< 4,630	-----
1,2,3,7,8,9-esaclorodibenzofurano (HxCDF) (fg/m3)	5,545	5,556	4,619	< 4,617	6,932	5,086	5,093	-----
2,3,4,6,7,8-esaclorodibenzofurano (HxCDF) (fg/m3)	7,856	< 4,630	< 4,619	7,387	< 4,621	5,086	< 4,630	-----
2,3,4,7,8-pentaclorodibenzofurano (PeCDF) (fg/m3)	9,242	8,796	6,928	< 4,617	11,091	8,784	7,870	-----
2,3,7,8-tetraclorodibenzo-p-diossina (TCDD) (fg/m3)	< 2,311	< 2,315	< 2,309	< 2,308	< 2,311	< 2,312	< 2,315	-----
2,3,7,8-tetraclorodibenzofurano (TCDF) (fg/m3)	8,318	7,870	7,390	8,310	11,091	9,709	7,407	-----
Ottacclorodibenzo-p-diossina (OCDD) (fg/m3)	92,421	83,333	60,046	92,336	87,800	69,348	92,593	-----
Ottacclorodibenzofurano (OCDF) (fg/m3)	18,946	< 9,259	< 9,238	< 9,234	< 9,242	< 9,246	< 9,259	-----
Sommatoria PCDD, PCDF I-TEQ (fg/m3)	6,470	11,111	4,157	3,093	6,470	5,086	4,537	150 (fg/m3)

Di seguito vengono sintetizzate le principali risultanze emerse in relazione a ciascuna stazione ricettore oggetto di rilievo:

Stazione recettore PM A1

Il monitoraggio delle polveri $PM_{2,5}$ ha evidenziato, nei giorni di campagna, una concentrazione media pari a $13,67 \mu g/m^3$ ed un valore massimo di concentrazione pari a $31,39 \mu g/m^3$ in data 29 ottobre 2025. Il riferimento ($25 \mu g/m^3$ rif. limite definito dal D.Lgs. 155/2010 – 24 h – da non superare più di 35 volte per anno civile) è stato superato il giorno 29 ottobre 2025.

Il monitoraggio delle polveri PM_{10} ha evidenziato, nei giorni di campagna, una concentrazione media pari a $29,95 \mu g/m^3$ ed un valore massimo di concentrazione pari a $47,55 \mu g/m^3$ in data 29 ottobre 2025. Il riferimento ($50 \mu g/m^3$ rif. limite definito dal D.Lgs. 155/2010 – 24 h – da non superare più di 35 volte per anno civile) non è stato superato.

I valori relativi al recettore sono risultati essere al di sotto della curva limite e non sono state riscontrate anomalie (vedi allegato 3).

Il parametro Sommatoria Diossine ha registrato un valore di $6,47 fg/m^3$.

Stazione recettore PM A2

Il monitoraggio delle polveri $PM_{2,5}$ ha evidenziato, nei giorni di campagna, una concentrazione media pari a $15,35 \mu g/m^3$ ed un valore massimo di concentrazione pari a $28,76 \mu g/m^3$ 29 ottobre 2025. Il riferimento ($25 \mu g/m^3$ rif. limite definito dal D.Lgs. 155/2010 – 24 h – da non superare più di 35 volte per anno civile) è stato superato il giorno 29 ottobre 2025.

Il monitoraggio delle polveri PM_{10} ha evidenziato, nei giorni di campagna, una concentrazione media pari a $25,25 \mu g/m^3$ ed un valore massimo di concentrazione pari a $39,40 \mu g/m^3$ in data 29 ottobre 2025. Il riferimento ($50 \mu g/m^3$ rif. limite definito dal D.Lgs. 155/2010 – 24 h – da non superare più di 35 volte per anno civile) non è stato superato.

I valori relativi al recettore sono risultati essere al di sotto della curva limite e non sono state riscontrate anomalie (vedi allegato 3).

Il parametro Sommatoria Diossine ha registrato un valore di $11,111 fg/m^3$.

Stazione recettore PM A3

Il monitoraggio delle polveri $PM_{2,5}$ ha evidenziato, nei giorni di campagna, una concentrazione media pari a $18,73 \mu g/m^3$ ed un valore massimo di concentrazione pari a $36,17 \mu g/m^3$ in data 29 ottobre 2025. Il riferimento ($25 \mu g/m^3$ rif. limite definito dal D.Lgs. 155/2010 – 24 h – da non superare più di 35 volte per anno civile) è stato superato il giorno 29 ottobre 2025.

Il monitoraggio delle polveri PM_{10} ha evidenziato, nei giorni di campagna, una concentrazione media pari a $30,07 \mu g/m^3$ ed un valore massimo di concentrazione pari a $48,42 \mu g/m^3$ in data 29 ottobre 2025. Il riferimento

Protocollo: REL/U/2026/000023
Codifica documento: INT_25_03686
Descrizione elaborato: Relazione

(50 $\mu\text{g}/\text{m}^3$ rif. limite definito dal D.Lgs. 155/2010 – 24 h – da non superare più di 35 volte per anno civile) non è stato superato.

Tutti i valori relativi al recettore sono risultati essere al di sotto della curva limite e non sono state riscontrate anomalie (vedi allegato 3).

Il parametro Sommatoria Diossine ha registrato un valore di 4,157 fg/ m^3 .

Stazione recettore PM A4

Il monitoraggio delle polveri $\text{PM}_{2,5}$ ha evidenziato, nei giorni di campagna, una concentrazione media pari a 18,48 $\mu\text{g}/\text{m}^3$ ed un valore massimo di concentrazione pari a 35,09 $\mu\text{g}/\text{m}^3$ in data 29 ottobre 2025. Il riferimento (25 $\mu\text{g}/\text{m}^3$ rif. limite definito dal D.Lgs. 155/2010 – 24 h – da non superare più di 35 volte per anno civile) è stato superato il giorno 29 ottobre 2025.

Il monitoraggio delle polveri PM_{10} ha evidenziato, nei giorni di campagna, una concentrazione media pari a 28,21 $\mu\text{g}/\text{m}^3$ ed un valore massimo di concentrazione pari a 48,05 $\mu\text{g}/\text{m}^3$ in data 29 ottobre 2025. Il riferimento (50 $\mu\text{g}/\text{m}^3$ rif. limite definito dal D.Lgs. 155/2010 – 24 h – da non superare più di 35 volte per anno civile) non è stato superato.

Tutti i valori relativi al recettore sono risultati essere al di sotto della curva limite e non sono state riscontrate anomalie (vedi allegato 3).

Il parametro Sommatoria Diossine ha registrato un valore di 3,093 fg/ m^3 .

Stazione recettore PM A5

Il monitoraggio delle polveri $\text{PM}_{2,5}$ ha evidenziato, nei giorni di campagna, una concentrazione media pari a 19,03 $\mu\text{g}/\text{m}^3$ ed un valore massimo di concentrazione pari a 36,58 $\mu\text{g}/\text{m}^3$ in data 29 ottobre 2025. Il riferimento (25 $\mu\text{g}/\text{m}^3$ rif. limite definito dal D.Lgs. 155/2010 – 24 h – da non superare più di 35 volte per anno civile) è stato superato il giorno 28 e 29 ottobre 2025.

Il monitoraggio delle polveri PM_{10} ha evidenziato, nei giorni di campagna, una concentrazione media pari a 24,42 $\mu\text{g}/\text{m}^3$ ed un valore massimo di concentrazione pari a 48,69 $\mu\text{g}/\text{m}^3$ in data 29 ottobre 2025. Il riferimento (50 $\mu\text{g}/\text{m}^3$ rif. limite definito dal D.Lgs. 155/2010 – 24 h – da non superare più di 35 volte per anno civile) non è stato superato.

I valori relativi al recettore sono risultati essere al di sotto della curva limite e non sono state riscontrate anomalie (vedi allegato 3).

Il parametro Sommatoria Diossine ha registrato un valore di 6,470 fg/ m^3 .

Stazione recettore PM A7

Il monitoraggio delle polveri $\text{PM}_{2,5}$ ha evidenziato, nei giorni di campagna, una concentrazione media pari a 15,52 $\mu\text{g}/\text{m}^3$ ed un valore massimo di concentrazione pari a 24,94 $\mu\text{g}/\text{m}^3$ in data 28 ottobre 2025. Il riferimento (25 $\mu\text{g}/\text{m}^3$ rif. limite definito dal D.Lgs. 155/2010 – 24 h – da non superare più di 35 volte per anno civile) non è stato superato.

Protocollo: REL/U/2026/000023
Codifica documento: INT_25_03686
Descrizione elaborato: Relazione

Il monitoraggio delle polveri PM₁₀ ha evidenziato, nei giorni di campagna, una concentrazione media pari a 29,39 µg/m³ ed un valore massimo di concentrazione pari a 48,86 µg/m³ in data 29 ottobre 2025. Il valore limite pari a 50 µg/m³ (rif. limite definito dal D.Lgs. 155/2010 – 24 h – da non superare più di 35 volte per anno civile) non è stato superato.

Tutti i valori relativi al recettore sono risultati essere al di sotto della curva limite e non sono state riscontrate anomalie (vedi allegato 3).

Il parametro Sommatoria Diossine ha registrato un valore di 5,086 fg/m³.

Stazione recettore PM A10

Il monitoraggio delle polveri PM_{2,5} ha evidenziato, nei giorni di campagna, una concentrazione media pari a 17,46 µg/m³ ed un valore massimo di concentrazione pari a 32,10 µg/m³ in data 29 ottobre 2025. Il riferimento (25 µg/m³ rif. limite definito dal D.Lgs. 155/2010 – 24 h – da non superare più di 35 volte per anno civile) è stato superato il giorno 29 ottobre 2025.

Il monitoraggio delle polveri PM₁₀ ha evidenziato, nei giorni di campagna, una concentrazione media pari a 36,52 µg/m³ ed un valore massimo di concentrazione pari a 59,41 µg/m³ in data 29 ottobre 2025. Il valore limite pari a 50 µg/m³ (rif. limite definito dal D.Lgs. 155/2010 – 24 h – da non superare più di 35 volte per anno civile) è stato superato il giorno 29 ottobre 2025.

Tutti i valori relativi al recettore sono risultati essere al di sotto della curva limite e non sono state riscontrate anomalie (vedi allegato 3).

Il parametro Sommatoria Diossine ha registrato un valore di 4,537 fg/m³.

5. RISULTATI DEL RILIEVO DEI PARAMETRI METEOROLOGICI

In Tabella 5.1 è riportata una tabella riassuntiva del rilievo dei parametri meteorologici. Per ogni giorno viene riportata la media dei valori registrati, ad eccezione della precipitazione dove è riportato il dato giornaliero cumulativo.

Dalla Figura 5.1 alla Figura 5.6 sono riportati gli andamenti grafici dei parametri osservati nel corso del periodo di monitoraggio.

In generale le condizioni meteorologiche osservate nel periodo hanno fatto registrare una temperatura media di 12,5°C (Temperatura min 3,54°C e temperatura max 20,57°C). La velocità del vento media osservata risulta pari a circa 0,09 m/s, con variazione da calma di vento a 0,86 m/s e con direzione prevalente da NE.

Sull'intero periodo si sono registrati 22,6 mm di pioggia cumulati.

Giorno	Temperatura media (°C)	Umidità media (%)	Pressione media (hPa)	Velocità vento media (m/s)	Precipitazione (mm)
27/10/2025	10,3	46,5	985,62	0,1	0,0
28/10/2025	10,9	62,8	992,05	0,1	0,0
29/10/2025	12,0	56,4	994,23	0,2	8,0
30/10/2025	13,0	64,2	991,49	0,1	10,2
31/10/2025	14,0	65,7	996,42	0,0	4,4
01/11/2025	15,1	64,5	997,45	0,0	0,0

In Allegato 3, in accordo con quanto richiesto nel documento *“Siti Contaminati – Progetto esecutivo di bonifica area ex-Icmesa – Piano di monitoraggio polveri e Diossine – Definizione dei limiti di attenzione e di intervento”*, i dati acquisiti, sono stati confrontati con i dati della stazione meteorologica ARPA più vicina e corrispondente a quella di Mariano Comense.



Figura 5.1: Andamento grafico Temperatura



Figura 5.2: Andamento grafico Pressione Barometrica

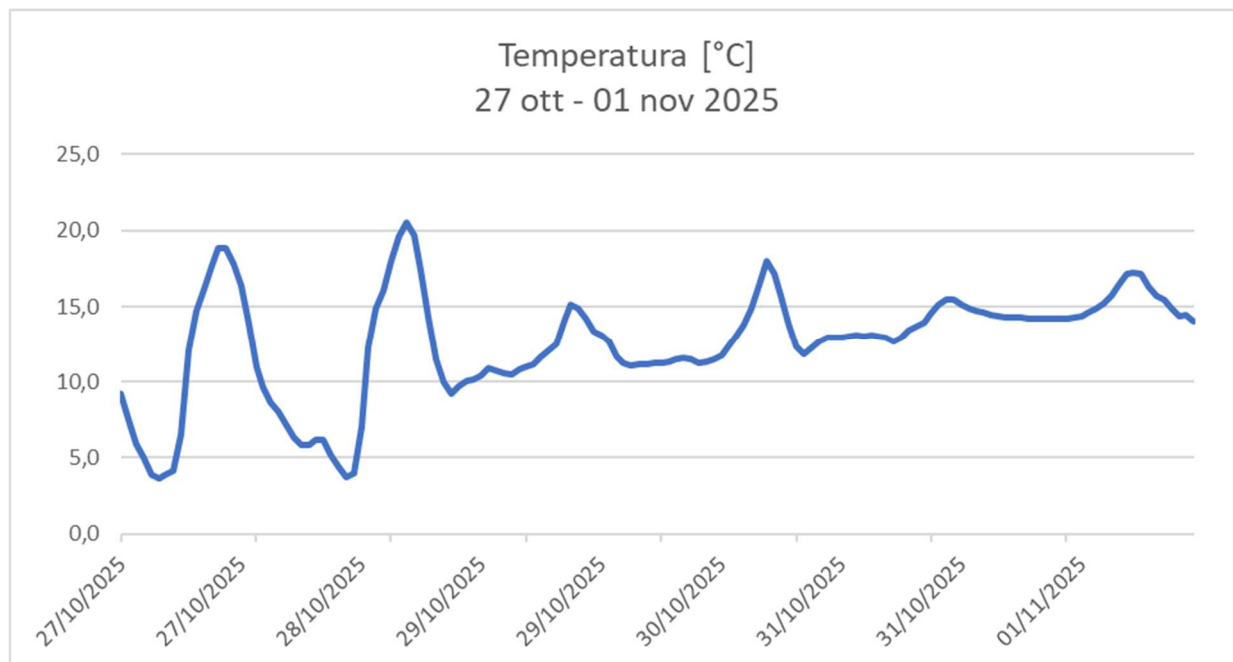

Figura 5.3: Andamento grafico Umidità Relativa

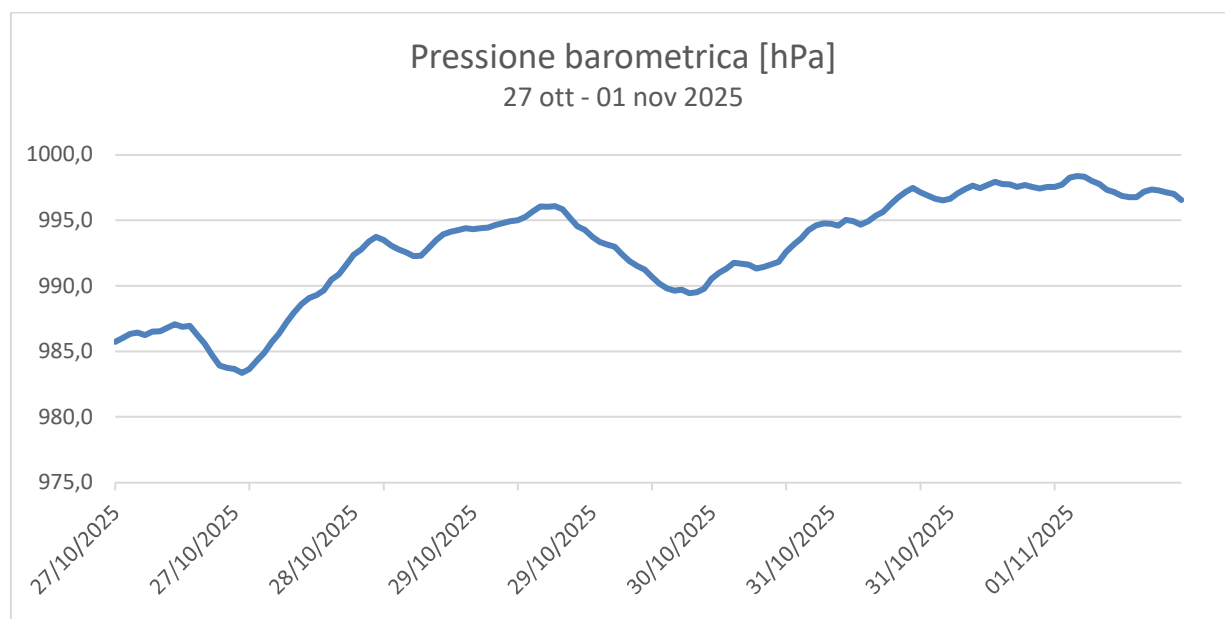

Figura 5.4: Andamento grafico Velocità del Vento

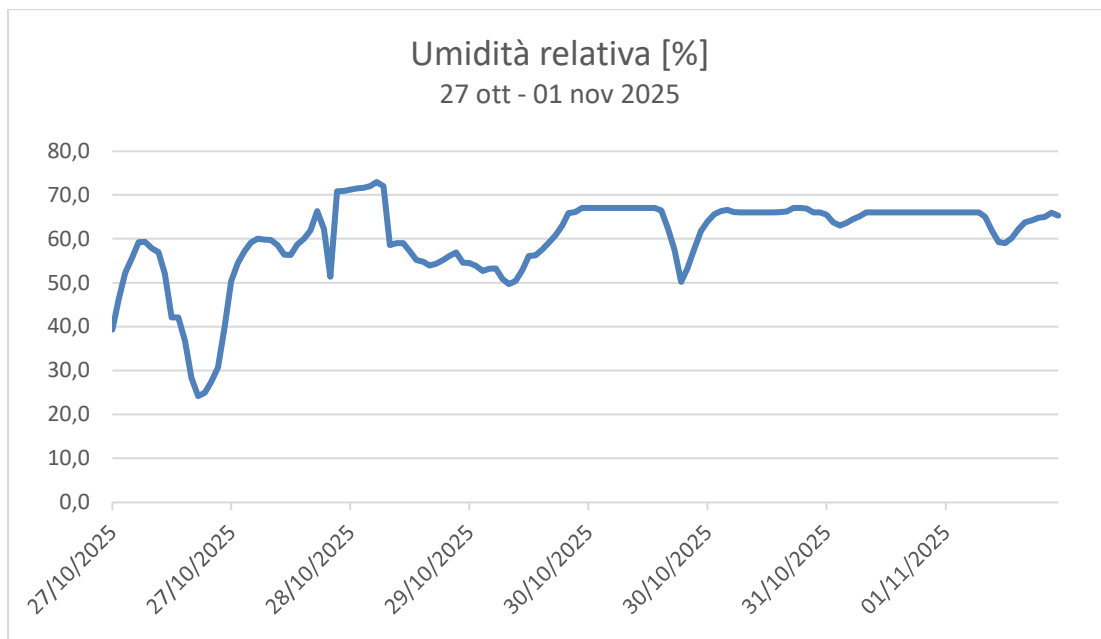

Figura 5.5: Andamento grafico della radiazione solare

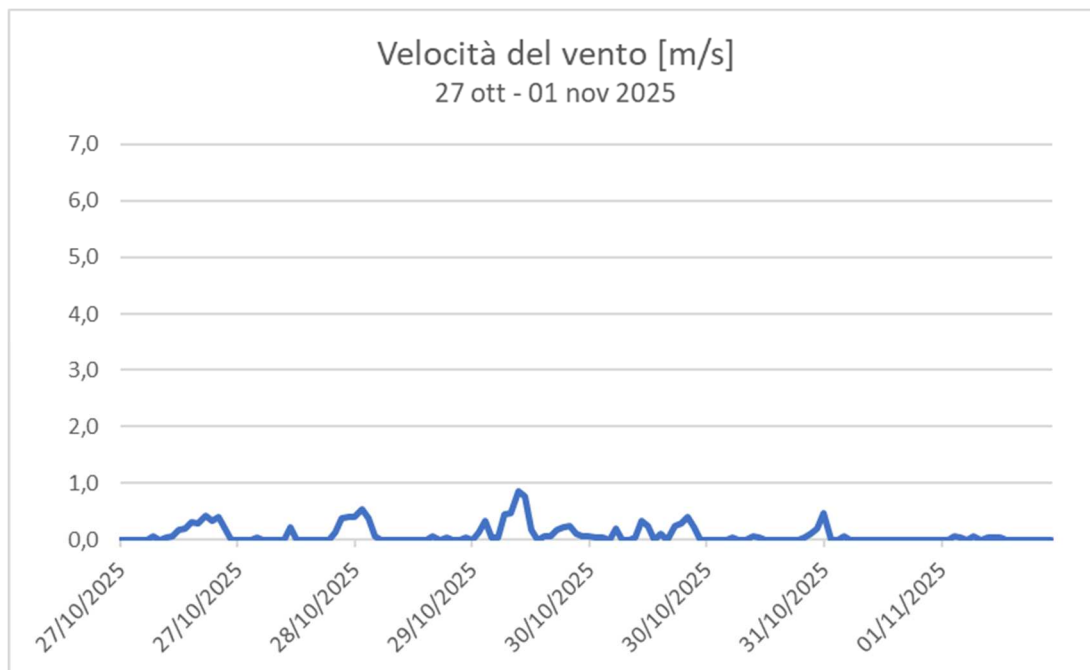

Figura 5.6: Andamento grafico Precipitazioni

Rosa dei Venti - 27 ott -01 nov 2025

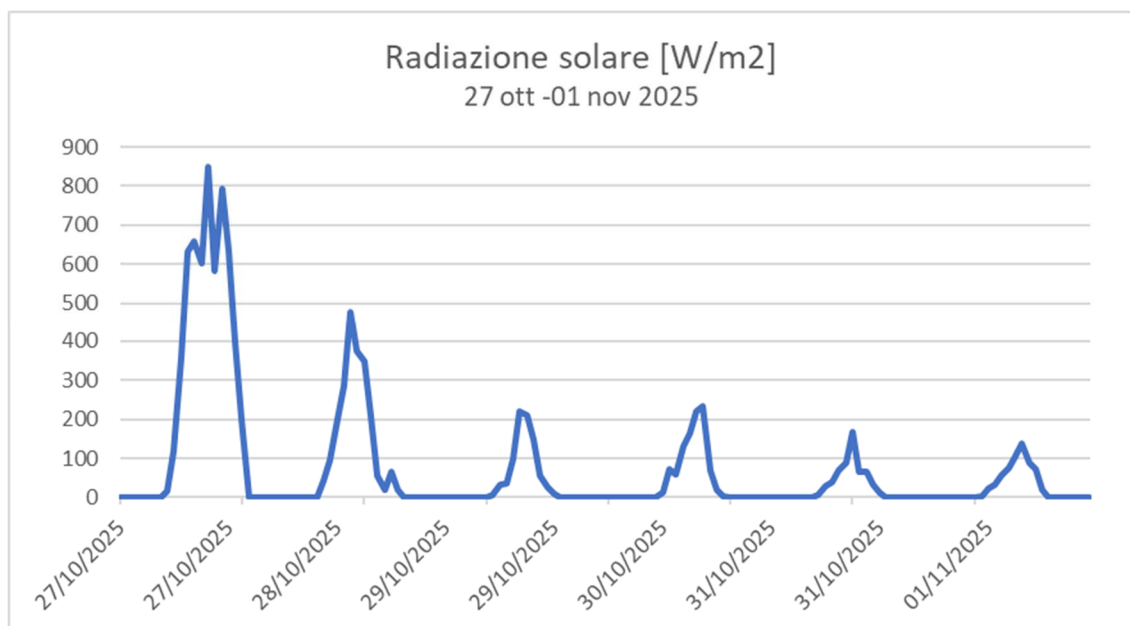

Figura 5.7: Rosa dei Venti

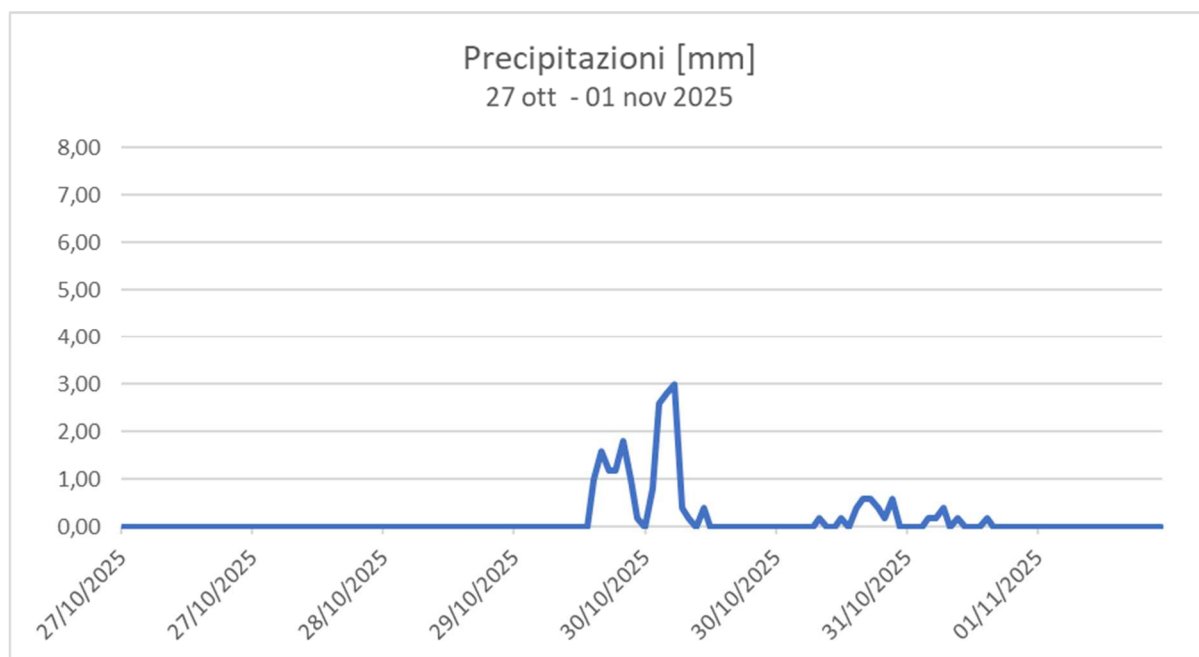
ALLEGATO 1:

Schede Ubicazioni Stazioni Recettori

Monitoraggio Qualità dell'aria

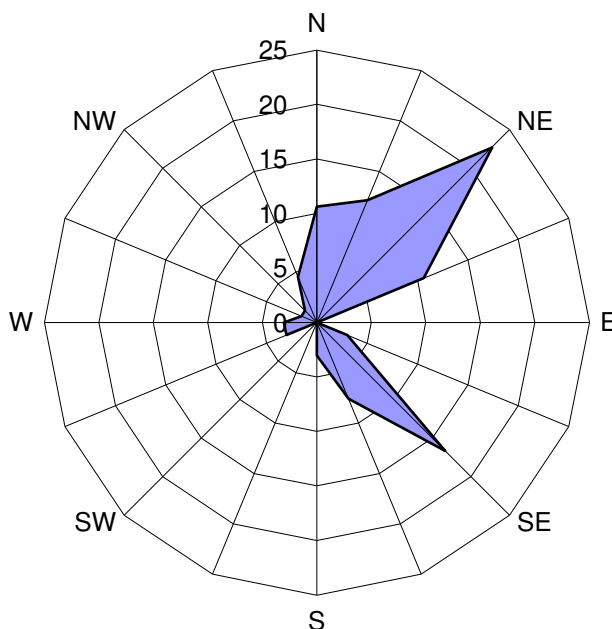
CODICE PUNTO	PM A1	
WGS 84 EPSG:4326	X: 9.154505	Y: 45.652225
INDIRIZZO	Via Treviso – Meda	

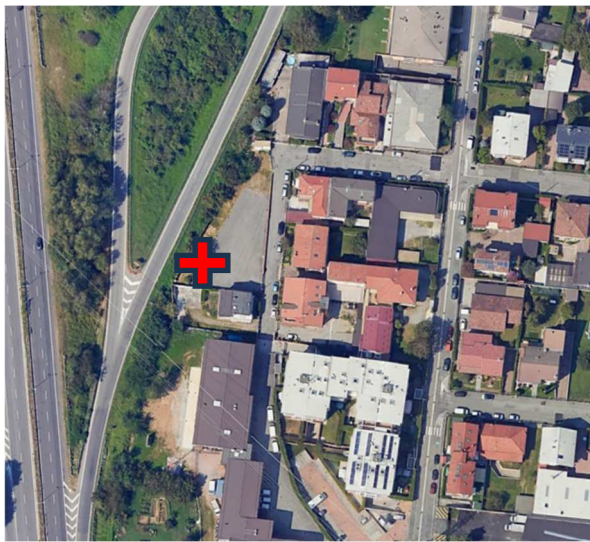

Ubicazione da foto aerea



Dettaglio ubicazione strumentazione

Monitoraggio Qualità dell'aria

CODICE PUNTO	PM A2	
WGS 84 EPSG:4326	X: 9.155600	Y: 45.654534
INDIRIZZO	Via Carnia - Meda	

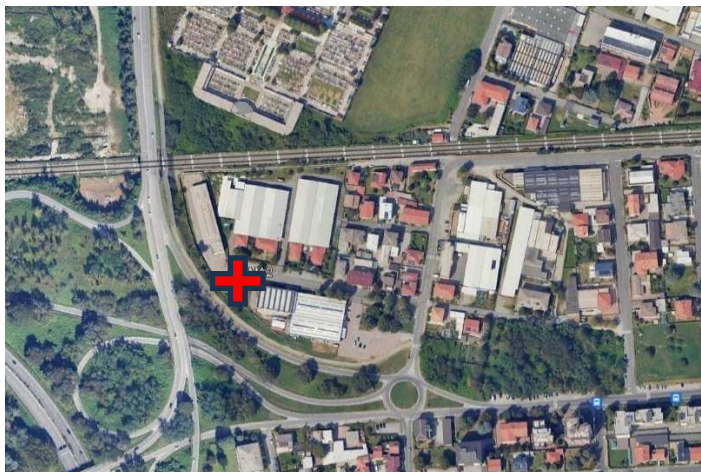

Ubicazione da foto aerea



Dettaglio ubicazione strumentazione

Monitoraggio Qualità dell'aria

CODICE PUNTO	PM A3	
WGS 84 EPSG:4326	X: 9.156244	Y: 45.648260
INDIRIZZO	Via della Roggia 69 – Seveso	



Ubicazione da foto aerea



Dettaglio ubicazione strumentazione

Monitoraggio Qualità dell'aria

CODICE PUNTO	PM A4	
WGS 84 EPSG:4326	X: 9.157788	Y: 45.642632
INDIRIZZO	Via del Tramonto 26 – Seveso	

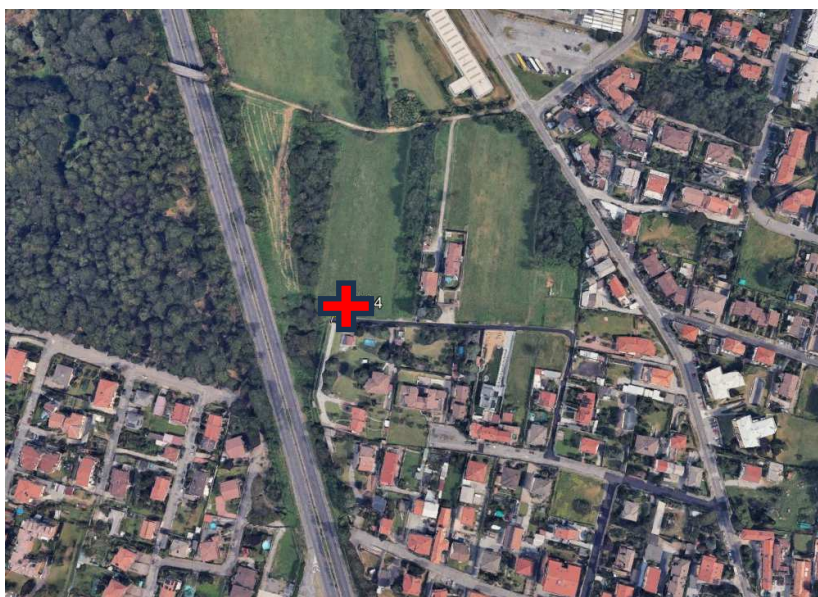

Ubicazione da foto aerea



Dettaglio ubicazione strumentazione

Monitoraggio Qualità dell'aria

CODICE PUNTO	PM A5	
WGS 84 EPSG:4326	X: 9.162091	Y: 45.634271
INDIRIZZO	Via Giovanni de Medici 60 – Cesano Maderno	

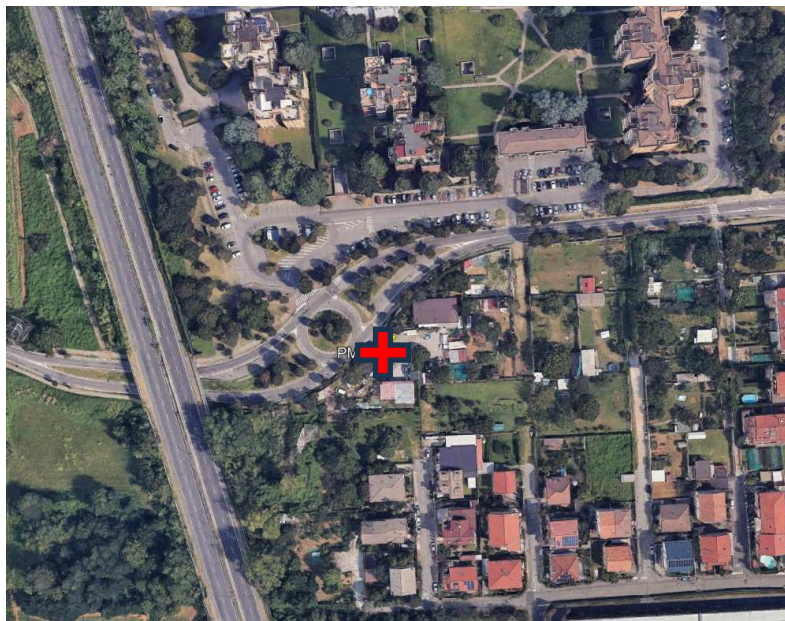

Ubicazione da foto aerea



Dettaglio ubicazione strumentazione

Monitoraggio Qualità dell'aria

CODICE PUNTO
PM A7
WGS 84 EPSG:4326

X: 9.163856

Y: 45.624702

INDIRIZZO

Via Sant'Eurasia – Cesano Maderno



Ubicazione da fotoaerea



Dettaglio ubicazione strumentazione

Monitoraggio Qualità dell'aria

CODICE PUNTO	PM A10	
WGS 84 EPSG:4326	X: 9.155034	Y: 45.649868
INDIRIZZO	Via Sant'Agostino 2 – Seveso	

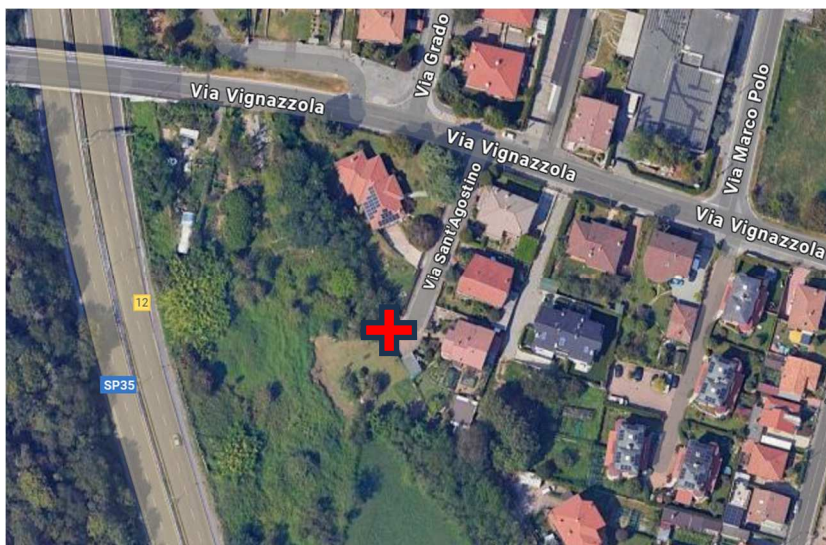

Ubicazione da fotoaerea



Dettaglio ubicazione strumentazione

Protocollo: REL/U/2026/000023
Codifica documento: INT_25_03686
Descrizione elaborato: Relazione

ALLEGATO 2:

Dati stazione meteorologica ARPA di Mariano Comense

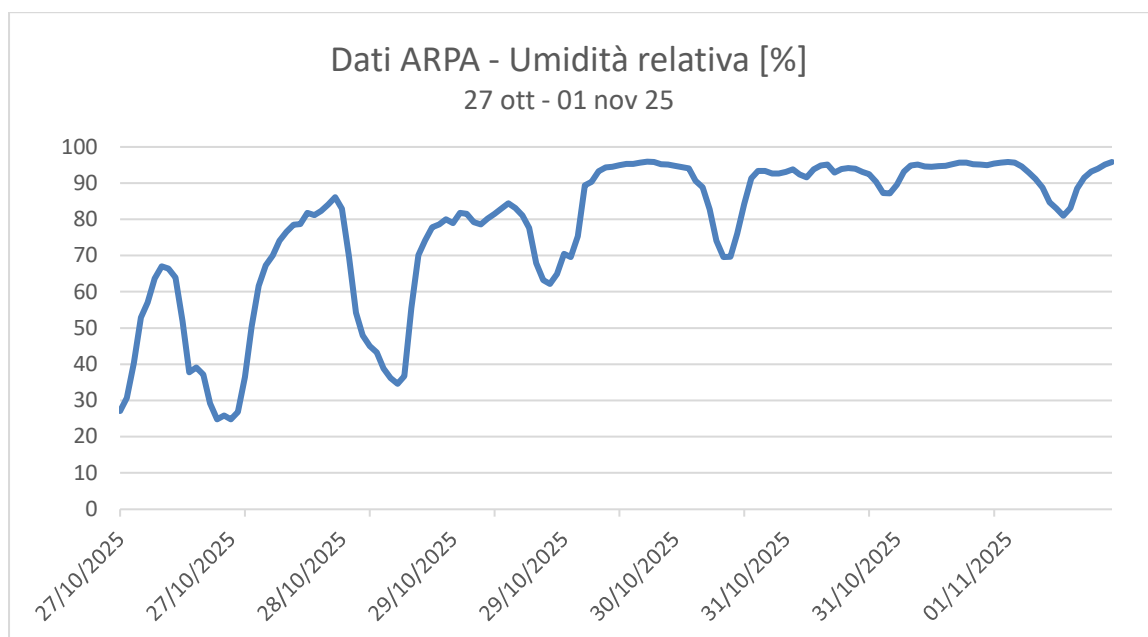
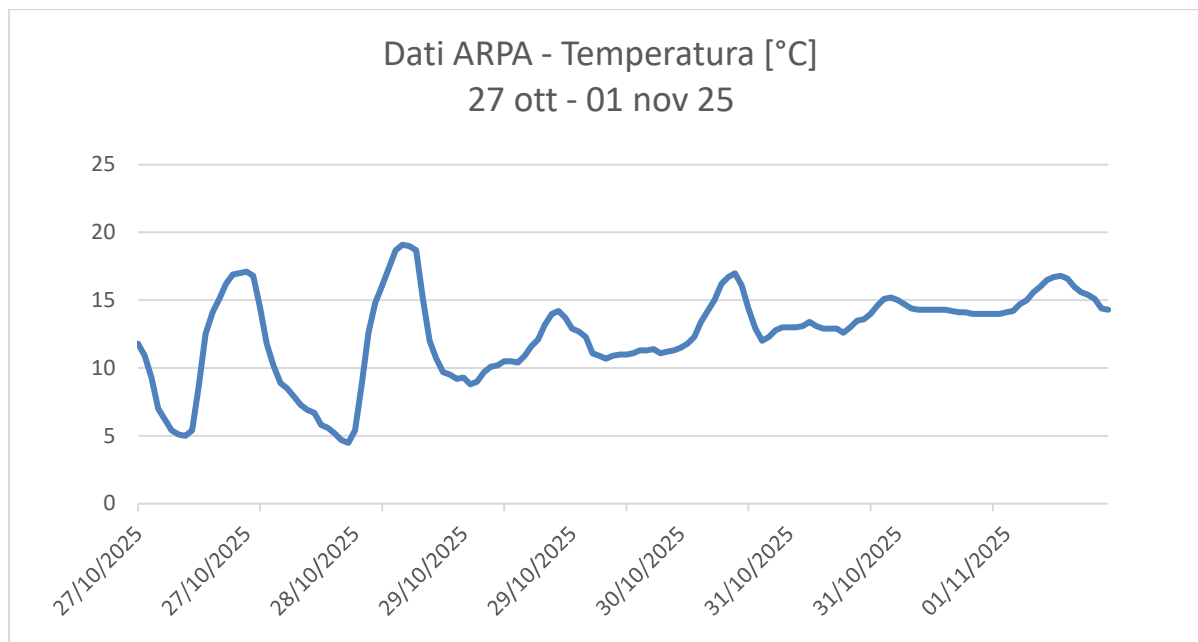

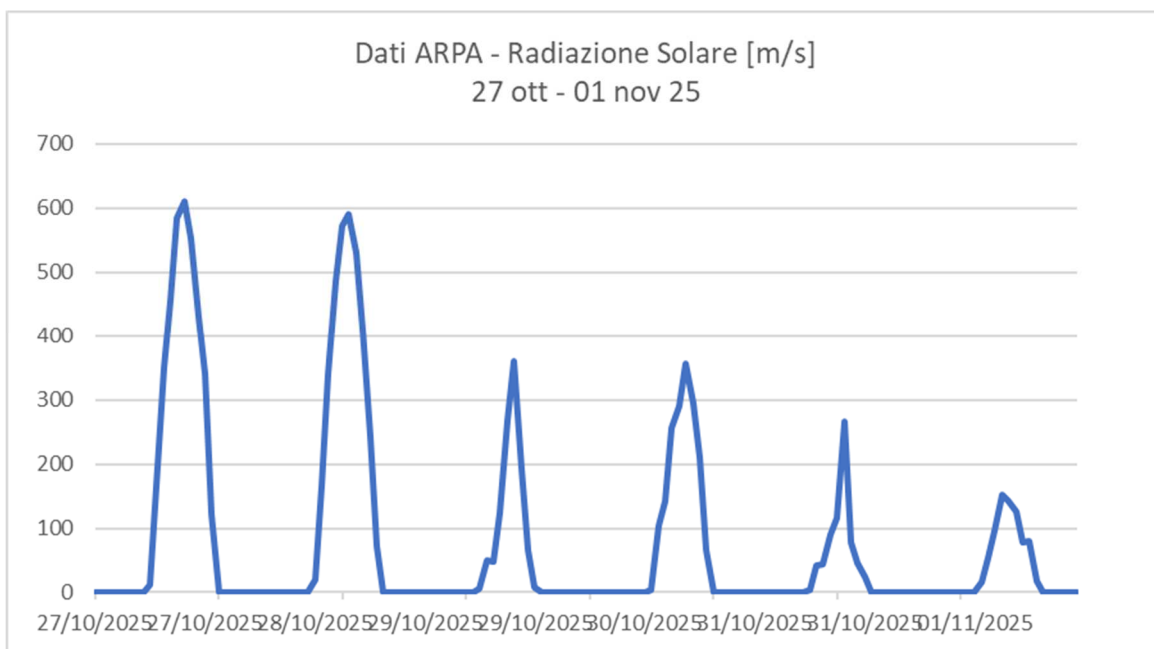
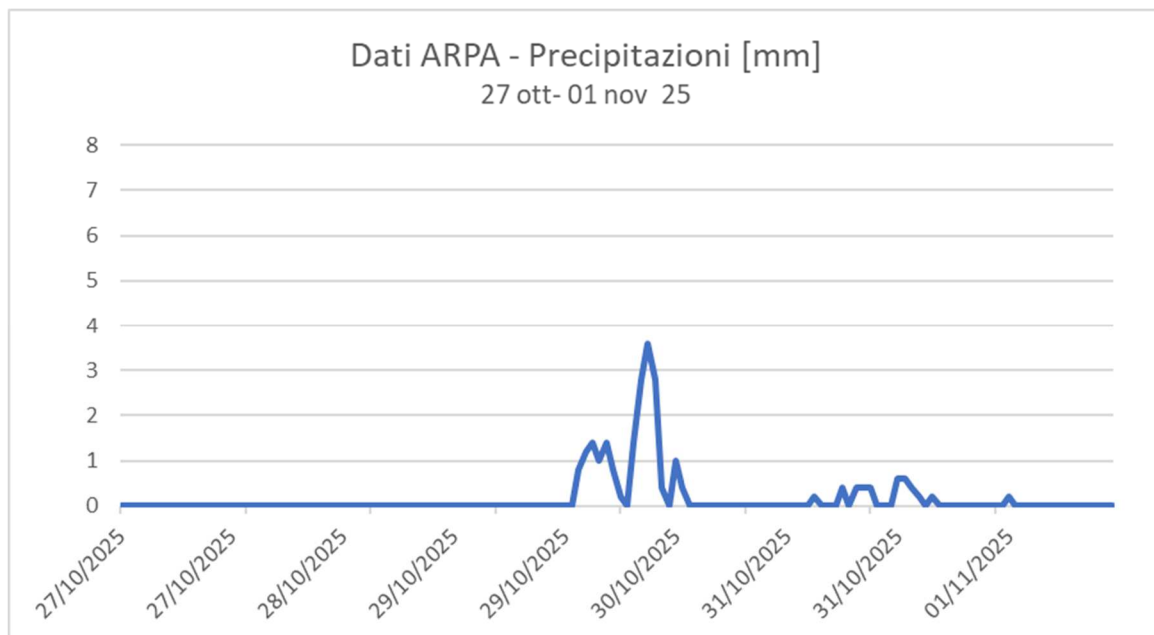

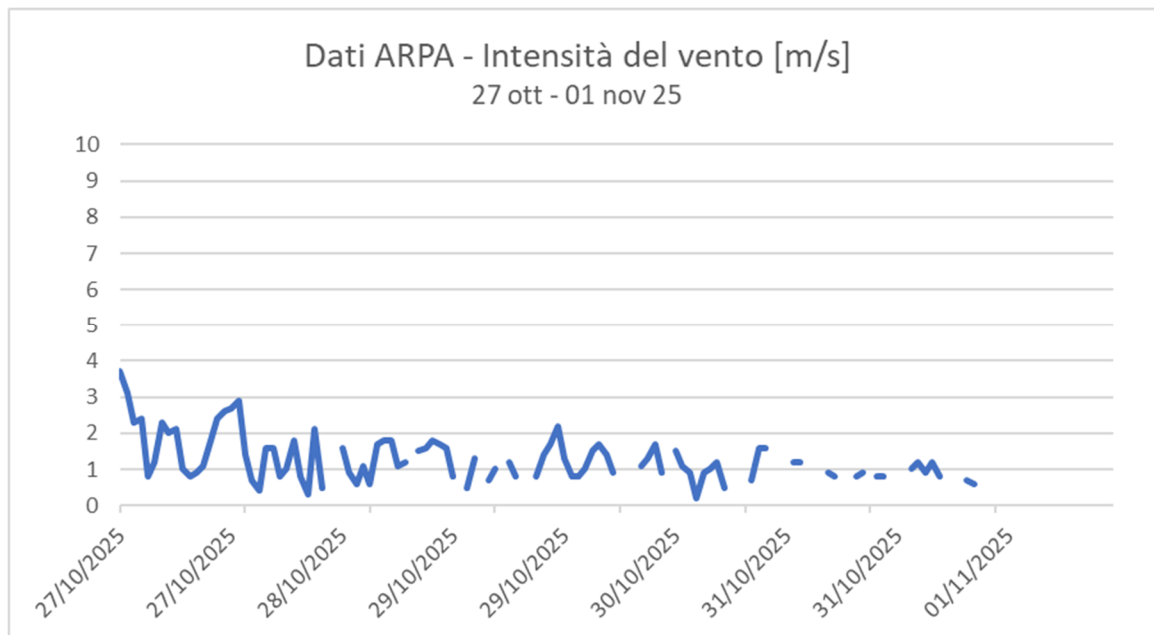

Rosa dei Venti - 27 ott -01 nov 2025



Tabella riepilogativa dati stazione ARPA Mariano Comense

Data-Ora	Temperatura [°C]	Umidità [%]	Pioggia cumulata [mm]	Radiazione solare [w/m2]	Intensità del vento [m/s]	Rose dei venti [gradi Nord]
27/10/2025 00:00	11,8	27,1	0	0	3,7	356
27/10/2025 01:00	10,9	30,7	0	0	3,1	355
27/10/2025 02:00	9,3	40,3	0	0	2,3	6
27/10/2025 03:00	7	52,9	0	0	2,4	1
27/10/2025 04:00	6,2	57	0	0	0,8	110
27/10/2025 05:00	5,4	63,7	0	0	1,2	46
27/10/2025 06:00	5,1	67	0	0	2,3	12
27/10/2025 07:00	5	66,4	0	0	2	23
27/10/2025 08:00	5,4	63,9	0	11,8	2,1	10
27/10/2025 09:00	8,7	51,9	0	166,5	1	14
27/10/2025 10:00	12,5	37,8	0	350,7	0,8	13
27/10/2025 11:00	14,1	39,1	0	456,8	0,9	332
27/10/2025 12:00	15,1	37,1	0	583,8	1,1	309
27/10/2025 13:00	16,2	29,2	0	610,2	1,8	301
27/10/2025 14:00	16,9	24,8	0	553,3	2,4	272
27/10/2025 15:00	17	25,8	0	429,7	2,6	268
27/10/2025 16:00	17,1	24,8	0	339,6	2,7	283
27/10/2025 17:00	16,8	26,8	0	121,6	2,9	274
27/10/2025 18:00	14,5	36,4	0	0,3	1,4	277
27/10/2025 19:00	11,8	50,4	0	0	0,7	319
27/10/2025 20:00	10,2	61,6	0	0	0,4	9
27/10/2025 21:00	8,9	67,3	0	0	1,6	1
27/10/2025 22:00	8,5	70	0	0	1,6	4
27/10/2025 23:00	7,9	74,1	0	0	0,8	281
28/10/2025 00:00	7,3	76,6	0	0	1	323
28/10/2025 01:00	6,9	78,5	0	0	1,8	354
28/10/2025 02:00	6,7	78,7	0	0	0,8	25
28/10/2025 03:00	5,8	81,8	0	0	0,3	141
28/10/2025 04:00	5,6	81,2	0	0	2,1	1
28/10/2025 05:00	5,2	82,3	0	0	0,5	328
28/10/2025 06:00	4,7	84,1	0	0	*	282
28/10/2025 07:00	4,5	86,1	0	0	*	19
28/10/2025 08:00	5,4	82,9	0	19,7	1,6	11
28/10/2025 09:00	8,8	69,8	0	166,4	0,9	25
28/10/2025 10:00	12,6	54,2	0	341	0,6	114
28/10/2025 11:00	14,8	47,9	0	486,6	1,1	191
28/10/2025 12:00	16,1	45	0	572,6	0,6	172
28/10/2025 13:00	17,4	43,2	0	591	1,7	190

28/10/2025 14:00	18,7	38,8	0	530,4	1,8	224
28/10/2025 15:00	19,1	36,2	0	411,2	1,8	222
28/10/2025 16:00	19	34,6	0	242,4	1,1	271
28/10/2025 17:00	18,7	36,7	0	71,3	1,2	251
28/10/2025 18:00	15,1	55,5	0	0	*	243
28/10/2025 19:00	12	70,1	0	0	1,5	32
28/10/2025 20:00	10,7	74,2	0	0	1,6	35
28/10/2025 21:00	9,7	77,8	0	0	1,8	29
28/10/2025 22:00	9,5	78,6	0	0	1,7	25
28/10/2025 23:00	9,2	80	0	0	1,6	32
29/10/2025 00:00	9,3	79	0	0	0,8	48
29/10/2025 01:00	8,8	81,8	0	0	*	99
29/10/2025 02:00	9	81,5	0	0	0,5	341
29/10/2025 03:00	9,7	79,2	0	0	1,3	4
29/10/2025 04:00	10,1	78,6	0	0	*	108
29/10/2025 05:00	10,2	80,2	0	0	0,7	26
29/10/2025 06:00	10,5	81,5	0	0	1	36
29/10/2025 07:00	10,5	83	0	0	*	24
29/10/2025 08:00	10,4	84,4	0	5,1	1,2	40
29/10/2025 09:00	10,9	83,1	0	50,4	0,8	35
29/10/2025 10:00	11,6	81,1	0	47,9	*	11
29/10/2025 11:00	12,1	77,6	0	124,1	*	12
29/10/2025 12:00	13,2	67,9	0	268,3	0,8	93
29/10/2025 13:00	14	63,2	0	359,5	1,4	154
29/10/2025 14:00	14,2	62,2	0	192,7	1,7	143
29/10/2025 15:00	13,7	64,9	0	65	2,2	162
29/10/2025 16:00	12,9	70,5	0	8,2	1,3	156
29/10/2025 17:00	12,7	69,6	0	0,3	0,8	128
29/10/2025 18:00	12,3	75,3	0,8	0	0,8	201
29/10/2025 19:00	11,1	89,4	1,2	0	1	20
29/10/2025 20:00	10,9	90,4	1,4	0	1,5	32
29/10/2025 21:00	10,7	93,3	1	0	1,7	21
29/10/2025 22:00	10,9	94,3	1,4	0	1,4	23
29/10/2025 23:00	11	94,5	0,8	0	0,9	46
30/10/2025 00:00	11	95	0,2	0	*	68
30/10/2025 01:00	11,1	95,3	0	0	*	8
30/10/2025 02:00	11,3	95,3	1,4	0	*	198
30/10/2025 03:00	11,3	95,7	2,8	0	1,1	5
30/10/2025 04:00	11,4	96	3,6	0	1,3	330
30/10/2025 05:00	11,1	95,8	2,8	0	1,7	350
30/10/2025 06:00	11,2	95,2	0,4	0	0,9	42
30/10/2025 07:00	11,3	95,1	0	0	*	41

30/10/2025 08:00	11,5	94,8	1	0	1,5	27
30/10/2025 09:00	11,8	94,4	0,4	4,8	1,1	55
30/10/2025 10:00	12,3	94,1	0	103,5	0,9	26
30/10/2025 11:00	13,4	90,6	0	142,8	0,2	43
30/10/2025 12:00	14,2	88,9	0	257,2	0,9	290
30/10/2025 13:00	15	82,8	0	290,2	1	304
30/10/2025 14:00	16,2	74,1	0	356,2	1,2	226
30/10/2025 15:00	16,7	69,6	0	294,8	0,5	251
30/10/2025 16:00	17	69,7	0	210,7	*	206
30/10/2025 17:00	16,1	76	0	66,5	2,2	208
30/10/2025 18:00	14,4	84,3	0	0,5	*	235
30/10/2025 19:00	12,9	91,3	0	0	0,7	343
30/10/2025 20:00	12	93,4	0	0	1,6	8
30/10/2025 21:00	12,3	93,4	0	0	1,6	2
30/10/2025 22:00	12,8	92,7	0	0	*	185
30/10/2025 23:00	13	92,7	0	0	*	167
31/10/2025 00:00	13	93,1	0	0	*	3
31/10/2025 01:00	13	93,8	0	0	1,2	349
31/10/2025 02:00	13,1	92,4	0	0	1,2	356
31/10/2025 03:00	13,4	91,6	0	0	*	144
31/10/2025 04:00	13,1	93,8	0,2	0	*	
31/10/2025 05:00	12,9	94,9	0	0	*	15
31/10/2025 06:00	12,9	95,1	0	0	0,9	339
31/10/2025 07:00	12,9	92,9	0	0	0,8	265
31/10/2025 08:00	12,6	93,9	0,4	4,9	*	21
31/10/2025 09:00	13	94,2	0	42,7	*	144
31/10/2025 10:00	13,5	94	0,4	43,7	0,8	335
31/10/2025 11:00	13,6	93,1	0,4	89,5	0,9	7
31/10/2025 12:00	14	92,5	0,4	116,2	*	2
31/10/2025 13:00	14,6	90,4	0	267	0,8	58
31/10/2025 14:00	15,1	87,3	0	78	0,8	72
31/10/2025 15:00	15,2	87,2	0	46,3	*	100
31/10/2025 16:00	15	89,6	0,6	23,9	*	
31/10/2025 17:00	14,7	93,2	0,6	0	*	341
31/10/2025 18:00	14,4	94,9	0,4	0	1	17
31/10/2025 19:00	14,3	95,1	0,2	0	1,2	33
31/10/2025 20:00	14,3	94,6	0	0	0,9	33
31/10/2025 21:00	14,3	94,5	0,2	0	1,2	35
31/10/2025 22:00	14,3	94,7	0	0	0,8	10
31/10/2025 23:00	14,3	94,8	0	0	*	31
01/11/2025 00:00	14,2	95,2	0	0	*	
01/11/2025 01:00	14,1	95,7	0	0	*	

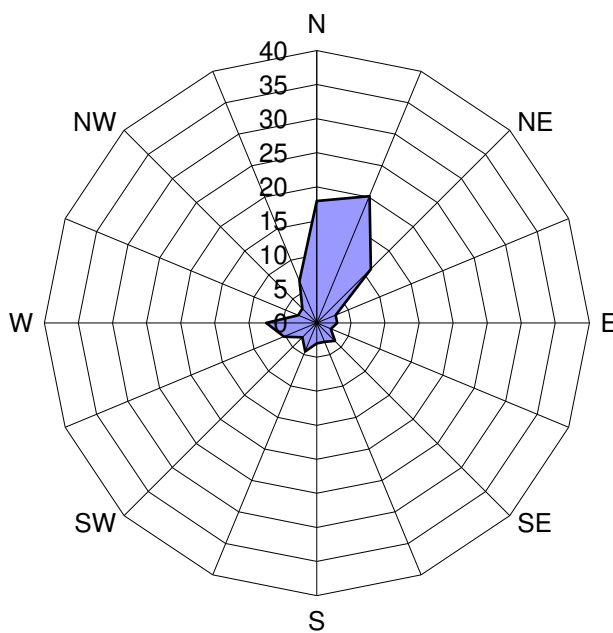
01/11/2025 02:00	14,1	95,7	0	0	0,7	69
01/11/2025 03:00	14	95,2	0	0	0,6	49
01/11/2025 04:00	14	95,1	0	0	*	82
01/11/2025 05:00	14	95	0	0	*	48
01/11/2025 06:00	14	95,4	0	0	*	
01/11/2025 07:00	14	95,7	0	0	*	48
01/11/2025 08:00	14,1	95,8	0,2	0	*	29
01/11/2025 09:00	14,2	95,7	0	15,7	*	*
01/11/2025 10:00	14,7	94,6	0	54,4	*	*
01/11/2025 11:00	15	92,9	0	97	*	246
01/11/2025 12:00	15,6	91,2	0	152,5	*	257
01/11/2025 13:00	16	88,8	0	141,1	0,8	249
01/11/2025 14:00	16,5	84,7	0	126,1	*	278
01/11/2025 15:00	16,7	83	0	78,6	*	261
01/11/2025 16:00	16,8	81	0	80,8	*	204
01/11/2025 17:00	16,6	83,1	0	17,8	*	211
01/11/2025 18:00	16	88,5	0	0	0,9	244
01/11/2025 19:00	15,6	91,5	0	0	*	329
01/11/2025 20:00	15,4	93,2	0	0	*	271
01/11/2025 21:00	15,1	94	0	0	*	*
01/11/2025 22:00	14,4	95,1	0	0	*	*
01/11/2025 23:00	14,3	95,8	0	0	*	*

* Dato non presente nel database di ARPA.

Protocollo: REL/U/2026/000023
Codifica documento: INT_25_03686
Descrizione elaborato: Relazione

ALLEGATO 3:

Tabelle e Grafici Curva Limite

RECETTORE PM A1 – PM 10											
Stazione	Cantù v.Meucci	Meda v. Gagarin	Monza Macchiavelli	Monza Parco	Saronno v.Santuario	Milano v.Marche	Milano Pascal	Media ARPA	Valore cantiere PM A1	Valore curva limite	Anomalia
Data	µg/m ³	µg/m ³	µg/m ³	µg/m ³	µg/m ³	µg/m ³	µg/m ³	µg/m ³	µg/m ³	µg/m ³	----
27/10/2025	12	20	15	15	13	19	14	15,4	20,32	50	NO
28/10/2025	26	37	*	30	28	43	39	33,8	37,83	59,1	NO
29/10/2025	32	53	53	46	32	64	47	46,7	47,55	75,1	NO
30/10/2025	11	23	23	*	11	24	19	18,5	22,01	50	NO
31/10/2025	10	20	21	*	13	21	16	16,8	21,80	50	NO
01/11/2025	16	27	16	*	17	36	27	23,2	30,21	50	NO

* Dato non presente nel database ARPA.

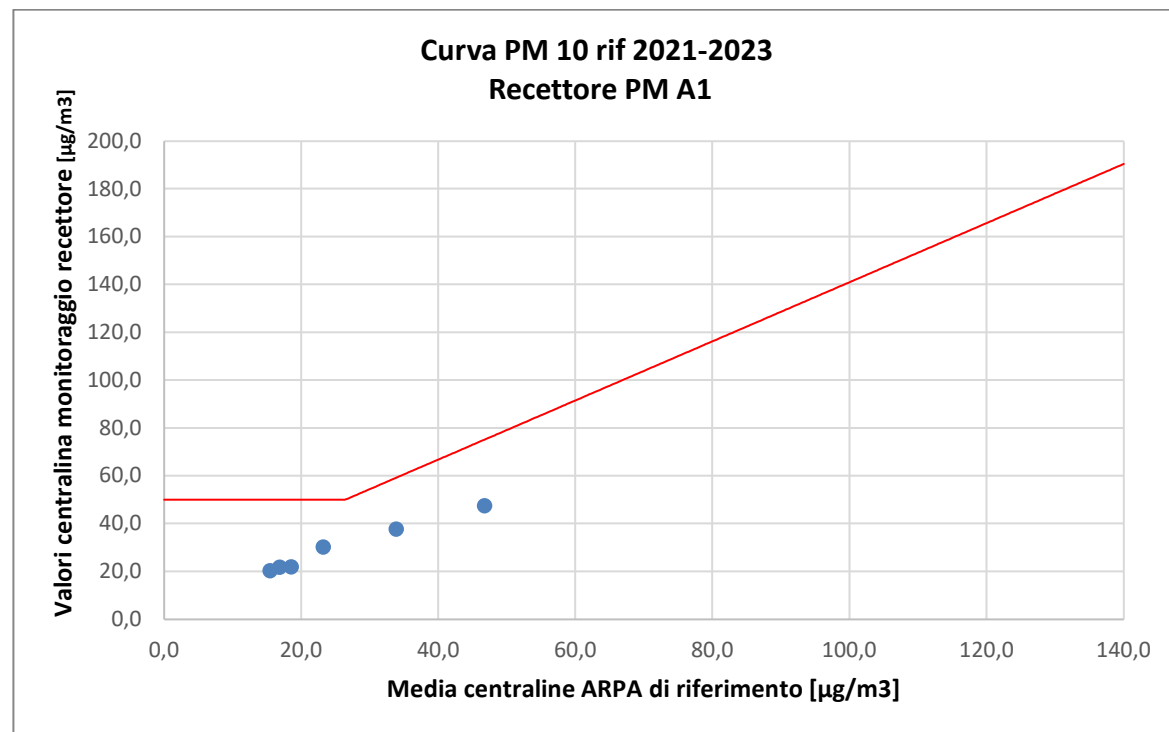

Protocollo: REL/U/2026/000023
Codifica documento: INT_25_03686
Descrizione elaborato: Relazione

RECETTORE PM A2 – PM 10											
Stazione	Cantù v.Meucci	Meda v. Gagarin	Monza Macchiavelli	Monza Parco	Saronno v.Santuario	Milano v.Marche	Milano Pascal	Media ARPA	Valore cantiere PM A2	Valore curva limite	Anomalia
Data	µg/m ³	µg/m ³	µg/m ³	µg/m ³	µg/m ³	µg/m ³	µg/m ³	µg/m ³	µg/m ³	µg/m ³	----
27/10/2025	12	20	15	15	13	19	14	15,4	17,95	50	NO
28/10/2025	26	37	*	30	28	43	39	33,8	33,95	59,1	NO
29/10/2025	32	53	53	46	32	64	47	46,7	39,40	75,1	NO
30/10/2025	11	23	23	*	11	24	19	18,5	19,80	50	NO
31/10/2025	10	20	21	*	13	21	16	16,8	14,73	50	NO
01/11/2025	16	27	16	*	17	36	27	23,2	25,68	50	NO

* Dato non presente nel database ARPA.

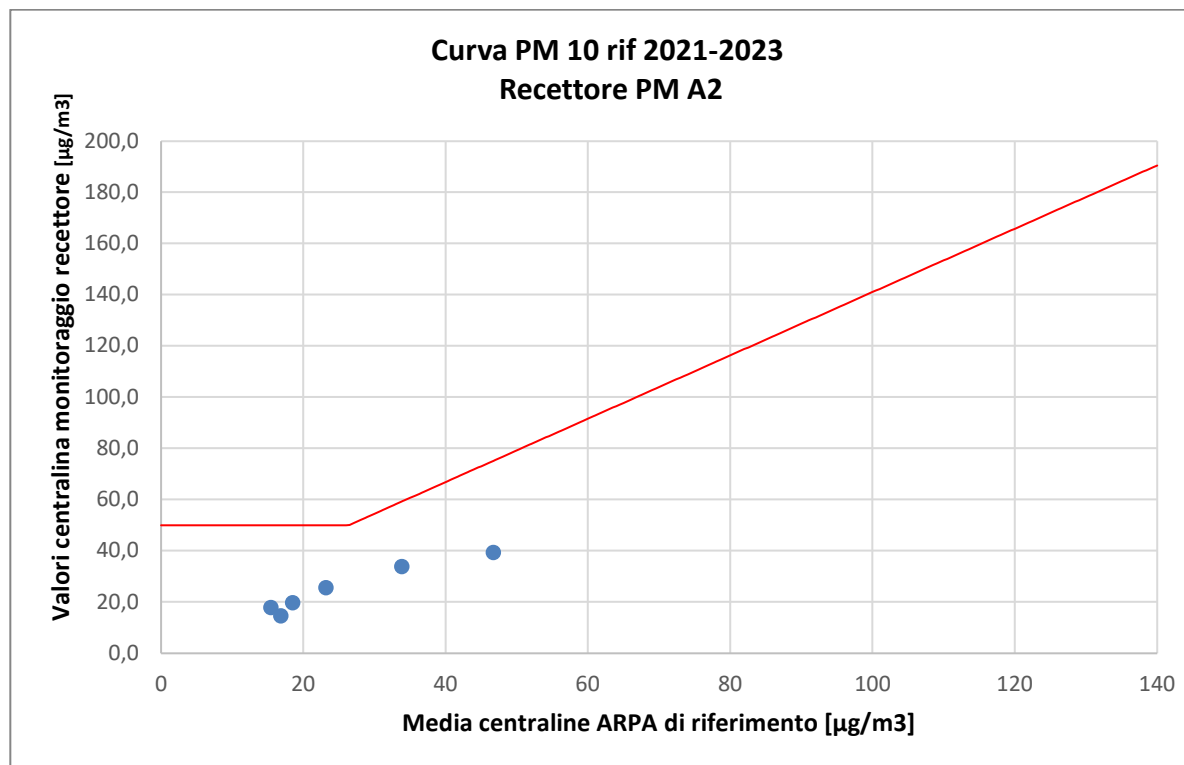

RECETTORE PM A3 – PM 10											
Stazione	Cantù v.Meucci	Meda v. Gagarin	Monza Macchiavelli	Monza Parco	Saronno v.Santuario	Milano v.Marche	Milano Pascal	Media ARPA	Valore cantiere PM A3	Valore curva limite	Anomalia
Data	µg/m³	µg/m³	µg/m³	µg/m³	µg/m³	µg/m³	µg/m³	µg/m³	µg/m³	µg/m³	----
27/10/2025	12	20	15	15	13	19	14	15,4	20,42	50	NO
28/10/2025	26	37	*	30	28	43	39	33,8	41,17	59,1	NO
29/10/2025	32	53	53	46	32	64	47	46,7	48,42	75,1	NO
30/10/2025	11	23	23	*	11	24	19	18,5	21,72	50	NO
31/10/2025	10	20	21	*	13	21	16	16,8	19,61	50	NO
01/11/2025	16	27	16	*	17	36	27	23,2	29,07	50	NO

* Dato non presente nel database ARPA.

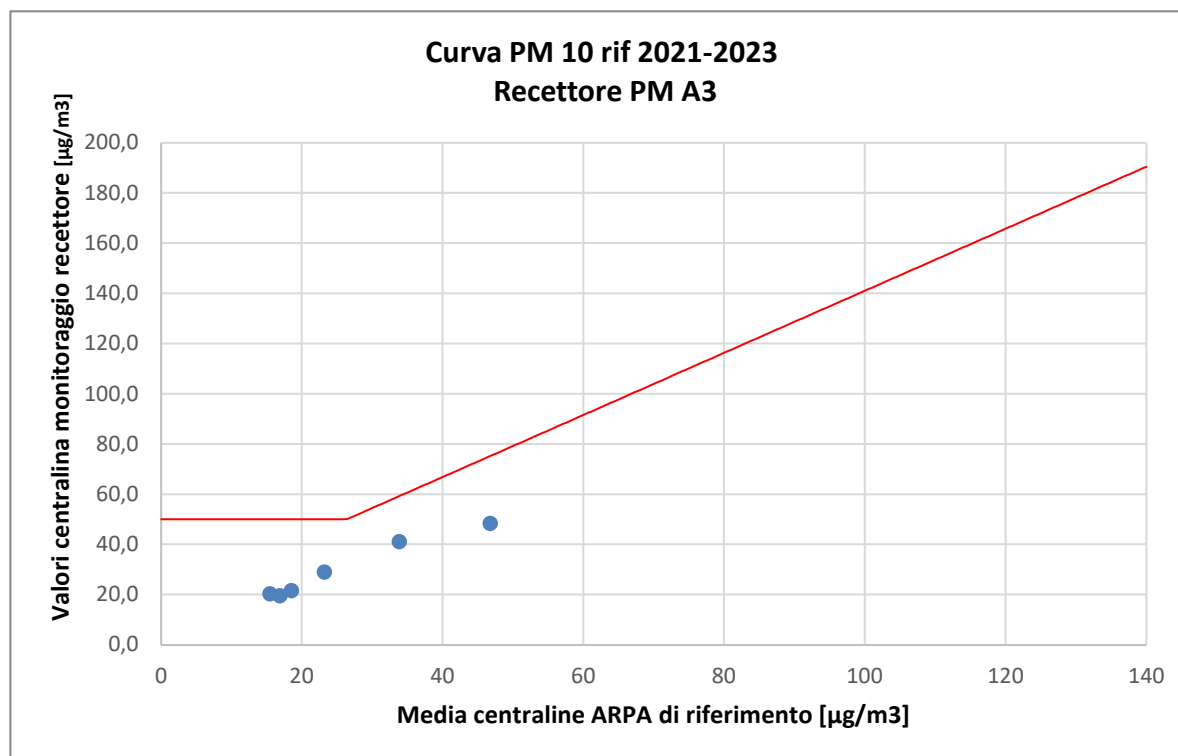

Protocollo: REL/U/2026/000023
Codifica documento: INT_25_03686
Descrizione elaborato: Relazione

RECETTORE PM A4 – PM 10											
Stazione	Cantù v.Meucci	Meda v. Gagarin	Monza Macchiavelli	Monza Parco	Saronno v.Santuario	Milano v.Marche	Milano Pascal	Media ARPA	Valore cantiere PM A4	Valore curva limite	Anomalia
Data	µg/m ³	µg/m ³	µg/m ³	µg/m ³	µg/m ³	µg/m ³	µg/m ³	µg/m ³	µg/m ³	µg/m ³	----
27/10/2025	12	20	15	15	13	19	14	15,4	18,66	50	NO
28/10/2025	26	37	*	30	28	43	39	33,8	35,55	59,1	NO
29/10/2025	32	53	53	46	32	64	47	46,7	48,05	75,1	NO
30/10/2025	11	23	23	*	11	24	19	18,5	20,39	50	NO
31/10/2025	10	20	21	*	13	21	16	16,8	19,73	50	NO
01/11/2025	16	27	16	*	17	36	27	23,2	26,90	50	NO

* Dato non presente nel database ARPA.

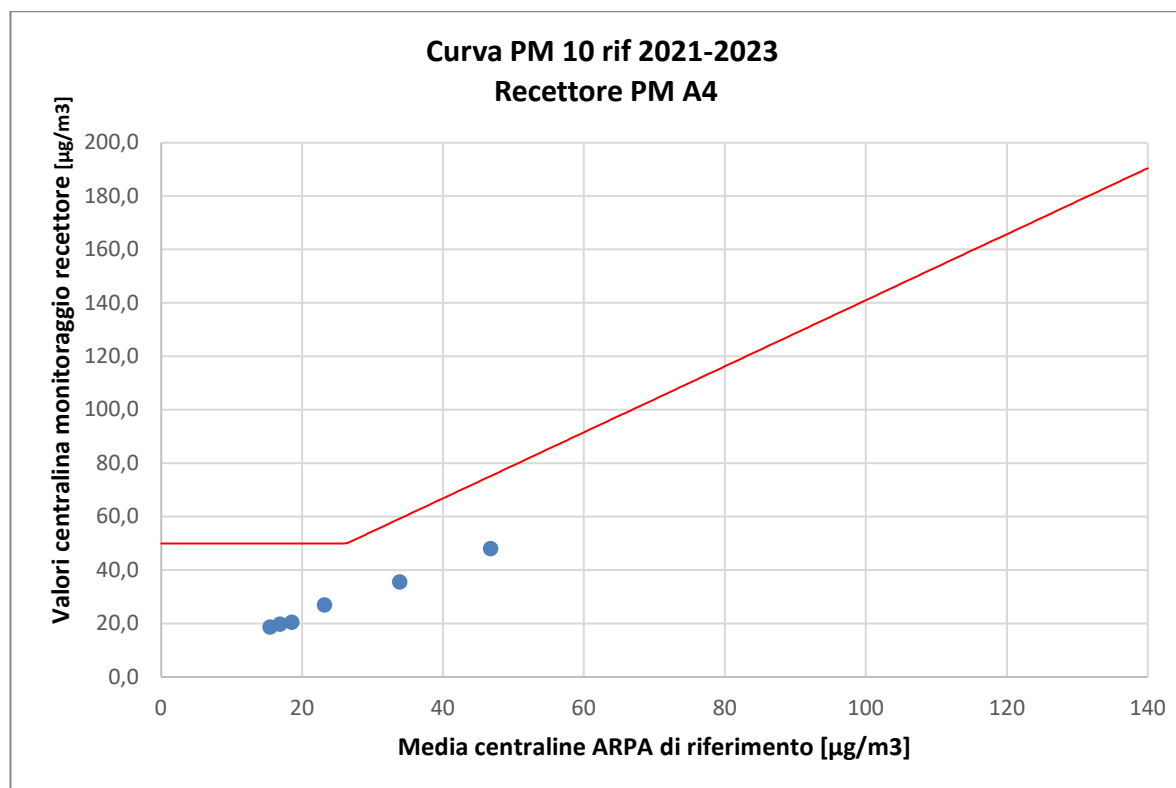

RECETTORE PM A5 – PM 10											
Stazione	Cantù v.Meucci	Meda v. Gagarin	Monza Macchiavelli	Monza Parco	Saronno v.Santuario	Milano v.Marche	Milano Pascal	Media ARPA	Valore cantiere PM A5	Valore curva limite	Anomalia
Data	µg/m³	µg/m³	µg/m³	µg/m³	µg/m³	µg/m³	µg/m³	µg/m³	µg/m³	µg/m³	----
27/10/2025	12	20	15	15	13	19	14	15,4	19,83	50	NO
28/10/2025	26	37	*	30	28	43	39	33,8	40,86	59,1	NO
29/10/2025	32	53	53	46	32	64	47	46,7	48,69	75,1	NO
30/10/2025	11	23	23	*	11	24	19	18,5	19,39	50	NO
31/10/2025	10	20	21	*	13	21	16	16,8	20,19	50	NO
01/11/2025	16	27	16	*	17	36	27	23,2	29,88	50	NO

* dato non presente nel database ARPA.

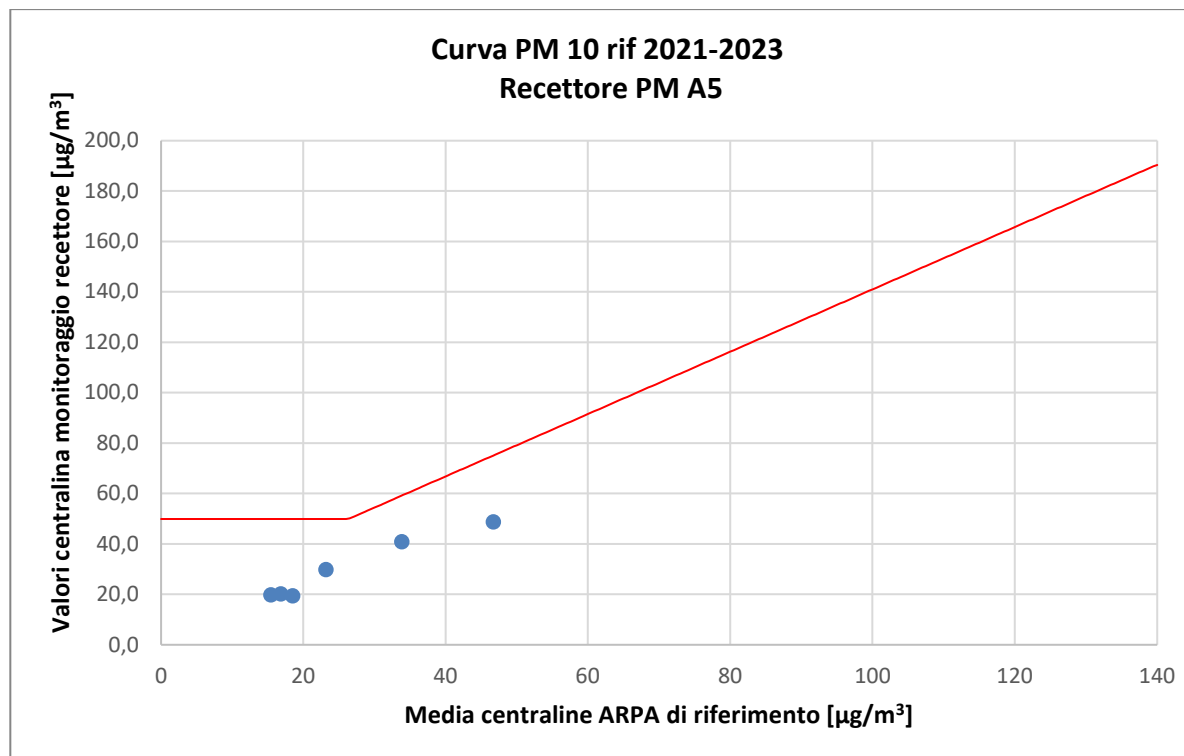

RECETTORE PM A7 – PM 10											
Stazione	Cantù v.Meucci	Meda v. Gagarin	Monza Macchiavelli	Monza Parco	Saronno v.Santuario	Milano v.Marche	Milano Pascal	Media ARPA	Valore cantiere PM A7	Valore curva limite	Anomalia
Data	µg/m³	µg/m³	µg/m³	µg/m³	µg/m³	µg/m³	µg/m³	µg/m³	µg/m³	µg/m³	----
27/10/2025	12	20	15	15	13	19	14	15,4	18,88	50	NO
28/10/2025	26	37	*	30	28	43	39	33,8	42,10	59,1	NO
29/10/2025	32	53	53	46	32	64	47	46,7	48,86	75,1	NO
30/10/2025	11	23	23	*	11	24	19	18,5	19,33	50	NO
31/10/2025	10	20	21	*	13	21	16	16,8	21,20	50	NO
01/11/2025	16	27	16	*	17	36	27	23,2	25,99	50	NO

* Dato non presente nel database ARPA.

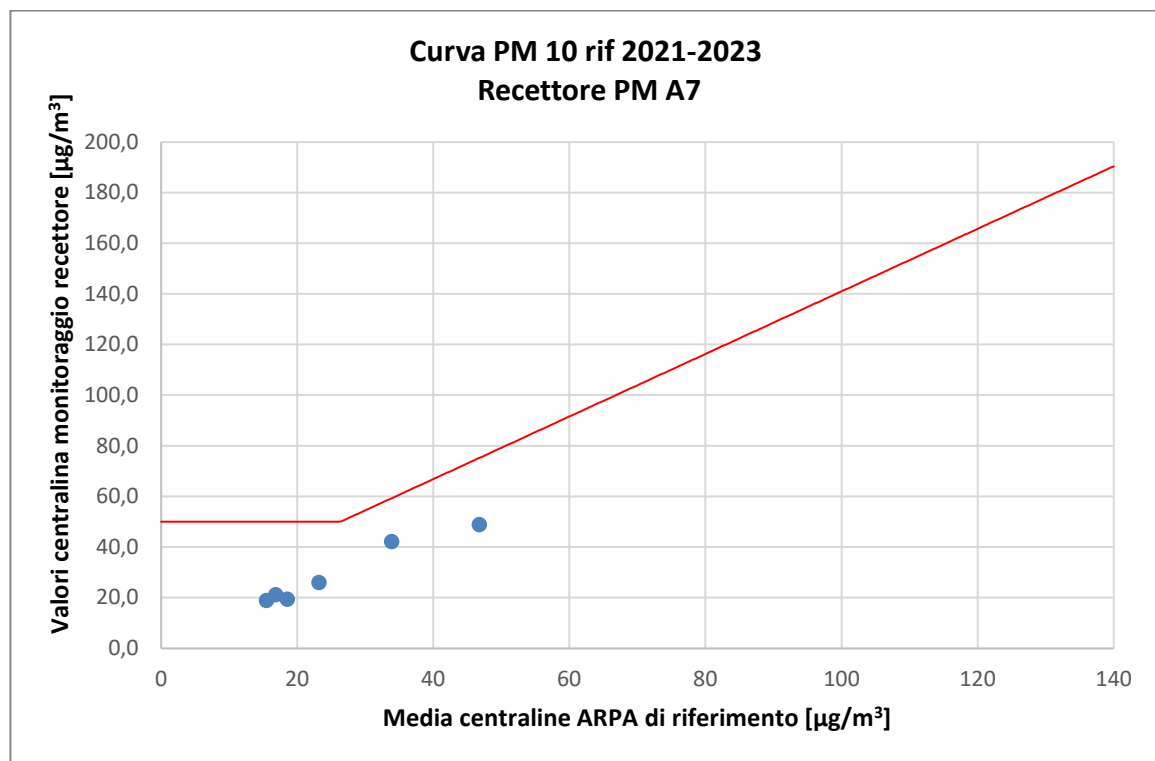

RECETTORE PM A10 – PM 10											
Stazione	Cantù v.Meucci	Meda v. Gagarin	Monza Macchiavelli	Monza Parco	Saronno v.Santuario	Milano v.Marche	Milano Pascal	Media ARPA	Valore cantiere PM A10	Valore curva limite	Anomalia
Data	µg/m³	µg/m³	µg/m³	µg/m³	µg/m³	µg/m³	µg/m³	µg/m³	µg/m³	µg/m³	----
27/10/2025	12	20	15	15	13	19	14	15,4	24,18	50	NO
28/10/2025	26	37	*	30	28	43	39	33,8	43,33	59,1	NO
29/10/2025	32	53	53	46	32	64	47	46,7	59,41	75,1	NO
30/10/2025	11	23	23	*	11	24	19	18,5	40,88	50	NO
31/10/2025	10	20	21	*	13	21	16	16,8	23,96	50	NO
01/11/2025	16	27	16	*	17	36	27	23,2	27,37	50	NO

* Dato non presente nel database ARPA.

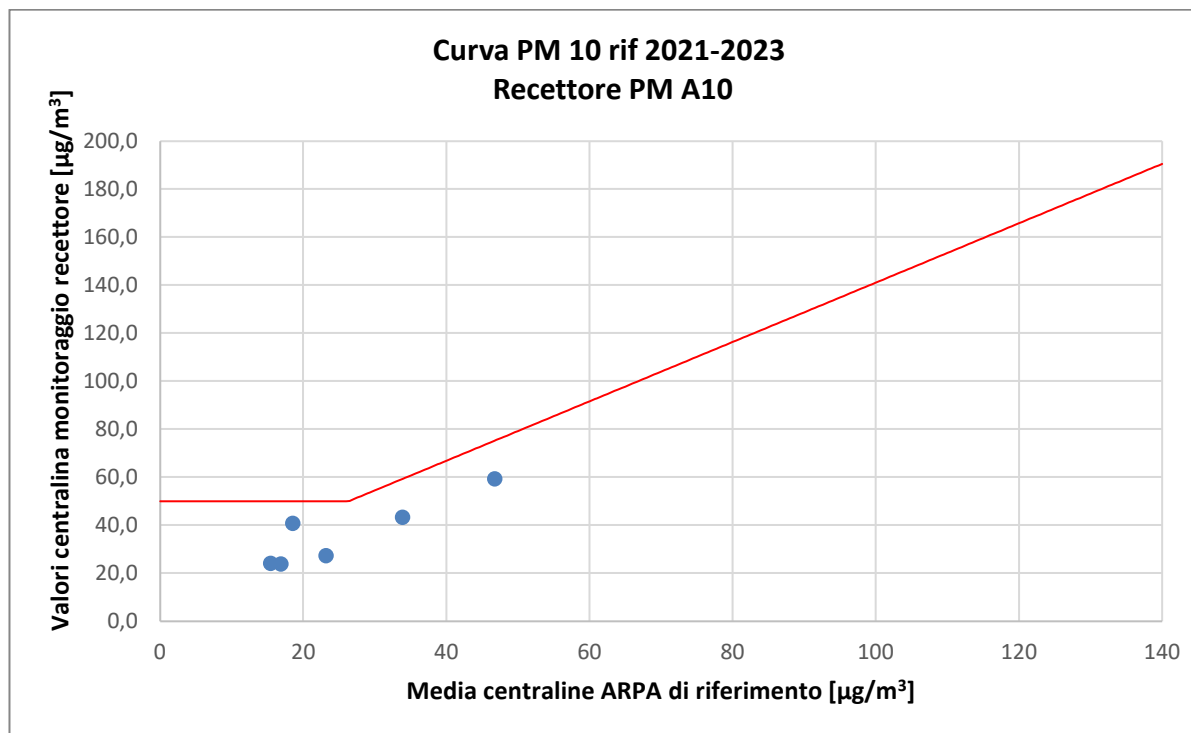

Protocollo: REL/U/2026/000023
Codifica documento: INT_25_03686
Descrizione elaborato: Relazione

ALLEGATO 4:

Rapporti di Prova

EDISON NEXT ENVIRONMENT Srl Via Acqui, 86 - 10098 Rivoli (TO) Tel. +39 011 9513 901 – Fax +39 011 9513 665 info_edisonnextenvironment@edison.it nextenvironment@pec.edison.it www.edisonnext.it Capitale Sociale euro 1.000.000,00 i.v. Reg. Imprese - C.F. e P. IVA n. 11716780017 Direzione e coordinamento ex. Art. 2497 cc da parte di Edison SpA		Cliente: PEDELOMBARDA NUOVA SOCIETA' CONSORTILE PER AZIONI VIA ADIGE, 19 - 20135 - MILANO	
Sede operativa A Via Acqui, 86 10098 Rivoli (TO) Tel. +39 011 9513 901 Fax +39 011 9513 665	Sede operativa B Via ex Aeroporto c/o Consorzio "Il Sole" – Lotto G1 80038 Pomigliano d'Arco (NA) Tel. +39 081 3445075 Fax +39 081 3445071	Rapporto di Prova n° TR_25_03686_001/01	Rev. 00
Data: 14/11/2025		Pagina 1 di 1	
N° Campione: 25_03686_001_001		Data ricevimento: 10/11/2025	
Progetto: -		Data fine prove: 13/11/2025	
Data inizio prove: 10/11/2025		Verbale di campionamento N°: VC_25_03686_001	
Categoria merceologica: Supporti da campionamento aria		Prodotto / limiti di riferimento: DLgs n°155 13/08/2010 SO GU n° 216 15/09/2010	
Quantità campione: 2 Filtri		Codice punto di campionamento: PM_A1_polveri	
Descrizione campione: Recettore PMA1		Luogo di prelievo: Via Treviso - Meda (MB)	
Metodo di campionamento: UNI EN 12341:2023 "escluso parte 5.1.1: apparecchiatura certificata"		Campionato da: Conedera Fabio - Edison Next Environment sede A	
Data inizio campionamento: 27/10/2025		Ora: 0:00	
Data fine campionamento: 27/10/2025		Ora: 23:59	
Piano di campionamento: -			

Parametri determinati	Unità di misura	Valore rilevato	Valore limite	Metodo di prova	Incertezza di misura (K=2, p=95%)	Data inizio-fine prova
Supporto: Filtro (FV/FQ) per la determinazione del particolato in sospensione PM 10 (diametro 47 mm)						
Volume	m³	54,7	-	UNI EN 12341:2023 "escluso parte 5.1.1: apparecchiatura certificata"	-	27/10/2025 - 27/10/2025
Particolato sospeso PM 10	µg/m³	20,3	MAX 50 ⁽¹⁾		± 2,2	10/11/2025 - 13/11/2025
Particolato sospeso PM 10	µg totali	1111	-		-	10/11/2025 - 13/11/2025
Supporto: Filtro (FV/FQ) per la determinazione del particolato in sospensione PM 2,5 (diametro 47 mm)						
Volume	m³	54,7	-	UNI EN 12341:2023 "escluso parte 5.1.1: apparecchiatura certificata"	-	27/10/2025 - 27/10/2025
Particolato sospeso PM 2,5	µg/m³	8,6	MAX 25 ⁽¹⁾		± 1,2	10/11/2025 - 13/11/2025
Particolato sospeso PM 2,5	µg totali	471	-		-	10/11/2025 - 13/11/2025
Il rapporto di prova non può essere riprodotto parzialmente, salvo approvazione scritta del Responsabile. I risultati del Rapporto di Prova si riferiscono solo al campione sottoposto a prova.						

⁽¹⁾ DLgs n°155 13/08/2010 SO GU n°216 15/09/2010. Il valore obiettivo è riferito al tenore totale di ciascun inquinante presente nella frazione PM10 del materiale particolato, calcolato come media su anno civile

L'incertezza di misura è espressa come incertezza estesa (riferita alla fase analitica).

Se le concentrazioni rilevate risultano inferiori al limite di quantificazione, l'incertezza di misura non è riportata.

L'eventuale valore rilevato in grassetto indica un risultato che è oltre il valore limite di riferimento, senza tenere conto dell'incertezza di misura

"<" Se presente significa inferiore al limite di quantificazione; il numero che segue il simbolo "<" indica il limite di quantificazione definito dal laboratorio.

Quando le informazioni fornite dal cliente possono influire sulla validità dei risultati, il laboratorio ne declina la responsabilità. I dati del campionamento, espressamente dichiarati da chi ha eseguito il campionamento, sono stati utilizzati nell'elaborazione dell'espressione dei risultati. Qualunque scostamento rispetto al metodo di prova e relativo alle attività di laboratorio, viene comunicato al cliente tramite email per sua approvazione

Simone Di Capua
Environmental Technician

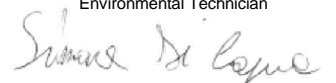

Marco Scarrone
Responsabile Environment & Safety Advisory



EDISON NEXT ENVIRONMENT Srl Via Acqui, 86 - 10098 Rivoli (TO) Tel. +39 011 9513 901 – Fax +39 011 9513 665 info_edisonnextenvironment@edison.it nextenvironment@pec.edison.it www.edisonnext.it Capitale Sociale euro 1.000.000,00 i.v. Reg. Imprese - C.F. e P. IVA n. 11716780017 Direzione e coordinamento ex. Art. 2497 cc da parte di Edison SpA		Cliente: PEDELOMBARDA NUOVA SOCIETA' CONSORTILE PER AZIONI VIA ADIGE, 19 - 20135 - MILANO	
Sede operativa A Via Acqui, 86 10098 Rivoli (TO) Tel. +39 011 9513 901 Fax +39 011 9513 665	Sede operativa B Via ex Aeroporto c/o Consorzio "Il Sole" – Lotto G1 80038 Pomigliano d'Arco (NA) Tel. +39 081 3445075 Fax +39 081 3445071	Rapporto di Prova n° TR_25_03686_001/02	Rev. 00
Data: 14/11/2025		Pagina 1 di 1	
N° Campione: 25_03686_001_002		Data ricevimento: 10/11/2025	
Progetto: -		Data fine prove: 13/11/2025	
Data inizio prove: 10/11/2025		Verbale di campionamento N°: VC_25_03686_001	
Categoria merceologica: Supporti da campionamento aria		Prodotto / limiti di riferimento: DLgs n°155 13/08/2010 SO GU n° 216 15/09/2010	
Quantità campione: 2 Filtri		Codice punto di campionamento: PM_A1_polveri	
Descrizione campione: Recettore PMA1		Luogo di prelievo: Via Treviso - Meda (MB)	
Metodo di campionamento: UNI EN 12341:2023 "escluso parte 5.1.1: apparecchiatura certificata"		Campionato da: Conedera Fabio - Edison Next Environment sede A	
Data inizio campionamento: 28/10/2025		Ora: 0:00	
Data fine campionamento: 28/10/2025		Ora: 23:59	
Piano di campionamento: -			

Parametri determinati	Unità di misura	Valore rilevato	Valore limite	Metodo di prova	Incertezza di misura (K=2, p=95%)	Data inizio-fine prova
Supporto: Filtro (FV/FQ) per la determinazione del particolato in sospensione PM 10 (diametro 47 mm)						
Volume	m³	55,0	-	UNI EN 12341:2023 "escluso parte 5.1.1: apparecchiatura certificata"	-	28/10/2025 - 28/10/2025
Particolato sospeso PM 10	µg/m³	37,8	MAX 50 ⁽¹⁾		± 4,2	10/11/2025 - 13/11/2025
Particolato sospeso PM 10	µg totali	2081	-		-	10/11/2025 - 13/11/2025
Supporto: Filtro (FV/FQ) per la determinazione del particolato in sospensione PM 2,5 (diametro 47 mm)						
Volume	m³	55,0	-	UNI EN 12341:2023 "escluso parte 5.1.1: apparecchiatura certificata"	-	28/10/2025 - 28/10/2025
Particolato sospeso PM 2,5	µg/m³	20,7	MAX 25 ⁽¹⁾		± 2,9	10/11/2025 - 13/11/2025
Particolato sospeso PM 2,5	µg totali	1141	-		-	10/11/2025 - 13/11/2025

Il rapporto di prova non può essere riprodotto parzialmente, salvo approvazione scritta del Responsabile.
 I risultati del Rapporto di Prova si riferiscono solo al campione sottoposto a prova.

⁽¹⁾ DLgs n°155 13/08/2010 SO GU n°216 15/09/2010. Il valore obiettivo è riferito al tenore totale di ciascun inquinante presente nella frazione PM10 del materiale particolato, calcolato come media su anno civile

L'incertezza di misura è espressa come incertezza estesa (riferita alla fase analitica).

Se le concentrazioni rilevate risultano inferiori al limite di quantificazione, l'incertezza di misura non è riportata.

L'eventuale valore rilevato in grassetto indica un risultato che è oltre il valore limite di riferimento, senza tenere conto dell'incertezza di misura

"<" Se presente significa inferiore al limite di quantificazione; il numero che segue il simbolo "<" indica il limite di quantificazione definito dal laboratorio.

Quando le informazioni fornite dal cliente possono influire sulla validità dei risultati, il laboratorio ne declina la responsabilità. I dati del campionamento, espressamente dichiarati da chi ha eseguito il campionamento, sono stati utilizzati nell'elaborazione dell'espressione dei risultati. Qualunque scostamento rispetto al metodo di prova e relativo alle attività di laboratorio, viene comunicato al cliente tramite email per sua approvazione

Simone Di Capua
Environmental Technician

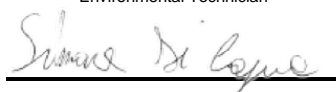

Marco Scarrone
Responsabile Environment & Safety Advisory

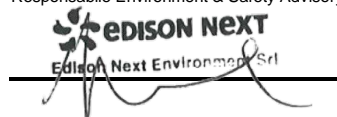

EDISON NEXT ENVIRONMENT Srl Via Acqui, 86 - 10098 Rivoli (TO) Tel. +39 011 9513 901 – Fax +39 011 9513 665 info_edisonnextenvironment@edison.it nextenvironment@pec.edison.it www.edisonnext.it Capitale Sociale euro 1.000.000,00 i.v. Reg. Imprese - C.F. e P. IVA n. 11716780017 Direzione e coordinamento ex. Art. 2497 cc da parte di Edison SpA		Cliente: PEDELOMBARDA NUOVA SOCIETA' CONSORTILE PER AZIONI VIA ADIGE, 19 - 20135 - MILANO	
Sede operativa A Via Acqui, 86 10098 Rivoli (TO) Tel. +39 011 9513 901 Fax +39 011 9513 665	Sede operativa B Via ex Aeroporto c/o Consorzio "Il Sole" – Lotto G1 80038 Pomigliano d'Arco (NA) <input checked="" type="checkbox"/> Tel. +39 081 3445075 Fax +39 081 3445071	Rapporto di Prova n° TR_25_03686_001/03	Rev. 00
		Data: 14/11/2025	
		Pagina 1 di 1	
N° Campione: 25_03686_001_003		Data ricevimento: 10/11/2025	
Progetto: -			
Data inizio prove: 10/11/2025		Data fine prove: 13/11/2025	
Categoria merceologica: Supporti da campionamento aria		Verbale di campionamento N°: VC_25_03686_001	
Prodotto / limiti di riferimento: DLgs n°155 13/08/2010 SO GU n° 216 15/09/2010			
Quantità campione: 2 Filtri			
Codice punto di campionamento: PM_A1_polveri			
Descrizione campione: Recettore PMA1			
Luogo di prelievo: Via Treviso - Meda (MB)			
Metodo di campionamento: UNI EN 12341:2023 "escluso parte 5.1.1: apparecchiatura certificata"			
Campionato da: Conedera Fabio - Edison Next Environment sede A			
Data inizio campionamento: 29/10/2025		Ora: 0:00	
Data fine campionamento: 29/10/2025		Ora: 23:59	
Piano di campionamento: -			

Parametri determinati	Unità di misura	Valore rilevato	Valore limite	Metodo di prova	Incertezza di misura (K=2, p=95%)	Data inizio-fine prova
Supporto: Filtro (FV/FQ) per la determinazione del particolato in sospensione PM 10 (diametro 47 mm)						
Volume	m ³	55,0	-	UNI EN 12341:2023 "escluso parte 5.1.1: apparecchiatura certificata"	-	29/10/2025 - 29/10/2025
Particolato sospeso PM 10	µg/m ³	47,5	MAX 50 ⁽¹⁾		± 5,2	10/11/2025 - 13/11/2025
Particolato sospeso PM 10	µg totali	2615	-		-	10/11/2025 - 13/11/2025
Supporto: Filtro (FV/FQ) per la determinazione del particolato in sospensione PM 2,5 (diametro 47 mm)						
Volume	m ³	55,0	-	UNI EN 12341:2023 "escluso parte 5.1.1: apparecchiatura certificata"	-	29/10/2025 - 29/10/2025
Particolato sospeso PM 2,5	µg/m ³	31,4	MAX 25 ⁽¹⁾		± 4,4	10/11/2025 - 13/11/2025
Particolato sospeso PM 2,5	µg totali	1727	-		-	10/11/2025 - 13/11/2025

Il rapporto di prova non può essere riprodotto parzialmente, salvo approvazione scritta del Responsabile.
 I risultati del Rapporto di Prova si riferiscono solo al campione sottoposto a prova.

⁽¹⁾ DLgs n°155 13/08/2010 SO GU n°216 15/09/2010. Il valore obiettivo è riferito al tenore totale di ciascun inquinante presente nella frazione PM10 del materiale particolato, calcolato come media su anno civile

L'incertezza di misura è espressa come incertezza estesa (riferita alla fase analitica).

Se le concentrazioni rilevate risultano inferiori al limite di quantificazione, l'incertezza di misura non è riportata.

L'eventuale valore rilevato in grassetto indica un risultato che è oltre il valore limite di riferimento, senza tenere conto dell'incertezza di misura

"<" Se presente significa inferiore al limite di quantificazione; il numero che segue il simbolo "<" indica il limite di quantificazione definito dal laboratorio.

Quando le informazioni fornite dal cliente possono influire sulla validità dei risultati, il laboratorio ne declina la responsabilità. I dati del campionamento, espressamente dichiarati da chi ha eseguito il campionamento, sono stati utilizzati nell'elaborazione dell'espressione dei risultati. Qualunque scostamento rispetto al metodo di prova e relativo alle attività di laboratorio, viene comunicato al cliente tramite email per sua approvazione

Simone Di Capua
Environmental Technician

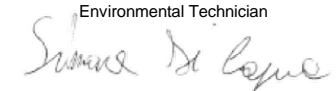

Marco Scarrone
Responsabile Environment & Safety Advisory

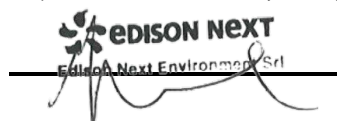

EDISON NEXT ENVIRONMENT Srl Via Acqui, 86 - 10098 Rivoli (TO) Tel. +39 011 9513 901 – Fax +39 011 9513 665 info_edisonnextenvironment@edison.it nextenvironment@pec.edison.it www.edisonnext.it Capitale Sociale euro 1.000.000,00 i.v. Reg. Imprese - C.F. e P. IVA n. 11716780017 Direzione e coordinamento ex. Art. 2497 cc da parte di Edison SpA		Cliente: PEDELOMBARDA NUOVA SOCIETA' CONSORTILE PER AZIONI VIA ADIGE, 19 - 20135 - MILANO	
Sede operativa A Via Acqui, 86 10098 Rivoli (TO) Tel. +39 011 9513 901 Fax +39 011 9513 665	Sede operativa B Via ex Aeroporto c/o Consorzio "Il Sole" – Lotto G1 80038 Pomigliano d'Arco (NA) Tel. +39 081 3445075 Fax +39 081 3445071	Rapporto di Prova n° TR_25_03686_001/04	Rev. 00
Data: 14/11/2025		Pagina 1 di 1	
N° Campione: 25_03686_001_004		Data ricevimento: 10/11/2025	
Progetto: -		Data fine prove: 13/11/2025	
Data inizio prove: 10/11/2025		Verbale di campionamento N°: VC_25_03686_001	
Categoria merceologica: Supporti da campionamento aria		Prodotto / limiti di riferimento: DLgs n°155 13/08/2010 SO GU n° 216 15/09/2010	
Quantità campione: 2 Filtri		Codice punto di campionamento: PM_A1_polveri	
Descrizione campione: Recettore PMA1		Luogo di prelievo: Via Treviso - Meda (MB)	
Metodo di campionamento: UNI EN 12341:2023 "escluso parte 5.1.1: apparecchiatura certificata"		Campionato da: Conedera Fabio - Edison Next Environment sede A	
Data inizio campionamento: 30/10/2025		Ora: 0:00	
Data fine campionamento: 30/10/2025		Ora: 23:59	
Piano di campionamento: -			

Parametri determinati	Unità di misura	Valore rilevato	Valore limite	Metodo di prova	Incertezza di misura (K=2, p=95%)	Data inizio-fine prova
Supporto: Filtro (FV/FQ) per la determinazione del particolato in sospensione PM 10 (diametro 47 mm)						
Volume	m ³	55,0	-	UNI EN 12341:2023 "escluso parte 5.1.1: apparecchiatura certificata"	-	30/10/2025 - 30/10/2025
Particolato sospeso PM 10	µg/m ³	22,0	MAX 50 ⁽¹⁾		± 2,4	10/11/2025 - 13/11/2025
Particolato sospeso PM 10	µg totali	1210	-		-	10/11/2025 - 13/11/2025
Supporto: Filtro (FV/FQ) per la determinazione del particolato in sospensione PM 2,5 (diametro 47 mm)						
Volume	m ³	55,0	-	UNI EN 12341:2023 "escluso parte 5.1.1: apparecchiatura certificata"	-	30/10/2025 - 30/10/2025
Particolato sospeso PM 2,5	µg/m ³	10,2	MAX 25 ⁽¹⁾		± 1,4	10/11/2025 - 13/11/2025
Particolato sospeso PM 2,5	µg totali	563	-		-	10/11/2025 - 13/11/2025

Il rapporto di prova non può essere riprodotto parzialmente, salvo approvazione scritta del Responsabile.
 I risultati del Rapporto di Prova si riferiscono solo al campione sottoposto a prova.

⁽¹⁾ DLgs n°155 13/08/2010 SO GU n°216 15/09/2010. Il valore obiettivo è riferito al tenore totale di ciascun inquinante presente nella frazione PM10 del materiale particolato, calcolato come media su anno civile

L'incertezza di misura è espressa come incertezza estesa (riferita alla fase analitica).

Se le concentrazioni rilevate risultano inferiori al limite di quantificazione, l'incertezza di misura non è riportata.

L'eventuale valore rilevato in grassetto indica un risultato che è oltre il valore limite di riferimento, senza tenere conto dell'incertezza di misura

"<" Se presente significa inferiore al limite di quantificazione; il numero che segue il simbolo "<" indica il limite di quantificazione definito dal laboratorio.

Quando le informazioni fornite dal cliente possono influire sulla validità dei risultati, il laboratorio ne declina la responsabilità. I dati del campionamento, espressamente dichiarati da chi ha eseguito il campionamento, sono stati utilizzati nell'elaborazione dell'espressione dei risultati. Qualunque scostamento rispetto al metodo di prova e relativo alle attività di laboratorio, viene comunicato al cliente tramite email per sua approvazione

Simone Di Capua
Environmental Technician

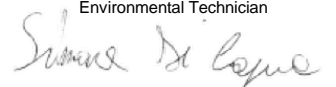

Marco Scarrone
Responsabile Environment & Safety Advisory



EDISON NEXT ENVIRONMENT Srl Via Acqui, 86 - 10098 Rivoli (TO) Tel. +39 011 9513 901 – Fax +39 011 9513 665 info_edisonnextenvironment@edison.it nextenvironment@pec.edison.it www.edisonnext.it Capitale Sociale euro 1.000.000,00 i.v. Reg. Imprese - C.F. e P. IVA n. 11716780017 Direzione e coordinamento ex. Art. 2497 cc da parte di Edison SpA		Cliente: PEDELOMBARDA NUOVA SOCIETA' CONSORTILE PER AZIONI VIA ADIGE, 19 - 20135 - MILANO	
Sede operativa A Via Acqui, 86 10098 Rivoli (TO) Tel. +39 011 9513 901 Fax +39 011 9513 665	Sede operativa B Via ex Aeroporto c/o Consorzio "Il Sole" – Lotto G1 80038 Pomigliano d'Arco (NA) <input checked="" type="checkbox"/> Tel. +39 081 3445075 Fax +39 081 3445071	Rapporto di Prova n° TR_25_03686_001/05	Rev. 00
		Data: 14/11/2025	
		Pagina 1 di 1	
N° Campione: 25_03686_001_005		Data ricevimento: 10/11/2025	
Progetto: -			
Data inizio prove: 10/11/2025		Data fine prove: 13/11/2025	
Categoria merceologica: Supporti da campionamento aria		Verbale di campionamento N°: VC_25_03686_001	
Prodotto / limiti di riferimento: DLgs n°155 13/08/2010 SO GU n° 216 15/09/2010			
Quantità campione: 2 Filtri			
Codice punto di campionamento: PM_A1_polveri			
Descrizione campione: Recettore PMA1			
Luogo di prelievo: Via Treviso - Meda (MB)			
Metodo di campionamento: UNI EN 12341:2023 "escluso parte 5.1.1: apparecchiatura certificata"			
Campionato da: Conedera Fabio - Edison Next Environment sede A			
Data inizio campionamento: 31/10/2025		Ora: 0:00	
Data fine campionamento: 31/10/2025		Ora: 23:59	
Piano di campionamento: -			

Parametri determinati	Unità di misura	Valore rilevato	Valore limite	Metodo di prova	Incertezza di misura (K=2, p=95%)	Data inizio-fine prova
Supporto: Filtro (FV/FQ) per la determinazione del particolato in sospensione PM 10 (diametro 47 mm)						
Volume	m ³	55,0	-	UNI EN 12341:2023 "escluso parte 5.1.1: apparecchiatura certificata"	-	31/10/2025 - 31/10/2025
Particolato sospeso PM 10	µg/m ³	21,8	MAX 50 ⁽¹⁾		± 2,4	10/11/2025 - 13/11/2025
Particolato sospeso PM 10	µg totali	1199	-		-	10/11/2025 - 13/11/2025
Supporto: Filtro (FV/FQ) per la determinazione del particolato in sospensione PM 2,5 (diametro 47 mm)						
Volume	m ³	55,0	-	UNI EN 12341:2023 "escluso parte 5.1.1: apparecchiatura certificata"	-	31/10/2025 - 31/10/2025
Particolato sospeso PM 2,5	µg/m ³	13,1	MAX 25 ⁽¹⁾		± 1,8	10/11/2025 - 13/11/2025
Particolato sospeso PM 2,5	µg totali	719	-		-	10/11/2025 - 13/11/2025

Il rapporto di prova non può essere riprodotto parzialmente, salvo approvazione scritta del Responsabile.
 I risultati del Rapporto di Prova si riferiscono solo al campione sottoposto a prova.

⁽¹⁾ DLgs n°155 13/08/2010 SO GU n°216 15/09/2010. Il valore obiettivo è riferito al tenore totale di ciascun inquinante presente nella frazione PM10 del materiale particolato, calcolato come media su anno civile

L'incertezza di misura è espressa come incertezza estesa (riferita alla fase analitica).

Se le concentrazioni rilevate risultano inferiori al limite di quantificazione, l'incertezza di misura non è riportata.

L'eventuale valore rilevato in grassetto indica un risultato che è oltre il valore limite di riferimento, senza tenere conto dell'incertezza di misura

"<" Se presente significa inferiore al limite di quantificazione; il numero che segue il simbolo "<" indica il limite di quantificazione definito dal laboratorio.

Quando le informazioni fornite dal cliente possono influire sulla validità dei risultati, il laboratorio ne declina la responsabilità. I dati del campionamento, espressamente dichiarati da chi ha eseguito il campionamento, sono stati utilizzati nell'elaborazione dell'espressione dei risultati. Qualunque scostamento rispetto al metodo di prova e relativo alle attività di laboratorio, viene comunicato al cliente tramite email per sua approvazione

Simone Di Capua
Environmental Technician

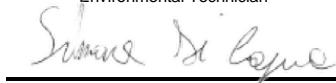

Marco Scarrone
Responsabile Environment & Safety Advisory

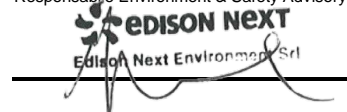

EDISON NEXT ENVIRONMENT Srl Via Acqui, 86 - 10098 Rivoli (TO) Tel. +39 011 9513 901 – Fax +39 011 9513 665 info_edisonnextenvironment@edison.it nextenvironment@pec.edison.it www.edisonnext.it Capitale Sociale euro 1.000.000,00 i.v. Reg. Imprese - C.F. e P. IVA n. 11716780017 Direzione e coordinamento ex. Art. 2497 cc da parte di Edison SpA		Cliente: PEDELOMBARDA NUOVA SOCIETA' CONSORTILE PER AZIONI VIA ADIGE, 19 - 20135 - MILANO	
Sede operativa A Via Acqui, 86 10098 Rivoli (TO) Tel. +39 011 9513 901 Fax +39 011 9513 665	Sede operativa B Via ex Aeroporto c/o Consorzio "Il Sole" – Lotto G1 80038 Pomigliano d'Arco (NA) <input checked="" type="checkbox"/> Tel. +39 081 3445075 Fax +39 081 3445071	Rapporto di Prova n° TR_25_03686_001/06	Rev. 00
		Data: 14/11/2025	
		Pagina 1 di 1	
N° Campione: 25_03686_001_006		Data ricevimento: 10/11/2025	
Progetto: -			
Data inizio prove: 10/11/2025		Data fine prove: 13/11/2025	
Categoria merceologica: Supporti da campionamento aria		Verbale di campionamento N°: VC_25_03686_001	
Prodotto / limiti di riferimento: DLgs n°155 13/08/2010 SO GU n° 216 15/09/2010			
Quantità campione: 2 Filtri			
Codice punto di campionamento: PM_A1_polveri			
Descrizione campione: Recettore PMA1			
Luogo di prelievo: Via Treviso - Meda (MB)			
Metodo di campionamento: UNI EN 12341:2023 "escluso parte 5.1.1: apparecchiatura certificata"			
Campionato da: Conedera Fabio - Edison Next Environment sede A			
Data inizio campionamento: 01/11/2025		Ora: 0:00	
Data fine campionamento: 01/11/2025		Ora: 23:59	
Piano di campionamento: -			

Parametri determinati	Unità di misura	Valore rilevato	Valore limite	Metodo di prova	Incertezza di misura (K=2, p=95%)	Data inizio-fine prova
Supporto: Filtro (FV/FQ) per la determinazione del particolato in sospensione PM 10 (diametro 47 mm)						
Volume	m ³	55,0	-	UNI EN 12341:2023 "escluso parte 5.1.1: apparecchiatura certificata"	-	01/11/2025 - 01/11/2025
Particolato sospeso PM 10	µg/m ³	30,2	MAX 50 ⁽¹⁾		± 3,3	10/11/2025 - 13/11/2025
Particolato sospeso PM 10	µg totali	1662	-		-	10/11/2025 - 13/11/2025
Supporto: Filtro (FV/FQ) per la determinazione del particolato in sospensione PM 2,5 (diametro 47 mm)						
Volume	m ³	55,0	-	UNI EN 12341:2023 "escluso parte 5.1.1: apparecchiatura certificata"	-	01/11/2025 - 01/11/2025
Particolato sospeso PM 2,5	µg/m ³	15,9	MAX 25 ⁽¹⁾		± 2,2	10/11/2025 - 13/11/2025
Particolato sospeso PM 2,5	µg totali	877	-		-	10/11/2025 - 13/11/2025

Il rapporto di prova non può essere riprodotto parzialmente, salvo approvazione scritta del Responsabile.
 I risultati del Rapporto di Prova si riferiscono solo al campione sottoposto a prova.

⁽¹⁾ DLgs n°155 13/08/2010 SO GU n°216 15/09/2010. Il valore obiettivo è riferito al tenore totale di ciascun inquinante presente nella frazione PM10 del materiale particolato, calcolato come media su anno civile

L'incertezza di misura è espressa come incertezza estesa (riferita alla fase analitica).

Se le concentrazioni rilevate risultano inferiori al limite di quantificazione, l'incertezza di misura non è riportata.

L'eventuale valore rilevato in grassetto indica un risultato che è oltre il valore limite di riferimento, senza tenere conto dell'incertezza di misura

"<" Se presente significa inferiore al limite di quantificazione; il numero che segue il simbolo "<" indica il limite di quantificazione definito dal laboratorio.

Quando le informazioni fornite dal cliente possono influire sulla validità dei risultati, il laboratorio ne declina la responsabilità. I dati del campionamento, espressamente dichiarati da chi ha eseguito il campionamento, sono stati utilizzati nell'elaborazione dell'espressione dei risultati. Qualunque scostamento rispetto al metodo di prova e relativo alle attività di laboratorio, viene comunicato al cliente tramite email per sua approvazione

Simone Di Capua
Environmental Technician



Marco Scarrone
Responsabile Environment & Safety Advisory



Rapporto di prova n°: **25LA25426 rev.00 del 12/01/2026**

Committente
EDISON NEXT ENVIRONMENT SRL
VIA ACQUI, 86
10098 RIVOLI TO

Dati del campione

Data arrivo: **04/11/2025**
Matrice: **supporto per ambiente di lavoro**
(§) Descrizione: **PMA1 (Via Treviso Meda)**



25LA25426

Dati campionamento

Campionamento a cura di: **cliente, Zappino - Conedera**
(§) Inizio: **27/10/2025 08.00.00**
(§) Fine: **02/11/2025 08.00.00**
(§) Campionamento eseguito presso: **Cesano Maderno-Meda**
(§) Punto di campionamento: **PMA1 (Via Treviso Meda)**
(§)

RISULTATI ANALITICI

	<u>Prova</u>	<u>Metodo di prova</u>	<u>U.M.</u>	<u>Valore</u>	<u>Incertezza</u>	<u>Inizio</u>	<u>Fine</u>
A	1,2,3,4,6,7,8-eptaclorodibenzodiossina	EPA 1613B 1994	fg	87000	±17000	04/11	17/11
A	1,2,3,4,6,7,8-eptaclorodibenzofurano	EPA 1613B 1994	fg	49000	±9800	04/11	17/11
A	1,2,3,4,7,8,9-eptaclorodibenzofurano	EPA 1613B 1994	fg	< 20000		04/11	17/11
A	1,2,3,4,7,8-esaclorodibenzo-p-diossina	EPA 1613B 1994	fg	< 10000		04/11	17/11
A	1,2,3,4,7,8-esaclorodibenzofurano	EPA 1613B 1994	fg	14000	±2800	04/11	17/11
A	1,2,3,6,7,8-esaclorodibenzo-p-diossina	EPA 1613B 1994	fg	< 10000		04/11	17/11
A	1,2,3,6,7,8-esaclorodibenzofurano	EPA 1613B 1994	fg	11000	±2200	04/11	17/11
A	1,2,3,7,8,9-esaclorodibenzo-p-diossina	EPA 1613B 1994	fg	< 10000		04/11	17/11
A	1,2,3,7,8,9-esaclorodibenzofurano	EPA 1613B 1994	fg	< 10000		04/11	17/11
A	1,2,3,7,8-pentaclorodibenzo-p-diossina	EPA 1613B 1994	fg	< 10000		04/11	17/11
A	1,2,3,7,8-pentaclorodibenzofurano	EPA 1613B 1994	fg	12000	±2300	04/11	17/11
A	2,3,4,6,7,8-esaclorodibenzofurano	EPA 1613B 1994	fg	17000	±3400	04/11	17/11
A	2,3,4,7,8-pentaclorodibenzofurano	EPA 1613B 1994	fg	20000	±4000	04/11	17/11

Documento firmato digitalmente ai sensi del D Lgs N.82 del 7 marzo 2005 e s.m.i

I risultati contenuti nel presente Rapporto di prova si riferiscono esclusivamente al campione oggetto di analisi. Il presente Rapporto di prova non può essere riprodotto parzialmente, salvo autorizzazione scritta di Chelab.

CHELAB S.r.l. - Socio Unico, Company subject to the direction and coordination of Mérieux NutriSciences Corporation
Head Office: Via Fratta 25 31023 Resana, Italy Phone +39 0423.7177 Fax +39 0423.715058 www.merieuxnutrisciences.com/it
VAT nr. IT 01500900269, R.E.A Treviso n. 156079 Fully paid up € 103.480,00.

Segue rapporto di prova 25LA25426 rev.00

RISULTATI ANALITICI

	<u>Prova</u>	<u>Metodo di prova</u>	<u>U.M.</u>	<u>Valore</u>	<u>Incertezza</u>	<u>Inizio</u>	<u>Fine</u>
A	2,3,7,8-tetraclorodibenzo-p-diossina	EPA 1613B 1994	fg	< 5000		04/11	17/11
A	2,3,7,8-tetraclorodibenzofurano	EPA 1613B 1994	fg	18000	±3700	04/11	17/11
A	octaclorodibenzo-p-diossina	EPA 1613B 1994	fg	200000	±40000	04/11	17/11
A	octaclorodibenzofurano	EPA 1613B 1994	fg	41000	±8100	04/11	17/11
A	tossicità equivalente (diossine)	EPA 1613B 1994	fg	14000	±2800	04/11	17/11

A: Prova eseguita presso il Laboratorio di Cairo Montenotte (SV) C.so Stalingrado, 50

B: Prova eseguita presso il Laboratorio di Porto Torres (SS) Via Giovanni da Verrazzano Z.I.

III: Prova eseguita fuori sede. Dove non è espressamente indicata la Categoria III la prova è classificata come Categoria 0 (prova eseguita presso il laboratorio). La sede di riferimento compare vicino ai singoli parametri da campo.

#: Prova eseguita da laboratorio terzo

§: Dati forniti dal cliente

MDL : Method Detection Limit

U.M. : Unità di Misura

S.S.: Sostanza secca

<: Il risultato è da intendersi inferiore al limite di quantificazione (LOQ)

Il risultato, così come espresso, è stato ottenuto mediante elaborazione dei dati espressamente sottoscritti da chi ha eseguito il campionamento e/o dalla Committenza.

L'incertezza indicata è l'incertezza estesa analitica corrispondente ad un fattore di copertura k approssimato a 2 che, per una distribuzione normale dei dati, corrisponde ad un intervallo di fiducia del 95%.

Per i parametri microbiologici, l'intervallo di confidenza è calcolato con un fattore di copertura pari a 2 e con un livello di fiducia del 95%.

I risultati riportati sul rapporto di prova non sono corretti per il fattore di recupero in quanto il medesimo rientra nei limiti di accettabilità, qualora previsti, dei singoli metodi di prova.

I giudizi di conformità / non conformità eventualmente riportati si riferiscono ai parametri analizzati e si basano sul confronto del risultato con i valori di riferimento senza considerare l'incertezza e/o l'intervallo di confidenza della misura.

Le sommatorie di più composti, qualora presenti, sono state calcolate con il criterio lower bound; il LOQ della somma corrisponde al LOQ più elevato tra quelli determinati per le singole sostanze concorrenti alla sommatoria.

Il laboratorio declina ogni responsabilità in merito ai dati forniti dal cliente.

Ove i metodi lo richiedono, si garantisce il rispetto di tutte le condizioni ambientali necessarie al corretto svolgimento delle prove analitiche.

I risultati riportati nel presente rapporto di prova si riferiscono unicamente al campione effettivamente sottoposto a prova e, se fornito dal cliente, così come ricevuto.

Nel caso in cui il campione si presenti con alterazioni tali da poter influenzare i risultati analitici, ma il cliente ne chieda comunque l'analisi, il laboratorio declina ogni responsabilità.

Persone che possono autorizzare i Rapporti di Prova:

Dott. Massimiliano Brignone, Direttore della Sede di Cairo Montenotte

Dott. Stefano Pinna, Direttore della Sede di Porto Torres

Dott.ssa Tiziana Giusto, Direttore Responsabile del Laboratorio Rifiuti

Dott. Glauco Barbero, Responsabile del Settore Aria, Acqua, Terre di Cairo Montenotte

Dott.ssa Barbara Bergero, Responsabile del Settore Microbiologia, Microscopia, Ecotossicologia

Dott.ssa Elena Solari, Vice Responsabile del Settore Microbiologia, Microscopia, Ecotossicologia

Dott.ssa Silvia Mirengo, Coordinatore Laboratorio Rifiuti

Il presente rapporto di prova è firmato digitalmente da:

Documento firmato digitalmente ai sensi del D Lgs N.82 del 7 marzo 2005 e s.m.i

I risultati contenuti nel presente Rapporto di prova si riferiscono esclusivamente al campione oggetto di analisi. Il presente Rapporto di prova non può essere riprodotto parzialmente, salvo autorizzazione scritta di Chelab.

CHELAB S.r.l. - Socio Unico, Company subject to the direction and coordination of Mérieux NutriSciences Corporation

Head Office: Via Fratta 25 31023 Resana, Italy Phone +39 0423.7177 Fax +39 0423.715058 www.merieuxnutrisciences.com/it

VAT nr. IT 01500900269, R.E.A Treviso n. 156079 Fully paid up € 103.480,00.

Segue rapporto di prova 25LA25426 rev.00

Dott. Glauco Barbero
Ordine Interprovinciale dei Chimici e dei Fisici
della Liguria n°1204

----- **Fine rapporto di prova** -----

Documento firmato digitalmente ai sensi del D Lgs N.82 del 7 marzo 2005 e s.m.i

I risultati contenuti nel presente Rapporto di prova si riferiscono esclusivamente al campione oggetto di analisi. Il presente Rapporto di prova non può essere riprodotto parzialmente, salvo autorizzazione scritta di Chelab.

CHELAB S.r.l. - Socio Unico, Company subject to the direction and coordination of Mérieux NutriSciences Corporation

Head Office: Via Fratta 25 31023 Resana, Italy Phone +39 0423.7177 Fax +39 0423.715058 www.merieuxnutrisciences.com/it

VAT nr. IT 01500900269, R.E.A Treviso n. 156079 Fully paid up € 103.480,00.

EDISON NEXT ENVIRONMENT Srl Via Acqui, 86 - 10098 Rivoli (TO) Tel. +39 011 9513 901 – Fax +39 011 9513 665 info_edisonnextenvironment@edison.it nextenvironment@pec.edison.it www.edisonnext.it Capitale Sociale euro 1.000.000,00 i.v. Reg. Imprese - C.F. e P. IVA n. 11716780017 Direzione e coordinamento ex. Art. 2497 cc da parte di Edison SpA		Cliente: PEDELOMBARDA NUOVA SOCIETA' CONSORTILE PER AZIONI VIA ADIGE, 19 - 20135 - MILANO	
Sede operativa A Via Acqui, 86 10098 Rivoli (TO) Tel. +39 011 9513 901 Fax +39 011 9513 665	Sede operativa B Via ex Aeroporto c/o Consorzio "il Sole" – Lotto G1 80038 Pomigliano d'Arco (NA) <input checked="" type="checkbox"/> Tel. +39 081 3445075 Fax +39 081 3445071	Rapporto di Prova n° TR_25_03686_002/01	Rev. 00
		Data: 14/11/2025	
		Pagina 1 di 1	
N° Campione: 25_03686_002_001		Data ricevimento: 10/11/2025	
Progetto: -		Data fine prove: 13/11/2025	
Data inizio prove: 10/11/2025		Verbale di campionamento N°: VC_25_03686_002	
Categoria merceologica: Supporti da campionamento aria			
Prodotto / limiti di riferimento: DLgs n°155 13/08/2010 SO GU n° 216 15/09/2010			
Quantità campione: 2 Filtri			
Codice punto di campionamento: PM_A2_polveri			
Descrizione campione: Recettore PMA2			
Luogo di prelievo: Via Treviso - Meda (MB)			
Metodo di campionamento: UNI EN 12341:2023 "escluso parte 5.1.1: apparecchiatura certificata"			
Campionato da: Conedera Fabio - Edison Next Environment sede A			
Data inizio campionamento: 27/10/2025		Ora: 0:00	
Data fine campionamento: 27/10/2025		Ora: 23:59	
Piano di campionamento: -			

Parametri determinati	Unità di misura	Valore rilevato	Valore limite	Metodo di prova	Incertezza di misura (K=2, p=95%)	Data inizio-fine prova
Supporto: Filtro (FV/FQ) per la determinazione del particolato in sospensione PM 10 (diametro 47 mm)						
Volume	m ³	54,9	-	UNI EN 12341:2023 "escluso parte 5.1.1: apparecchiatura certificata"	-	27/10/2025 - 27/10/2025
Particolato sospeso PM 10	µg/m ³	18,0	MAX 50 ⁽¹⁾		± 2,0	10/11/2025 - 13/11/2025
Particolato sospeso PM 10	µg totali	986	-		-	10/11/2025 - 13/11/2025
Supporto: Filtro (FV/FQ) per la determinazione del particolato in sospensione PM 2,5 (diametro 47 mm)						
Volume	m ³	55,0	-	UNI EN 12341:2023 "escluso parte 5.1.1: apparecchiatura certificata"	-	27/10/2025 - 27/10/2025
Particolato sospeso PM 2,5	µg/m ³	9,3	MAX 25 ⁽¹⁾		± 1,3	10/11/2025 - 13/11/2025
Particolato sospeso PM 2,5	µg totali	513	-		-	10/11/2025 - 13/11/2025

Il rapporto di prova non può essere riprodotto parzialmente, salvo approvazione scritta del Responsabile.
I risultati del Rapporto di Prova si riferiscono solo al campione sottoposto a prova.

⁽¹⁾ DLgs n°155 13/08/2010 SO GU n°216 15/09/2010. Il valore obiettivo è riferito al tenore totale di ciascun inquinante presente nella frazione PM10 del materiale particolato, calcolato come media su anno civile

L'incertezza di misura è espressa come incertezza estesa (riferita alla fase analitica).

Se le concentrazioni rilevate risultano inferiori al limite di quantificazione, l'incertezza di misura non è riportata.

L'eventuale valore rilevato in grassetto indica un risultato che è oltre il valore limite di riferimento, senza tenere conto dell'incertezza di misura

"<" Se presente significa inferiore al limite di quantificazione; il numero che segue il simbolo "<" indica il limite di quantificazione definito dal laboratorio.

Quando le informazioni fornite dal cliente possono influire sulla validità dei risultati, il laboratorio ne declina la responsabilità. I dati del campionamento, espressamente dichiarati da chi ha eseguito il campionamento, sono stati utilizzati nell'elaborazione dell'espressione dei risultati. Qualunque scostamento rispetto al metodo di prova e relativo alle attività di laboratorio, viene comunicato al cliente tramite email per sua approvazione

Simone Di Capua

Environmental Technician

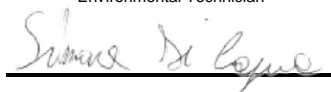

Marco Scarrone

Responsabile Environment & Safety Advisory



EDISON NEXT ENVIRONMENT Srl Via Acqui, 86 - 10098 Rivoli (TO) Tel. +39 011 9513 901 – Fax +39 011 9513 665 info_edisonnextenvironment@edison.it nextenvironment@pec.edison.it www.edisonnext.it Capitale Sociale euro 1.000.000,00 i.v. Reg. Imprese - C.F. e P. IVA n. 11716780017 Direzione e coordinamento ex. Art. 2497 cc da parte di Edison SpA				Cliente: PEDELOMBARDA NUOVA SOCIETA' CONSORTILE PER AZIONI VIA ADIGE, 19 - 20135 - MILANO			
Sede operativa A Via Acqui, 86 10098 Rivoli (TO) Tel. +39 011 9513 901 Fax +39 011 9513 665		Sede operativa B Via ex Aeroporto c/o Consorzio "Il Sole" – Lotto G1 80038 Pomigliano d'Arco (NA) <input checked="" type="checkbox"/> Tel. +39 081 3445075 Fax +39 081 3445071		Rapporto di Prova n° TR_25_03686_002/02 Rev. 00			
		Data: 14/11/2025		Pagina 1 di 1			
N° Campione: 25_03686_002_002							
Progetto: -							
Data inizio prove: 10/11/2025							
Categoria merceologica: Supporti da campionamento aria							
Prodotto / limiti di riferimento: DLgs n°155 13/08/2010 SO GU n° 216 15/09/2010							
Quantità campione: 2 Filtri							
Codice punto di campionamento: PM_A2_polveri							
Descrizione campione: Recettore PMA2							
Luogo di prelievo: Via Treviso - Meda (MB)							
Metodo di campionamento: UNI EN 12341:2023 "escluso parte 5.1.1: apparecchiatura certificata"							
Campionato da: Conedera Fabio - Edison Next Environment sede A							
Data inizio campionamento: 28/10/2025 Ora: 0:00							
Data fine campionamento: 28/10/2025 Ora: 23:59							
Piano di campionamento: -							

Parametri determinati	Unità di misura	Valore rilevato	Valore limite	Metodo di prova	Incertezza di misura (K=2, p=95%)	Data inizio-fine prova
Supporto: Filtro (FV/FQ) per la determinazione del particolato in sospensione PM 10 (diametro 47 mm)						
Volume	m ³	55,1	-	UNI EN 12341:2023 "escluso parte 5.1.1: apparecchiatura certificata"	-	28/10/2025 - 28/10/2025
Particolato sospeso PM 10	µg/m ³	33,9	MAX 50 ⁽¹⁾		± 3,7	10/11/2025 - 13/11/2025
Particolato sospeso PM 10	µg totali	1870	-		-	10/11/2025 - 13/11/2025
Supporto: Filtro (FV/FQ) per la determinazione del particolato in sospensione PM 2,5 (diametro 47 mm)						
Volume	m ³	55,3	-	UNI EN 12341:2023 "escluso parte 5.1.1: apparecchiatura certificata"	-	28/10/2025 - 28/10/2025
Particolato sospeso PM 2,5	µg/m ³	20,6	MAX 25 ⁽¹⁾		± 2,9	10/11/2025 - 13/11/2025
Particolato sospeso PM 2,5	µg totali	1140	-		-	10/11/2025 - 13/11/2025

Il rapporto di prova non può essere riprodotto parzialmente, salvo approvazione scritta del Responsabile.
 I risultati del Rapporto di Prova si riferiscono solo al campione sottoposto a prova.

⁽¹⁾ DLgs n°155 13/08/2010 SO GU n°216 15/09/2010. Il valore obiettivo è riferito al tenore totale di ciascun inquinante presente nella frazione PM10 del materiale particolato, calcolato come media su anno civile

L'incertezza di misura è espressa come incertezza estesa (riferita alla fase analitica).

Se le concentrazioni rilevate risultano inferiori al limite di quantificazione, l'incertezza di misura non è riportata.

L'eventuale valore rilevato in grassetto indica un risultato che è oltre il valore limite di riferimento, senza tenere conto dell'incertezza di misura

"<" Se presente significa inferiore al limite di quantificazione; il numero che segue il simbolo "<" indica il limite di quantificazione definito dal laboratorio.

Quando le informazioni fornite dal cliente possono influire sulla validità dei risultati, il laboratorio ne declina la responsabilità. I dati del campionamento, espressamente dichiarati da chi ha eseguito il campionamento, sono stati utilizzati nell'elaborazione dell'espressione dei risultati. Qualunque scostamento rispetto al metodo di prova e relativo alle attività di laboratorio, viene comunicato al cliente tramite email per sua approvazione

Simone Di Capua

Environmental Technician

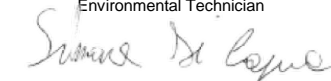

Marco Scarrone

Responsabile Environment & Safety Advisory



EDISON NEXT ENVIRONMENT Srl
Via Acqui, 86 - 10098 Rivoli (TO)
Tel. +39 011 9513 901 – Fax +39 011 9513 665
info_edisonnextenvironment@edison.it
nextenvironment@pec.edison.it
www.edisonnext.it

Capitale Sociale euro 1.000.000,00 i.v.
Reg. Imprese - C.F. e P. IVA n. 11716780017
Direzione e coordinamento ex Art. 2497 cc da parte di Edison SpA

Cliente:
PEDELOMBARDA NUOVA SOCIETA' CONSORTILE PER AZIONI
VIA ADIGE, 19 - 20135 - MILANO

Sede operativa A

Via Acqui, 86
10098 Rivoli (TO)
Tel. +39 011 9513 901
Fax +39 011 9513 665

Sede operativa B

Via ex Aeroporto c/o Consorzio
"Il Sole" – Lotto G1
80038 Pomigliano d'Arco (NA) ☒
Tel. +39 081 3445075
Fax +39 081 3445071

Rapporto di Prova n° TR_25_03686_002/03

Rev. 00

Data: 14/11/2025

Pagina 1 di 1

N° Campione: 25_03686_002_003
Progetto: -
Data inizio prove: 10/11/2025
Categoria merceologica: Supporti da campionamento aria
Prodotto / limiti di riferimento: DLgs n°155 13/08/2010 SO GU n° 216 15/09/2010
Quantità campione: 2 Filtri
Codice punto di campionamento: PM_A2_polveri
Descrizione campione: Recettore PMA2
Luogo di prelievo: Via Treviso - Meda (MB)
Metodo di campionamento: UNI EN 12341:2023 "escluso parte 5.1.1: apparecchiatura certificata"
Campionato da: Conedera Fabio - Edison Next Environment sede A
Data inizio campionamento: 29/10/2025 **Ora:** 0:00
Data fine campionamento: 29/10/2025 **Ora:** 23:59
Piano di campionamento: -

Parametri determinati	Unità di misura	Valore rilevato	Valore limite	Metodo di prova	Incertezza di misura (K=2, p=95%)	Data inizio- fine prova
Supporto: Filtro (FV/FQ) per la determinazione del particolato in sospensione PM 10 (diametro 47 mm)						
Volume	m³	55,2	-	UNI EN 12341:2023 "escluso parte 5.1.1: apparecchiatura certificata"	-	29/10/2025 - 29/10/2025
Particolato sospeso PM 10	µg/m³	39,4	MAX 50 ⁽¹⁾		± 4,3	10/11/2025 - 13/11/2025
Particolato sospeso PM 10	µg totali	2175	-		-	10/11/2025 - 13/11/2025
Supporto: Filtro (FV/FQ) per la determinazione del particolato in sospensione PM 2,5 (diametro 47 mm)						
Volume	m³	55,0	-	UNI EN 12341:2023 "escluso parte 5.1.1: apparecchiatura certificata"	-	29/10/2025 - 29/10/2025
Particolato sospeso PM 2,5	µg/m³	28,8	MAX 25 ⁽¹⁾		± 4,0	10/11/2025 - 13/11/2025
Particolato sospeso PM 2,5	µg totali	1582	-		-	10/11/2025 - 13/11/2025
Il rapporto di prova non può essere riprodotto parzialmente, salvo approvazione scritta del Responsabile. I risultati del Rapporto di Prova si riferiscono solo al campione sottoposto a prova.						

⁽¹⁾ DLgs n°155 13/08/2010 SO GU n°216 15/09/2010. Il valore obiettivo è riferito al tenore totale di ciascun inquinante presente nella frazione PM10 del materiale particolato, calcolato come media su anno civile

L'incertezza di misura è espressa come incertezza estesa (riferita alla fase analitica).

Se le concentrazioni rilevate risultano inferiori al limite di quantificazione, l'incertezza di misura non è riportata.

L'eventuale valore rilevato in grassetto indica un risultato che è oltre il valore limite di riferimento, senza tenere conto dell'incertezza di misura

"<" Se presente significa inferiore al limite di quantificazione; il numero che segue il simbolo "<" indica il limite di quantificazione definito dal laboratorio.

Quando le informazioni fornite dal cliente possono influire sulla validità dei risultati, il laboratorio ne declina la responsabilità. I dati del campionamento, espressamente dichiarati da chi ha eseguito il campionamento, sono stati utilizzati nell'elaborazione dell'espressione dei risultati. Qualunque scostamento rispetto al metodo di prova e relativo alle attività di laboratorio, viene comunicato al cliente tramite email per sua approvazione

Simone Di Capua

Environmental Technician

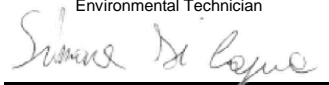

Marco Scarrone

Responsabile Environment & Safety Advisory



EDISON NEXT ENVIRONMENT Srl
Via Acqui, 86 - 10098 Rivoli (TO)
Tel. +39 011 9513 901 – Fax +39 011 9513 665
info_edisonnextenvironment@edison.it
nextenvironment@pec.edison.it
www.edisonnext.it

Capitale Sociale euro 1.000.000,00 i.v.
Reg. Imprese - C.F. e P. IVA n. 11716780017
Direzione e coordinamento ex Art. 2497 cc da parte di Edison SpA

Cliente:
PEDELOMBARDA NUOVA SOCIETA' CONSORTILE PER AZIONI
VIA ADIGE, 19 - 20135 - MILANO

Sede operativa A

Via Acqui, 86
10098 Rivoli (TO)
Tel. +39 011 9513 901
Fax +39 011 9513 665

Sede operativa B

Via ex Aeroporto c/o Consorzio
"Il Sole" – Lotto G1
80038 Pomigliano d'Arco (NA) ☒
Tel. +39 081 3445075
Fax +39 081 3445071

Rapporto di Prova n° TR_25_03686_002/04

Rev. 00

Data: 14/11/2025

Pagina 1 di 1

N° Campione: 25_03686_002_004
Progetto: -
Data inizio prove: 10/11/2025
Categoria merceologica: Supporti da campionamento aria
Prodotto / limiti di riferimento: DLgs n°155 13/08/2010 SO GU n° 216 15/09/2010
Quantità campione: 2 Filtri
Codice punto di campionamento: PM_A2_polveri
Descrizione campione: Recettore PMA2
Luogo di prelievo: Via Treviso - Meda (MB)
Metodo di campionamento: UNI EN 12341:2023 "escluso parte 5.1.1: apparecchiatura certificata"
Campionato da: Conedera Fabio - Edison Next Environment sede A
Data inizio campionamento: 30/10/2025 **Ora:** 0:00
Data fine campionamento: 30/10/2025 **Ora:** 23:59
Piano di campionamento: -

Parametri determinati	Unità di misura	Valore rilevato	Valore limite	Metodo di prova	Incertezza di misura (K=2, p=95%)	Data inizio- fine prova
Supporto: Filtro (FV/FQ) per la determinazione del particolato in sospensione PM 10 (diametro 47 mm)						
Volume	m³	55,3	-	UNI EN 12341:2023 "escluso parte 5.1.1: apparecchiatura certificata"	-	30/10/2025 - 30/10/2025
Particolato sospeso PM 10	µg/m³	19,8	MAX 50 ⁽¹⁾		± 2,2	10/11/2025 - 13/11/2025
Particolato sospeso PM 10	µg totali	1095	-		-	10/11/2025 - 13/11/2025
Supporto: Filtro (FV/FQ) per la determinazione del particolato in sospensione PM 2,5 (diametro 47 mm)						
Volume	m³	55,2	-	UNI EN 12341:2023 "escluso parte 5.1.1: apparecchiatura certificata"	-	30/10/2025 - 30/10/2025
Particolato sospeso PM 2,5	µg/m³	12,6	MAX 25 ⁽¹⁾		± 1,8	10/11/2025 - 13/11/2025
Particolato sospeso PM 2,5	µg totali	697	-		-	10/11/2025 - 13/11/2025
Il rapporto di prova non può essere riprodotto parzialmente, salvo approvazione scritta del Responsabile. I risultati del Rapporto di Prova si riferiscono solo al campione sottoposto a prova.						

⁽¹⁾ DLgs n°155 13/08/2010 SO GU n°216 15/09/2010. Il valore obiettivo è riferito al tenore totale di ciascun inquinante presente nella frazione PM10 del materiale particolato, calcolato come media su anno civile

L'incertezza di misura è espressa come incertezza estesa (riferita alla fase analitica).

Se le concentrazioni rilevate risultano inferiori al limite di quantificazione, l'incertezza di misura non è riportata.

L'eventuale valore rilevato in grassetto indica un risultato che è oltre il valore limite di riferimento, senza tenere conto dell'incertezza di misura

"<" Se presente significa inferiore al limite di quantificazione; il numero che segue il simbolo "<" indica il limite di quantificazione definito dal laboratorio.

Quando le informazioni fornite dal cliente possono influire sulla validità dei risultati, il laboratorio ne declina la responsabilità. I dati del campionamento, espressamente dichiarati da chi ha eseguito il campionamento, sono stati utilizzati nell'elaborazione dell'espressione dei risultati. Qualunque scostamento rispetto al metodo di prova e relativo alle attività di laboratorio, viene comunicato al cliente tramite email per sua approvazione

Simone Di Capua

Environmental Technician

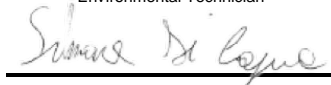

Marco Scarrone

Responsabile Environment & Safety Advisory

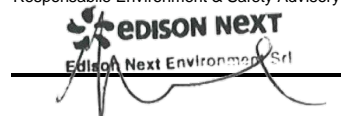

EDISON NEXT ENVIRONMENT Srl
Via Acqui, 86 - 10098 Rivoli (TO)
Tel. +39 011 9513 901 – Fax +39 011 9513 665
info_edisonnextenvironment@edison.it
nextenvironment@pec.edison.it
www.edisonnext.it

Capitale Sociale euro 1.000.000,00 i.v.
Reg. Imprese - C.F. e P. IVA n. 11716780017
Direzione e coordinamento ex. Art. 2497 cc da parte di Edison SpA

Cliente:
PEDELOMBARDA NUOVA SOCIETA' CONSORTILE PER AZIONI
VIA ADIGE, 19 - 20135 - MILANO

Sede operativa A

Via Acqui, 86
10098 Rivoli (TO)
Tel. +39 011 9513 901
Fax +39 011 9513 665

Sede operativa B

Via ex Aeroporto c/o Consorzio
"Il Sole" – Lotto G1
80038 Pomigliano d'Arco (NA) ☒
Tel. +39 081 3445075
Fax +39 081 3445071

Rapporto di Prova n° TR_25_03686_002/05

Rev. 00

Data: 14/11/2025

Pagina 1 di 1

N° Campione: 25_03686_002_005
Progetto: -
Data inizio prove: 10/11/2025
Categoria merceologica: Supporti da campionamento aria
Prodotto / limiti di riferimento: DLgs n°155 13/08/2010 SO GU n° 216 15/09/2010
Quantità campione: 2 Filtri
Codice punto di campionamento: PM_A2_polveri
Descrizione campione: Recettore PMA2
Luogo di prelievo: Via Treviso - Meda (MB)
Metodo di campionamento: UNI EN 12341:2023 "escluso parte 5.1.1: apparecchiatura certificata"
Campionato da: Conedera Fabio - Edison Next Environment sede A
Data inizio campionamento: 31/10/2025 **Ora:** 0:00
Data fine campionamento: 31/10/2025 **Ora:** 23:59
Piano di campionamento: -

Parametri determinati	Unità di misura	Valore rilevato	Valore limite	Metodo di prova	Incertezza di misura (K=2, p=95%)	Data inizio- fine prova
Supporto: Filtro (FV/FQ) per la determinazione del particolato in sospensione PM 10 (diametro 47 mm)						
Volume	m³	55,1	-	UNI EN 12341:2023 "escluso parte 5.1.1: apparecchiatura certificata"	-	31/10/2025 - 31/10/2025
Particolato sospeso PM 10	µg/m³	14,7	MAX 50 ⁽¹⁾		± 1,6	10/11/2025 - 13/11/2025
Particolato sospeso PM 10	µg totali	812	-		-	10/11/2025 - 13/11/2025
Supporto: Filtro (FV/FQ) per la determinazione del particolato in sospensione PM 2,5 (diametro 47 mm)						
Volume	m³	55,3	-	UNI EN 12341:2023 "escluso parte 5.1.1: apparecchiatura certificata"	-	31/10/2025 - 31/10/2025
Particolato sospeso PM 2,5	µg/m³	8,2	MAX 25 ⁽¹⁾		± 1,1	10/11/2025 - 13/11/2025
Particolato sospeso PM 2,5	µg totali	452	-		-	10/11/2025 - 13/11/2025
Il rapporto di prova non può essere riprodotto parzialmente, salvo approvazione scritta del Responsabile. I risultati del Rapporto di Prova si riferiscono solo al campione sottoposto a prova.						

⁽¹⁾ DLgs n°155 13/08/2010 SO GU n°216 15/09/2010. Il valore obiettivo è riferito al tenore totale di ciascun inquinante presente nella frazione PM10 del materiale particolato, calcolato come media su anno civile

L'incertezza di misura è espressa come incertezza estesa (riferita alla fase analitica).

Se le concentrazioni rilevate risultano inferiori al limite di quantificazione, l'incertezza di misura non è riportata.

L'eventuale valore rilevato in grassetto indica un risultato che è oltre il valore limite di riferimento, senza tenere conto dell'incertezza di misura

"<" Se presente significa inferiore al limite di quantificazione; il numero che segue il simbolo "<" indica il limite di quantificazione definito dal laboratorio.

Quando le informazioni fornite dal cliente possono influire sulla validità dei risultati, il laboratorio ne declina la responsabilità. I dati del campionamento, espressamente dichiarati da chi ha eseguito il campionamento, sono stati utilizzati nell'elaborazione dell'espressione dei risultati. Qualunque scostamento rispetto al metodo di prova e relativo alle attività di laboratorio, viene comunicato al cliente tramite email per sua approvazione

Simone Di Capua

Environmental Technician

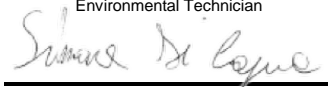

Marco Scarrone

Responsabile Environment & Safety Advisory



EDISON NEXT ENVIRONMENT Srl
Via Acqui, 86 - 10098 Rivoli (TO)
Tel. +39 011 9513 901 – Fax +39 011 9513 665
info_edisonnextenvironment@edison.it
nextenvironment@pec.edison.it
www.edisonnext.it

Capitale Sociale euro 1.000.000,00 i.v.
Reg. Imprese - C.F. e P. IVA n. 11716780017
Direzione e coordinamento ex. Art. 2497 cc da parte di Edison SpA

Cliente:
PEDELOMBARDA NUOVA SOCIETA' CONSORTILE PER AZIONI
VIA ADIGE, 19 - 20135 - MILANO

Sede operativa A

Via Acqui, 86
10098 Rivoli (TO)
Tel. +39 011 9513 901
Fax +39 011 9513 665

Sede operativa B

Via ex Aeroporto c/o Consorzio
"Il Sole" – Lotto G1
80038 Pomigliano d'Arco (NA) ☒
Tel. +39 081 3445075
Fax +39 081 3445071

Rapporto di Prova n° TR_25_03686_002/06

Rev. 00

Data: 14/11/2025

Pagina 1 di 1

N° Campione: 25_03686_002_006
Progetto: -
Data inizio prove: 10/11/2025
Categoria merceologica: Supporti da campionamento aria
Prodotto / limiti di riferimento: DLgs n°155 13/08/2010 SO GU n° 216 15/09/2010
Quantità campione: 2 Filtri
Codice punto di campionamento: PM_A2_polveri
Descrizione campione: Recettore PMA2
Luogo di prelievo: Via Treviso - Meda (MB)
Metodo di campionamento: UNI EN 12341:2023 "escluso parte 5.1.1: apparecchiatura certificata"
Campionato da: Conedera Fabio - Edison Next Environment sede A
Data inizio campionamento: 01/11/2025 **Ora:** 0:00
Data fine campionamento: 01/11/2025 **Ora:** 23:59
Piano di campionamento: -

Parametri determinati	Unità di misura	Valore rilevato	Valore limite	Metodo di prova	Incertezza di misura (K=2, p=95%)	Data inizio- fine prova
Supporto: Filtro (FV/FQ) per la determinazione del particolato in sospensione PM 10 (diametro 47 mm)						
Volume	m³	55,1	-	UNI EN 12341:2023 "escluso parte 5.1.1: apparecchiatura certificata"	-	01/11/2025 - 01/11/2025
Particolato sospeso PM 10	µg/m³	25,7	MAX 50 ⁽¹⁾		± 2,8	10/11/2025 - 13/11/2025
Particolato sospeso PM 10	µg totali	1415	-		-	10/11/2025 - 13/11/2025
Supporto: Filtro (FV/FQ) per la determinazione del particolato in sospensione PM 2,5 (diametro 47 mm)						
Volume	m³	55,3	-	UNI EN 12341:2023 "escluso parte 5.1.1: apparecchiatura certificata"	-	01/11/2025 - 01/11/2025
Particolato sospeso PM 2,5	µg/m³	12,6	MAX 25 ⁽¹⁾		± 1,8	10/11/2025 - 13/11/2025
Particolato sospeso PM 2,5	µg totali	697	-		-	10/11/2025 - 13/11/2025
Il rapporto di prova non può essere riprodotto parzialmente, salvo approvazione scritta del Responsabile. I risultati del Rapporto di Prova si riferiscono solo al campione sottoposto a prova.						

⁽¹⁾ DLgs n°155 13/08/2010 SO GU n°216 15/09/2010. Il valore obiettivo è riferito al tenore totale di ciascun inquinante presente nella frazione PM10 del materiale particolato, calcolato come media su anno civile

L'incertezza di misura è espressa come incertezza estesa (riferita alla fase analitica).

Se le concentrazioni rilevate risultano inferiori al limite di quantificazione, l'incertezza di misura non è riportata.

L'eventuale valore rilevato in grassetto indica un risultato che è oltre il valore limite di riferimento, senza tenere conto dell'incertezza di misura

"<" Se presente significa inferiore al limite di quantificazione; il numero che segue il simbolo "<" indica il limite di quantificazione definito dal laboratorio.

Quando le informazioni fornite dal cliente possono influire sulla validità dei risultati, il laboratorio ne declina la responsabilità. I dati del campionamento, espressamente dichiarati da chi ha eseguito il campionamento, sono stati utilizzati nell'elaborazione dell'espressione dei risultati. Qualunque scostamento rispetto al metodo di prova e relativo alle attività di laboratorio, viene comunicato al cliente tramite email per sua approvazione

Simone Di Capua

Environmental Technician



Marco Scarrone

Responsabile Environment & Safety Advisory



Rapporto di prova n°: **25LA25427 rev.00 del 12/01/2026**

Committente
EDISON NEXT ENVIRONMENT SRL
VIA ACQUI, 86
10098 RIVOLI TO

Dati del campione

Data arrivo: **04/11/2025**

Matrice: **supporto per ambiente di lavoro**

(§) Descrizione: **PM A2 (Via Carnia - Meda)**

Dati campionamento

Campionamento a cura di: **cliente, Zappino - Conedera**

(§) Inizio: **27/10/2025 08.00.00**

(§) Fine: **02/11/2025 08.00.00**

(§) Campionamento eseguito presso: **Cesano Maderno-Meda**

(§) Punto di campionamento: **PM A2 (Via Carnia - Meda)**

(§)



25LA25427

RISULTATI ANALITICI

	<u>Prova</u>	<u>Metodo di prova</u>	<u>U.M.</u>	<u>Valore</u>	<u>Incertezza</u>	<u>Inizio</u>	<u>Fine</u>
A	1,2,3,4,6,7,8-eptaclorodibenzodiossina	EPA 1613B 1994	fg	77000	±15000	04/11	17/11
A	1,2,3,4,6,7,8-eptaclorodibenzofurano	EPA 1613B 1994	fg	53000	±11000	04/11	17/11
A	1,2,3,4,7,8,9-eptaclorodibenzofurano	EPA 1613B 1994	fg	< 20000		04/11	17/11
A	1,2,3,4,7,8-esaclorodibenzo-p-diossina	EPA 1613B 1994	fg	< 10000		04/11	17/11
A	1,2,3,4,7,8-esaclorodibenzofurano	EPA 1613B 1994	fg	14000	±2900	04/11	17/11
A	1,2,3,6,7,8-esaclorodibenzo-p-diossina	EPA 1613B 1994	fg	< 10000		04/11	17/11
A	1,2,3,6,7,8-esaclorodibenzofurano	EPA 1613B 1994	fg	13000	±2500	04/11	17/11
A	1,2,3,7,8,9-esaclorodibenzo-p-diossina	EPA 1613B 1994	fg	< 10000		04/11	17/11
A	1,2,3,7,8,9-esaclorodibenzofurano	EPA 1613B 1994	fg	< 10000		04/11	17/11
A	1,2,3,7,8-pentaclorodibenzo-p-diossina	EPA 1613B 1994	fg	12000	±2400	04/11	17/11
A	1,2,3,7,8-pentaclorodibenzofurano	EPA 1613B 1994	fg	12000	±2500	04/11	17/11
A	2,3,4,6,7,8-esaclorodibenzofurano	EPA 1613B 1994	fg	< 10000		04/11	17/11
A	2,3,4,7,8-pentaclorodibenzofurano	EPA 1613B 1994	fg	19000	±3700	04/11	17/11

Documento firmato digitalmente ai sensi del D Lgs N.82 del 7 marzo 2005 e s.m.i

I risultati contenuti nel presente Rapporto di prova si riferiscono esclusivamente al campione oggetto di analisi. Il presente Rapporto di prova non può essere riprodotto parzialmente, salvo autorizzazione scritta di Chelab.

CHELAB S.r.l. - Socio Unico, Company subject to the direction and coordination of Mérieux NutriSciences Corporation

Head Office: Via Fratta 25 31023 Resana, Italy Phone +39 0423.7177 Fax +39 0423.715058 www.merieuxnutrisciences.com/it

VAT nr. IT 01500900269, R.E.A Treviso n. 156079 Fully paid up € 103.480,00.

Segue rapporto di prova 25LA25427 rev.00

RISULTATI ANALITICI

	<u>Prova</u>	<u>Metodo di prova</u>	<u>U.M.</u>	<u>Valore</u>	<u>Incertezza</u>	<u>Inizio</u>	<u>Fine</u>
A	2,3,7,8-tetraclorodibenzo-p-diossina	EPA 1613B 1994	fg	< 5000		04/11	17/11
A	2,3,7,8-tetraclorodibenzofurano	EPA 1613B 1994	fg	17000	±3500	04/11	17/11
A	octaclorodibenzo-p-diossina	EPA 1613B 1994	fg	180000	±37000	04/11	17/11
A	octaclorodibenzofurano	EPA 1613B 1994	fg	< 20000		04/11	17/11
A	tossicità equivalente (diossine)	EPA 1613B 1994	fg	24000	±4900	04/11	17/11

A: Prova eseguita presso il Laboratorio di Cairo Montenotte (SV) C.so Stalingrado, 50

B: Prova eseguita presso il Laboratorio di Porto Torres (SS) Via Giovanni da Verrazzano Z.I.

III: Prova eseguita fuori sede. Dove non è espressamente indicata la Categoria III la prova è classificata come Categoria 0 (prova eseguita presso il laboratorio). La sede di riferimento compare vicino ai singoli parametri da campo.

#: Prova eseguita da laboratorio terzo

§: Dati forniti dal cliente

MDL : Method Detection Limit

U.M. : Unità di Misura

S.S.: Sostanza secca

<: Il risultato è da intendersi inferiore al limite di quantificazione (LOQ)

Il risultato, così come espresso, è stato ottenuto mediante elaborazione dei dati espressamente sottoscritti da chi ha eseguito il campionamento e/o dalla Committenza.

L'incertezza indicata è l'incertezza estesa analitica corrispondente ad un fattore di copertura k approssimato a 2 che, per una distribuzione normale dei dati, corrisponde ad un intervallo di fiducia del 95%.

Per i parametri microbiologici, l'intervallo di confidenza è calcolato con un fattore di copertura pari a 2 e con un livello di fiducia del 95%.

I risultati riportati sul rapporto di prova non sono corretti per il fattore di recupero in quanto il medesimo rientra nei limiti di accettabilità, qualora previsti, dei singoli metodi di prova.

I giudizi di conformità / non conformità eventualmente riportati si riferiscono ai parametri analizzati e si basano sul confronto del risultato con i valori di riferimento senza considerare l'incertezza e/o l'intervallo di confidenza della misura.

Le sommatorie di più composti, qualora presenti, sono state calcolate con il criterio lower bound; il LOQ della somma corrisponde al LOQ più elevato tra quelli determinati per le singole sostanze concorrenti alla sommatoria.

Il laboratorio declina ogni responsabilità in merito ai dati forniti dal cliente.

Ove i metodi lo richiedono, si garantisce il rispetto di tutte le condizioni ambientali necessarie al corretto svolgimento delle prove analitiche.

I risultati riportati nel presente rapporto di prova si riferiscono unicamente al campione effettivamente sottoposto a prova e, se fornito dal cliente, così come ricevuto.

Nel caso in cui il campione si presenti con alterazioni tali da poter influenzare i risultati analitici, ma il cliente ne chieda comunque l'analisi, il laboratorio declina ogni responsabilità.

Persone che possono autorizzare i Rapporti di Prova:

Dott. Massimiliano Brignone, Direttore della Sede di Cairo Montenotte

Dott. Stefano Pinna, Direttore della Sede di Porto Torres

Dott.ssa Tiziana Giusto, Direttore Responsabile del Laboratorio Rifiuti

Dott. Glauco Barbero, Responsabile del Settore Aria, Acqua, Terre di Cairo Montenotte

Dott.ssa Barbara Bergero, Responsabile del Settore Microbiologia, Microscopia, Ecotossicologia

Dott.ssa Elena Solari, Vice Responsabile del Settore Microbiologia, Microscopia, Ecotossicologia

Dott.ssa Silvia Mirengo, Coordinatore Laboratorio Rifiuti

Il presente rapporto di prova è firmato digitalmente da:

Documento firmato digitalmente ai sensi del D Lgs N.82 del 7 marzo 2005 e s.m.i

I risultati contenuti nel presente Rapporto di prova si riferiscono esclusivamente al campione oggetto di analisi. Il presente Rapporto di prova non può essere riprodotto parzialmente, salvo autorizzazione scritta di Chelab.

CHELAB S.r.l. - Socio Unico, Company subject to the direction and coordination of Mérieux NutriSciences Corporation

Head Office: Via Fratta 25 31023 Resana, Italy Phone +39 0423.7177 Fax +39 0423.715058 www.merieuxnutrisciences.com/it

VAT nr. IT 01500900269, R.E.A Treviso n. 156079 Fully paid up € 103.480,00.

Segue rapporto di prova 25LA25427 rev.00

Dott. Glauco Barbero
Ordine Interprovinciale dei Chimici e dei Fisici
della Liguria n°1204

----- **Fine rapporto di prova** -----

Documento firmato digitalmente ai sensi del D Lgs N.82 del 7 marzo 2005 e s.m.i

I risultati contenuti nel presente Rapporto di prova si riferiscono esclusivamente al campione oggetto di analisi. Il presente Rapporto di prova non può essere riprodotto parzialmente, salvo autorizzazione scritta di Chelab.

CHELAB S.r.l. - Socio Unico, Company subject to the direction and coordination of Mérieux NutriSciences Corporation

Head Office: Via Fratta 25 31023 Resana, Italy Phone +39 0423.7177 Fax +39 0423.715058 www.merieuxnutrisciences.com/it

VAT nr. IT 01500900269, R.E.A Treviso n. 156079 Fully paid up € 103.480,00.

EDISON NEXT ENVIRONMENT Srl
Via Acqui, 86 - 10098 Rivoli (TO)
Tel. +39 011 9513 901 – Fax +39 011 9513 665
info_edisonnextenvironment@edison.it
nextenvironment@pec.edison.it
www.edisonnext.it

Capitale Sociale euro 1.000.000,00 i.v.
Reg. Imprese - C.F. e P. IVA n. 11716780017
Direzione e coordinamento ex. Art. 2497 cc da parte di Edison SpA

Cliente:
PEDELOMBARDA NUOVA SOCIETA' CONSORTILE PER AZIONI
VIA ADIGE, 19 - 20135 - MILANO

Sede operativa A

Via Acqui, 86
10098 Rivoli (TO)
Tel. +39 011 9513 901
Fax +39 011 9513 665

Sede operativa B

Via ex Aeroporto c/o Consorzio
"Il Sole" – Lotto G1
80038 Pomigliano d'Arco (NA) ☒
Tel. +39 081 3445075
Fax +39 081 3445071

Rapporto di Prova n° TR_25_03686_003/01

Rev. 00

Data: 14/11/2025

Pagina 1 di 1

N° Campione: 25_03686_003_001
Progetto: -
Data inizio prove: 10/11/2025
Categoria merceologica: Supporti da campionamento aria
Prodotto / limiti di riferimento: DLgs n°155 13/08/2010 SO GU n° 216 15/09/2010
Quantità campione: 2 Filtri
Codice punto di campionamento: PM_A3_polveri
Descrizione campione: Recettore PMA3
Luogo di prelievo: Via Treviso - Meda (MB)
Metodo di campionamento: UNI EN 12341:2023 "escluso parte 5.1.1: apparecchiatura certificata"
Campionato da: Conedera Fabio - Edison Next Environment sede A
Data inizio campionamento: 27/10/2025 **Ora:** 0:00
Data fine campionamento: 27/10/2025 **Ora:** 23:59
Piano di campionamento: -

Parametri determinati	Unità di misura	Valore rilevato	Valore limite	Metodo di prova	Incertezza di misura (K=2, p=95%)	Data inizio- fine prova
Supporto: Filtro (FV/FQ) per la determinazione del particolato in sospensione PM 10 (diametro 47 mm)						
Volume	m³	54,7	-	UNI EN 12341:2023 "escluso parte 5.1.1: apparecchiatura certificata"	-	27/10/2025 - 27/10/2025
Particolato sospeso PM 10	µg/m³	20,4	MAX 50 ⁽¹⁾		± 2,2	10/11/2025 - 13/11/2025
Particolato sospeso PM 10	µg totali	1117	-		-	10/11/2025 - 13/11/2025
Supporto: Filtro (FV/FQ) per la determinazione del particolato in sospensione PM 2,5 (diametro 47 mm)						
Volume	m³	54,7	-	UNI EN 12341:2023 "escluso parte 5.1.1: apparecchiatura certificata"	-	27/10/2025 - 27/10/2025
Particolato sospeso PM 2,5	µg/m³	11,0	MAX 25 ⁽¹⁾		± 1,5	10/11/2025 - 13/11/2025
Particolato sospeso PM 2,5	µg totali	604	-		-	10/11/2025 - 13/11/2025
Il rapporto di prova non può essere riprodotto parzialmente, salvo approvazione scritta del Responsabile. I risultati del Rapporto di Prova si riferiscono solo al campione sottoposto a prova.						

⁽¹⁾ DLgs n°155 13/08/2010 SO GU n°216 15/09/2010. Il valore obiettivo è riferito al tenore totale di ciascun inquinante presente nella frazione PM10 del materiale particolato, calcolato come media su anno civile

L'incertezza di misura è espressa come incertezza estesa (riferita alla fase analitica).

Se le concentrazioni rilevate risultano inferiori al limite di quantificazione, l'incertezza di misura non è riportata.

L'eventuale valore rilevato in grassetto indica un risultato che è oltre il valore limite di riferimento, senza tenere conto dell'incertezza di misura

"<" Se presente significa inferiore al limite di quantificazione; il numero che segue il simbolo "<" indica il limite di quantificazione definito dal laboratorio.

Quando le informazioni fornite dal cliente possono influire sulla validità dei risultati, il laboratorio ne declina la responsabilità. I dati del campionamento, espressamente dichiarati da chi ha eseguito il campionamento, sono stati utilizzati nell'elaborazione dell'espressione dei risultati. Qualunque scostamento rispetto al metodo di prova e relativo alle attività di laboratorio, viene comunicato al cliente tramite email per sua approvazione

Simone Di Capua

Environmental Technician

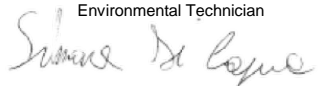

Marco Scarrone

Responsabile Environment & Safety Advisory



EDISON NEXT ENVIRONMENT Srl Via Acqui, 86 - 10098 Rivoli (TO) Tel. +39 011 9513 901 – Fax +39 011 9513 665 info_edisonnextenvironment@edison.it nextenvironment@pec.edison.it www.edisonnext.it Capitale Sociale euro 1.000.000,00 i.v. Reg. Imprese - C.F. e P. IVA n. 11716780017 Direzione e coordinamento ex. Art. 2497 cc da parte di Edison SpA				Cliente: PEDELOMBARDA NUOVA SOCIETA' CONSORTILE PER AZIONI VIA ADIGE, 19 - 20135 - MILANO	
Sede operativa A Via Acqui, 86 10098 Rivoli (TO) Tel. +39 011 9513 901 Fax +39 011 9513 665		Sede operativa B Via ex Aeroporto c/o Consorzio "Il Sole" – Lotto G1 80038 Pomigliano d'Arco (NA) Tel. +39 081 3445075 Fax +39 081 3445071		Rapporto di Prova n° TR_25_03686_003/02 Rev. 00	
Data: 14/11/2025		Pagina 1 di 1			
N° Campione: 25_03686_003_002 Data ricevimento: 10/11/2025					
Progetto: - Data fine prove: 13/11/2025					
Data inizio prove: 10/11/2025 Verbale di campionamento N°: VC_25_03686_003					
Categoria merceologica: Supporti da campionamento aria					
Prodotto / limiti di riferimento: DLgs n°155 13/08/2010 SO GU n° 216 15/09/2010					
Quantità campione: 2 Filtri					
Codice punto di campionamento: PM_A3_polveri					
Descrizione campione: Recettore PMA3					
Luogo di prelievo: Via Treviso - Meda (MB)					
Metodo di campionamento: UNI EN 12341:2023 "escluso parte 5.1.1: apparecchiatura certificata"					
Campionato da: Conedera Fabio - Edison Next Environment sede A					
Data inizio campionamento: 28/10/2025 Ora: 0:00					
Data fine campionamento: 28/10/2025 Ora: 23:59					
Piano di campionamento: -					

Parametri determinati	Unità di misura	Valore rilevato	Valore limite	Metodo di prova	Incertezza di misura (K=2, p=95%)	Data inizio-fine prova
Supporto: Filtro (FV/FQ) per la determinazione del particolato in sospensione PM 10 (diametro 47 mm)						
Volume	m³	55,0	-	UNI EN 12341:2023 "escluso parte 5.1.1: apparecchiatura certificata"	-	28/10/2025 - 28/10/2025
Particolato sospeso PM 10	µg/m³	41,2	MAX 50 ⁽¹⁾		± 4,5	10/11/2025 - 13/11/2025
Particolato sospeso PM 10	µg totali	2265	-		-	10/11/2025 - 13/11/2025
Supporto: Filtro (FV/FQ) per la determinazione del particolato in sospensione PM 2,5 (diametro 47 mm)						
Volume	m³	55,0	-	UNI EN 12341:2023 "escluso parte 5.1.1: apparecchiatura certificata"	-	28/10/2025 - 28/10/2025
Particolato sospeso PM 2,5	µg/m³	25,2	MAX 25 ⁽¹⁾		± 3,5	10/11/2025 - 13/11/2025
Particolato sospeso PM 2,5	µg totali	1384	-		-	10/11/2025 - 13/11/2025

Il rapporto di prova non può essere riprodotto parzialmente, salvo approvazione scritta del Responsabile.
 I risultati del Rapporto di Prova si riferiscono solo al campione sottoposto a prova.

⁽¹⁾ DLgs n°155 13/08/2010 SO GU n°216 15/09/2010. Il valore obiettivo è riferito al tenore totale di ciascun inquinante presente nella frazione PM10 del materiale particolato, calcolato come media su anno civile

L'incertezza di misura è espressa come incertezza estesa (riferita alla fase analitica).

Se le concentrazioni rilevate risultano inferiori al limite di quantificazione, l'incertezza di misura non è riportata.

L'eventuale valore rilevato in grassetto indica un risultato che è oltre il valore limite di riferimento, senza tenere conto dell'incertezza di misura

"<" Se presente significa inferiore al limite di quantificazione; il numero che segue il simbolo "<" indica il limite di quantificazione definito dal laboratorio.

Quando le informazioni fornite dal cliente possono influire sulla validità dei risultati, il laboratorio ne declina la responsabilità. I dati del campionamento, espressamente dichiarati da chi ha eseguito il campionamento, sono stati utilizzati nell'elaborazione dell'espressione dei risultati. Qualunque scostamento rispetto al metodo di prova e relativo alle attività di laboratorio, viene comunicato al cliente tramite email per sua approvazione

Simone Di Capua

Environmental Technician

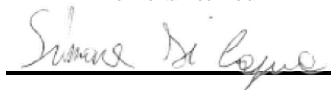

Marco Scarrone

Responsabile Environment & Safety Advisory

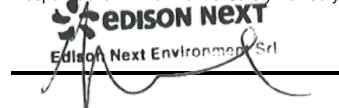

EDISON NEXT ENVIRONMENT Srl Via Acqui, 86 - 10098 Rivoli (TO) Tel. +39 011 9513 901 – Fax +39 011 9513 665 info_edisonnextenvironment@edison.it nextenvironment@pec.edison.it www.edisonnext.it Capitale Sociale euro 1.000.000,00 i.v. Reg. Imprese - C.F. e P. IVA n. 11716780017 Direzione e coordinamento ex. Art. 2497 cc da parte di Edison SpA				Cliente: PEDELOMBARDA NUOVA SOCIETA' CONSORTILE PER AZIONI VIA ADIGE, 19 - 20135 - MILANO																																																												
Sede operativa A Via Acqui, 86 10098 Rivoli (TO) Tel. +39 011 9513 901 Fax +39 011 9513 665		Sede operativa B Via ex Aeroporto c/o Consorzio "il Sole" – Lotto G1 80038 Pomigliano d'Arco (NA) <input checked="" type="checkbox"/> Tel. +39 081 3445075 Fax +39 081 3445071		Rapporto di Prova n° TR_25_03686_003/03 Rev. 00 Data: 14/11/2025 Pagina 1 di 1																																																												
N° Campione: 25_03686_003_003 Progetto: - Data inizio prove: 10/11/2025 Categoria merceologica: Supporti da campionamento aria Prodotto / limiti di riferimento: DLgs n°155 13/08/2010 SO GU n° 216 15/09/2010 Quantità campione: 2 Filtri Codice punto di campionamento: PM_A3_polveri Descrizione campione: Recettore PMA3 Luogo di prelievo: Via Treviso - Meda (MB) Metodo di campionamento: UNI EN 12341:2023 "escluso parte 5.1.1: apparecchiatura certificata" Campionato da: Conedera Fabio - Edison Next Environment sede A Data inizio campionamento: 29/10/2025 Ora: 0:00 Data fine campionamento: 29/10/2025 Ora: 23:59 Piano di campionamento: -																																																																
<table border="1" style="width:100%; border-collapse: collapse;"> <thead> <tr> <th style="width:20%;">Parametri determinati</th> <th style="width:10%;">Unità di misura</th> <th style="width:15%;">Valore rilevato</th> <th style="width:10%;">Valore limite</th> <th style="width:15%;">Metodo di prova</th> <th style="width:10%;">Incertezza di misura (K=2, p=95%)</th> <th style="width:20%;">Data inizio-fine prova</th> </tr> </thead> <tbody> <tr> <td colspan="7" style="padding: 2px;">Supporto: Filtro (FV/FQ) per la determinazione del particolato in sospensione PM 10 (diametro 47 mm)</td> </tr> <tr> <td>Volume</td> <td>m³</td> <td>55,0</td> <td>-</td> <td rowspan="3" style="vertical-align: middle;">UNI EN 12341:2023 "escluso parte 5.1.1: apparecchiatura certificata"</td> <td>-</td> <td>29/10/2025 - 29/10/2025</td> </tr> <tr> <td>Particolato sospeso PM 10</td> <td>µg/m³</td> <td>48,4</td> <td>MAX 50 ⁽¹⁾</td> <td>± 5,3</td> <td>10/11/2025 - 13/11/2025</td> </tr> <tr> <td>Particolato sospeso PM 10</td> <td>µg totali</td> <td>2663</td> <td>-</td> <td>-</td> <td>10/11/2025 - 13/11/2025</td> </tr> <tr> <td colspan="7" style="padding: 2px;">Supporto: Filtro (FV/FQ) per la determinazione del particolato in sospensione PM 2,5 (diametro 47 mm)</td> </tr> <tr> <td>Volume</td> <td>m³</td> <td>55,0</td> <td>-</td> <td rowspan="3" style="vertical-align: middle;">UNI EN 12341:2023 "escluso parte 5.1.1: apparecchiatura certificata"</td> <td>-</td> <td>29/10/2025 - 29/10/2025</td> </tr> <tr> <td>Particolato sospeso PM 2,5</td> <td>µg/m³</td> <td>36,2</td> <td>MAX 25 ⁽¹⁾</td> <td>± 5,1</td> <td>10/11/2025 - 13/11/2025</td> </tr> <tr> <td>Particolato sospeso PM 2,5</td> <td>µg totali</td> <td>1989</td> <td>-</td> <td>-</td> <td>10/11/2025 - 13/11/2025</td> </tr> </tbody> </table>						Parametri determinati	Unità di misura	Valore rilevato	Valore limite	Metodo di prova	Incertezza di misura (K=2, p=95%)	Data inizio-fine prova	Supporto: Filtro (FV/FQ) per la determinazione del particolato in sospensione PM 10 (diametro 47 mm)							Volume	m ³	55,0	-	UNI EN 12341:2023 "escluso parte 5.1.1: apparecchiatura certificata"	-	29/10/2025 - 29/10/2025	Particolato sospeso PM 10	µg/m ³	48,4	MAX 50 ⁽¹⁾	± 5,3	10/11/2025 - 13/11/2025	Particolato sospeso PM 10	µg totali	2663	-	-	10/11/2025 - 13/11/2025	Supporto: Filtro (FV/FQ) per la determinazione del particolato in sospensione PM 2,5 (diametro 47 mm)							Volume	m ³	55,0	-	UNI EN 12341:2023 "escluso parte 5.1.1: apparecchiatura certificata"	-	29/10/2025 - 29/10/2025	Particolato sospeso PM 2,5	µg/m ³	36,2	MAX 25 ⁽¹⁾	± 5,1	10/11/2025 - 13/11/2025	Particolato sospeso PM 2,5	µg totali	1989	-	-	10/11/2025 - 13/11/2025
Parametri determinati	Unità di misura	Valore rilevato	Valore limite	Metodo di prova	Incertezza di misura (K=2, p=95%)	Data inizio-fine prova																																																										
Supporto: Filtro (FV/FQ) per la determinazione del particolato in sospensione PM 10 (diametro 47 mm)																																																																
Volume	m ³	55,0	-	UNI EN 12341:2023 "escluso parte 5.1.1: apparecchiatura certificata"	-	29/10/2025 - 29/10/2025																																																										
Particolato sospeso PM 10	µg/m ³	48,4	MAX 50 ⁽¹⁾		± 5,3	10/11/2025 - 13/11/2025																																																										
Particolato sospeso PM 10	µg totali	2663	-		-	10/11/2025 - 13/11/2025																																																										
Supporto: Filtro (FV/FQ) per la determinazione del particolato in sospensione PM 2,5 (diametro 47 mm)																																																																
Volume	m ³	55,0	-	UNI EN 12341:2023 "escluso parte 5.1.1: apparecchiatura certificata"	-	29/10/2025 - 29/10/2025																																																										
Particolato sospeso PM 2,5	µg/m ³	36,2	MAX 25 ⁽¹⁾		± 5,1	10/11/2025 - 13/11/2025																																																										
Particolato sospeso PM 2,5	µg totali	1989	-		-	10/11/2025 - 13/11/2025																																																										
Il rapporto di prova non può essere riprodotto parzialmente, salvo approvazione scritta del Responsabile. I risultati del Rapporto di Prova si riferiscono solo al campione sottoposto a prova.																																																																

⁽¹⁾ DLgs n°155 13/08/2010 SO GU n°216 15/09/2010. Il valore obiettivo è riferito al tenore totale di ciascun inquinante presente nella frazione PM10 del materiale particolato, calcolato come media su anno civile

L'incertezza di misura è espressa come incertezza estesa (riferita alla fase analitica).

Se le concentrazioni rilevate risultano inferiori al limite di quantificazione, l'incertezza di misura non è riportata.

L'eventuale valore rilevato in grassetto indica un risultato che è oltre il valore limite di riferimento, senza tenere conto dell'incertezza di misura

"<" Se presente significa inferiore al limite di quantificazione; il numero che segue il simbolo "<" indica il limite di quantificazione definito dal laboratorio.

Quando le informazioni fornite dal cliente possono influire sulla validità dei risultati, il laboratorio ne declina la responsabilità. I dati del campionamento, espressamente dichiarati da chi ha eseguito il campionamento, sono stati utilizzati nell'elaborazione dell'espressione dei risultati. Qualunque scostamento rispetto al metodo di prova e relativo alle attività di laboratorio, viene comunicato al cliente tramite email per sua approvazione

Simone Di Capua

Environmental Technician

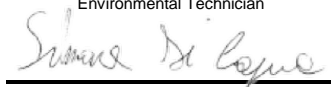

Marco Scarrone

Responsabile Environment & Safety Advisory



EDISON NEXT ENVIRONMENT Srl
Via Acqui, 86 - 10098 Rivoli (TO)
Tel. +39 011 9513 901 – Fax +39 011 9513 665
info_edisonnextenvironment@edison.it
nextenvironment@pec.edison.it
www.edisonnext.it

Capitale Sociale euro 1.000.000,00 i.v.
Reg. Imprese - C.F. e P. IVA n. 11716780017
Direzione e coordinamento ex. Art. 2497 cc da parte di Edison SpA

Cliente:
PEDELOMBARDA NUOVA SOCIETA' CONSORTILE PER AZIONI
VIA ADIGE, 19 - 20135 - MILANO

Sede operativa A

Via Acqui, 86
10098 Rivoli (TO)
Tel. +39 011 9513 901
Fax +39 011 9513 665

Sede operativa B

Via ex Aeroporto c/o Consorzio
"Il Sole" – Lotto G1
80038 Pomigliano d'Arco (NA) ☒
Tel. +39 081 3445075
Fax +39 081 3445071

Rapporto di Prova n° TR_25_03686_003/04

Rev. 00

Data: 14/11/2025

Pagina 1 di 1

N° Campione: 25_03686_003_004
Progetto: -
Data inizio prove: 10/11/2025
Categoria merceologica: Supporti da campionamento aria
Prodotto / limiti di riferimento: DLgs n°155 13/08/2010 SO GU n° 216 15/09/2010
Quantità campione: 2 Filtri
Codice punto di campionamento: PM_A3_polveri
Descrizione campione: Recettore PMA3
Luogo di prelievo: Via Treviso - Meda (MB)
Metodo di campionamento: UNI EN 12341:2023 "escluso parte 5.1.1: apparecchiatura certificata"
Campionato da: Conedera Fabio - Edison Next Environment sede A
Data inizio campionamento: 30/10/2025 **Ora:** 0:00
Data fine campionamento: 30/10/2025 **Ora:** 23:59
Piano di campionamento: -

Parametri determinati	Unità di misura	Valore rilevato	Valore limite	Metodo di prova	Incertezza di misura (K=2, p=95%)	Data inizio- fine prova
Supporto: Filtro (FV/FQ) per la determinazione del particolato in sospensione PM 10 (diametro 47 mm)						
Volume	m³	55,0	-	UNI EN 12341:2023 "escluso parte 5.1.1: apparecchiatura certificata"	-	30/10/2025 - 30/10/2025
Particolato sospeso PM 10	µg/m³	21,7	MAX 50 ⁽¹⁾		± 2,4	10/11/2025 - 13/11/2025
Particolato sospeso PM 10	µg totali	1195	-		-	10/11/2025 - 13/11/2025
Supporto: Filtro (FV/FQ) per la determinazione del particolato in sospensione PM 2,5 (diametro 47 mm)						
Volume	m³	55,0	-	UNI EN 12341:2023 "escluso parte 5.1.1: apparecchiatura certificata"	-	30/10/2025 - 30/10/2025
Particolato sospeso PM 2,5	µg/m³	12,0	MAX 25 ⁽¹⁾		± 1,7	10/11/2025 - 13/11/2025
Particolato sospeso PM 2,5	µg totali	658	-		-	10/11/2025 - 13/11/2025
Il rapporto di prova non può essere riprodotto parzialmente, salvo approvazione scritta del Responsabile. I risultati del Rapporto di Prova si riferiscono solo al campione sottoposto a prova.						

⁽¹⁾ DLgs n°155 13/08/2010 SO GU n°216 15/09/2010. Il valore obiettivo è riferito al tenore totale di ciascun inquinante presente nella frazione PM10 del materiale particolato, calcolato come media su anno civile

L'incertezza di misura è espressa come incertezza estesa (riferita alla fase analitica).

Se le concentrazioni rilevate risultano inferiori al limite di quantificazione, l'incertezza di misura non è riportata.

L'eventuale valore rilevato in grassetto indica un risultato che è oltre il valore limite di riferimento, senza tenere conto dell'incertezza di misura

"<" Se presente significa inferiore al limite di quantificazione; il numero che segue il simbolo "<" indica il limite di quantificazione definito dal laboratorio.

Quando le informazioni fornite dal cliente possono influire sulla validità dei risultati, il laboratorio ne declina la responsabilità. I dati del campionamento, espressamente dichiarati da chi ha eseguito il campionamento, sono stati utilizzati nell'elaborazione dell'espressione dei risultati. Qualunque scostamento rispetto al metodo di prova e relativo alle attività di laboratorio, viene comunicato al cliente tramite email per sua approvazione

Simone Di Capua

Environmental Technician



Marco Scarrone

Responsabile Environment & Safety Advisory



EDISON NEXT ENVIRONMENT Srl
Via Acqui, 86 - 10098 Rivoli (TO)
Tel. +39 011 9513 901 – Fax +39 011 9513 665
info_edisonnextenvironment@edison.it
nextenvironment@pec.edison.it
www.edisonnext.it

Capitale Sociale euro 1.000.000,00 i.v.
Reg. Imprese - C.F. e P. IVA n. 11716780017
Direzione e coordinamento ex Art. 2497 cc da parte di Edison SpA

Cliente:
PEDELOMBARDA NUOVA SOCIETA' CONSORTILE PER AZIONI
VIA ADIGE, 19 - 20135 - MILANO

Sede operativa A

Via Acqui, 86
10098 Rivoli (TO)
Tel. +39 011 9513 901
Fax +39 011 9513 665

Sede operativa B

Via ex Aeroporto c/o Consorzio
"Il Sole" – Lotto G1
80038 Pomigliano d'Arco (NA) ☒
Tel. +39 081 3445075
Fax +39 081 3445071

Rapporto di Prova n° TR_25_03686_003/05

Rev. 00

Data: 14/11/2025

Pagina 1 di 1

N° Campione: 25_03686_003_005
Progetto: -
Data inizio prove: 10/11/2025
Categoria merceologica: Supporti da campionamento aria
Prodotto / limiti di riferimento: DLgs n°155 13/08/2010 SO GU n° 216 15/09/2010
Quantità campione: 2 Filtri
Codice punto di campionamento: PM_A3_polveri
Descrizione campione: Recettore PMA3
Luogo di prelievo: Via Treviso - Meda (MB)
Metodo di campionamento: UNI EN 12341:2023 "escluso parte 5.1.1: apparecchiatura certificata"
Campionato da: Conedera Fabio - Edison Next Environment sede A
Data inizio campionamento: 31/10/2025 **Ora:** 0:00
Data fine campionamento: 31/10/2025 **Ora:** 23:59
Piano di campionamento: -

Parametri determinati	Unità di misura	Valore rilevato	Valore limite	Metodo di prova	Incertezza di misura (K=2, p=95%)	Data inizio- fine prova
Supporto: Filtro (FV/FQ) per la determinazione del particolato in sospensione PM 10 (diametro 47 mm)						
Volume	m³	55,0	-	UNI EN 12341:2023 "escluso parte 5.1.1: apparecchiatura certificata"	-	31/10/2025 - 31/10/2025
Particolato sospeso PM 10	µg/m³	19,6	MAX 50 ⁽¹⁾		± 2,2	10/11/2025 - 13/11/2025
Particolato sospeso PM 10	µg totali	1079	-		-	10/11/2025 - 13/11/2025
Supporto: Filtro (FV/FQ) per la determinazione del particolato in sospensione PM 2,5 (diametro 47 mm)						
Volume	m³	55,0	-	UNI EN 12341:2023 "escluso parte 5.1.1: apparecchiatura certificata"	-	31/10/2025 - 31/10/2025
Particolato sospeso PM 2,5	µg/m³	12,8	MAX 25 ⁽¹⁾		± 1,8	10/11/2025 - 13/11/2025
Particolato sospeso PM 2,5	µg totali	704	-		-	10/11/2025 - 13/11/2025
Il rapporto di prova non può essere riprodotto parzialmente, salvo approvazione scritta del Responsabile. I risultati del Rapporto di Prova si riferiscono solo al campione sottoposto a prova.						

⁽¹⁾ DLgs n°155 13/08/2010 SO GU n°216 15/09/2010. Il valore obiettivo è riferito al tenore totale di ciascun inquinante presente nella frazione PM10 del materiale particolato, calcolato come media su anno civile

L'incertezza di misura è espressa come incertezza estesa (riferita alla fase analitica).

Se le concentrazioni rilevate risultano inferiori al limite di quantificazione, l'incertezza di misura non è riportata.

L'eventuale valore rilevato in grassetto indica un risultato che è oltre il valore limite di riferimento, senza tenere conto dell'incertezza di misura

"<" Se presente significa inferiore al limite di quantificazione; il numero che segue il simbolo "<" indica il limite di quantificazione definito dal laboratorio.

Quando le informazioni fornite dal cliente possono influire sulla validità dei risultati, il laboratorio ne declina la responsabilità. I dati del campionamento, espressamente dichiarati da chi ha eseguito il campionamento, sono stati utilizzati nell'elaborazione dell'espressione dei risultati. Qualunque scostamento rispetto al metodo di prova e relativo alle attività di laboratorio, viene comunicato al cliente tramite email per sua approvazione

Simone Di Capua

Environmental Technician

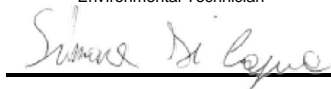

Marco Scarrone

Responsabile Environment & Safety Advisory



EDISON NEXT ENVIRONMENT Srl
Via Acqui, 86 - 10098 Rivoli (TO)
Tel. +39 011 9513 901 – Fax +39 011 9513 665
info_edisonnextenvironment@edison.it
nextenvironment@pec.edison.it
www.edisonnext.it

Capitale Sociale euro 1.000.000,00 i.v.
Reg. Imprese - C.F. e P. IVA n. 11716780017
Direzione e coordinamento ex Art. 2497 cc da parte di Edison SpA

Cliente:
PEDELOMBARDA NUOVA SOCIETA' CONSORTILE PER AZIONI
VIA ADIGE, 19 - 20135 - MILANO

Sede operativa A

Via Acqui, 86
10098 Rivoli (TO)
Tel. +39 011 9513 901
Fax +39 011 9513 665

Sede operativa B

Via ex Aeroporto c/o Consorzio
"Il Sole" – Lotto G1
80038 Pomigliano d'Arco (NA) ☒
Tel. +39 081 3445075
Fax +39 081 3445071

Rapporto di Prova n° TR_25_03686_003/06

Rev. 00

Data: 14/11/2025

Pagina 1 di 1

N° Campione: 25_03686_003_006
Progetto: -
Data inizio prove: 10/11/2025
Categoria merceologica: Supporti da campionamento aria
Prodotto / limiti di riferimento: DLgs n°155 13/08/2010 SO GU n° 216 15/09/2010
Quantità campione: 2 Filtri
Codice punto di campionamento: PM_A3_polveri
Descrizione campione: Recettore PMA3
Luogo di prelievo: Via Treviso - Meda (MB)
Metodo di campionamento: UNI EN 12341:2023 "escluso parte 5.1.1: apparecchiatura certificata"
Campionato da: Conedera Fabio - Edison Next Environment sede A
Data inizio campionamento: 01/11/2025 **Ora:** 0:00
Data fine campionamento: 01/11/2025 **Ora:** 23:59
Piano di campionamento: -

Parametri determinati	Unità di misura	Valore rilevato	Valore limite	Metodo di prova	Incertezza di misura (K=2, p=95%)	Data inizio- fine prova
Supporto: Filtro (FV/FQ) per la determinazione del particolato in sospensione PM 10 (diametro 47 mm)						
Volume	m³	55,0	-	UNI EN 12341:2023 "escluso parte 5.1.1: apparecchiatura certificata"	-	01/11/2025 - 01/11/2025
Particolato sospeso PM 10	µg/m³	29,1	MAX 50 ⁽¹⁾		± 3,2	10/11/2025 - 13/11/2025
Particolato sospeso PM 10	µg totali	1599	-		-	10/11/2025 - 13/11/2025
Supporto: Filtro (FV/FQ) per la determinazione del particolato in sospensione PM 2,5 (diametro 47 mm)						
Volume	m³	55,0	-	UNI EN 12341:2023 "escluso parte 5.1.1: apparecchiatura certificata"	-	01/11/2025 - 01/11/2025
Particolato sospeso PM 2,5	µg/m³	15,2	MAX 25 ⁽¹⁾		± 2,1	10/11/2025 - 13/11/2025
Particolato sospeso PM 2,5	µg totali	839	-		-	10/11/2025 - 13/11/2025
Il rapporto di prova non può essere riprodotto parzialmente, salvo approvazione scritta del Responsabile. I risultati del Rapporto di Prova si riferiscono solo al campione sottoposto a prova.						

⁽¹⁾ DLgs n°155 13/08/2010 SO GU n°216 15/09/2010. Il valore obiettivo è riferito al tenore totale di ciascun inquinante presente nella frazione PM10 del materiale particolato, calcolato come media su anno civile

L'incertezza di misura è espressa come incertezza estesa (riferita alla fase analitica).

Se le concentrazioni rilevate risultano inferiori al limite di quantificazione, l'incertezza di misura non è riportata.

L'eventuale valore rilevato in grassetto indica un risultato che è oltre il valore limite di riferimento, senza tenere conto dell'incertezza di misura

"<" Se presente significa inferiore al limite di quantificazione; il numero che segue il simbolo "<" indica il limite di quantificazione definito dal laboratorio.

Quando le informazioni fornite dal cliente possono influire sulla validità dei risultati, il laboratorio ne declina la responsabilità. I dati del campionamento, espressamente dichiarati da chi ha eseguito il campionamento, sono stati utilizzati nell'elaborazione dell'espressione dei risultati. Qualunque scostamento rispetto al metodo di prova e relativo alle attività di laboratorio, viene comunicato al cliente tramite email per sua approvazione

Simone Di Capua

Environmental Technician



Marco Scarrone

Responsabile Environment & Safety Advisory



Rapporto di prova n°: **25LA25428 rev.00 del 12/01/2026**

Committente
EDISON NEXT ENVIRONMENT SRL
VIA ACQUI, 86
10098 RIVOLI TO

Dati del campione

Data arrivo: **04/11/2025**

Matrice: **supporto per ambiente di lavoro**

(§) Descrizione: **PM A3 (Via della Roggia 69 -Seveso)**



25LA25428

Dati campionamento

Campionamento a cura di: **cliente, Zappino - Conedera**

(§) Inizio: **27/10/2025 08.00.00**

(§) Fine: **02/11/2025 08.00.00**

(§) Campionamento eseguito presso: **Cesano Maderno-Meda**

(§) Punto di campionamento: **PM A3 (Via della Roggia 69 -Seveso)**

(§)

RISULTATI ANALITICI

	<u>Prova</u>	<u>Metodo di prova</u>	<u>U.M.</u>	<u>Valore</u>	<u>Incertezza</u>	<u>Inizio</u>	<u>Fine</u>
A	1,2,3,4,6,7,8-eptaclorodibenzodiossina	EPA 1613B 1994	fg	55000	±11000	04/11	17/11
A	1,2,3,4,6,7,8-eptaclorodibenzofurano	EPA 1613B 1994	fg	34000	±6800	04/11	17/11
A	1,2,3,4,7,8,9-eptaclorodibenzofurano	EPA 1613B 1994	fg	< 20000		04/11	17/11
A	1,2,3,4,7,8-esaclorodibenzo-p-diossina	EPA 1613B 1994	fg	< 10000		04/11	17/11
A	1,2,3,4,7,8-esaclorodibenzofurano	EPA 1613B 1994	fg	< 10000		04/11	17/11
A	1,2,3,6,7,8-esaclorodibenzo-p-diossina	EPA 1613B 1994	fg	< 10000		04/11	17/11
A	1,2,3,6,7,8-esaclorodibenzofurano	EPA 1613B 1994	fg	< 10000		04/11	17/11
A	1,2,3,7,8,9-esaclorodibenzo-p-diossina	EPA 1613B 1994	fg	< 10000		04/11	17/11
A	1,2,3,7,8,9-esaclorodibenzofurano	EPA 1613B 1994	fg	< 10000		04/11	17/11
A	1,2,3,7,8-pentaclorodibenzo-p-diossina	EPA 1613B 1994	fg	< 10000		04/11	17/11
A	1,2,3,7,8-pentaclorodibenzofurano	EPA 1613B 1994	fg	10000	±2100	04/11	17/11
A	2,3,4,6,7,8-esaclorodibenzofurano	EPA 1613B 1994	fg	< 10000		04/11	17/11
A	2,3,4,7,8-pentaclorodibenzofurano	EPA 1613B 1994	fg	15000	±3000	04/11	17/11

Documento firmato digitalmente ai sensi del D Lgs N.82 del 7 marzo 2005 e s.m.i

I risultati contenuti nel presente Rapporto di prova si riferiscono esclusivamente al campione oggetto di analisi. Il presente Rapporto di prova non può essere riprodotto parzialmente, salvo autorizzazione scritta di Chelab.

CHELAB S.r.l. - Socio Unico, Company subject to the direction and coordination of Mérieux NutriSciences Corporation

Head Office: Via Fratta 25 31023 Resana, Italy Phone +39 0423.7177 Fax +39 0423.715058 www.merieuxnutrisciences.com/it

VAT nr. IT 01500900269, R.E.A Treviso n. 156079 Fully paid up € 103.480,00.

Segue rapporto di prova 25LA25428 rev.00

RISULTATI ANALITICI

	<u>Prova</u>	<u>Metodo di prova</u>	<u>U.M.</u>	<u>Valore</u>	<u>Incertezza</u>	<u>Inizio</u>	<u>Fine</u>
A	2,3,7,8-tetraclorodibenzo-p-diossina	EPA 1613B 1994	fg	< 5000		04/11	17/11
A	2,3,7,8-tetraclorodibenzofurano	EPA 1613B 1994	fg	16000	±3300	04/11	17/11
A	octaclorodibenzo-p-diossina	EPA 1613B 1994	fg	130000	±26000	04/11	17/11
A	octaclorodibenzofurano	EPA 1613B 1994	fg	< 20000		04/11	17/11
A	tossicità equivalente (diossine)	EPA 1613B 1994	fg	9000	±1800	04/11	17/11

A: Prova eseguita presso il Laboratorio di Cairo Montenotte (SV) C.so Stalingrado, 50

B: Prova eseguita presso il Laboratorio di Porto Torres (SS) Via Giovanni da Verrazzano Z.I.

III: Prova eseguita fuori sede. Dove non è espressamente indicata la Categoria III la prova è classificata come Categoria 0 (prova eseguita presso il laboratorio). La sede di riferimento compare vicino ai singoli parametri da campo.

#: Prova eseguita da laboratorio terzo

§: Dati forniti dal cliente

MDL : Method Detection Limit

U.M. : Unità di Misura

S.S.: Sostanza secca

<: Il risultato è da intendersi inferiore al limite di quantificazione (LOQ)

Il risultato, così come espresso, è stato ottenuto mediante elaborazione dei dati espressamente sottoscritti da chi ha eseguito il campionamento e/o dalla Committenza.

L'incertezza indicata è l'incertezza estesa analitica corrispondente ad un fattore di copertura k approssimato a 2 che, per una distribuzione normale dei dati, corrisponde ad un intervallo di fiducia del 95%.

Per i parametri microbiologici, l'intervallo di confidenza è calcolato con un fattore di copertura pari a 2 e con un livello di fiducia del 95%.

I risultati riportati sul rapporto di prova non sono corretti per il fattore di recupero in quanto il medesimo rientra nei limiti di accettabilità, qualora previsti, dei singoli metodi di prova.

I giudizi di conformità / non conformità eventualmente riportati si riferiscono ai parametri analizzati e si basano sul confronto del risultato con i valori di riferimento senza considerare l'incertezza e/o l'intervallo di confidenza della misura.

Le sommatorie di più composti, qualora presenti, sono state calcolate con il criterio lower bound; il LOQ della somma corrisponde al LOQ più elevato tra quelli determinati per le singole sostanze concorrenti alla sommatoria.

Il laboratorio declina ogni responsabilità in merito ai dati forniti dal cliente.

Ove i metodi lo richiedono, si garantisce il rispetto di tutte le condizioni ambientali necessarie al corretto svolgimento delle prove analitiche.

I risultati riportati nel presente rapporto di prova si riferiscono unicamente al campione effettivamente sottoposto a prova e, se fornito dal cliente, così come ricevuto.

Nel caso in cui il campione si presenti con alterazioni tali da poter influenzare i risultati analitici, ma il cliente ne chieda comunque l'analisi, il laboratorio declina ogni responsabilità.

Persone che possono autorizzare i Rapporti di Prova:

Dott. Massimiliano Brignone, Direttore della Sede di Cairo Montenotte

Dott. Stefano Pinna, Direttore della Sede di Porto Torres

Dott.ssa Tiziana Giusto, Direttore Responsabile del Laboratorio Rifiuti

Dott. Glauco Barbero, Responsabile del Settore Aria, Acqua, Terre di Cairo Montenotte

Dott.ssa Barbara Bergero, Responsabile del Settore Microbiologia, Microscopia, Ecotossicologia

Dott.ssa Elena Solari, Vice Responsabile del Settore Microbiologia, Microscopia, Ecotossicologia

Dott.ssa Silvia Mirengo, Coordinatore Laboratorio Rifiuti

Il presente rapporto di prova è firmato digitalmente da:

Documento firmato digitalmente ai sensi del D Lgs N.82 del 7 marzo 2005 e s.m.i

I risultati contenuti nel presente Rapporto di prova si riferiscono esclusivamente al campione oggetto di analisi. Il presente Rapporto di prova non può essere riprodotto parzialmente, salvo autorizzazione scritta di Chelab.

CHELAB S.r.l. - Socio Unico, Company subject to the direction and coordination of Mérieux NutriSciences Corporation

Head Office: Via Fratta 25 31023 Resana, Italy Phone +39 0423.7177 Fax +39 0423.715058 www.merieuxnutrisciences.com/it

VAT nr. IT 01500900269, R.E.A Treviso n. 156079 Fully paid up € 103.480,00.

Segue rapporto di prova 25LA25428 rev.00

Dott. Glauco Barbero
Ordine Interprovinciale dei Chimici e dei Fisici
della Liguria n°1204

----- **Fine rapporto di prova** -----

Documento firmato digitalmente ai sensi del D Lgs N.82 del 7 marzo 2005 e s.m.i

I risultati contenuti nel presente Rapporto di prova si riferiscono esclusivamente al campione oggetto di analisi. Il presente Rapporto di prova non può essere riprodotto parzialmente, salvo autorizzazione scritta di Chelab.

CHELAB S.r.l. - Socio Unico, Company subject to the direction and coordination of Mérieux NutriSciences Corporation

Head Office: Via Fratta 25 31023 Resana, Italy Phone +39 0423.7177 Fax +39 0423.715058 www.merieuxnutrisciences.com/it

VAT nr. IT 01500900269, R.E.A Treviso n. 156079 Fully paid up € 103.480,00.

EDISON NEXT ENVIRONMENT Srl
Via Acqui, 86 - 10098 Rivoli (TO)
Tel. +39 011 9513 901 – Fax +39 011 9513 665
info_edisonnextenvironment@edison.it
nextenvironment@pec.edison.it
www.edisonnext.it

Capitale Sociale euro 1.000.000,00 i.v.
Reg. Imprese - C.F. e P. IVA n. 11716780017
Direzione e coordinamento ex. Art. 2497 cc da parte di Edison SpA

Cliente:
PEDELOMBARDA NUOVA SOCIETA' CONSORTILE PER AZIONI
VIA ADIGE, 19 - 20135 - MILANO

Sede operativa A

Via Acqui, 86
10098 Rivoli (TO)
Tel. +39 011 9513 901
Fax +39 011 9513 665

Sede operativa B

Via ex Aeroporto c/o Consorzio
"Il Sole" – Lotto G1
80038 Pomigliano d'Arco (NA) ☒
Tel. +39 081 3445075
Fax +39 081 3445071

Rapporto di Prova n° TR_25_03686_004/01

Rev. 00

Data: 14/11/2025

Pagina 1 di 1

N° Campione: 25_03686_004_001
Progetto: -
Data inizio prove: 10/11/2025
Categoria merceologica: Supporti da campionamento aria
Prodotto / limiti di riferimento: DLgs n°155 13/08/2010 SO GU n° 216 15/09/2010
Quantità campione: 2 Filtri
Codice punto di campionamento: PM_A4_polveri
Descrizione campione: Recettore PMA4
Luogo di prelievo: Via Treviso - Meda (MB)
Metodo di campionamento: UNI EN 12341:2023 "escluso parte 5.1.1: apparecchiatura certificata"
Campionato da: Conedera Fabio - Edison Next Environment sede A
Data inizio campionamento: 27/10/2025 **Ora:** 0:00
Data fine campionamento: 27/10/2025 **Ora:** 23:59
Piano di campionamento: -

Parametri determinati	Unità di misura	Valore rilevato	Valore limite	Metodo di prova	Incertezza di misura (K=2, p=95%)	Data inizio- fine prova
Supporto: Filtro (FV/FQ) per la determinazione del particolato in sospensione PM 10 (diametro 47 mm)						
Volume	m³	54,6	-	UNI EN 12341:2023 "escluso parte 5.1.1: apparecchiatura certificata"	-	27/10/2025 - 27/10/2025
Particolato sospeso PM 10	µg/m³	18,7	MAX 50 ⁽¹⁾		± 2,1	10/11/2025 - 13/11/2025
Particolato sospeso PM 10	µg totali	1019	-		-	10/11/2025 - 13/11/2025
Supporto: Filtro (FV/FQ) per la determinazione del particolato in sospensione PM 2,5 (diametro 47 mm)						
Volume	m³	54,6	-	UNI EN 12341:2023 "escluso parte 5.1.1: apparecchiatura certificata"	-	27/10/2025 - 27/10/2025
Particolato sospeso PM 2,5	µg/m³	10,2	MAX 25 ⁽¹⁾		± 1,4	10/11/2025 - 13/11/2025
Particolato sospeso PM 2,5	µg totali	556	-		-	10/11/2025 - 13/11/2025
Il rapporto di prova non può essere riprodotto parzialmente, salvo approvazione scritta del Responsabile. I risultati del Rapporto di Prova si riferiscono solo al campione sottoposto a prova.						

⁽¹⁾ DLgs n°155 13/08/2010 SO GU n°216 15/09/2010. Il valore obiettivo è riferito al tenore totale di ciascun inquinante presente nella frazione PM10 del materiale particolato, calcolato come media su anno civile

L'incertezza di misura è espressa come incertezza estesa (riferita alla fase analitica).

Se le concentrazioni rilevate risultano inferiori al limite di quantificazione, l'incertezza di misura non è riportata.

L'eventuale valore rilevato in grassetto indica un risultato che è oltre il valore limite di riferimento, senza tenere conto dell'incertezza di misura

"<" Se presente significa inferiore al limite di quantificazione; il numero che segue il simbolo "<" indica il limite di quantificazione definito dal laboratorio.

Quando le informazioni fornite dal cliente possono influire sulla validità dei risultati, il laboratorio ne declina la responsabilità. I dati del campionamento, espressamente dichiarati da chi ha eseguito il campionamento, sono stati utilizzati nell'elaborazione dell'espressione dei risultati. Qualunque scostamento rispetto al metodo di prova e relativo alle attività di laboratorio, viene comunicato al cliente tramite email per sua approvazione

Simone Di Capua

Environmental Technician

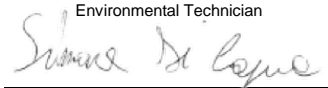

Marco Scarrone

Responsabile Environment & Safety Advisory



EDISON NEXT ENVIRONMENT Srl
Via Acqui, 86 - 10098 Rivoli (TO)
Tel. +39 011 9513 901 – Fax +39 011 9513 665
info_edisonnextenvironment@edison.it
nextenvironment@pec.edison.it
www.edisonnext.it

Capitale Sociale euro 1.000.000,00 i.v.
Reg. Imprese - C.F. e P. IVA n. 11716780017
Direzione e coordinamento ex Art. 2497 cc da parte di Edison SpA

Cliente:
PEDELOMBARDA NUOVA SOCIETA' CONSORTILE PER AZIONI
VIA ADIGE, 19 - 20135 - MILANO

Sede operativa A

Via Acqui, 86
10098 Rivoli (TO)
Tel. +39 011 9513 901
Fax +39 011 9513 665

Sede operativa B

Via ex Aeroporto c/o Consorzio
"Il Sole" – Lotto G1
80038 Pomigliano d'Arco (NA) ☒
Tel. +39 081 3445075
Fax +39 081 3445071

Rapporto di Prova n° TR_25_03686_004/02

Rev. 00

Data: 14/11/2025

Pagina 1 di 1

N° Campione: 25_03686_004_002
Progetto: -
Data inizio prove: 10/11/2025
Categoria merceologica: Supporti da campionamento aria
Prodotto / limiti di riferimento: DLgs n°155 13/08/2010 SO GU n° 216 15/09/2010
Quantità campione: 2 Filtri
Codice punto di campionamento: PM_A4_polveri
Descrizione campione: Recettore PMA4
Luogo di prelievo: Via Treviso - Meda (MB)
Metodo di campionamento: UNI EN 12341:2023 "escluso parte 5.1.1: apparecchiatura certificata"
Campionato da: Conedera Fabio - Edison Next Environment sede A
Data inizio campionamento: 28/10/2025 **Ora:** 0:00
Data fine campionamento: 28/10/2025 **Ora:** 23:59
Piano di campionamento: -

Parametri determinati	Unità di misura	Valore rilevato	Valore limite	Metodo di prova	Incertezza di misura (K=2, p=95%)	Data inizio- fine prova
Supporto: Filtro (FV/FQ) per la determinazione del particolato in sospensione PM 10 (diametro 47 mm)						
Volume	m³	55,0	-	UNI EN 12341:2023 "escluso parte 5.1.1: apparecchiatura certificata"	-	28/10/2025 - 28/10/2025
Particolato sospeso PM 10	µg/m³	35,5	MAX 50 ⁽¹⁾		± 3,9	10/11/2025 - 13/11/2025
Particolato sospeso PM 10	µg totali	1955	-		-	10/11/2025 - 13/11/2025
Supporto: Filtro (FV/FQ) per la determinazione del particolato in sospensione PM 2,5 (diametro 47 mm)						
Volume	m³	55,0	-	UNI EN 12341:2023 "escluso parte 5.1.1: apparecchiatura certificata"	-	28/10/2025 - 28/10/2025
Particolato sospeso PM 2,5	µg/m³	22,7	MAX 25 ⁽¹⁾		± 3,2	10/11/2025 - 13/11/2025
Particolato sospeso PM 2,5	µg totali	1248	-		-	10/11/2025 - 13/11/2025
Il rapporto di prova non può essere riprodotto parzialmente, salvo approvazione scritta del Responsabile. I risultati del Rapporto di Prova si riferiscono solo al campione sottoposto a prova.						

⁽¹⁾ DLgs n°155 13/08/2010 SO GU n°216 15/09/2010. Il valore obiettivo è riferito al tenore totale di ciascun inquinante presente nella frazione PM10 del materiale particolato, calcolato come media su anno civile

L'incertezza di misura è espressa come incertezza estesa (riferita alla fase analitica).

Se le concentrazioni rilevate risultano inferiori al limite di quantificazione, l'incertezza di misura non è riportata.

L'eventuale valore rilevato in grassetto indica un risultato che è oltre il valore limite di riferimento, senza tenere conto dell'incertezza di misura

"<" Se presente significa inferiore al limite di quantificazione; il numero che segue il simbolo "<" indica il limite di quantificazione definito dal laboratorio.

Quando le informazioni fornite dal cliente possono influire sulla validità dei risultati, il laboratorio ne declina la responsabilità. I dati del campionamento, espressamente dichiarati da chi ha eseguito il campionamento, sono stati utilizzati nell'elaborazione dell'espressione dei risultati. Qualunque scostamento rispetto al metodo di prova e relativo alle attività di laboratorio, viene comunicato al cliente tramite email per sua approvazione

Simone Di Capua

Environmental Technician

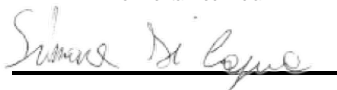

Marco Scarrone

Responsabile Environment & Safety Advisory



EDISON NEXT ENVIRONMENT Srl
Via Acqui, 86 - 10098 Rivoli (TO)
Tel. +39 011 9513 901 – Fax +39 011 9513 665
info_edisonnextenvironment@edison.it
nextenvironment@pec.edison.it
www.edisonnext.it

Capitale Sociale euro 1.000.000,00 i.v.
Reg. Imprese - C.F. e P. IVA n. 11716780017
Direzione e coordinamento ex. Art. 2497 cc da parte di Edison SpA

Cliente:
PEDELOMBARDA NUOVA SOCIETA' CONSORTILE PER AZIONI
VIA ADIGE, 19 - 20135 - MILANO

Sede operativa A

Via Acqui, 86
10098 Rivoli (TO)
Tel. +39 011 9513 901
Fax +39 011 9513 665

Sede operativa B

Via ex Aeroporto c/o Consorzio
"Il Sole" – Lotto G1
80038 Pomigliano d'Arco (NA) ☒
Tel. +39 081 3445075
Fax +39 081 3445071

Rapporto di Prova n° TR_25_03686_004/03

Rev. 00

Data: 14/11/2025

Pagina 1 di 1

N° Campione: 25_03686_004_003
Progetto: -
Data inizio prove: 10/11/2025
Categoria merceologica: Supporti da campionamento aria
Prodotto / limiti di riferimento: DLgs n°155 13/08/2010 SO GU n° 216 15/09/2010
Quantità campione: 2 Filtri
Codice punto di campionamento: PM_A4_polveri
Descrizione campione: Recettore PMA4
Luogo di prelievo: Via Treviso - Meda (MB)
Metodo di campionamento: UNI EN 12341:2023 "escluso parte 5.1.1: apparecchiatura certificata"
Campionato da: Conedera Fabio - Edison Next Environment sede A
Data inizio campionamento: 29/10/2025 **Ora:** 0:00
Data fine campionamento: 29/10/2025 **Ora:** 23:59
Piano di campionamento: -

Parametri determinati	Unità di misura	Valore rilevato	Valore limite	Metodo di prova	Incertezza di misura (K=2, p=95%)	Data inizio- fine prova
Supporto: Filtro (FV/FQ) per la determinazione del particolato in sospensione PM 10 (diametro 47 mm)						
Volume	m³	55,0	-	UNI EN 12341:2023 "escluso parte 5.1.1: apparecchiatura certificata"	-	29/10/2025 - 29/10/2025
Particolato sospeso PM 10	µg/m³	48,0	MAX 50 ⁽¹⁾		± 5,3	10/11/2025 - 13/11/2025
Particolato sospeso PM 10	µg totali	2642	-		-	10/11/2025 - 13/11/2025
Supporto: Filtro (FV/FQ) per la determinazione del particolato in sospensione PM 2,5 (diametro 47 mm)						
Volume	m³	55,0	-	UNI EN 12341:2023 "escluso parte 5.1.1: apparecchiatura certificata"	-	29/10/2025 - 29/10/2025
Particolato sospeso PM 2,5	µg/m³	35,1	MAX 25 ⁽¹⁾		± 4,9	10/11/2025 - 13/11/2025
Particolato sospeso PM 2,5	µg totali	1930	-		-	10/11/2025 - 13/11/2025
Il rapporto di prova non può essere riprodotto parzialmente, salvo approvazione scritta del Responsabile. I risultati del Rapporto di Prova si riferiscono solo al campione sottoposto a prova.						

⁽¹⁾ DLgs n°155 13/08/2010 SO GU n°216 15/09/2010. Il valore obiettivo è riferito al tenore totale di ciascun inquinante presente nella frazione PM10 del materiale particolato, calcolato come media su anno civile

L'incertezza di misura è espressa come incertezza estesa (riferita alla fase analitica).

Se le concentrazioni rilevate risultano inferiori al limite di quantificazione, l'incertezza di misura non è riportata.

L'eventuale valore rilevato in grassetto indica un risultato che è oltre il valore limite di riferimento, senza tenere conto dell'incertezza di misura

"<" Se presente significa inferiore al limite di quantificazione; il numero che segue il simbolo "<" indica il limite di quantificazione definito dal laboratorio.

Quando le informazioni fornite dal cliente possono influire sulla validità dei risultati, il laboratorio ne declina la responsabilità. I dati del campionamento, espressamente dichiarati da chi ha eseguito il campionamento, sono stati utilizzati nell'elaborazione dell'espressione dei risultati. Qualunque scostamento rispetto al metodo di prova e relativo alle attività di laboratorio, viene comunicato al cliente tramite email per sua approvazione

Simone Di Capua

Environmental Technician

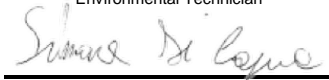

Marco Scarrone

Responsabile Environment & Safety Advisory



EDISON NEXT ENVIRONMENT Srl Via Acqui, 86 - 10098 Rivoli (TO) Tel. +39 011 9513 901 – Fax +39 011 9513 665 info_edisonnextenvironment@edison.it nextenvironment@pec.edison.it www.edisonnext.it Capitale Sociale euro 1.000.000,00 i.v. Reg. Imprese - C.F. e P. IVA n. 11716780017 Direzione e coordinamento ex. Art. 2497 cc da parte di Edison SpA				Cliente: PEDELOMBARDA NUOVA SOCIETA' CONSORTILE PER AZIONI VIA ADIGE, 19 - 20135 - MILANO																																																												
Sede operativa A Via Acqui, 86 10098 Rivoli (TO) Tel. +39 011 9513 901 Fax +39 011 9513 665		Sede operativa B Via ex Aeroporto c/o Consorzio "il Sole" – Lotto G1 80038 Pomigliano d'Arco (NA) Tel. +39 081 3445075 Fax +39 081 3445071		Rapporto di Prova n° TR_25_03686_004/04 Rev. 00 Data: 14/11/2025 Pagina 1 di 1																																																												
N° Campione: 25_03686_004_004 Data ricevimento: 10/11/2025 Progetto: - Data inizio prove: 10/11/2025 Data fine prove: 13/11/2025 Categoria merceologica: Supporti da campionamento aria Verbale di campionamento N°: VC_25_03686_004 Prodotto / limiti di riferimento: DLgs n°155 13/08/2010 SO GU n° 216 15/09/2010 Quantità campione: 2 Filtri Codice punto di campionamento: PM_A4_polveri Descrizione campione: Recettore PMA4 Luogo di prelievo: Via Treviso - Meda (MB) Metodo di campionamento: UNI EN 12341:2023 "escluso parte 5.1.1: apparecchiatura certificata" Campionato da: Conedera Fabio - Edison Next Environment sede A Data inizio campionamento: 30/10/2025 Ora: 0:00 Data fine campionamento: 30/10/2025 Ora: 23:59 Piano di campionamento: -																																																																
<table border="1" style="width:100%; border-collapse: collapse;"> <thead> <tr> <th style="width:25%;">Parametri determinati</th> <th style="width:15%;">Unità di misura</th> <th style="width:15%;">Valore rilevato</th> <th style="width:15%;">Valore limite</th> <th style="width:15%;">Metodo di prova</th> <th style="width:15%;">Incertezza di misura (K=2, p=95%)</th> <th style="width:15%;">Data inizio-fine prova</th> </tr> </thead> <tbody> <tr> <td colspan="7" style="padding: 2px;">Supporto: Filtro (FV/FQ) per la determinazione del particolato in sospensione PM 10 (diametro 47 mm)</td> </tr> <tr> <td>Volume</td> <td>m³</td> <td>55,0</td> <td>-</td> <td rowspan="3">UNI EN 12341:2023 "escluso parte 5.1.1: apparecchiatura certificata"</td> <td>-</td> <td>30/10/2025 - 30/10/2025</td> </tr> <tr> <td>Particolato sospeso PM 10</td> <td>µg/m³</td> <td>20,4</td> <td>MAX 50 ⁽¹⁾</td> <td>± 2,2</td> <td>10/11/2025 - 13/11/2025</td> </tr> <tr> <td>Particolato sospeso PM 10</td> <td>µg totali</td> <td>1121</td> <td>-</td> <td>-</td> <td>10/11/2025 - 13/11/2025</td> </tr> <tr> <td colspan="7" style="padding: 2px;">Supporto: Filtro (FV/FQ) per la determinazione del particolato in sospensione PM 2,5 (diametro 47 mm)</td> </tr> <tr> <td>Volume</td> <td>m³</td> <td>55,0</td> <td>-</td> <td rowspan="3">UNI EN 12341:2023 "escluso parte 5.1.1: apparecchiatura certificata"</td> <td>-</td> <td>30/10/2025 - 30/10/2025</td> </tr> <tr> <td>Particolato sospeso PM 2,5</td> <td>µg/m³</td> <td>13,0</td> <td>MAX 25 ⁽¹⁾</td> <td>± 1,8</td> <td>10/11/2025 - 13/11/2025</td> </tr> <tr> <td>Particolato sospeso PM 2,5</td> <td>µg totali</td> <td>716</td> <td>-</td> <td>-</td> <td>10/11/2025 - 13/11/2025</td> </tr> </tbody> </table>						Parametri determinati	Unità di misura	Valore rilevato	Valore limite	Metodo di prova	Incertezza di misura (K=2, p=95%)	Data inizio-fine prova	Supporto: Filtro (FV/FQ) per la determinazione del particolato in sospensione PM 10 (diametro 47 mm)							Volume	m ³	55,0	-	UNI EN 12341:2023 "escluso parte 5.1.1: apparecchiatura certificata"	-	30/10/2025 - 30/10/2025	Particolato sospeso PM 10	µg/m ³	20,4	MAX 50 ⁽¹⁾	± 2,2	10/11/2025 - 13/11/2025	Particolato sospeso PM 10	µg totali	1121	-	-	10/11/2025 - 13/11/2025	Supporto: Filtro (FV/FQ) per la determinazione del particolato in sospensione PM 2,5 (diametro 47 mm)							Volume	m ³	55,0	-	UNI EN 12341:2023 "escluso parte 5.1.1: apparecchiatura certificata"	-	30/10/2025 - 30/10/2025	Particolato sospeso PM 2,5	µg/m ³	13,0	MAX 25 ⁽¹⁾	± 1,8	10/11/2025 - 13/11/2025	Particolato sospeso PM 2,5	µg totali	716	-	-	10/11/2025 - 13/11/2025
Parametri determinati	Unità di misura	Valore rilevato	Valore limite	Metodo di prova	Incertezza di misura (K=2, p=95%)	Data inizio-fine prova																																																										
Supporto: Filtro (FV/FQ) per la determinazione del particolato in sospensione PM 10 (diametro 47 mm)																																																																
Volume	m ³	55,0	-	UNI EN 12341:2023 "escluso parte 5.1.1: apparecchiatura certificata"	-	30/10/2025 - 30/10/2025																																																										
Particolato sospeso PM 10	µg/m ³	20,4	MAX 50 ⁽¹⁾		± 2,2	10/11/2025 - 13/11/2025																																																										
Particolato sospeso PM 10	µg totali	1121	-		-	10/11/2025 - 13/11/2025																																																										
Supporto: Filtro (FV/FQ) per la determinazione del particolato in sospensione PM 2,5 (diametro 47 mm)																																																																
Volume	m ³	55,0	-	UNI EN 12341:2023 "escluso parte 5.1.1: apparecchiatura certificata"	-	30/10/2025 - 30/10/2025																																																										
Particolato sospeso PM 2,5	µg/m ³	13,0	MAX 25 ⁽¹⁾		± 1,8	10/11/2025 - 13/11/2025																																																										
Particolato sospeso PM 2,5	µg totali	716	-		-	10/11/2025 - 13/11/2025																																																										
Il rapporto di prova non può essere riprodotto parzialmente, salvo approvazione scritta del Responsabile. I risultati del Rapporto di Prova si riferiscono solo al campione sottoposto a prova.																																																																

⁽¹⁾ DLgs n°155 13/08/2010 SO GU n°216 15/09/2010. Il valore obiettivo è riferito al tenore totale di ciascun inquinante presente nella frazione PM10 del materiale particolato, calcolato come media su anno civile

L'incertezza di misura è espressa come incertezza estesa (riferita alla fase analitica).

Se le concentrazioni rilevate risultano inferiori al limite di quantificazione, l'incertezza di misura non è riportata.

L'eventuale valore rilevato in grassetto indica un risultato che è oltre il valore limite di riferimento, senza tenere conto dell'incertezza di misura

"<" Se presente significa inferiore al limite di quantificazione; il numero che segue il simbolo "<" indica il limite di quantificazione definito dal laboratorio.

Quando le informazioni fornite dal cliente possono influire sulla validità dei risultati, il laboratorio ne declina la responsabilità. I dati del campionamento, espressamente dichiarati da chi ha eseguito il campionamento, sono stati utilizzati nell'elaborazione dell'espressione dei risultati. Qualunque scostamento rispetto al metodo di prova e relativo alle attività di laboratorio, viene comunicato al cliente tramite email per sua approvazione

Simone Di Capua

Environmental Technician

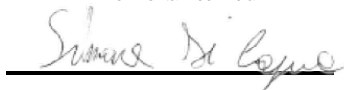

Marco Scarrone

Responsabile Environment & Safety Advisory

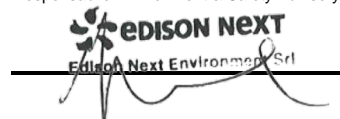

EDISON NEXT ENVIRONMENT Srl
Via Acqui, 86 - 10098 Rivoli (TO)
Tel. +39 011 9513 901 – Fax +39 011 9513 665
info_edisonnextenvironment@edison.it
nextenvironment@pec.edison.it
www.edisonnext.it

Capitale Sociale euro 1.000.000,00 i.v.
Reg. Imprese - C.F. e P. IVA n. 11716780017
Direzione e coordinamento ex. Art. 2497 cc da parte di Edison SpA

Cliente:
PEDELOMBARDA NUOVA SOCIETA' CONSORTILE PER AZIONI
VIA ADIGE, 19 - 20135 - MILANO

Sede operativa A

Via Acqui, 86
10098 Rivoli (TO)
Tel. +39 011 9513 901
Fax +39 011 9513 665

Sede operativa B

Via ex Aeroporto c/o Consorzio
"Il Sole" – Lotto G1
80038 Pomigliano d'Arco (NA) ☒
Tel. +39 081 3445075
Fax +39 081 3445071

Rapporto di Prova n° TR_25_03686_004/05

Rev. 00

Data: 14/11/2025

Pagina 1 di 1

N° Campione: 25_03686_004_005
Progetto: -
Data inizio prove: 10/11/2025
Categoria merceologica: Supporti da campionamento aria
Prodotto / limiti di riferimento: DLgs n°155 13/08/2010 SO GU n° 216 15/09/2010
Quantità campione: 2 Filtri
Codice punto di campionamento: PM_A4_polveri
Descrizione campione: Recettore PMA4
Luogo di prelievo: Via Treviso - Meda (MB)
Metodo di campionamento: UNI EN 12341:2023 "escluso parte 5.1.1: apparecchiatura certificata"
Campionato da: Conedera Fabio - Edison Next Environment sede A
Data inizio campionamento: 31/10/2025 **Ora:** 0:00
Data fine campionamento: 31/10/2025 **Ora:** 23:59
Piano di campionamento: -

Parametri determinati	Unità di misura	Valore rilevato	Valore limite	Metodo di prova	Incertezza di misura (K=2, p=95%)	Data inizio- fine prova
Supporto: Filtro (FV/FQ) per la determinazione del particolato in sospensione PM 10 (diametro 47 mm)						
Volume	m³	55,0	-	UNI EN 12341:2023 "escluso parte 5.1.1: apparecchiatura certificata"	-	31/10/2025 - 31/10/2025
Particolato sospeso PM 10	µg/m³	19,7	MAX 50 ⁽¹⁾		± 2,2	10/11/2025 - 13/11/2025
Particolato sospeso PM 10	µg totali	1085	-		-	10/11/2025 - 13/11/2025
Supporto: Filtro (FV/FQ) per la determinazione del particolato in sospensione PM 2,5 (diametro 47 mm)						
Volume	m³	55,2	-	UNI EN 12341:2023 "escluso parte 5.1.1: apparecchiatura certificata"	-	31/10/2025 - 31/10/2025
Particolato sospeso PM 2,5	µg/m³	13,8	MAX 25 ⁽¹⁾		± 1,9	10/11/2025 - 13/11/2025
Particolato sospeso PM 2,5	µg totali	761	-		-	10/11/2025 - 13/11/2025
Il rapporto di prova non può essere riprodotto parzialmente, salvo approvazione scritta del Responsabile. I risultati del Rapporto di Prova si riferiscono solo al campione sottoposto a prova.						

⁽¹⁾ DLgs n°155 13/08/2010 SO GU n°216 15/09/2010. Il valore obiettivo è riferito al tenore totale di ciascun inquinante presente nella frazione PM10 del materiale particolato, calcolato come media su anno civile

L'incertezza di misura è espressa come incertezza estesa (riferita alla fase analitica).

Se le concentrazioni rilevate risultano inferiori al limite di quantificazione, l'incertezza di misura non è riportata.

L'eventuale valore rilevato in grassetto indica un risultato che è oltre il valore limite di riferimento, senza tenere conto dell'incertezza di misura

"<" Se presente significa inferiore al limite di quantificazione; il numero che segue il simbolo "<" indica il limite di quantificazione definito dal laboratorio.

Quando le informazioni fornite dal cliente possono influire sulla validità dei risultati, il laboratorio ne declina la responsabilità. I dati del campionamento, espressamente dichiarati da chi ha eseguito il campionamento, sono stati utilizzati nell'elaborazione dell'espressione dei risultati. Qualunque scostamento rispetto al metodo di prova e relativo alle attività di laboratorio, viene comunicato al cliente tramite email per sua approvazione

Simone Di Capua

Environmental Technician

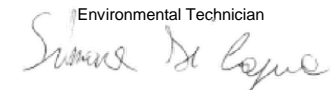

Marco Scarrone

Responsabile Environment & Safety Advisory



EDISON NEXT ENVIRONMENT Srl Via Acqui, 86 - 10098 Rivoli (TO) Tel. +39 011 9513 901 – Fax +39 011 9513 665 info_edisonnextenvironment@edison.it nextenvironment@pec.edison.it www.edisonnext.it Capitale Sociale euro 1.000.000,00 i.v. Reg. Imprese - C.F. e P. IVA n. 11716780017 Direzione e coordinamento ex. Art. 2497 cc da parte di Edison SpA				Cliente: PEDELOMBARDA NUOVA SOCIETA' CONSORTILE PER AZIONI VIA ADIGE, 19 - 20135 - MILANO																																																												
Sede operativa A Via Acqui, 86 10098 Rivoli (TO) Tel. +39 011 9513 901 Fax +39 011 9513 665		Sede operativa B Via ex Aeroporto c/o Consorzio "il Sole" – Lotto G1 80038 Pomigliano d'Arco (NA) <input checked="" type="checkbox"/> Tel. +39 081 3445075 Fax +39 081 3445071		Rapporto di Prova n° TR_25_03686_004/06 Rev. 00 Data: 14/11/2025 Pagina 1 di 1																																																												
N° Campione: 25_03686_004_006 Data ricevimento: 10/11/2025 Progetto: - Data inizio prove: 10/11/2025 Data fine prove: 13/11/2025 Categoria merceologica: Supporti da campionamento aria Verbale di campionamento N°: VC_25_03686_004 Prodotto / limiti di riferimento: DLgs n°155 13/08/2010 SO GU n° 216 15/09/2010 Quantità campione: 2 Filtri Codice punto di campionamento: PM_A4_polveri Descrizione campione: Recettore PMA4 Luogo di prelievo: Via Treviso - Meda (MB) Metodo di campionamento: UNI EN 12341:2023 "escluso parte 5.1.1: apparecchiatura certificata" Campionato da: Conedera Fabio - Edison Next Environment sede A Data inizio campionamento: 01/11/2025 Ora: 0:00 Data fine campionamento: 01/11/2025 Ora: 23:59 Piano di campionamento: -																																																																
<table border="1" style="width:100%; border-collapse: collapse;"> <thead> <tr> <th>Parametri determinati</th> <th>Unità di misura</th> <th>Valore rilevato</th> <th>Valore limite</th> <th>Metodo di prova</th> <th>Incertezza di misura (K=2, p=95%)</th> <th>Data inizio-fine prova</th> </tr> </thead> <tbody> <tr> <td colspan="7">Supporto: Filtro (FV/FQ) per la determinazione del particolato in sospensione PM 10 (diametro 47 mm)</td> </tr> <tr> <td>Volume</td> <td>m³</td> <td>55,0</td> <td>-</td> <td rowspan="3">UNI EN 12341:2023 "escluso parte 5.1.1: apparecchiatura certificata"</td> <td>-</td> <td>01/11/2025 - 01/11/2025</td> </tr> <tr> <td>Particolato sospeso PM 10</td> <td>µg/m³</td> <td>26,9</td> <td>MAX 50 ⁽¹⁾</td> <td>± 3,0</td> <td>10/11/2025 - 13/11/2025</td> </tr> <tr> <td>Particolato sospeso PM 10</td> <td>µg totali</td> <td>1479</td> <td>-</td> <td>-</td> <td>10/11/2025 - 13/11/2025</td> </tr> <tr> <td colspan="7">Supporto: Filtro (FV/FQ) per la determinazione del particolato in sospensione PM 2,5 (diametro 47 mm)</td> </tr> <tr> <td>Volume</td> <td>m³</td> <td>55,0</td> <td>-</td> <td rowspan="3">UNI EN 12341:2023 "escluso parte 5.1.1: apparecchiatura certificata"</td> <td>-</td> <td>01/11/2025 - 01/11/2025</td> </tr> <tr> <td>Particolato sospeso PM 2,5</td> <td>µg/m³</td> <td>16,1</td> <td>MAX 25 ⁽¹⁾</td> <td>± 2,3</td> <td>10/11/2025 - 13/11/2025</td> </tr> <tr> <td>Particolato sospeso PM 2,5</td> <td>µg totali</td> <td>888</td> <td>-</td> <td>-</td> <td>10/11/2025 - 13/11/2025</td> </tr> </tbody> </table>						Parametri determinati	Unità di misura	Valore rilevato	Valore limite	Metodo di prova	Incertezza di misura (K=2, p=95%)	Data inizio-fine prova	Supporto: Filtro (FV/FQ) per la determinazione del particolato in sospensione PM 10 (diametro 47 mm)							Volume	m ³	55,0	-	UNI EN 12341:2023 "escluso parte 5.1.1: apparecchiatura certificata"	-	01/11/2025 - 01/11/2025	Particolato sospeso PM 10	µg/m ³	26,9	MAX 50 ⁽¹⁾	± 3,0	10/11/2025 - 13/11/2025	Particolato sospeso PM 10	µg totali	1479	-	-	10/11/2025 - 13/11/2025	Supporto: Filtro (FV/FQ) per la determinazione del particolato in sospensione PM 2,5 (diametro 47 mm)							Volume	m ³	55,0	-	UNI EN 12341:2023 "escluso parte 5.1.1: apparecchiatura certificata"	-	01/11/2025 - 01/11/2025	Particolato sospeso PM 2,5	µg/m ³	16,1	MAX 25 ⁽¹⁾	± 2,3	10/11/2025 - 13/11/2025	Particolato sospeso PM 2,5	µg totali	888	-	-	10/11/2025 - 13/11/2025
Parametri determinati	Unità di misura	Valore rilevato	Valore limite	Metodo di prova	Incertezza di misura (K=2, p=95%)	Data inizio-fine prova																																																										
Supporto: Filtro (FV/FQ) per la determinazione del particolato in sospensione PM 10 (diametro 47 mm)																																																																
Volume	m ³	55,0	-	UNI EN 12341:2023 "escluso parte 5.1.1: apparecchiatura certificata"	-	01/11/2025 - 01/11/2025																																																										
Particolato sospeso PM 10	µg/m ³	26,9	MAX 50 ⁽¹⁾		± 3,0	10/11/2025 - 13/11/2025																																																										
Particolato sospeso PM 10	µg totali	1479	-		-	10/11/2025 - 13/11/2025																																																										
Supporto: Filtro (FV/FQ) per la determinazione del particolato in sospensione PM 2,5 (diametro 47 mm)																																																																
Volume	m ³	55,0	-	UNI EN 12341:2023 "escluso parte 5.1.1: apparecchiatura certificata"	-	01/11/2025 - 01/11/2025																																																										
Particolato sospeso PM 2,5	µg/m ³	16,1	MAX 25 ⁽¹⁾		± 2,3	10/11/2025 - 13/11/2025																																																										
Particolato sospeso PM 2,5	µg totali	888	-		-	10/11/2025 - 13/11/2025																																																										
Il rapporto di prova non può essere riprodotto parzialmente, salvo approvazione scritta del Responsabile. I risultati del Rapporto di Prova si riferiscono solo al campione sottoposto a prova.																																																																

⁽¹⁾ DLgs n°155 13/08/2010 SO GU n°216 15/09/2010. Il valore obiettivo è riferito al tenore totale di ciascun inquinante presente nella frazione PM10 del materiale particolato, calcolato come media su anno civile

L'incertezza di misura è espressa come incertezza estesa (riferita alla fase analitica).

Se le concentrazioni rilevate risultano inferiori al limite di quantificazione, l'incertezza di misura non è riportata.

L'eventuale valore rilevato in grassetto indica un risultato che è oltre il valore limite di riferimento, senza tenere conto dell'incertezza di misura

"<" Se presente significa inferiore al limite di quantificazione; il numero che segue il simbolo "<" indica il limite di quantificazione definito dal laboratorio.

Quando le informazioni fornite dal cliente possono influire sulla validità dei risultati, il laboratorio ne declina la responsabilità. I dati del campionamento, espressamente dichiarati da chi ha eseguito il campionamento, sono stati utilizzati nell'elaborazione dell'espressione dei risultati. Qualunque scostamento rispetto al metodo di prova e relativo alle attività di laboratorio, viene comunicato al cliente tramite email per sua approvazione

Simone Di Capua

Environmental Technician

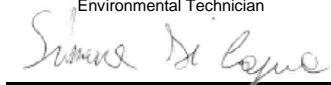

Marco Scarrone

Responsabile Environment & Safety Advisory



Rapporto di prova n°: **25LA25429 rev.00 del 12/01/2026**Committente
EDISON NEXT ENVIRONMENT SRL
VIA ACQUI, 86
10098 RIVOLI TO*Dati del campione*Data arrivo: **04/11/2025**Matrice: **supporto per ambiente di lavoro**(\$) Descrizione: **PM A4 (Via del Tramonto 26 - Seveso)**

25LA25429

*Dati campionamento*Campionamento a cura di: **cliente, Zappino - Conedera**(\$) Inizio: **27/10/2025 08.00.00**(\$) Fine: **02/11/2025 08.00.00**(\$) Campionamento eseguito presso: **Cesano Maderno-Meda**(\$) Punto di campionamento: **PM A4 (Via del Tramonto 26 - Seveso)**

(\$)

RISULTATI ANALITICI

	<u>Prova</u>	<u>Metodo di prova</u>	<u>U.M.</u>	<u>Valore</u>	<u>Incertezza</u>	<u>Inizio</u>	<u>Fine</u>
A	1,2,3,4,6,7,8-eptaclorodibenzodiossina	EPA 1613B 1994	fg	75000	±15000	04/11	17/11
A	1,2,3,4,6,7,8-eptaclorodibenzofurano	EPA 1613B 1994	fg	53000	±11000	04/11	17/11
A	1,2,3,4,7,8,9-eptaclorodibenzofurano	EPA 1613B 1994	fg	< 20000		04/11	17/11
A	1,2,3,4,7,8-esaclorodibenzo-p-diossina	EPA 1613B 1994	fg	< 10000		04/11	17/11
A	1,2,3,4,7,8-esaclorodibenzofurano	EPA 1613B 1994	fg	14000	±2700	04/11	17/11
A	1,2,3,6,7,8-esaclorodibenzo-p-diossina	EPA 1613B 1994	fg	< 10000		04/11	17/11
A	1,2,3,6,7,8-esaclorodibenzofurano	EPA 1613B 1994	fg	< 10000		04/11	17/11
A	1,2,3,7,8,9-esaclorodibenzo-p-diossina	EPA 1613B 1994	fg	< 10000		04/11	17/11
A	1,2,3,7,8,9-esaclorodibenzofurano	EPA 1613B 1994	fg	< 10000		04/11	17/11
A	1,2,3,7,8-pentaclorodibenzo-p-diossina	EPA 1613B 1994	fg	< 10000		04/11	17/11
A	1,2,3,7,8-pentaclorodibenzofurano	EPA 1613B 1994	fg	< 10000		04/11	17/11
A	2,3,4,6,7,8-esaclorodibenzofurano	EPA 1613B 1994	fg	16000	±3300	04/11	17/11
A	2,3,4,7,8-pentaclorodibenzofurano	EPA 1613B 1994	fg	< 10000		04/11	17/11

Documento firmato digitalmente ai sensi del D Lgs N.82 del 7 marzo 2005 e s.m.i

I risultati contenuti nel presente Rapporto di prova si riferiscono esclusivamente al campione oggetto di analisi. Il presente Rapporto di prova non può essere riprodotto parzialmente, salvo autorizzazione scritta di Chelab.

CHELAB S.r.l. - Socio Unico, Company subject to the direction and coordination of Mérieux NutriSciences Corporation

Head Office: Via Fratta 25 31023 Resana, Italy Phone +39 0423.7177 Fax +39 0423.715058 www.merieuxnutrisciences.com/it

VAT nr. IT 01500900269, R.E.A Treviso n. 156079 Fully paid up € 103.480,00.

Segue rapporto di prova 25LA25429 rev.00

RISULTATI ANALITICI

	<u>Prova</u>	<u>Metodo di prova</u>	<u>U.M.</u>	<u>Valore</u>	<u>Incertezza</u>	<u>Inizio</u>	<u>Fine</u>
A	2,3,7,8-tetraclorodibenzo-p-diossina	EPA 1613B 1994	fg	< 5000		04/11	17/11
A	2,3,7,8-tetraclorodibenzofurano	EPA 1613B 1994	fg	18000	±3700	04/11	17/11
A	octaclorodibenzo-p-diossina	EPA 1613B 1994	fg	200000	±40000	04/11	17/11
A	octaclorodibenzofurano	EPA 1613B 1994	fg	< 20000		04/11	17/11
A	tossicità equivalente (diossine)	EPA 1613B 1994	fg	6700	±1300	04/11	17/11

A: Prova eseguita presso il Laboratorio di Cairo Montenotte (SV) C.so Stalingrado, 50

B: Prova eseguita presso il Laboratorio di Porto Torres (SS) Via Giovanni da Verrazzano Z.I.

III: Prova eseguita fuori sede. Dove non è espressamente indicata la Categoria III la prova è classificata come Categoria 0 (prova eseguita presso il laboratorio). La sede di riferimento compare vicino ai singoli parametri da campo.

#: Prova eseguita da laboratorio terzo

§: Dati forniti dal cliente

MDL : Method Detection Limit

U.M. : Unità di Misura

S.S.: Sostanza secca

<: Il risultato è da intendersi inferiore al limite di quantificazione (LOQ)

Il risultato, così come espresso, è stato ottenuto mediante elaborazione dei dati espressamente sottoscritti da chi ha eseguito il campionamento e/o dalla Committenza.

L'incertezza indicata è l'incertezza estesa analitica corrispondente ad un fattore di copertura k approssimato a 2 che, per una distribuzione normale dei dati, corrisponde ad un intervallo di fiducia del 95%.

Per i parametri microbiologici, l'intervallo di confidenza è calcolato con un fattore di copertura pari a 2 e con un livello di fiducia del 95%.

I risultati riportati sul rapporto di prova non sono corretti per il fattore di recupero in quanto il medesimo rientra nei limiti di accettabilità, qualora previsti, dei singoli metodi di prova.

I giudizi di conformità / non conformità eventualmente riportati si riferiscono ai parametri analizzati e si basano sul confronto del risultato con i valori di riferimento senza considerare l'incertezza e/o l'intervallo di confidenza della misura.

Le sommatorie di più composti, qualora presenti, sono state calcolate con il criterio lower bound; il LOQ della somma corrisponde al LOQ più elevato tra quelli determinati per le singole sostanze concorrenti alla sommatoria.

Il laboratorio declina ogni responsabilità in merito ai dati forniti dal cliente.

Ove i metodi lo richiedono, si garantisce il rispetto di tutte le condizioni ambientali necessarie al corretto svolgimento delle prove analitiche.

I risultati riportati nel presente rapporto di prova si riferiscono unicamente al campione effettivamente sottoposto a prova e, se fornito dal cliente, così come ricevuto.

Nel caso in cui il campione si presenti con alterazioni tali da poter influenzare i risultati analitici, ma il cliente ne chieda comunque l'analisi, il laboratorio declina ogni responsabilità.

Persone che possono autorizzare i Rapporti di Prova:

Dott. Massimiliano Brignone, Direttore della Sede di Cairo Montenotte

Dott. Stefano Pinna, Direttore della Sede di Porto Torres

Dott.ssa Tiziana Giusto, Direttore Responsabile del Laboratorio Rifiuti

Dott. Glauco Barbero, Responsabile del Settore Aria, Acqua, Terre di Cairo Montenotte

Dott.ssa Barbara Bergero, Responsabile del Settore Microbiologia, Microscopia, Ecotossicologia

Dott.ssa Elena Solari, Vice Responsabile del Settore Microbiologia, Microscopia, Ecotossicologia

Dott.ssa Silvia Mirengo, Coordinatore Laboratorio Rifiuti

Il presente rapporto di prova è firmato digitalmente da:

Documento firmato digitalmente ai sensi del D Lgs N.82 del 7 marzo 2005 e s.m.i

I risultati contenuti nel presente Rapporto di prova si riferiscono esclusivamente al campione oggetto di analisi. Il presente Rapporto di prova non può essere riprodotto parzialmente, salvo autorizzazione scritta di Chelab.

CHELAB S.r.l. - Socio Unico, Company subject to the direction and coordination of Mérieux NutriSciences Corporation

Head Office: Via Fratta 25 31023 Resana, Italy Phone +39 0423.7177 Fax +39 0423.715058 www.merieuxnutrisciences.com/it

VAT nr. IT 01500900269, R.E.A Treviso n. 156079 Fully paid up € 103.480,00.

Segue rapporto di prova 25LA25429 rev.00

Dott. Glauco Barbero
Ordine Interprovinciale dei Chimici e dei Fisici
della Liguria n°1204

----- **Fine rapporto di prova** -----

Documento firmato digitalmente ai sensi del D Lgs N.82 del 7 marzo 2005 e s.m.i

I risultati contenuti nel presente Rapporto di prova si riferiscono esclusivamente al campione oggetto di analisi. Il presente Rapporto di prova non può essere riprodotto parzialmente, salvo autorizzazione scritta di Chelab.

CHELAB S.r.l. - Socio Unico, Company subject to the direction and coordination of Mérieux NutriSciences Corporation

Head Office: Via Fratta 25 31023 Resana, Italy Phone +39 0423.7177 Fax +39 0423.715058 www.merieuxnutrisciences.com/it

VAT nr. IT 01500900269, R.E.A Treviso n. 156079 Fully paid up € 103.480,00.

EDISON NEXT ENVIRONMENT Srl Via Acqui, 86 - 10098 Rivoli (TO) Tel. +39 011 9513 901 – Fax +39 011 9513 665 info_edisonnextenvironment@edison.it nextenvironment@pec.edison.it www.edisonnext.it Capitale Sociale euro 1.000.000,00 i.v. Reg. Imprese - C.F. e P. IVA n. 11716780017 Direzione e coordinamento ex. Art. 2497 cc da parte di Edison SpA				Cliente: PEDELOMBARDA NUOVA SOCIETA' CONSORTILE PER AZIONI VIA ADIGE, 19 - 20135 - MILANO																																																												
Sede operativa A Via Acqui, 86 10098 Rivoli (TO) Tel. +39 011 9513 901 Fax +39 011 9513 665		Sede operativa B Via ex Aeroporto c/o Consorzio "il Sole" – Lotto G1 80038 Pomigliano d'Arco (NA) Tel. +39 081 3445075 Fax +39 081 3445071		Rapporto di Prova n° TR_25_03686_005/01 Rev. 00 Data: 14/11/2025 Pagina 1 di 1																																																												
N° Campione: 25_03686_005_001 Data ricevimento: 10/11/2025 Progetto: - Data inizio prove: 10/11/2025 Data fine prove: 13/11/2025 Categoria merceologica: Supporti da campionamento aria Verbale di campionamento N°: VC_25_03686_005 Prodotto / limiti di riferimento: DLgs n°155 13/08/2010 SO GU n° 216 15/09/2010 Quantità campione: 2 Filtri Codice punto di campionamento: PM_A5_polveri Descrizione campione: Recettore PMA5 Luogo di prelievo: Via Treviso - Meda (MB) Metodo di campionamento: UNI EN 12341:2023 "escluso parte 5.1.1: apparecchiatura certificata" Campionato da: Conedera Fabio - Edison Next Environment sede A Data inizio campionamento: 27/10/2025 Ora: 0:00 Data fine campionamento: 27/10/2025 Ora: 23:59 Piano di campionamento: -																																																																
<table border="1" style="width:100%; border-collapse: collapse;"> <thead> <tr> <th style="width:20%;">Parametri determinati</th> <th style="width:10%;">Unità di misura</th> <th style="width:10%;">Valore rilevato</th> <th style="width:10%;">Valore limite</th> <th style="width:10%;">Metodo di prova</th> <th style="width:10%;">Incertezza di misura (K=2, p=95%)</th> <th style="width:10%;">Data inizio-fine prova</th> </tr> </thead> <tbody> <tr> <td colspan="7" style="padding: 2px;">Supporto: Filtro (FV/FQ) per la determinazione del particolato in sospensione PM 10 (diametro 47 mm)</td> </tr> <tr> <td>Volume</td> <td>m³</td> <td>54,8</td> <td>-</td> <td rowspan="3">UNI EN 12341:2023 "escluso parte 5.1.1: apparecchiatura certificata"</td> <td>-</td> <td>27/10/2025 - 27/10/2025</td> </tr> <tr> <td>Particolato sospeso PM 10</td> <td>µg/m³</td> <td>19,8</td> <td>MAX 50 ⁽¹⁾</td> <td>± 2,2</td> <td>10/11/2025 - 13/11/2025</td> </tr> <tr> <td>Particolato sospeso PM 10</td> <td>µg totali</td> <td>1087</td> <td>-</td> <td>-</td> <td>10/11/2025 - 13/11/2025</td> </tr> <tr> <td colspan="7" style="padding: 2px;">Supporto: Filtro (FV/FQ) per la determinazione del particolato in sospensione PM 2,5 (diametro 47 mm)</td> </tr> <tr> <td>Volume</td> <td>m³</td> <td>54,8</td> <td>-</td> <td rowspan="3">UNI EN 12341:2023 "escluso parte 5.1.1: apparecchiatura certificata"</td> <td>-</td> <td>27/10/2025 - 27/10/2025</td> </tr> <tr> <td>Particolato sospeso PM 2,5</td> <td>µg/m³</td> <td>10,8</td> <td>MAX 25 ⁽¹⁾</td> <td>± 1,5</td> <td>10/11/2025 - 13/11/2025</td> </tr> <tr> <td>Particolato sospeso PM 2,5</td> <td>µg totali</td> <td>590</td> <td>-</td> <td>-</td> <td>10/11/2025 - 13/11/2025</td> </tr> </tbody> </table>						Parametri determinati	Unità di misura	Valore rilevato	Valore limite	Metodo di prova	Incertezza di misura (K=2, p=95%)	Data inizio-fine prova	Supporto: Filtro (FV/FQ) per la determinazione del particolato in sospensione PM 10 (diametro 47 mm)							Volume	m ³	54,8	-	UNI EN 12341:2023 "escluso parte 5.1.1: apparecchiatura certificata"	-	27/10/2025 - 27/10/2025	Particolato sospeso PM 10	µg/m ³	19,8	MAX 50 ⁽¹⁾	± 2,2	10/11/2025 - 13/11/2025	Particolato sospeso PM 10	µg totali	1087	-	-	10/11/2025 - 13/11/2025	Supporto: Filtro (FV/FQ) per la determinazione del particolato in sospensione PM 2,5 (diametro 47 mm)							Volume	m ³	54,8	-	UNI EN 12341:2023 "escluso parte 5.1.1: apparecchiatura certificata"	-	27/10/2025 - 27/10/2025	Particolato sospeso PM 2,5	µg/m ³	10,8	MAX 25 ⁽¹⁾	± 1,5	10/11/2025 - 13/11/2025	Particolato sospeso PM 2,5	µg totali	590	-	-	10/11/2025 - 13/11/2025
Parametri determinati	Unità di misura	Valore rilevato	Valore limite	Metodo di prova	Incertezza di misura (K=2, p=95%)	Data inizio-fine prova																																																										
Supporto: Filtro (FV/FQ) per la determinazione del particolato in sospensione PM 10 (diametro 47 mm)																																																																
Volume	m ³	54,8	-	UNI EN 12341:2023 "escluso parte 5.1.1: apparecchiatura certificata"	-	27/10/2025 - 27/10/2025																																																										
Particolato sospeso PM 10	µg/m ³	19,8	MAX 50 ⁽¹⁾		± 2,2	10/11/2025 - 13/11/2025																																																										
Particolato sospeso PM 10	µg totali	1087	-		-	10/11/2025 - 13/11/2025																																																										
Supporto: Filtro (FV/FQ) per la determinazione del particolato in sospensione PM 2,5 (diametro 47 mm)																																																																
Volume	m ³	54,8	-	UNI EN 12341:2023 "escluso parte 5.1.1: apparecchiatura certificata"	-	27/10/2025 - 27/10/2025																																																										
Particolato sospeso PM 2,5	µg/m ³	10,8	MAX 25 ⁽¹⁾		± 1,5	10/11/2025 - 13/11/2025																																																										
Particolato sospeso PM 2,5	µg totali	590	-		-	10/11/2025 - 13/11/2025																																																										
Il rapporto di prova non può essere riprodotto parzialmente, salvo approvazione scritta del Responsabile. I risultati del Rapporto di Prova si riferiscono solo al campione sottoposto a prova.																																																																

⁽¹⁾ DLgs n°155 13/08/2010 SO GU n°216 15/09/2010. Il valore obiettivo è riferito al tenore totale di ciascun inquinante presente nella frazione PM10 del materiale particolato, calcolato come media su anno civile

L'incertezza di misura è espressa come incertezza estesa (riferita alla fase analitica).

Se le concentrazioni rilevate risultano inferiori al limite di quantificazione, l'incertezza di misura non è riportata.

L'eventuale valore rilevato in grassetto indica un risultato che è oltre il valore limite di riferimento, senza tenere conto dell'incertezza di misura

"<" Se presente significa inferiore al limite di quantificazione; il numero che segue il simbolo "<" indica il limite di quantificazione definito dal laboratorio.

Quando le informazioni fornite dal cliente possono influire sulla validità dei risultati, il laboratorio ne declina la responsabilità. I dati del campionamento, espressamente dichiarati da chi ha eseguito il campionamento, sono stati utilizzati nell'elaborazione dell'espressione dei risultati. Qualunque scostamento rispetto al metodo di prova e relativo alle attività di laboratorio, viene comunicato al cliente tramite email per sua approvazione

Simone Di Capua

Environmental Technician

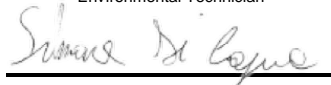

Marco Scarrone

Responsabile Environment & Safety Advisory



EDISON NEXT ENVIRONMENT Srl Via Acqui, 86 - 10098 Rivoli (TO) Tel. +39 011 9513 901 – Fax +39 011 9513 665 info_edisonnextenvironment@edison.it nextenvironment@pec.edison.it www.edisonnext.it Capitale Sociale euro 1.000.000,00 i.v. Reg. Imprese - C.F. e P. IVA n. 11716780017 Direzione e coordinamento ex. Art. 2497 cc da parte di Edison SpA		Cliente: PEDELOMBARDA NUOVA SOCIETA' CONSORTILE PER AZIONI VIA ADIGE, 19 - 20135 - MILANO	
Sede operativa A Via Acqui, 86 10098 Rivoli (TO) Tel. +39 011 9513 901 Fax +39 011 9513 665	Sede operativa B Via ex Aeroporto c/o Consorzio "Il Sole" – Lotto G1 80038 Pomigliano d'Arco (NA) <input checked="" type="checkbox"/> Tel. +39 081 3445075 Fax +39 081 3445071	Rapporto di Prova n° TR_25_03686_005/02	Rev. 00
		Data: 14/11/2025	
		Pagina 1 di 1	
N° Campione: 25_03686_005_002		Data ricevimento: 10/11/2025	
Progetto: -		Data fine prove: 13/11/2025	
Data inizio prove: 10/11/2025		Verbale di campionamento N°: VC_25_03686_005	
Categoria merceologica: Supporti da campionamento aria			
Prodotto / limiti di riferimento: DLgs n°155 13/08/2010 SO GU n° 216 15/09/2010			
Quantità campione: 2 Filtri			
Codice punto di campionamento: PM_A5_polveri			
Descrizione campione: Recettore PMA5			
Luogo di prelievo: Via Treviso - Meda (MB)			
Metodo di campionamento: UNI EN 12341:2023 "escluso parte 5.1.1: apparecchiatura certificata"			
Campionato da: Conedera Fabio - Edison Next Environment sede A			
Data inizio campionamento: 28/10/2025		Ora: 0:00	
Data fine campionamento: 28/10/2025		Ora: 23:59	
Piano di campionamento: -			

Parametri determinati	Unità di misura	Valore rilevato	Valore limite	Metodo di prova	Incertezza di misura (K=2, p=95%)	Data inizio-fine prova
Supporto: Filtro (FV/FQ) per la determinazione del particolato in sospensione PM 10 (diametro 47 mm)						
Volume	m³	55,0	-	UNI EN 12341:2023 "escluso parte 5.1.1: apparecchiatura certificata"	-	28/10/2025 - 28/10/2025
Particolato sospeso PM 10	µg/m³	40,9	MAX 50 ⁽¹⁾		± 4,5	10/11/2025 - 13/11/2025
Particolato sospeso PM 10	µg totali	2247	-		-	10/11/2025 - 13/11/2025
Supporto: Filtro (FV/FQ) per la determinazione del particolato in sospensione PM 2,5 (diametro 47 mm)						
Volume	m³	55,0	-	UNI EN 12341:2023 "escluso parte 5.1.1: apparecchiatura certificata"	-	28/10/2025 - 28/10/2025
Particolato sospeso PM 2,5	µg/m³	25,4	MAX 25 ⁽¹⁾		± 3,6	10/11/2025 - 13/11/2025
Particolato sospeso PM 2,5	µg totali	1400	-		-	10/11/2025 - 13/11/2025

Il rapporto di prova non può essere riprodotto parzialmente, salvo approvazione scritta del Responsabile.
I risultati del Rapporto di Prova si riferiscono solo al campione sottoposto a prova.

⁽¹⁾ DLgs n°155 13/08/2010 SO GU n°216 15/09/2010. Il valore obiettivo è riferito al tenore totale di ciascun inquinante presente nella frazione PM10 del materiale particolato, calcolato come media su anno civile

L'incertezza di misura è espressa come incertezza estesa (riferita alla fase analitica).

Se le concentrazioni rilevate risultano inferiori al limite di quantificazione, l'incertezza di misura non è riportata.

L'eventuale valore rilevato in grassetto indica un risultato che è oltre il valore limite di riferimento, senza tenere conto dell'incertezza di misura

"<" Se presente significa inferiore al limite di quantificazione; il numero che segue il simbolo "<" indica il limite di quantificazione definito dal laboratorio.

Quando le informazioni fornite dal cliente possono influire sulla validità dei risultati, il laboratorio ne declina la responsabilità. I dati del campionamento, espressamente dichiarati da chi ha eseguito il campionamento, sono stati utilizzati nell'elaborazione dell'espressione dei risultati. Qualunque scostamento rispetto al metodo di prova e relativo alle attività di laboratorio, viene comunicato al cliente tramite email per sua approvazione

Simone Di Capua

Environmental Technician

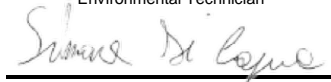

Marco Scarrone

Responsabile Environment & Safety Advisory



EDISON NEXT ENVIRONMENT Srl Via Acqui, 86 - 10098 Rivoli (TO) Tel. +39 011 9513 901 – Fax +39 011 9513 665 info_edisonnextenvironment@edison.it nextenvironment@pec.edison.it www.edisonnext.it Capitale Sociale euro 1.000.000,00 i.v. Reg. Imprese - C.F. e P. IVA n. 11716780017 Direzione e coordinamento ex. Art. 2497 cc da parte di Edison SpA				Cliente: PEDELOMBARDA NUOVA SOCIETA' CONSORTILE PER AZIONI VIA ADIGE, 19 - 20135 - MILANO																																																												
Sede operativa A Via Acqui, 86 10098 Rivoli (TO) Tel. +39 011 9513 901 Fax +39 011 9513 665		Sede operativa B Via ex Aeroporto c/o Consorzio "il Sole" – Lotto G1 80038 Pomigliano d'Arco (NA) Tel. +39 081 3445075 Fax +39 081 3445071		Rapporto di Prova n° TR_25_03686_005/03 Rev. 00 Data: 14/11/2025 Pagina 1 di 1																																																												
N° Campione: 25_03686_005_003 Progetto: - Data inizio prove: 10/11/2025 Categoria merceologica: Supporti da campionamento aria Prodotto / limiti di riferimento: DLgs n°155 13/08/2010 SO GU n° 216 15/09/2010 Quantità campione: 2 Filtri Codice punto di campionamento: PM_A5_polveri Descrizione campione: Recettore PMA5 Luogo di prelievo: Via Treviso - Meda (MB) Metodo di campionamento: UNI EN 12341:2023 "escluso parte 5.1.1: apparecchiatura certificata" Campionato da: Conedera Fabio - Edison Next Environment sede A Data inizio campionamento: 29/10/2025 Ora: 0:00 Data fine campionamento: 29/10/2025 Ora: 23:59 Piano di campionamento: -																																																																
<table border="1" style="width:100%; border-collapse: collapse;"> <thead> <tr> <th style="width:20%;">Parametri determinati</th> <th style="width:10%;">Unità di misura</th> <th style="width:15%;">Valore rilevato</th> <th style="width:10%;">Valore limite</th> <th style="width:15%;">Metodo di prova</th> <th style="width:10%;">Incertezza di misura (K=2, p=95%)</th> <th style="width:20%;">Data inizio-fine prova</th> </tr> </thead> <tbody> <tr> <td colspan="7" style="padding: 2px;">Supporto: Filtro (FV/FQ) per la determinazione del particolato in sospensione PM 10 (diametro 47 mm)</td> </tr> <tr> <td>Volume</td> <td>m³</td> <td>55,0</td> <td>-</td> <td rowspan="3">UNI EN 12341:2023 "escluso parte 5.1.1: apparecchiatura certificata"</td> <td>-</td> <td>29/10/2025 - 29/10/2025</td> </tr> <tr> <td>Particolato sospeso PM 10</td> <td>µg/m³</td> <td>48,7</td> <td>MAX 50 ⁽¹⁾</td> <td>± 5,4</td> <td>10/11/2025 - 13/11/2025</td> </tr> <tr> <td>Particolato sospeso PM 10</td> <td>µg totali</td> <td>2678</td> <td>-</td> <td>-</td> <td>10/11/2025 - 13/11/2025</td> </tr> <tr> <td colspan="7" style="padding: 2px;">Supporto: Filtro (FV/FQ) per la determinazione del particolato in sospensione PM 2,5 (diametro 47 mm)</td> </tr> <tr> <td>Volume</td> <td>m³</td> <td>55,0</td> <td>-</td> <td rowspan="3">UNI EN 12341:2023 "escluso parte 5.1.1: apparecchiatura certificata"</td> <td>-</td> <td>29/10/2025 - 29/10/2025</td> </tr> <tr> <td>Particolato sospeso PM 2,5</td> <td>µg/m³</td> <td>36,6</td> <td>MAX 25 ⁽¹⁾</td> <td>± 5,1</td> <td>10/11/2025 - 13/11/2025</td> </tr> <tr> <td>Particolato sospeso PM 2,5</td> <td>µg totali</td> <td>2012</td> <td>-</td> <td>-</td> <td>10/11/2025 - 13/11/2025</td> </tr> </tbody> </table>						Parametri determinati	Unità di misura	Valore rilevato	Valore limite	Metodo di prova	Incertezza di misura (K=2, p=95%)	Data inizio-fine prova	Supporto: Filtro (FV/FQ) per la determinazione del particolato in sospensione PM 10 (diametro 47 mm)							Volume	m³	55,0	-	UNI EN 12341:2023 "escluso parte 5.1.1: apparecchiatura certificata"	-	29/10/2025 - 29/10/2025	Particolato sospeso PM 10	µg/m³	48,7	MAX 50 ⁽¹⁾	± 5,4	10/11/2025 - 13/11/2025	Particolato sospeso PM 10	µg totali	2678	-	-	10/11/2025 - 13/11/2025	Supporto: Filtro (FV/FQ) per la determinazione del particolato in sospensione PM 2,5 (diametro 47 mm)							Volume	m³	55,0	-	UNI EN 12341:2023 "escluso parte 5.1.1: apparecchiatura certificata"	-	29/10/2025 - 29/10/2025	Particolato sospeso PM 2,5	µg/m³	36,6	MAX 25 ⁽¹⁾	± 5,1	10/11/2025 - 13/11/2025	Particolato sospeso PM 2,5	µg totali	2012	-	-	10/11/2025 - 13/11/2025
Parametri determinati	Unità di misura	Valore rilevato	Valore limite	Metodo di prova	Incertezza di misura (K=2, p=95%)	Data inizio-fine prova																																																										
Supporto: Filtro (FV/FQ) per la determinazione del particolato in sospensione PM 10 (diametro 47 mm)																																																																
Volume	m³	55,0	-	UNI EN 12341:2023 "escluso parte 5.1.1: apparecchiatura certificata"	-	29/10/2025 - 29/10/2025																																																										
Particolato sospeso PM 10	µg/m³	48,7	MAX 50 ⁽¹⁾		± 5,4	10/11/2025 - 13/11/2025																																																										
Particolato sospeso PM 10	µg totali	2678	-		-	10/11/2025 - 13/11/2025																																																										
Supporto: Filtro (FV/FQ) per la determinazione del particolato in sospensione PM 2,5 (diametro 47 mm)																																																																
Volume	m³	55,0	-	UNI EN 12341:2023 "escluso parte 5.1.1: apparecchiatura certificata"	-	29/10/2025 - 29/10/2025																																																										
Particolato sospeso PM 2,5	µg/m³	36,6	MAX 25 ⁽¹⁾		± 5,1	10/11/2025 - 13/11/2025																																																										
Particolato sospeso PM 2,5	µg totali	2012	-		-	10/11/2025 - 13/11/2025																																																										
Il rapporto di prova non può essere riprodotto parzialmente, salvo approvazione scritta del Responsabile. I risultati del Rapporto di Prova si riferiscono solo al campione sottoposto a prova.																																																																

⁽¹⁾ DLgs n°155 13/08/2010 SO GU n°216 15/09/2010. Il valore obiettivo è riferito al tenore totale di ciascun inquinante presente nella frazione PM10 del materiale particolato, calcolato come media su anno civile

L'incertezza di misura è espressa come incertezza estesa (riferita alla fase analitica).

Se le concentrazioni rilevate risultano inferiori al limite di quantificazione, l'incertezza di misura non è riportata.

L'eventuale valore rilevato in grassetto indica un risultato che è oltre il valore limite di riferimento, senza tenere conto dell'incertezza di misura

"<" Se presente significa inferiore al limite di quantificazione; il numero che segue il simbolo "<" indica il limite di quantificazione definito dal laboratorio.

Quando le informazioni fornite dal cliente possono influire sulla validità dei risultati, il laboratorio ne declina la responsabilità. I dati del campionamento, espressamente dichiarati da chi ha eseguito il campionamento, sono stati utilizzati nell'elaborazione dell'espressione dei risultati. Qualunque scostamento rispetto al metodo di prova e relativo alle attività di laboratorio, viene comunicato al cliente tramite email per sua approvazione

Simone Di Capua

Environmental Technician



Marco Scarrone

Responsabile Environment & Safety Advisory



EDISON NEXT ENVIRONMENT Srl Via Acqui, 86 - 10098 Rivoli (TO) Tel. +39 011 9513 901 – Fax +39 011 9513 665 info_edisonnextenvironment@edison.it nextenvironment@pec.edison.it www.edisonnext.it Capitale Sociale euro 1.000.000,00 i.v. Reg. Imprese - C.F. e P. IVA n. 11716780017 Direzione e coordinamento ex. Art. 2497 cc da parte di Edison SpA				Cliente: PEDELOMBARDA NUOVA SOCIETA' CONSORTILE PER AZIONI VIA ADIGE, 19 - 20135 - MILANO																																																												
Sede operativa A Via Acqui, 86 10098 Rivoli (TO) Tel. +39 011 9513 901 Fax +39 011 9513 665		Sede operativa B Via ex Aeroporto c/o Consorzio "Il Sole" – Lotto G1 80038 Pomigliano d'Arco (NA) <input checked="" type="checkbox"/> Tel. +39 081 3445075 Fax +39 081 3445071		Rapporto di Prova n° TR_25_03686_005/04 Rev. 00 Data: 14/11/2025 Pagina 1 di 1																																																												
<table style="width:100%; border: none;"> <tr> <td style="width: 50%; vertical-align: top;"> N° Campione: 25_03686_005_004 Progetto: - Data inizio prove: 10/11/2025 Categoria merceologica: Supporti da campionamento aria Prodotto / limiti di riferimento: DLgs n°155 13/08/2010 SO GU n° 216 15/09/2010 Quantità campione: 2 Filtri Codice punto di campionamento: PM_A5_polveri Descrizione campione: Recettore PMA5 Luogo di prelievo: Via Treviso - Meda (MB) Metodo di campionamento: UNI EN 12341:2023 "escluso parte 5.1.1: apparecchiatura certificata" Campionato da: Conedera Fabio - Edison Next Environment sede A Data inizio campionamento: 30/10/2025 Ora: 0:00 Data fine campionamento: 30/10/2025 Ora: 23:59 Piano di campionamento: - </td> <td style="width: 50%; vertical-align: top;"> Data ricevimento: 10/11/2025 Data fine prove: 13/11/2025 Verbale di campionamento N°: VC_25_03686_005 </td> </tr> </table>						N° Campione: 25_03686_005_004 Progetto: - Data inizio prove: 10/11/2025 Categoria merceologica: Supporti da campionamento aria Prodotto / limiti di riferimento: DLgs n°155 13/08/2010 SO GU n° 216 15/09/2010 Quantità campione: 2 Filtri Codice punto di campionamento: PM_A5_polveri Descrizione campione: Recettore PMA5 Luogo di prelievo: Via Treviso - Meda (MB) Metodo di campionamento: UNI EN 12341:2023 "escluso parte 5.1.1: apparecchiatura certificata" Campionato da: Conedera Fabio - Edison Next Environment sede A Data inizio campionamento: 30/10/2025 Ora: 0:00 Data fine campionamento: 30/10/2025 Ora: 23:59 Piano di campionamento: -	Data ricevimento: 10/11/2025 Data fine prove: 13/11/2025 Verbale di campionamento N°: VC_25_03686_005																																																									
N° Campione: 25_03686_005_004 Progetto: - Data inizio prove: 10/11/2025 Categoria merceologica: Supporti da campionamento aria Prodotto / limiti di riferimento: DLgs n°155 13/08/2010 SO GU n° 216 15/09/2010 Quantità campione: 2 Filtri Codice punto di campionamento: PM_A5_polveri Descrizione campione: Recettore PMA5 Luogo di prelievo: Via Treviso - Meda (MB) Metodo di campionamento: UNI EN 12341:2023 "escluso parte 5.1.1: apparecchiatura certificata" Campionato da: Conedera Fabio - Edison Next Environment sede A Data inizio campionamento: 30/10/2025 Ora: 0:00 Data fine campionamento: 30/10/2025 Ora: 23:59 Piano di campionamento: -	Data ricevimento: 10/11/2025 Data fine prove: 13/11/2025 Verbale di campionamento N°: VC_25_03686_005																																																															
<table border="1" style="width:100%; border-collapse: collapse;"> <thead> <tr> <th style="width: 20%;">Parametri determinati</th> <th style="width: 10%;">Unità di misura</th> <th style="width: 15%;">Valore rilevato</th> <th style="width: 10%;">Valore limite</th> <th style="width: 15%;">Metodo di prova</th> <th style="width: 15%;">Incertezza di misura (K=2, p=95%)</th> <th style="width: 20%;">Data inizio-fine prova</th> </tr> </thead> <tbody> <tr> <td colspan="7" style="padding: 2px;"> Supporto: Filtro (FV/FQ) per la determinazione del particolato in sospensione PM 10 (diametro 47 mm) </td> </tr> <tr> <td>Volume</td> <td>m³</td> <td>55,0</td> <td>-</td> <td rowspan="3" style="vertical-align: middle;">UNI EN 12341:2023 "escluso parte 5.1.1: apparecchiatura certificata"</td> <td>-</td> <td>30/10/2025 - 30/10/2025</td> </tr> <tr> <td>Particolato sospeso PM 10</td> <td>µg/m³</td> <td>19,4</td> <td>MAX 50 ⁽¹⁾</td> <td>± 2,1</td> <td>10/11/2025 - 13/11/2025</td> </tr> <tr> <td>Particolato sospeso PM 10</td> <td>µg totali</td> <td>1066</td> <td>-</td> <td>-</td> <td>10/11/2025 - 13/11/2025</td> </tr> <tr> <td colspan="7" style="padding: 2px;"> Supporto: Filtro (FV/FQ) per la determinazione del particolato in sospensione PM 2,5 (diametro 47 mm) </td> </tr> <tr> <td>Volume</td> <td>m³</td> <td>55,0</td> <td>-</td> <td rowspan="3" style="vertical-align: middle;">UNI EN 12341:2023 "escluso parte 5.1.1: apparecchiatura certificata"</td> <td>-</td> <td>30/10/2025 - 30/10/2025</td> </tr> <tr> <td>Particolato sospeso PM 2,5</td> <td>µg/m³</td> <td>14,0</td> <td>MAX 25 ⁽¹⁾</td> <td>± 2,0</td> <td>10/11/2025 - 13/11/2025</td> </tr> <tr> <td>Particolato sospeso PM 2,5</td> <td>µg totali</td> <td>770</td> <td>-</td> <td>-</td> <td>10/11/2025 - 13/11/2025</td> </tr> </tbody> </table>						Parametri determinati	Unità di misura	Valore rilevato	Valore limite	Metodo di prova	Incertezza di misura (K=2, p=95%)	Data inizio-fine prova	Supporto: Filtro (FV/FQ) per la determinazione del particolato in sospensione PM 10 (diametro 47 mm)							Volume	m³	55,0	-	UNI EN 12341:2023 "escluso parte 5.1.1: apparecchiatura certificata"	-	30/10/2025 - 30/10/2025	Particolato sospeso PM 10	µg/m³	19,4	MAX 50 ⁽¹⁾	± 2,1	10/11/2025 - 13/11/2025	Particolato sospeso PM 10	µg totali	1066	-	-	10/11/2025 - 13/11/2025	Supporto: Filtro (FV/FQ) per la determinazione del particolato in sospensione PM 2,5 (diametro 47 mm)							Volume	m³	55,0	-	UNI EN 12341:2023 "escluso parte 5.1.1: apparecchiatura certificata"	-	30/10/2025 - 30/10/2025	Particolato sospeso PM 2,5	µg/m³	14,0	MAX 25 ⁽¹⁾	± 2,0	10/11/2025 - 13/11/2025	Particolato sospeso PM 2,5	µg totali	770	-	-	10/11/2025 - 13/11/2025
Parametri determinati	Unità di misura	Valore rilevato	Valore limite	Metodo di prova	Incertezza di misura (K=2, p=95%)	Data inizio-fine prova																																																										
Supporto: Filtro (FV/FQ) per la determinazione del particolato in sospensione PM 10 (diametro 47 mm)																																																																
Volume	m³	55,0	-	UNI EN 12341:2023 "escluso parte 5.1.1: apparecchiatura certificata"	-	30/10/2025 - 30/10/2025																																																										
Particolato sospeso PM 10	µg/m³	19,4	MAX 50 ⁽¹⁾		± 2,1	10/11/2025 - 13/11/2025																																																										
Particolato sospeso PM 10	µg totali	1066	-		-	10/11/2025 - 13/11/2025																																																										
Supporto: Filtro (FV/FQ) per la determinazione del particolato in sospensione PM 2,5 (diametro 47 mm)																																																																
Volume	m³	55,0	-	UNI EN 12341:2023 "escluso parte 5.1.1: apparecchiatura certificata"	-	30/10/2025 - 30/10/2025																																																										
Particolato sospeso PM 2,5	µg/m³	14,0	MAX 25 ⁽¹⁾		± 2,0	10/11/2025 - 13/11/2025																																																										
Particolato sospeso PM 2,5	µg totali	770	-		-	10/11/2025 - 13/11/2025																																																										
Il rapporto di prova non può essere riprodotto parzialmente, salvo approvazione scritta del Responsabile. I risultati del Rapporto di Prova si riferiscono solo al campione sottoposto a prova.																																																																

⁽¹⁾ DLgs n°155 13/08/2010 SO GU n°216 15/09/2010. Il valore obiettivo è riferito al tenore totale di ciascun inquinante presente nella frazione PM10 del materiale particolato, calcolato come media su anno civile

L'incertezza di misura è espressa come incertezza estesa (riferita alla fase analitica).

Se le concentrazioni rilevate risultano inferiori al limite di quantificazione, l'incertezza di misura non è riportata.

L'eventuale valore rilevato in grassetto indica un risultato che è oltre il valore limite di riferimento, senza tenere conto dell'incertezza di misura

"<" Se presente significa inferiore al limite di quantificazione; il numero che segue il simbolo "<" indica il limite di quantificazione definito dal laboratorio.

Quando le informazioni fornite dal cliente possono influire sulla validità dei risultati, il laboratorio ne declina la responsabilità. I dati del campionamento, espressamente dichiarati da chi ha eseguito il campionamento, sono stati utilizzati nell'elaborazione dell'espressione dei risultati. Qualunque scostamento rispetto al metodo di prova e relativo alle attività di laboratorio, viene comunicato al cliente tramite email per sua approvazione

Simone Di Capua

Environmental Technician

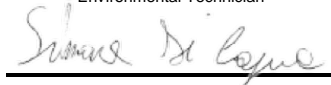

Marco Scarrone

Responsabile Environment & Safety Advisory

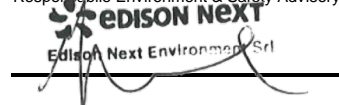

EDISON NEXT ENVIRONMENT Srl Via Acqui, 86 - 10098 Rivoli (TO) Tel. +39 011 9513 901 – Fax +39 011 9513 665 info_edisonnextenvironment@edison.it nextenvironment@pec.edison.it www.edisonnext.it Capitale Sociale euro 1.000.000,00 i.v. Reg. Imprese - C.F. e P. IVA n. 11716780017 Direzione e coordinamento ex. Art. 2497 cc da parte di Edison SpA				Cliente: PEDELOMBARDA NUOVA SOCIETA' CONSORTILE PER AZIONI VIA ADIGE, 19 - 20135 - MILANO			
Sede operativa A Via Acqui, 86 10098 Rivoli (TO) Tel. +39 011 9513 901 Fax +39 011 9513 665		Sede operativa B Via ex Aeroporto c/o Consorzio "Il Sole" – Lotto G1 80038 Pomigliano d'Arco (NA) Tel. +39 081 3445075 Fax +39 081 3445071		Rapporto di Prova n° TR_25_03686_005/05			
				Rev. 00			
				Data: 14/11/2025			
				Pagina 1 di 1			
N° Campione: 25_03686_005_005							
Data ricevimento: 10/11/2025							
Progetto: -							
Data inizio prove: 10/11/2025							
Data fine prove: 13/11/2025							
Categoria merceologica: Supporti da campionamento aria							
Verbale di campionamento N°: VC_25_03686_005							
Prodotto / limiti di riferimento: DLgs n°155 13/08/2010 SO GU n° 216 15/09/2010							
Quantità campione: 2 Filtri							
Codice punto di campionamento: PM_A5_polveri							
Descrizione campione: Recettore PMA5							
Luogo di prelievo: Via Treviso - Meda (MB)							
Metodo di campionamento: UNI EN 12341:2023 "escluso parte 5.1.1: apparecchiatura certificata"							
Campionato da: Conedera Fabio - Edison Next Environment sede A							
Data inizio campionamento: 31/10/2025							
Ora: 0:00							
Data fine campionamento: 31/10/2025							
Ora: 23:59							
Piano di campionamento: -							

Parametri determinati	Unità di misura	Valore rilevato	Valore limite	Metodo di prova	Incertezza di misura (K=2, p=95%)	Data inizio-fine prova
Supporto: Filtro (FV/FQ) per la determinazione del particolato in sospensione PM 10 (diametro 47 mm)						
Volume	m ³	55,0	-	UNI EN 12341:2023 "escluso parte 5.1.1: apparecchiatura certificata"	-	31/10/2025 - 31/10/2025
Particolato sospeso PM 10	µg/m ³	20,2	MAX 50 ⁽¹⁾		± 2,2	10/11/2025 - 13/11/2025
Particolato sospeso PM 10	µg totali	1110	-		-	10/11/2025 - 13/11/2025
Supporto: Filtro (FV/FQ) per la determinazione del particolato in sospensione PM 2,5 (diametro 47 mm)						
Volume	m ³	55,0	-	UNI EN 12341:2023 "escluso parte 5.1.1: apparecchiatura certificata"	-	31/10/2025 - 31/10/2025
Particolato sospeso PM 2,5	µg/m ³	8,2	MAX 25 ⁽¹⁾		± 1,1	10/11/2025 - 13/11/2025
Particolato sospeso PM 2,5	µg totali	450	-		-	10/11/2025 - 13/11/2025

Il rapporto di prova non può essere riprodotto parzialmente, salvo approvazione scritta del Responsabile.
 I risultati del Rapporto di Prova si riferiscono solo al campione sottoposto a prova.

⁽¹⁾ DLgs n°155 13/08/2010 SO GU n°216 15/09/2010. Il valore obiettivo è riferito al tenore totale di ciascun inquinante presente nella frazione PM10 del materiale particolato, calcolato come media su anno civile

L'incertezza di misura è espressa come incertezza estesa (riferita alla fase analitica).

Se le concentrazioni rilevate risultano inferiori al limite di quantificazione, l'incertezza di misura non è riportata.

L'eventuale valore rilevato in grassetto indica un risultato che è oltre il valore limite di riferimento, senza tenere conto dell'incertezza di misura

"<" Se presente significa inferiore al limite di quantificazione; il numero che segue il simbolo "<" indica il limite di quantificazione definito dal laboratorio.

Quando le informazioni fornite dal cliente possono influire sulla validità dei risultati, il laboratorio ne declina la responsabilità. I dati del campionamento, espressamente dichiarati da chi ha eseguito il campionamento, sono stati utilizzati nell'elaborazione dell'espressione dei risultati. Qualunque scostamento rispetto al metodo di prova e relativo alle attività di laboratorio, viene comunicato al cliente tramite email per sua approvazione

Simone Di Capua

Environmental Technician



Marco Scarrone

Responsabile Environment & Safety Advisory



EDISON NEXT ENVIRONMENT Srl Via Acqui, 86 - 10098 Rivoli (TO) Tel. +39 011 9513 901 – Fax +39 011 9513 665 info_edisonnextenvironment@edison.it nextenvironment@pec.edison.it www.edisonnext.it Capitale Sociale euro 1.000.000,00 i.v. Reg. Imprese - C.F. e P. IVA n. 11716780017 Direzione e coordinamento ex. Art. 2497 cc da parte di Edison SpA				Cliente: PEDELOMBARDA NUOVA SOCIETA' CONSORTILE PER AZIONI VIA ADIGE, 19 - 20135 - MILANO																																																												
Sede operativa A Via Acqui, 86 10098 Rivoli (TO) Tel. +39 011 9513 901 Fax +39 011 9513 665		Sede operativa B Via ex Aeroporto c/o Consorzio "Il Sole" – Lotto G1 80038 Pomigliano d'Arco (NA) Tel. +39 081 3445075 Fax +39 081 3445071		Rapporto di Prova n° TR_25_03686_005/06 Rev. 00 Data: 14/11/2025 Pagina 1 di 1																																																												
<table style="width:100%; border: none;"> <tr> <td style="width: 50%; vertical-align: top;"> N° Campione: 25_03686_005_006 Progetto: - Data inizio prove: 10/11/2025 Categoria merceologica: Supporti da campionamento aria Prodotto / limiti di riferimento: DLgs n°155 13/08/2010 SO GU n° 216 15/09/2010 Quantità campione: 2 Filtri Codice punto di campionamento: PM_A5_polveri Descrizione campione: Recettore PMA5 Luogo di prelievo: Via Treviso - Meda (MB) Metodo di campionamento: UNI EN 12341:2023 "escluso parte 5.1.1: apparecchiatura certificata" Campionato da: Conedera Fabio - Edison Next Environment sede A Data inizio campionamento: 01/11/2025 Data fine campionamento: 01/11/2025 Piano di campionamento: - </td> <td style="width: 50%; vertical-align: top;"> Data ricevimento: 10/11/2025 Data fine prove: 13/11/2025 Verbale di campionamento N°: VC_25_03686_005 </td> </tr> </table>						N° Campione: 25_03686_005_006 Progetto: - Data inizio prove: 10/11/2025 Categoria merceologica: Supporti da campionamento aria Prodotto / limiti di riferimento: DLgs n°155 13/08/2010 SO GU n° 216 15/09/2010 Quantità campione: 2 Filtri Codice punto di campionamento: PM_A5_polveri Descrizione campione: Recettore PMA5 Luogo di prelievo: Via Treviso - Meda (MB) Metodo di campionamento: UNI EN 12341:2023 "escluso parte 5.1.1: apparecchiatura certificata" Campionato da: Conedera Fabio - Edison Next Environment sede A Data inizio campionamento: 01/11/2025 Data fine campionamento: 01/11/2025 Piano di campionamento: -	Data ricevimento: 10/11/2025 Data fine prove: 13/11/2025 Verbale di campionamento N°: VC_25_03686_005																																																									
N° Campione: 25_03686_005_006 Progetto: - Data inizio prove: 10/11/2025 Categoria merceologica: Supporti da campionamento aria Prodotto / limiti di riferimento: DLgs n°155 13/08/2010 SO GU n° 216 15/09/2010 Quantità campione: 2 Filtri Codice punto di campionamento: PM_A5_polveri Descrizione campione: Recettore PMA5 Luogo di prelievo: Via Treviso - Meda (MB) Metodo di campionamento: UNI EN 12341:2023 "escluso parte 5.1.1: apparecchiatura certificata" Campionato da: Conedera Fabio - Edison Next Environment sede A Data inizio campionamento: 01/11/2025 Data fine campionamento: 01/11/2025 Piano di campionamento: -	Data ricevimento: 10/11/2025 Data fine prove: 13/11/2025 Verbale di campionamento N°: VC_25_03686_005																																																															
<table border="1" style="width:100%; border-collapse: collapse;"> <thead> <tr> <th style="width: 25%;">Parametri determinati</th> <th style="width: 10%;">Unità di misura</th> <th style="width: 15%;">Valore rilevato</th> <th style="width: 10%;">Valore limite</th> <th style="width: 15%;">Metodo di prova</th> <th style="width: 10%;">Incertezza di misura (K=2, p=95%)</th> <th style="width: 15%;">Data inizio-fine prova</th> </tr> </thead> <tbody> <tr> <td colspan="7" style="padding: 2px;"> Supporto: Filtro (FV/FQ) per la determinazione del particolato in sospensione PM 10 (diametro 47 mm) </td> </tr> <tr> <td>Volume</td> <td>m³</td> <td>55,0</td> <td>-</td> <td rowspan="3" style="vertical-align: middle;">UNI EN 12341:2023 "escluso parte 5.1.1: apparecchiatura certificata"</td> <td>-</td> <td>01/11/2025 - 01/11/2025</td> </tr> <tr> <td>Particolato sospeso PM 10</td> <td>µg/m³</td> <td>29,9</td> <td>MAX 50 ⁽¹⁾</td> <td>± 3,3</td> <td>10/11/2025 - 13/11/2025</td> </tr> <tr> <td>Particolato sospeso PM 10</td> <td>µg totali</td> <td>1644</td> <td>-</td> <td>-</td> <td>10/11/2025 - 13/11/2025</td> </tr> <tr> <td colspan="7" style="padding: 2px;"> Supporto: Filtro (FV/FQ) per la determinazione del particolato in sospensione PM 2,5 (diametro 47 mm) </td> </tr> <tr> <td>Volume</td> <td>m³</td> <td>55,0</td> <td>-</td> <td rowspan="3" style="vertical-align: middle;">UNI EN 12341:2023 "escluso parte 5.1.1: apparecchiatura certificata"</td> <td>-</td> <td>01/11/2025 - 01/11/2025</td> </tr> <tr> <td>Particolato sospeso PM 2,5</td> <td>µg/m³</td> <td>19,2</td> <td>MAX 25 ⁽¹⁾</td> <td>± 2,7</td> <td>10/11/2025 - 13/11/2025</td> </tr> <tr> <td>Particolato sospeso PM 2,5</td> <td>µg totali</td> <td>1054</td> <td>-</td> <td>-</td> <td>10/11/2025 - 13/11/2025</td> </tr> </tbody> </table>						Parametri determinati	Unità di misura	Valore rilevato	Valore limite	Metodo di prova	Incertezza di misura (K=2, p=95%)	Data inizio-fine prova	Supporto: Filtro (FV/FQ) per la determinazione del particolato in sospensione PM 10 (diametro 47 mm)							Volume	m³	55,0	-	UNI EN 12341:2023 "escluso parte 5.1.1: apparecchiatura certificata"	-	01/11/2025 - 01/11/2025	Particolato sospeso PM 10	µg/m³	29,9	MAX 50 ⁽¹⁾	± 3,3	10/11/2025 - 13/11/2025	Particolato sospeso PM 10	µg totali	1644	-	-	10/11/2025 - 13/11/2025	Supporto: Filtro (FV/FQ) per la determinazione del particolato in sospensione PM 2,5 (diametro 47 mm)							Volume	m³	55,0	-	UNI EN 12341:2023 "escluso parte 5.1.1: apparecchiatura certificata"	-	01/11/2025 - 01/11/2025	Particolato sospeso PM 2,5	µg/m³	19,2	MAX 25 ⁽¹⁾	± 2,7	10/11/2025 - 13/11/2025	Particolato sospeso PM 2,5	µg totali	1054	-	-	10/11/2025 - 13/11/2025
Parametri determinati	Unità di misura	Valore rilevato	Valore limite	Metodo di prova	Incertezza di misura (K=2, p=95%)	Data inizio-fine prova																																																										
Supporto: Filtro (FV/FQ) per la determinazione del particolato in sospensione PM 10 (diametro 47 mm)																																																																
Volume	m³	55,0	-	UNI EN 12341:2023 "escluso parte 5.1.1: apparecchiatura certificata"	-	01/11/2025 - 01/11/2025																																																										
Particolato sospeso PM 10	µg/m³	29,9	MAX 50 ⁽¹⁾		± 3,3	10/11/2025 - 13/11/2025																																																										
Particolato sospeso PM 10	µg totali	1644	-		-	10/11/2025 - 13/11/2025																																																										
Supporto: Filtro (FV/FQ) per la determinazione del particolato in sospensione PM 2,5 (diametro 47 mm)																																																																
Volume	m³	55,0	-	UNI EN 12341:2023 "escluso parte 5.1.1: apparecchiatura certificata"	-	01/11/2025 - 01/11/2025																																																										
Particolato sospeso PM 2,5	µg/m³	19,2	MAX 25 ⁽¹⁾		± 2,7	10/11/2025 - 13/11/2025																																																										
Particolato sospeso PM 2,5	µg totali	1054	-		-	10/11/2025 - 13/11/2025																																																										
Il rapporto di prova non può essere riprodotto parzialmente, salvo approvazione scritta del Responsabile. I risultati del Rapporto di Prova si riferiscono solo al campione sottoposto a prova.																																																																

⁽¹⁾ DLgs n°155 13/08/2010 SO GU n°216 15/09/2010. Il valore obiettivo è riferito al tenore totale di ciascun inquinante presente nella frazione PM10 del materiale particolato, calcolato come media su anno civile

L'incertezza di misura è espressa come incertezza estesa (riferita alla fase analitica).

Se le concentrazioni rilevate risultano inferiori al limite di quantificazione, l'incertezza di misura non è riportata.

L'eventuale valore rilevato in grassetto indica un risultato che è oltre il valore limite di riferimento, senza tenere conto dell'incertezza di misura

"<" Se presente significa inferiore al limite di quantificazione; il numero che segue il simbolo "<" indica il limite di quantificazione definito dal laboratorio.

Quando le informazioni fornite dal cliente possono influire sulla validità dei risultati, il laboratorio ne declina la responsabilità. I dati del campionamento, espressamente dichiarati da chi ha eseguito il campionamento, sono stati utilizzati nell'elaborazione dell'espressione dei risultati. Qualunque scostamento rispetto al metodo di prova e relativo alle attività di laboratorio, viene comunicato al cliente tramite email per sua approvazione

Simone Di Capua

Environmental Technician

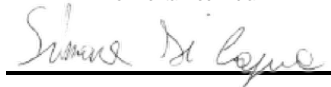

Marco Scarrone

Responsabile Environment & Safety Advisory

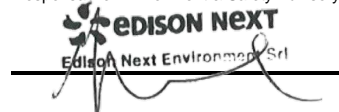

Rapporto di prova n°: **25LA25430 rev.00 del 12/01/2026**

Committente
EDISON NEXT ENVIRONMENT SRL
VIA ACQUI, 86
10098 RIVOLI TO

Dati del campione

Data arrivo: **04/11/2025**

Matrice: **supporto per ambiente di lavoro**

(§) Descrizione: **PM A5 (Via Giovanni de Medici 60 - Cesano Maderno)**



25LA25430

Dati campionamento

Campionamento a cura di: **cliente, Zappino - Conedera**

(§) Inizio: **27/10/2025 08.00.00**

(§) Fine: **02/11/2025 08.00.00**

(§) Campionamento eseguito presso: **Cesano Maderno-Meda**

(§) Punto di campionamento: **PM A5 (Via Giovanni de Medici 60 - Cesano Maderno)**

(§)

RISULTATI ANALITICI

	<u>Prova</u>	<u>Metodo di prova</u>	<u>U.M.</u>	<u>Valore</u>	<u>Incertezza</u>	<u>Inizio</u>	<u>Fine</u>
A	1,2,3,4,6,7,8-eptaclorodibenzodiossina	EPA 1613B 1994	fg	78000	±16000	04/11	17/11
A	1,2,3,4,6,7,8-eptaclorodibenzofurano	EPA 1613B 1994	fg	44000	±8900	04/11	17/11
A	1,2,3,4,7,8,9-eptaclorodibenzofurano	EPA 1613B 1994	fg	< 20000		04/11	17/11
A	1,2,3,4,7,8-esaclorodibenzo-p-diossina	EPA 1613B 1994	fg	< 10000		04/11	17/11
A	1,2,3,4,7,8-esaclorodibenzofurano	EPA 1613B 1994	fg	< 10000		04/11	17/11
A	1,2,3,6,7,8-esaclorodibenzo-p-diossina	EPA 1613B 1994	fg	< 10000		04/11	17/11
A	1,2,3,6,7,8-esaclorodibenzofurano	EPA 1613B 1994	fg	16000	±3200	04/11	17/11
A	1,2,3,7,8,9-esaclorodibenzo-p-diossina	EPA 1613B 1994	fg	< 10000		04/11	17/11
A	1,2,3,7,8,9-esaclorodibenzofurano	EPA 1613B 1994	fg	< 10000		04/11	17/11
A	1,2,3,7,8-pentaclorodibenzo-p-diossina	EPA 1613B 1994	fg	< 10000		04/11	17/11
A	1,2,3,7,8-pentaclorodibenzofurano	EPA 1613B 1994	fg	15000	±3000	04/11	17/11
A	2,3,4,6,7,8-esaclorodibenzofurano	EPA 1613B 1994	fg	< 10000		04/11	17/11
A	2,3,4,7,8-pentaclorodibenzofurano	EPA 1613B 1994	fg	24000	±4900	04/11	17/11

Documento firmato digitalmente ai sensi del D Lgs N.82 del 7 marzo 2005 e s.m.i

I risultati contenuti nel presente Rapporto di prova si riferiscono esclusivamente al campione oggetto di analisi. Il presente Rapporto di prova non può essere riprodotto parzialmente, salvo autorizzazione scritta di Chelab.

CHELAB S.r.l. - Socio Unico, Company subject to the direction and coordination of Mérieux NutriSciences Corporation

Head Office: Via Fratta 25 31023 Resana, Italy Phone +39 0423.7177 Fax +39 0423.715058 www.merieuxnutrisciences.com/it

VAT nr. IT 01500900269, R.E.A Treviso n. 156079 Fully paid up € 103.480,00.

Segue rapporto di prova 25LA25430 rev.00

RISULTATI ANALITICI

	<u>Prova</u>	<u>Metodo di prova</u>	<u>U.M.</u>	<u>Valore</u>	<u>Incertezza</u>	<u>Inizio</u>	<u>Fine</u>
A	2,3,7,8-tetraclorodibenzo-p-diossina	EPA 1613B 1994	fg	< 5000		04/11	17/11
A	2,3,7,8-tetraclorodibenzofurano	EPA 1613B 1994	fg	24000	±4800	04/11	17/11
A	octaclorodibenzo-p-diossina	EPA 1613B 1994	fg	190000	±38000	04/11	17/11
A	octaclorodibenzofurano	EPA 1613B 1994	fg	< 20000		04/11	17/11
A	tossicità equivalente (diossine)	EPA 1613B 1994	fg	14000	±2800	04/11	17/11

A: Prova eseguita presso il Laboratorio di Cairo Montenotte (SV) C.so Stalingrado, 50

B: Prova eseguita presso il Laboratorio di Porto Torres (SS) Via Giovanni da Verrazzano Z.I.

III: Prova eseguita fuori sede. Dove non è espressamente indicata la Categoria III la prova è classificata come Categoria 0 (prova eseguita presso il laboratorio). La sede di riferimento compare vicino ai singoli parametri da campo.

#: Prova eseguita da laboratorio terzo

§: Dati forniti dal cliente

MDL : Method Detection Limit

U.M. : Unità di Misura

S.S.: Sostanza secca

<: Il risultato è da intendersi inferiore al limite di quantificazione (LOQ)

Il risultato, così come espresso, è stato ottenuto mediante elaborazione dei dati espressamente sottoscritti da chi ha eseguito il campionamento e/o dalla Committenza.

L'incertezza indicata è l'incertezza estesa analitica corrispondente ad un fattore di copertura k approssimato a 2 che, per una distribuzione normale dei dati, corrisponde ad un intervallo di fiducia del 95%.

Per i parametri microbiologici, l'intervallo di confidenza è calcolato con un fattore di copertura pari a 2 e con un livello di fiducia del 95%.

I risultati riportati sul rapporto di prova non sono corretti per il fattore di recupero in quanto il medesimo rientra nei limiti di accettabilità, qualora previsti, dei singoli metodi di prova.

I giudizi di conformità / non conformità eventualmente riportati si riferiscono ai parametri analizzati e si basano sul confronto del risultato con i valori di riferimento senza considerare l'incertezza e/o l'intervallo di confidenza della misura.

Le sommatorie di più composti, qualora presenti, sono state calcolate con il criterio lower bound; il LOQ della somma corrisponde al LOQ più elevato tra quelli determinati per le singole sostanze concorrenti alla sommatoria.

Il laboratorio declina ogni responsabilità in merito ai dati forniti dal cliente.

Ove i metodi lo richiedono, si garantisce il rispetto di tutte le condizioni ambientali necessarie al corretto svolgimento delle prove analitiche.

I risultati riportati nel presente rapporto di prova si riferiscono unicamente al campione effettivamente sottoposto a prova e, se fornito dal cliente, così come ricevuto.

Nel caso in cui il campione si presenti con alterazioni tali da poter influenzare i risultati analitici, ma il cliente ne chieda comunque l'analisi, il laboratorio declina ogni responsabilità.

Persone che possono autorizzare i Rapporti di Prova:

Dott. Massimiliano Brignone, Direttore della Sede di Cairo Montenotte

Dott. Stefano Pinna, Direttore della Sede di Porto Torres

Dott.ssa Tiziana Giusto, Direttore Responsabile del Laboratorio Rifiuti

Dott. Glauco Barbero, Responsabile del Settore Aria, Acqua, Terre di Cairo Montenotte

Dott.ssa Barbara Bergero, Responsabile del Settore Microbiologia, Microscopia, Ecotossicologia

Dott.ssa Elena Solari, Vice Responsabile del Settore Microbiologia, Microscopia, Ecotossicologia

Dott.ssa Silvia Mirengo, Coordinatore Laboratorio Rifiuti

Il presente rapporto di prova è firmato digitalmente da:

Documento firmato digitalmente ai sensi del D Lgs N.82 del 7 marzo 2005 e s.m.i

I risultati contenuti nel presente Rapporto di prova si riferiscono esclusivamente al campione oggetto di analisi. Il presente Rapporto di prova non può essere riprodotto parzialmente, salvo autorizzazione scritta di Chelab.

CHELAB S.r.l. - Socio Unico, Company subject to the direction and coordination of Mérieux NutriSciences Corporation

Head Office: Via Fratta 25 31023 Resana, Italy Phone +39 0423.7177 Fax +39 0423.715058 www.merieuxnutrisciences.com/it

VAT nr. IT 01500900269, R.E.A Treviso n. 156079 Fully paid up € 103.480,00.

Segue rapporto di prova 25LA25430 rev.00

Dott. Glauco Barbero
Ordine Interprovinciale dei Chimici e dei Fisici
della Liguria n°1204

----- **Fine rapporto di prova** -----

Documento firmato digitalmente ai sensi del D Lgs N.82 del 7 marzo 2005 e s.m.i

I risultati contenuti nel presente Rapporto di prova si riferiscono esclusivamente al campione oggetto di analisi. Il presente Rapporto di prova non può essere riprodotto parzialmente, salvo autorizzazione scritta di Chelab.

CHELAB S.r.l. - Socio Unico, Company subject to the direction and coordination of Mérieux NutriSciences Corporation

Head Office: Via Fratta 25 31023 Resana, Italy Phone +39 0423.7177 Fax +39 0423.715058 www.merieuxnutrisciences.com/it

VAT nr. IT 01500900269, R.E.A Treviso n. 156079 Fully paid up € 103.480,00.

EDISON NEXT ENVIRONMENT Srl
Via Acqui, 86 - 10098 Rivoli (TO)
Tel. +39 011 9513 901 – Fax +39 011 9513 665
info_edisonnextenvironment@edison.it
nextenvironment@pec.edison.it
www.edisonnext.it

Capitale Sociale euro 1.000.000,00 i.v.
Reg. Imprese - C.F. e P. IVA n. 11716780017
Direzione e coordinamento ex. Art. 2497 cc da parte di Edison SpA

Cliente:
PEDELOMBARDA NUOVA SOCIETA' CONSORTILE PER AZIONI
VIA ADIGE, 19 - 20135 - MILANO

Sede operativa A

Via Acqui, 86
10098 Rivoli (TO)
Tel. +39 011 9513 901
Fax +39 011 9513 665

Sede operativa B

Via ex Aeroporto c/o Consorzio
"Il Sole" – Lotto G1
80038 Pomigliano d'Arco (NA) ☒
Tel. +39 081 3445075
Fax +39 081 3445071

Rapporto di Prova n° TR_25_03686_007/01

Rev. 00

Data: 14/11/2025

Pagina 1 di 1

N° Campione: 25_03686_007_001
Progetto: -
Data inizio prove: 10/11/2025
Categoria merceologica: Supporti da campionamento aria
Prodotto / limiti di riferimento: DLgs n°155 13/08/2010 SO GU n° 216 15/09/2010
Quantità campione: 2 Filtri
Codice punto di campionamento: PM_A7_polveri
Descrizione campione: Recettore PMA7
Luogo di prelievo: Via Treviso - Meda (MB)
Metodo di campionamento: UNI EN 12341:2023 "escluso parte 5.1.1: apparecchiatura certificata"
Campionato da: Conedera Fabio - Edison Next Environment sede A
Data inizio campionamento: 27/10/2025 **Ora:** 0:00
Data fine campionamento: 27/10/2025 **Ora:** 23:59
Piano di campionamento: -

Parametri determinati	Unità di misura	Valore rilevato	Valore limite	Metodo di prova	Incertezza di misura (K=2, p=95%)	Data inizio- fine prova
Supporto: Filtro (FV/FQ) per la determinazione del particolato in sospensione PM 10 (diametro 47 mm)						
Volume	m³	54,9	-	UNI EN 12341:2023 "escluso parte 5.1.1: apparecchiatura certificata"	-	27/10/2025 - 27/10/2025
Particolato sospeso PM 10	µg/m³	18,9	MAX 50 ⁽¹⁾		± 2,1	10/11/2025 - 13/11/2025
Particolato sospeso PM 10	µg totali	1036	-		-	10/11/2025 - 13/11/2025
Supporto: Filtro (FV/FQ) per la determinazione del particolato in sospensione PM 2,5 (diametro 47 mm)						
Volume	m³	54,8	-	UNI EN 12341:2023 "escluso parte 5.1.1: apparecchiatura certificata"	-	27/10/2025 - 27/10/2025
Particolato sospeso PM 2,5	µg/m³	10,8	MAX 25 ⁽¹⁾		± 1,5	10/11/2025 - 13/11/2025
Particolato sospeso PM 2,5	µg totali	594	-		-	10/11/2025 - 13/11/2025
Il rapporto di prova non può essere riprodotto parzialmente, salvo approvazione scritta del Responsabile. I risultati del Rapporto di Prova si riferiscono solo al campione sottoposto a prova.						

⁽¹⁾ DLgs n°155 13/08/2010 SO GU n°216 15/09/2010. Il valore obiettivo è riferito al tenore totale di ciascun inquinante presente nella frazione PM10 del materiale particolato, calcolato come media su anno civile

L'incertezza di misura è espressa come incertezza estesa (riferita alla fase analitica).

Se le concentrazioni rilevate risultano inferiori al limite di quantificazione, l'incertezza di misura non è riportata.

L'eventuale valore rilevato in grassetto indica un risultato che è oltre il valore limite di riferimento, senza tenere conto dell'incertezza di misura

"<" Se presente significa inferiore al limite di quantificazione; il numero che segue il simbolo "<" indica il limite di quantificazione definito dal laboratorio.

Quando le informazioni fornite dal cliente possono influire sulla validità dei risultati, il laboratorio ne declina la responsabilità. I dati del campionamento, espressamente dichiarati da chi ha eseguito il campionamento, sono stati utilizzati nell'elaborazione dell'espressione dei risultati. Qualunque scostamento rispetto al metodo di prova e relativo alle attività di laboratorio, viene comunicato al cliente tramite email per sua approvazione

Simone Di Capua

Environmental Technician



Marco Scarrone

Responsabile Environment & Safety Advisory



EDISON NEXT ENVIRONMENT Srl
Via Acqui, 86 - 10098 Rivoli (TO)
Tel. +39 011 9513 901 – Fax +39 011 9513 665
info_edisonnextenvironment@edison.it
nextenvironment@pec.edison.it
www.edisonnext.it

Capitale Sociale euro 1.000.000,00 i.v.
Reg. Imprese - C.F. e P. IVA n. 11716780017
Direzione e coordinamento ex. Art. 2497 cc da parte di Edison SpA

Cliente:
PEDELOMBARDA NUOVA SOCIETA' CONSORTILE PER AZIONI
VIA ADIGE, 19 - 20135 - MILANO

Sede operativa A

Via Acqui, 86
10098 Rivoli (TO)
Tel. +39 011 9513 901
Fax +39 011 9513 665

Sede operativa B

Via ex Aeroporto c/o Consorzio
"Il Sole" – Lotto G1
80038 Pomigliano d'Arco (NA) ☒
Tel. +39 081 3445075
Fax +39 081 3445071

Rapporto di Prova n° TR_25_03686_007/02

Rev. 00

Data: 14/11/2025

Pagina 1 di 1

N° Campione: 25_03686_007_002
Progetto: -
Data inizio prove: 10/11/2025
Categoria merceologica: Supporti da campionamento aria
Prodotto / limiti di riferimento: DLgs n°155 13/08/2010 SO GU n° 216 15/09/2010
Quantità campione: 2 Filtri
Codice punto di campionamento: PM_A7_polveri
Descrizione campione: Recettore PMA7
Luogo di prelievo: Via Treviso - Meda (MB)
Metodo di campionamento: UNI EN 12341:2023 "escluso parte 5.1.1: apparecchiatura certificata"
Campionato da: Conedera Fabio - Edison Next Environment sede A
Data inizio campionamento: 28/10/2025 **Ora:** 0:00
Data fine campionamento: 28/10/2025 **Ora:** 23:59
Piano di campionamento: -

Parametri determinati	Unità di misura	Valore rilevato	Valore limite	Metodo di prova	Incertezza di misura (K=2, p=95%)	Data inizio- fine prova
Supporto: Filtro (FV/FQ) per la determinazione del particolato in sospensione PM 10 (diametro 47 mm)						
Volume	m³	55,0	-	UNI EN 12341:2023 "escluso parte 5.1.1: apparecchiatura certificata"	-	28/10/2025 - 28/10/2025
Particolato sospeso PM 10	µg/m³	42,1	MAX 50 ⁽¹⁾		± 4,6	10/11/2025 - 13/11/2025
Particolato sospeso PM 10	µg totali	2315	-		-	10/11/2025 - 13/11/2025
Supporto: Filtro (FV/FQ) per la determinazione del particolato in sospensione PM 2,5 (diametro 47 mm)						
Volume	m³	55,0	-	UNI EN 12341:2023 "escluso parte 5.1.1: apparecchiatura certificata"	-	28/10/2025 - 28/10/2025
Particolato sospeso PM 2,5	µg/m³	24,9	MAX 25 ⁽¹⁾		± 3,5	10/11/2025 - 13/11/2025
Particolato sospeso PM 2,5	µg totali	1372	-		-	10/11/2025 - 13/11/2025
Il rapporto di prova non può essere riprodotto parzialmente, salvo approvazione scritta del Responsabile. I risultati del Rapporto di Prova si riferiscono solo al campione sottoposto a prova.						

⁽¹⁾ DLgs n°155 13/08/2010 SO GU n°216 15/09/2010. Il valore obiettivo è riferito al tenore totale di ciascun inquinante presente nella frazione PM10 del materiale particolato, calcolato come media su anno civile

L'incertezza di misura è espressa come incertezza estesa (riferita alla fase analitica).

Se le concentrazioni rilevate risultano inferiori al limite di quantificazione, l'incertezza di misura non è riportata.

L'eventuale valore rilevato in grassetto indica un risultato che è oltre il valore limite di riferimento, senza tenere conto dell'incertezza di misura

"<" Se presente significa inferiore al limite di quantificazione; il numero che segue il simbolo "<" indica il limite di quantificazione definito dal laboratorio.

Quando le informazioni fornite dal cliente possono influire sulla validità dei risultati, il laboratorio ne declina la responsabilità. I dati del campionamento, espressamente dichiarati da chi ha eseguito il campionamento, sono stati utilizzati nell'elaborazione dell'espressione dei risultati. Qualunque scostamento rispetto al metodo di prova e relativo alle attività di laboratorio, viene comunicato al cliente tramite email per sua approvazione

Simone Di Capua

Environmental Technician



Marco Scarrone

Responsabile Environment & Safety Advisory



EDISON NEXT ENVIRONMENT Srl
Via Acqui, 86 - 10098 Rivoli (TO)
Tel. +39 011 9513 901 – Fax +39 011 9513 665
info_edisonnextenvironment@edison.it
nextenvironment@pec.edison.it
www.edisonnext.it

Capitale Sociale euro 1.000.000,00 i.v.
Reg. Imprese - C.F. e P. IVA n. 11716780017
Direzione e coordinamento ex. Art. 2497 cc da parte di Edison SpA

Cliente:
PEDELOMBARDA NUOVA SOCIETA' CONSORTILE PER AZIONI
VIA ADIGE, 19 - 20135 - MILANO

Sede operativa A

Via Acqui, 86
10098 Rivoli (TO)
Tel. +39 011 9513 901
Fax +39 011 9513 665

Sede operativa B

Via ex Aeroporto c/o Consorzio
"Il Sole" – Lotto G1
80038 Pomigliano d'Arco (NA) ☒
Tel. +39 081 3445075
Fax +39 081 3445071

Rapporto di Prova n° TR_25_03686_007/03

Rev. 00

Data: 14/11/2025

Pagina 1 di 1

N° Campione: 25_03686_007_003
Progetto: -
Data inizio prove: 10/11/2025
Categoria merceologica: Supporti da campionamento aria
Prodotto / limiti di riferimento: DLgs n°155 13/08/2010 SO GU n° 216 15/09/2010
Quantità campione: 2 Filtri
Codice punto di campionamento: PM_A7_polveri
Descrizione campione: Recettore PMA7
Luogo di prelievo: Via Treviso - Meda (MB)
Metodo di campionamento: UNI EN 12341:2023 "escluso parte 5.1.1: apparecchiatura certificata"
Campionato da: Conedera Fabio - Edison Next Environment sede A
Data inizio campionamento: 29/10/2025 **Ora:** 0:00
Data fine campionamento: 29/10/2025 **Ora:** 23:59
Piano di campionamento: -

Parametri determinati	Unità di misura	Valore rilevato	Valore limite	Metodo di prova	Incertezza di misura (K=2, p=95%)	Data inizio- fine prova
Supporto: Filtro (FV/FQ) per la determinazione del particolato in sospensione PM 10 (diametro 47 mm)						
Volume	m³	55,0	-	UNI EN 12341:2023 "escluso parte 5.1.1: apparecchiatura certificata"	-	29/10/2025 - 29/10/2025
Particolato sospeso PM 10	µg/m³	48,9	MAX 50 ⁽¹⁾		± 5,4	10/11/2025 - 13/11/2025
Particolato sospeso PM 10	µg totali	2687	-		-	10/11/2025 - 13/11/2025
Supporto: Filtro (FV/FQ) per la determinazione del particolato in sospensione PM 2,5 (diametro 47 mm)						
Volume	m³	55,0	-	UNI EN 12341:2023 "escluso parte 5.1.1: apparecchiatura certificata"	-	29/10/2025 - 29/10/2025
Particolato sospeso PM 2,5	µg/m³	19,6	MAX 25 ⁽¹⁾		± 2,7	10/11/2025 - 13/11/2025
Particolato sospeso PM 2,5	µg totali	1079	-		-	10/11/2025 - 13/11/2025
Il rapporto di prova non può essere riprodotto parzialmente, salvo approvazione scritta del Responsabile. I risultati del Rapporto di Prova si riferiscono solo al campione sottoposto a prova.						

⁽¹⁾ DLgs n°155 13/08/2010 SO GU n°216 15/09/2010. Il valore obiettivo è riferito al tenore totale di ciascun inquinante presente nella frazione PM10 del materiale particolato, calcolato come media su anno civile

L'incertezza di misura è espressa come incertezza estesa (riferita alla fase analitica).

Se le concentrazioni rilevate risultano inferiori al limite di quantificazione, l'incertezza di misura non è riportata.

L'eventuale valore rilevato in grassetto indica un risultato che è oltre il valore limite di riferimento, senza tenere conto dell'incertezza di misura

"<" Se presente significa inferiore al limite di quantificazione; il numero che segue il simbolo "<" indica il limite di quantificazione definito dal laboratorio.

Quando le informazioni fornite dal cliente possono influire sulla validità dei risultati, il laboratorio ne declina la responsabilità. I dati del campionamento, espressamente dichiarati da chi ha eseguito il campionamento, sono stati utilizzati nell'elaborazione dell'espressione dei risultati. Qualunque scostamento rispetto al metodo di prova e relativo alle attività di laboratorio, viene comunicato al cliente tramite email per sua approvazione

Simone Di Capua

Environmental Technician

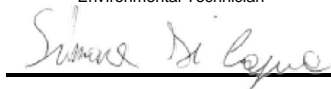

Marco Scarrone

Responsabile Environment & Safety Advisory



EDISON NEXT ENVIRONMENT Srl
Via Acqui, 86 - 10098 Rivoli (TO)
Tel. +39 011 9513 901 – Fax +39 011 9513 665
info_edisonnextenvironment@edison.it
nextenvironment@pec.edison.it
www.edisonnext.it

Capitale Sociale euro 1.000.000,00 i.v.
Reg. Imprese - C.F. e P. IVA n. 11716780017
Direzione e coordinamento ex Art. 2497 cc da parte di Edison SpA

Cliente:
PEDELOMBARDA NUOVA SOCIETA' CONSORTILE PER AZIONI
VIA ADIGE, 19 - 20135 - MILANO

Sede operativa A

Via Acqui, 86
10098 Rivoli (TO)
Tel. +39 011 9513 901
Fax +39 011 9513 665

Sede operativa B

Via ex Aeroporto c/o Consorzio
"Il Sole" – Lotto G1
80038 Pomigliano d'Arco (NA) ☒
Tel. +39 081 3445075
Fax +39 081 3445071

Rapporto di Prova n° TR_25_03686_007/04

Rev. 00

Data: 14/11/2025

Pagina 1 di 1

N° Campione: 25_03686_007_004
Progetto: -
Data inizio prove: 10/11/2025
Categoria merceologica: Supporti da campionamento aria
Prodotto / limiti di riferimento: DLgs n°155 13/08/2010 SO GU n° 216 15/09/2010
Quantità campione: 2 Filtri
Codice punto di campionamento: PM_A7_polveri
Descrizione campione: Recettore PMA7
Luogo di prelievo: Via Treviso - Meda (MB)
Metodo di campionamento: UNI EN 12341:2023 "escluso parte 5.1.1: apparecchiatura certificata"
Campionato da: Conedera Fabio - Edison Next Environment sede A
Data inizio campionamento: 30/10/2025 **Ora:** 0:00
Data fine campionamento: 30/10/2025 **Ora:** 23:59
Piano di campionamento: -

Parametri determinati	Unità di misura	Valore rilevato	Valore limite	Metodo di prova	Incertezza di misura (K=2, p=95%)	Data inizio- fine prova
Supporto: Filtro (FV/FQ) per la determinazione del particolato in sospensione PM 10 (diametro 47 mm)						
Volume	m³	55,0	-	UNI EN 12341:2023 "escluso parte 5.1.1: apparecchiatura certificata"	-	30/10/2025 - 30/10/2025
Particolato sospeso PM 10	µg/m³	19,3	MAX 50 ⁽¹⁾		± 2,1	10/11/2025 - 13/11/2025
Particolato sospeso PM 10	µg totali	1063	-		-	10/11/2025 - 13/11/2025
Supporto: Filtro (FV/FQ) per la determinazione del particolato in sospensione PM 2,5 (diametro 47 mm)						
Volume	m³	55,0	-	UNI EN 12341:2023 "escluso parte 5.1.1: apparecchiatura certificata"	-	30/10/2025 - 30/10/2025
Particolato sospeso PM 2,5	µg/m³	14,5	MAX 25 ⁽¹⁾		± 2,0	10/11/2025 - 13/11/2025
Particolato sospeso PM 2,5	µg totali	797	-		-	10/11/2025 - 13/11/2025
Il rapporto di prova non può essere riprodotto parzialmente, salvo approvazione scritta del Responsabile. I risultati del Rapporto di Prova si riferiscono solo al campione sottoposto a prova.						

⁽¹⁾ DLgs n°155 13/08/2010 SO GU n°216 15/09/2010. Il valore obiettivo è riferito al tenore totale di ciascun inquinante presente nella frazione PM10 del materiale particolato, calcolato come media su anno civile

L'incertezza di misura è espressa come incertezza estesa (riferita alla fase analitica).

Se le concentrazioni rilevate risultano inferiori al limite di quantificazione, l'incertezza di misura non è riportata.

L'eventuale valore rilevato in grassetto indica un risultato che è oltre il valore limite di riferimento, senza tenere conto dell'incertezza di misura

"<" Se presente significa inferiore al limite di quantificazione; il numero che segue il simbolo "<" indica il limite di quantificazione definito dal laboratorio.

Quando le informazioni fornite dal cliente possono influire sulla validità dei risultati, il laboratorio ne declina la responsabilità. I dati del campionamento, espressamente dichiarati da chi ha eseguito il campionamento, sono stati utilizzati nell'elaborazione dell'espressione dei risultati. Qualunque scostamento rispetto al metodo di prova e relativo alle attività di laboratorio, viene comunicato al cliente tramite email per sua approvazione

Simone Di Capua

Environmental Technician

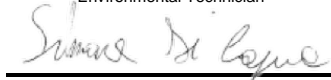

Marco Scarrone

Responsabile Environment & Safety Advisory



EDISON NEXT ENVIRONMENT Srl
Via Acqui, 86 - 10098 Rivoli (TO)
Tel. +39 011 9513 901 – Fax +39 011 9513 665
info_edisonnextenvironment@edison.it
nextenvironment@pec.edison.it
www.edisonnext.it

Capitale Sociale euro 1.000.000,00 i.v.
Reg. Imprese - C.F. e P. IVA n. 11716780017
Direzione e coordinamento ex. Art. 2497 cc da parte di Edison SpA

Cliente:
PEDELOMBARDA NUOVA SOCIETA' CONSORTILE PER AZIONI
VIA ADIGE, 19 - 20135 - MILANO

Sede operativa A

Via Acqui, 86
10098 Rivoli (TO)
Tel. +39 011 9513 901
Fax +39 011 9513 665

Sede operativa B

Via ex Aeroporto c/o Consorzio
"Il Sole" – Lotto G1
80038 Pomigliano d'Arco (NA) ☒
Tel. +39 081 3445075
Fax +39 081 3445071

Rapporto di Prova n° TR_25_03686_007/05

Rev. 00

Data: 14/11/2025

Pagina 1 di 1

N° Campione: 25_03686_007_005
Progetto: -
Data inizio prove: 10/11/2025
Categoria merceologica: Supporti da campionamento aria
Prodotto / limiti di riferimento: DLgs n°155 13/08/2010 SO GU n° 216 15/09/2010
Quantità campione: 2 Filtri
Codice punto di campionamento: PM_A7_polveri
Descrizione campione: Recettore PMA7
Luogo di prelievo: Via Treviso - Meda (MB)
Metodo di campionamento: UNI EN 12341:2023 "escluso parte 5.1.1: apparecchiatura certificata"
Campionato da: Conedera Fabio - Edison Next Environment sede A
Data inizio campionamento: 31/10/2025 **Ora:** 0:00
Data fine campionamento: 31/10/2025 **Ora:** 23:59
Piano di campionamento: -

Parametri determinati	Unità di misura	Valore rilevato	Valore limite	Metodo di prova	Incertezza di misura (K=2, p=95%)	Data inizio- fine prova
Supporto: Filtro (FV/FQ) per la determinazione del particolato in sospensione PM 10 (diametro 47 mm)						
Volume	m³	55,0	-	UNI EN 12341:2023 "escluso parte 5.1.1: apparecchiatura certificata"	-	31/10/2025 - 31/10/2025
Particolato sospeso PM 10	µg/m³	21,2	MAX 50 ⁽¹⁾		± 2,3	10/11/2025 - 13/11/2025
Particolato sospeso PM 10	µg totali	1166	-		-	10/11/2025 - 13/11/2025
Supporto: Filtro (FV/FQ) per la determinazione del particolato in sospensione PM 2,5 (diametro 47 mm)						
Volume	m³	55,0	-	UNI EN 12341:2023 "escluso parte 5.1.1: apparecchiatura certificata"	-	31/10/2025 - 31/10/2025
Particolato sospeso PM 2,5	µg/m³	13,6	MAX 25 ⁽¹⁾		± 1,9	10/11/2025 - 13/11/2025
Particolato sospeso PM 2,5	µg totali	749	-		-	10/11/2025 - 13/11/2025
Il rapporto di prova non può essere riprodotto parzialmente, salvo approvazione scritta del Responsabile. I risultati del Rapporto di Prova si riferiscono solo al campione sottoposto a prova.						

⁽¹⁾ DLgs n°155 13/08/2010 SO GU n°216 15/09/2010. Il valore obiettivo è riferito al tenore totale di ciascun inquinante presente nella frazione PM10 del materiale particolato, calcolato come media su anno civile

L'incertezza di misura è espressa come incertezza estesa (riferita alla fase analitica).

Se le concentrazioni rilevate risultano inferiori al limite di quantificazione, l'incertezza di misura non è riportata.

L'eventuale valore rilevato in grassetto indica un risultato che è oltre il valore limite di riferimento, senza tenere conto dell'incertezza di misura

"<" Se presente significa inferiore al limite di quantificazione; il numero che segue il simbolo "<" indica il limite di quantificazione definito dal laboratorio.

Quando le informazioni fornite dal cliente possono influire sulla validità dei risultati, il laboratorio ne declina la responsabilità. I dati del campionamento, espressamente dichiarati da chi ha eseguito il campionamento, sono stati utilizzati nell'elaborazione dell'espressione dei risultati. Qualunque scostamento rispetto al metodo di prova e relativo alle attività di laboratorio, viene comunicato al cliente tramite email per sua approvazione

Simone Di Capua

Environmental Technician



Marco Scarrone

Responsabile Environment & Safety Advisory



EDISON NEXT ENVIRONMENT Srl
Via Acqui, 86 - 10098 Rivoli (TO)
Tel. +39 011 9513 901 – Fax +39 011 9513 665
info_edisonnextenvironment@edison.it
nextenvironment@pec.edison.it
www.edisonnext.it

Capitale Sociale euro 1.000.000,00 i.v.
Reg. Imprese - C.F. e P. IVA n. 11716780017
Direzione e coordinamento ex. Art. 2497 cc da parte di Edison SpA

Cliente:
PEDELOMBARDA NUOVA SOCIETA' CONSORTILE PER AZIONI
VIA ADIGE, 19 - 20135 - MILANO

Sede operativa A

Via Acqui, 86
10098 Rivoli (TO)
Tel. +39 011 9513 901
Fax +39 011 9513 665

Sede operativa B

Via ex Aeroporto c/o Consorzio
"Il Sole" – Lotto G1
80038 Pomigliano d'Arco (NA) ☒
Tel. +39 081 3445075
Fax +39 081 3445071

Rapporto di Prova n° TR_25_03686_007/06

Rev. 00

Data: 14/11/2025

Pagina 1 di 1

N° Campione: 25_03686_007_006
Progetto: -
Data inizio prove: 10/11/2025
Categoria merceologica: Supporti da campionamento aria
Prodotto / limiti di riferimento: DLgs n°155 13/08/2010 SO GU n° 216 15/09/2010
Quantità campione: 2 Filtri
Codice punto di campionamento: PM_A7_polveri
Descrizione campione: Recettore PMA7
Luogo di prelievo: Via Treviso - Meda (MB)
Metodo di campionamento: UNI EN 12341:2023 "escluso parte 5.1.1: apparecchiatura certificata"
Campionato da: Conedera Fabio - Edison Next Environment sede A
Data inizio campionamento: 01/11/2025 **Ora:** 0:00
Data fine campionamento: 01/11/2025 **Ora:** 23:59
Piano di campionamento: -

Parametri determinati	Unità di misura	Valore rilevato	Valore limite	Metodo di prova	Incertezza di misura (K=2, p=95%)	Data inizio- fine prova
Supporto: Filtro (FV/FQ) per la determinazione del particolato in sospensione PM 10 (diametro 47 mm)						
Volume	m³	55,0	-	UNI EN 12341:2023 "escluso parte 5.1.1: apparecchiatura certificata"	-	01/11/2025 - 01/11/2025
Particolato sospeso PM 10	µg/m³	26,0	MAX 50 ⁽¹⁾		± 2,9	10/11/2025 - 13/11/2025
Particolato sospeso PM 10	µg totali	1430	-		-	10/11/2025 - 13/11/2025
Supporto: Filtro (FV/FQ) per la determinazione del particolato in sospensione PM 2,5 (diametro 47 mm)						
Volume	m³	55,0	-	UNI EN 12341:2023 "escluso parte 5.1.1: apparecchiatura certificata"	-	01/11/2025 - 01/11/2025
Particolato sospeso PM 2,5	µg/m³	9,6	MAX 25 ⁽¹⁾		± 1,3	10/11/2025 - 13/11/2025
Particolato sospeso PM 2,5	µg totali	529	-		-	10/11/2025 - 13/11/2025
Il rapporto di prova non può essere riprodotto parzialmente, salvo approvazione scritta del Responsabile. I risultati del Rapporto di Prova si riferiscono solo al campione sottoposto a prova.						

⁽¹⁾ DLgs n°155 13/08/2010 SO GU n°216 15/09/2010. Il valore obiettivo è riferito al tenore totale di ciascun inquinante presente nella frazione PM10 del materiale particolato, calcolato come media su anno civile

L'incertezza di misura è espressa come incertezza estesa (riferita alla fase analitica).

Se le concentrazioni rilevate risultano inferiori al limite di quantificazione, l'incertezza di misura non è riportata.

L'eventuale valore rilevato in grassetto indica un risultato che è oltre il valore limite di riferimento, senza tenere conto dell'incertezza di misura

"<" Se presente significa inferiore al limite di quantificazione; il numero che segue il simbolo "<" indica il limite di quantificazione definito dal laboratorio.

Quando le informazioni fornite dal cliente possono influire sulla validità dei risultati, il laboratorio ne declina la responsabilità. I dati del campionamento, espressamente dichiarati da chi ha eseguito il campionamento, sono stati utilizzati nell'elaborazione dell'espressione dei risultati. Qualunque scostamento rispetto al metodo di prova e relativo alle attività di laboratorio, viene comunicato al cliente tramite email per sua approvazione

Simone Di Capua

Environmental Technician



Marco Scarrone

Responsabile Environment & Safety Advisory

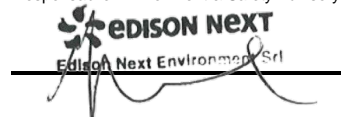

Rapporto di prova n°: **25LA25431 rev.00 del 12/01/2026**

Committente
EDISON NEXT ENVIRONMENT SRL
VIA ACQUI, 86
10098 RIVOLI TO

Dati del campione

Data arrivo: **04/11/2025**

Matrice: **supporto per ambiente di lavoro**

(§) Descrizione: **PM A 7 (Via Sant'Eurasia 24 - Cesano Maderno)**



25LA25431

Dati campionamento

Campionamento a cura di: **cliente, Zappino - Conedera**

(§) Inizio: **27/10/2025 08.00.00**

(§) Fine: **02/11/2025 08.00.00**

(§) Campionamento eseguito presso: **Cesano Maderno-Meda**

(§) Punto di campionamento: **PM A 7 (Via Sant'Eurasia 24 - Cesano Maderno)**

(§)

RISULTATI ANALITICI

	<u>Prova</u>	<u>Metodo di prova</u>	<u>U.M.</u>	<u>Valore</u>	<u>Incertezza</u>	<u>Inizio</u>	<u>Fine</u>
A	1,2,3,4,6,7,8-eptaclorodibenzodiossina	EPA 1613B 1994	fg	62000	±12000	04/11	17/11
A	1,2,3,4,6,7,8-eptaclorodibenzofurano	EPA 1613B 1994	fg	38000	±7700	04/11	17/11
A	1,2,3,4,7,8,9-eptaclorodibenzofurano	EPA 1613B 1994	fg	< 20000		04/11	17/11
A	1,2,3,4,7,8-esaclorodibenzo-p-diossina	EPA 1613B 1994	fg	< 10000		04/11	17/11
A	1,2,3,4,7,8-esaclorodibenzofurano	EPA 1613B 1994	fg	12000	±2300	04/11	17/11
A	1,2,3,6,7,8-esaclorodibenzo-p-diossina	EPA 1613B 1994	fg	< 10000		04/11	17/11
A	1,2,3,6,7,8-esaclorodibenzofurano	EPA 1613B 1994	fg	< 10000		04/11	17/11
A	1,2,3,7,8,9-esaclorodibenzo-p-diossina	EPA 1613B 1994	fg	< 10000		04/11	17/11
A	1,2,3,7,8,9-esaclorodibenzofurano	EPA 1613B 1994	fg	< 10000		04/11	17/11
A	1,2,3,7,8-pentaclorodibenzo-p-diossina	EPA 1613B 1994	fg	< 10000		04/11	17/11
A	1,2,3,7,8-pentaclorodibenzofurano	EPA 1613B 1994	fg	11000	±2200	04/11	17/11
A	2,3,4,6,7,8-esaclorodibenzofurano	EPA 1613B 1994	fg	11000	±2200	04/11	17/11
A	2,3,4,7,8-pentaclorodibenzofurano	EPA 1613B 1994	fg	19000	±3700	04/11	17/11

Documento firmato digitalmente ai sensi del D Lgs N.82 del 7 marzo 2005 e s.m.i

I risultati contenuti nel presente Rapporto di prova si riferiscono esclusivamente al campione oggetto di analisi. Il presente Rapporto di prova non può essere riprodotto parzialmente, salvo autorizzazione scritta di Chelab.

CHELAB S.r.l. - Socio Unico, Company subject to the direction and coordination of Mérieux NutriSciences Corporation

Head Office: Via Fratta 25 31023 Resana, Italy Phone +39 0423.7177 Fax +39 0423.715058 www.merieuxnutrisciences.com/it

VAT nr. IT 01500900269, R.E.A Treviso n. 156079 Fully paid up € 103.480,00.

Segue rapporto di prova 25LA25431 rev.00

RISULTATI ANALITICI

	<u>Prova</u>	<u>Metodo di prova</u>	<u>U.M.</u>	<u>Valore</u>	<u>Incertezza</u>	<u>Inizio</u>	<u>Fine</u>
A	2,3,7,8-tetraclorodibenzo-p-diossina	EPA 1613B 1994	fg	< 5000		04/11	17/11
A	2,3,7,8-tetraclorodibenzofurano	EPA 1613B 1994	fg	21000	±4200	04/11	17/11
A	octaclorodibenzo-p-diossina	EPA 1613B 1994	fg	150000	±29000	04/11	17/11
A	octaclorodibenzofurano	EPA 1613B 1994	fg	< 20000		04/11	17/11
A	tossicità equivalente (diossine)	EPA 1613B 1994	fg	11000	±2300	04/11	17/11

A: Prova eseguita presso il Laboratorio di Cairo Montenotte (SV) C.so Stalingrado, 50

B: Prova eseguita presso il Laboratorio di Porto Torres (SS) Via Giovanni da Verrazzano Z.I.

III: Prova eseguita fuori sede. Dove non è espressamente indicata la Categoria III la prova è classificata come Categoria 0 (prova eseguita presso il laboratorio). La sede di riferimento compare vicino ai singoli parametri da campo.

#: Prova eseguita da laboratorio terzo

§: Dati forniti dal cliente

MDL : Method Detection Limit

U.M. : Unità di Misura

S.S.: Sostanza secca

<: Il risultato è da intendersi inferiore al limite di quantificazione (LOQ)

Il risultato, così come espresso, è stato ottenuto mediante elaborazione dei dati espressamente sottoscritti da chi ha eseguito il campionamento e/o dalla Committenza.

L'incertezza indicata è l'incertezza estesa analitica corrispondente ad un fattore di copertura k approssimato a 2 che, per una distribuzione normale dei dati, corrisponde ad un intervallo di fiducia del 95%.

Per i parametri microbiologici, l'intervallo di confidenza è calcolato con un fattore di copertura pari a 2 e con un livello di fiducia del 95%.

I risultati riportati sul rapporto di prova non sono corretti per il fattore di recupero in quanto il medesimo rientra nei limiti di accettabilità, qualora previsti, dei singoli metodi di prova.

I giudizi di conformità / non conformità eventualmente riportati si riferiscono ai parametri analizzati e si basano sul confronto del risultato con i valori di riferimento senza considerare l'incertezza e/o l'intervallo di confidenza della misura.

Le sommatorie di più composti, qualora presenti, sono state calcolate con il criterio lower bound; il LOQ della somma corrisponde al LOQ più elevato tra quelli determinati per le singole sostanze concorrenti alla sommatoria.

Il laboratorio declina ogni responsabilità in merito ai dati forniti dal cliente.

Ove i metodi lo richiedono, si garantisce il rispetto di tutte le condizioni ambientali necessarie al corretto svolgimento delle prove analitiche.

I risultati riportati nel presente rapporto di prova si riferiscono unicamente al campione effettivamente sottoposto a prova e, se fornito dal cliente, così come ricevuto.

Nel caso in cui il campione si presenti con alterazioni tali da poter influenzare i risultati analitici, ma il cliente ne chieda comunque l'analisi, il laboratorio declina ogni responsabilità.

Persone che possono autorizzare i Rapporti di Prova:

Dott. Massimiliano Brignone, Direttore della Sede di Cairo Montenotte

Dott. Stefano Pinna, Direttore della Sede di Porto Torres

Dott.ssa Tiziana Giusto, Direttore Responsabile del Laboratorio Rifiuti

Dott. Glauco Barbero, Responsabile del Settore Aria, Acqua, Terre di Cairo Montenotte

Dott.ssa Barbara Bergero, Responsabile del Settore Microbiologia, Microscopia, Ecotossicologia

Dott.ssa Elena Solari, Vice Responsabile del Settore Microbiologia, Microscopia, Ecotossicologia

Dott.ssa Silvia Mirengo, Coordinatore Laboratorio Rifiuti

Il presente rapporto di prova è firmato digitalmente da:

Documento firmato digitalmente ai sensi del D Lgs N.82 del 7 marzo 2005 e s.m.i

I risultati contenuti nel presente Rapporto di prova si riferiscono esclusivamente al campione oggetto di analisi. Il presente Rapporto di prova non può essere riprodotto parzialmente, salvo autorizzazione scritta di Chelab.

CHELAB S.r.l. - Socio Unico, Company subject to the direction and coordination of Mérieux NutriSciences Corporation

Head Office: Via Fratta 25 31023 Resana, Italy Phone +39 0423.7177 Fax +39 0423.715058 www.merieuxnutrisciences.com/it

VAT nr. IT 01500900269, R.E.A Treviso n. 156079 Fully paid up € 103.480,00.

Segue rapporto di prova 25LA25431 rev.00

Dott. Glauco Barbero
Ordine Interprovinciale dei Chimici e dei Fisici
della Liguria n°1204

----- **Fine rapporto di prova** -----

Documento firmato digitalmente ai sensi del D Lgs N.82 del 7 marzo 2005 e s.m.i

I risultati contenuti nel presente Rapporto di prova si riferiscono esclusivamente al campione oggetto di analisi. Il presente Rapporto di prova non può essere riprodotto parzialmente, salvo autorizzazione scritta di Chelab.

CHELAB S.r.l. - Socio Unico, Company subject to the direction and coordination of Mérieux NutriSciences Corporation

Head Office: Via Fratta 25 31023 Resana, Italy Phone +39 0423.7177 Fax +39 0423.715058 www.merieuxnutrisciences.com/it

VAT nr. IT 01500900269, R.E.A Treviso n. 156079 Fully paid up € 103.480,00.

EDISON NEXT ENVIRONMENT Srl Via Acqui, 86 - 10098 Rivoli (TO) Tel. +39 011 9513 901 – Fax +39 011 9513 665 info_edisonnextenvironment@edison.it nextenvironment@pec.edison.it www.edisonnext.it Capitale Sociale euro 1.000.000,00 i.v. Reg. Imprese - C.F. e P. IVA n. 11716780017 Direzione e coordinamento ex. Art. 2497 cc da parte di Edison SpA				Cliente: PEDELOMBARDA NUOVA SOCIETA' CONSORTILE PER AZIONI VIA ADIGE, 19 - 20135 - MILANO																																																												
Sede operativa A Via Acqui, 86 10098 Rivoli (TO) Tel. +39 011 9513 901 Fax +39 011 9513 665		Sede operativa B Via ex Aeroporto c/o Consorzio "Il Sole" – Lotto G1 80038 Pomigliano d'Arco (NA) Tel. +39 081 3445075 Fax +39 081 3445071		Rapporto di Prova n° TR_25_03686_010/01 Rev. 00 Data: 14/11/2025 Pagina 1 di 1																																																												
N° Campione: 25_03686_010_001 Data ricevimento: 10/11/2025 Progetto: - Data inizio prove: 10/11/2025 Data fine prove: 13/11/2025 Categoria merceologica: Supporti da campionamento aria Verbale di campionamento N°: VC_25_03686_010 Prodotto / limiti di riferimento: DLgs n°155 13/08/2010 SO GU n° 216 15/09/2010 Quantità campione: 2 Filtri Codice punto di campionamento: PM_A6_polveri Descrizione campione: Recettore PMA10 Luogo di prelievo: Via Giuseppe Garibaldi, 114 - Cesano Maderno (MB) Metodo di campionamento: UNI EN 12341:2023 "escluso parte 5.1.1: apparecchiatura certificata" Campionato da: Conedera Fabio - Edison Next Environment sede A Data inizio campionamento: 27/10/2025 Ora: 0:00 Data fine campionamento: 27/10/2025 Ora: 23:59 Piano di campionamento: -																																																																
<table border="1" style="width:100%; border-collapse: collapse;"> <thead> <tr> <th style="width:25%;">Parametri determinati</th> <th style="width:15%;">Unità di misura</th> <th style="width:15%;">Valore rilevato</th> <th style="width:15%;">Valore limite</th> <th style="width:15%;">Metodo di prova</th> <th style="width:15%;">Incertezza di misura (K=2, p=95%)</th> <th style="width:15%;">Data inizio-fine prova</th> </tr> </thead> <tbody> <tr> <td colspan="7" style="padding: 2px;">Supporto: Filtro (FV/FQ) per la determinazione del particolato in sospensione PM 10 (diametro 47 mm)</td> </tr> <tr> <td style="text-align: center;">Volume</td> <td style="text-align: center;">m³</td> <td style="text-align: center;">54,8</td> <td style="text-align: center;">-</td> <td rowspan="3" style="text-align: center;">UNI EN 12341:2023 "escluso parte 5.1.1: apparecchiatura certificata"</td> <td style="text-align: center;">-</td> <td style="text-align: center;">27/10/2025 - 27/10/2025</td> </tr> <tr> <td style="text-align: center;">Particolato sospeso PM 10</td> <td style="text-align: center;">µg/m³</td> <td style="text-align: center;">24,2</td> <td style="text-align: center;">MAX 50 ⁽¹⁾</td> <td style="text-align: center;">± 2,7</td> <td style="text-align: center;">10/11/2025 - 13/11/2025</td> </tr> <tr> <td style="text-align: center;">Particolato sospeso PM 10</td> <td style="text-align: center;">µg totali</td> <td style="text-align: center;">1325</td> <td style="text-align: center;">-</td> <td style="text-align: center;">-</td> <td style="text-align: center;">10/11/2025 - 13/11/2025</td> </tr> <tr> <td colspan="7" style="padding: 2px;">Supporto: Filtro (FV/FQ) per la determinazione del particolato in sospensione PM 2,5 (diametro 47 mm)</td> </tr> <tr> <td style="text-align: center;">Volume</td> <td style="text-align: center;">m³</td> <td style="text-align: center;">54,8</td> <td style="text-align: center;">-</td> <td rowspan="3" style="text-align: center;">UNI EN 12341:2023 "escluso parte 5.1.1: apparecchiatura certificata"</td> <td style="text-align: center;">-</td> <td style="text-align: center;">27/10/2025 - 27/10/2025</td> </tr> <tr> <td style="text-align: center;">Particolato sospeso PM 2,5</td> <td style="text-align: center;">µg/m³</td> <td style="text-align: center;">9,6</td> <td style="text-align: center;">MAX 25 ⁽¹⁾</td> <td style="text-align: center;">± 1,3</td> <td style="text-align: center;">10/11/2025 - 13/11/2025</td> </tr> <tr> <td style="text-align: center;">Particolato sospeso PM 2,5</td> <td style="text-align: center;">µg totali</td> <td style="text-align: center;">524</td> <td style="text-align: center;">-</td> <td style="text-align: center;">-</td> <td style="text-align: center;">10/11/2025 - 13/11/2025</td> </tr> </tbody> </table>						Parametri determinati	Unità di misura	Valore rilevato	Valore limite	Metodo di prova	Incertezza di misura (K=2, p=95%)	Data inizio-fine prova	Supporto: Filtro (FV/FQ) per la determinazione del particolato in sospensione PM 10 (diametro 47 mm)							Volume	m³	54,8	-	UNI EN 12341:2023 "escluso parte 5.1.1: apparecchiatura certificata"	-	27/10/2025 - 27/10/2025	Particolato sospeso PM 10	µg/m³	24,2	MAX 50 ⁽¹⁾	± 2,7	10/11/2025 - 13/11/2025	Particolato sospeso PM 10	µg totali	1325	-	-	10/11/2025 - 13/11/2025	Supporto: Filtro (FV/FQ) per la determinazione del particolato in sospensione PM 2,5 (diametro 47 mm)							Volume	m³	54,8	-	UNI EN 12341:2023 "escluso parte 5.1.1: apparecchiatura certificata"	-	27/10/2025 - 27/10/2025	Particolato sospeso PM 2,5	µg/m³	9,6	MAX 25 ⁽¹⁾	± 1,3	10/11/2025 - 13/11/2025	Particolato sospeso PM 2,5	µg totali	524	-	-	10/11/2025 - 13/11/2025
Parametri determinati	Unità di misura	Valore rilevato	Valore limite	Metodo di prova	Incertezza di misura (K=2, p=95%)	Data inizio-fine prova																																																										
Supporto: Filtro (FV/FQ) per la determinazione del particolato in sospensione PM 10 (diametro 47 mm)																																																																
Volume	m³	54,8	-	UNI EN 12341:2023 "escluso parte 5.1.1: apparecchiatura certificata"	-	27/10/2025 - 27/10/2025																																																										
Particolato sospeso PM 10	µg/m³	24,2	MAX 50 ⁽¹⁾		± 2,7	10/11/2025 - 13/11/2025																																																										
Particolato sospeso PM 10	µg totali	1325	-		-	10/11/2025 - 13/11/2025																																																										
Supporto: Filtro (FV/FQ) per la determinazione del particolato in sospensione PM 2,5 (diametro 47 mm)																																																																
Volume	m³	54,8	-	UNI EN 12341:2023 "escluso parte 5.1.1: apparecchiatura certificata"	-	27/10/2025 - 27/10/2025																																																										
Particolato sospeso PM 2,5	µg/m³	9,6	MAX 25 ⁽¹⁾		± 1,3	10/11/2025 - 13/11/2025																																																										
Particolato sospeso PM 2,5	µg totali	524	-		-	10/11/2025 - 13/11/2025																																																										
Il rapporto di prova non può essere riprodotto parzialmente, salvo approvazione scritta del Responsabile. I risultati del Rapporto di Prova si riferiscono solo al campione sottoposto a prova.																																																																

⁽¹⁾ DLgs n°155 13/08/2010 SO GU n°216 15/09/2010. Il valore obiettivo è riferito al tenore totale di ciascun inquinante presente nella frazione PM10 del materiale particolato, calcolato come media su anno civile

L'incertezza di misura è espressa come incertezza estesa (riferita alla fase analitica).

Se le concentrazioni rilevate risultano inferiori al limite di quantificazione, l'incertezza di misura non è riportata.

L'eventuale valore rilevato in grassetto indica un risultato che è oltre il valore limite di riferimento, senza tenere conto dell'incertezza di misura

"<" Se presente significa inferiore al limite di quantificazione; il numero che segue il simbolo "<" indica il limite di quantificazione definito dal laboratorio.

Quando le informazioni fornite dal cliente possono influire sulla validità dei risultati, il laboratorio ne declina la responsabilità. I dati del campionamento, espressamente dichiarati da chi ha eseguito il campionamento, sono stati utilizzati nell'elaborazione dell'espressione dei risultati. Qualunque scostamento rispetto al metodo di prova e relativo alle attività di laboratorio, viene comunicato al cliente tramite email per sua approvazione

Simone Di Capua

Environmental Technician

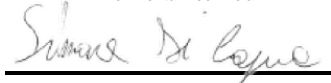

Marco Scarrone

Responsabile Environment & Safety Advisory

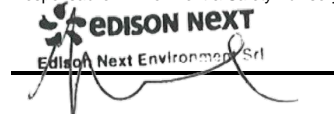

EDISON NEXT ENVIRONMENT Srl Via Acqui, 86 - 10098 Rivoli (TO) Tel. +39 011 9513 901 – Fax +39 011 9513 665 info_edisonnextenvironment@edison.it nextenvironment@pec.edison.it www.edisonnext.it Capitale Sociale euro 1.000.000,00 i.v. Reg. Imprese - C.F. e P. IVA n. 11716780017 Direzione e coordinamento ex. Art. 2497 cc da parte di Edison SpA				Cliente: PEDELOMBARDA NUOVA SOCIETA' CONSORTILE PER AZIONI VIA ADIGE, 19 - 20135 - MILANO																																																												
Sede operativa A Via Acqui, 86 10098 Rivoli (TO) Tel. +39 011 9513 901 Fax +39 011 9513 665		Sede operativa B Via ex Aeroporto c/o Consorzio "Il Sole" – Lotto G1 80038 Pomigliano d'Arco (NA) Tel. +39 081 3445075 Fax +39 081 3445071		Rapporto di Prova n° TR_25_03686_010/02 Rev. 00																																																												
		Data: 14/11/2025		Pagina 1 di 1																																																												
N° Campione: 25_03686_010_002 Data ricevimento: 10/11/2025 Progetto: - Data inizio prove: 10/11/2025 Data fine prove: 13/11/2025 Categoria merceologica: Supporti da campionamento aria Verbale di campionamento N°: VC_25_03686_010 Prodotto / limiti di riferimento: DLgs n°155 13/08/2010 SO GU n° 216 15/09/2010 Quantità campione: 2 Filtri Codice punto di campionamento: PM_A6_polveri Descrizione campione: Recettore PMA10 Luogo di prelievo: Via Giuseppe Garibaldi, 114 - Cesano Maderno (MB) Metodo di campionamento: UNI EN 12341:2023 "escluso parte 5.1.1: apparecchiatura certificata" Campionato da: Conedera Fabio - Edison Next Environment sede A Data inizio campionamento: 28/10/2025 Ora: 0:00 Data fine campionamento: 28/10/2025 Ora: 23:59 Piano di campionamento: -																																																																
<table border="1" style="width:100%; border-collapse: collapse;"> <thead> <tr> <th>Parametri determinati</th> <th>Unità di misura</th> <th>Valore rilevato</th> <th>Valore limite</th> <th>Metodo di prova</th> <th>Incertezza di misura (K=2, p=95%)</th> <th>Data inizio-fine prova</th> </tr> </thead> <tbody> <tr> <td colspan="7">Supporto: Filtro (FV/FQ) per la determinazione del particolato in sospensione PM 10 (diametro 47 mm)</td> </tr> <tr> <td>Volume</td> <td>m³</td> <td>55,1</td> <td>-</td> <td rowspan="3">UNI EN 12341:2023 "escluso parte 5.1.1: apparecchiatura certificata"</td> <td>-</td> <td>28/10/2025 - 28/10/2025</td> </tr> <tr> <td>Particolato sospeso PM 10</td> <td>µg/m³</td> <td>43,3</td> <td>MAX 50 ⁽¹⁾</td> <td>± 4,8</td> <td>10/11/2025 - 13/11/2025</td> </tr> <tr> <td>Particolato sospeso PM 10</td> <td>µg totali</td> <td>2388</td> <td>-</td> <td>-</td> <td>10/11/2025 - 13/11/2025</td> </tr> <tr> <td colspan="7">Supporto: Filtro (FV/FQ) per la determinazione del particolato in sospensione PM 2,5 (diametro 47 mm)</td> </tr> <tr> <td>Volume</td> <td>m³</td> <td>55,0</td> <td>-</td> <td rowspan="3">UNI EN 12341:2023 "escluso parte 5.1.1: apparecchiatura certificata"</td> <td>-</td> <td>28/10/2025 - 28/10/2025</td> </tr> <tr> <td>Particolato sospeso PM 2,5</td> <td>µg/m³</td> <td>22,5</td> <td>MAX 25 ⁽¹⁾</td> <td>± 3,1</td> <td>10/11/2025 - 13/11/2025</td> </tr> <tr> <td>Particolato sospeso PM 2,5</td> <td>µg totali</td> <td>1237</td> <td>-</td> <td>-</td> <td>10/11/2025 - 13/11/2025</td> </tr> </tbody> </table>						Parametri determinati	Unità di misura	Valore rilevato	Valore limite	Metodo di prova	Incertezza di misura (K=2, p=95%)	Data inizio-fine prova	Supporto: Filtro (FV/FQ) per la determinazione del particolato in sospensione PM 10 (diametro 47 mm)							Volume	m³	55,1	-	UNI EN 12341:2023 "escluso parte 5.1.1: apparecchiatura certificata"	-	28/10/2025 - 28/10/2025	Particolato sospeso PM 10	µg/m³	43,3	MAX 50 ⁽¹⁾	± 4,8	10/11/2025 - 13/11/2025	Particolato sospeso PM 10	µg totali	2388	-	-	10/11/2025 - 13/11/2025	Supporto: Filtro (FV/FQ) per la determinazione del particolato in sospensione PM 2,5 (diametro 47 mm)							Volume	m³	55,0	-	UNI EN 12341:2023 "escluso parte 5.1.1: apparecchiatura certificata"	-	28/10/2025 - 28/10/2025	Particolato sospeso PM 2,5	µg/m³	22,5	MAX 25 ⁽¹⁾	± 3,1	10/11/2025 - 13/11/2025	Particolato sospeso PM 2,5	µg totali	1237	-	-	10/11/2025 - 13/11/2025
Parametri determinati	Unità di misura	Valore rilevato	Valore limite	Metodo di prova	Incertezza di misura (K=2, p=95%)	Data inizio-fine prova																																																										
Supporto: Filtro (FV/FQ) per la determinazione del particolato in sospensione PM 10 (diametro 47 mm)																																																																
Volume	m³	55,1	-	UNI EN 12341:2023 "escluso parte 5.1.1: apparecchiatura certificata"	-	28/10/2025 - 28/10/2025																																																										
Particolato sospeso PM 10	µg/m³	43,3	MAX 50 ⁽¹⁾		± 4,8	10/11/2025 - 13/11/2025																																																										
Particolato sospeso PM 10	µg totali	2388	-		-	10/11/2025 - 13/11/2025																																																										
Supporto: Filtro (FV/FQ) per la determinazione del particolato in sospensione PM 2,5 (diametro 47 mm)																																																																
Volume	m³	55,0	-	UNI EN 12341:2023 "escluso parte 5.1.1: apparecchiatura certificata"	-	28/10/2025 - 28/10/2025																																																										
Particolato sospeso PM 2,5	µg/m³	22,5	MAX 25 ⁽¹⁾		± 3,1	10/11/2025 - 13/11/2025																																																										
Particolato sospeso PM 2,5	µg totali	1237	-		-	10/11/2025 - 13/11/2025																																																										
Il rapporto di prova non può essere riprodotto parzialmente, salvo approvazione scritta del Responsabile. I risultati del Rapporto di Prova si riferiscono solo al campione sottoposto a prova.																																																																

⁽¹⁾ DLgs n°155 13/08/2010 SO GU n°216 15/09/2010. Il valore obiettivo è riferito al tenore totale di ciascun inquinante presente nella frazione PM10 del materiale particolato, calcolato come media su anno civile

L'incertezza di misura è espressa come incertezza estesa (riferita alla fase analitica).

Se le concentrazioni rilevate risultano inferiori al limite di quantificazione, l'incertezza di misura non è riportata.

L'eventuale valore rilevato in grassetto indica un risultato che è oltre il valore limite di riferimento, senza tenere conto dell'incertezza di misura

"<" Se presente significa inferiore al limite di quantificazione; il numero che segue il simbolo "<" indica il limite di quantificazione definito dal laboratorio.

Quando le informazioni fornite dal cliente possono influire sulla validità dei risultati, il laboratorio ne declina la responsabilità. I dati del campionamento, espressamente dichiarati da chi ha eseguito il campionamento, sono stati utilizzati nell'elaborazione dell'espressione dei risultati. Qualunque scostamento rispetto al metodo di prova e relativo alle attività di laboratorio, viene comunicato al cliente tramite email per sua approvazione

Simone Di Capua

Environmental Technician

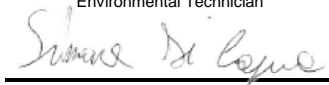

Marco Scarrone

Responsabile Environment & Safety Advisory



EDISON NEXT ENVIRONMENT Srl Via Acqui, 86 - 10098 Rivoli (TO) Tel. +39 011 9513 901 – Fax +39 011 9513 665 info_edisonnextenvironment@edison.it nextenvironment@pec.edison.it www.edisonnext.it Capitale Sociale euro 1.000.000,00 i.v. Reg. Imprese - C.F. e P. IVA n. 11716780017 Direzione e coordinamento ex. Art. 2497 cc da parte di Edison SpA				Cliente: PEDELOMBARDA NUOVA SOCIETA' CONSORTILE PER AZIONI VIA ADIGE, 19 - 20135 - MILANO	
Sede operativa A Via Acqui, 86 10098 Rivoli (TO) Tel. +39 011 9513 901 Fax +39 011 9513 665		Sede operativa B Via ex Aeroporto c/o Consorzio "Il Sole" – Lotto G1 80038 Pomigliano d'Arco (NA) Tel. +39 081 3445075 Fax +39 081 3445071		Rapporto di Prova n° TR_25_03686_010/03 Rev. 00	
Data: 14/11/2025		Pagina 1 di 1			
N° Campione: 25_03686_010_003 Data ricevimento: 10/11/2025					
Progetto: - Data fine prove: 13/11/2025					
Data inizio prove: 10/11/2025 Verboale di campionamento N°: VC_25_03686_010					
Categoria merceologica: Supporti da campionamento aria					
Prodotto / limiti di riferimento: DLgs n°155 13/08/2010 SO GU n° 216 15/09/2010					
Quantità campione: 2 Filtri					
Codice punto di campionamento: PM_A6_polveri					
Descrizione campione: Recettore PMA10					
Luogo di prelievo: Via Giuseppe Garibaldi, 114 - Cesano Maderno (MB)					
Metodo di campionamento: UNI EN 12341:2023 "escluso parte 5.1.1: apparecchiatura certificata"					
Campionato da: Conedera Fabio - Edison Next Environment sede A					
Data inizio campionamento: 29/10/2025 Ora: 0:00					
Data fine campionamento: 29/10/2025 Ora: 23:59					
Piano di campionamento: -					

Parametri determinati	Unità di misura	Valore rilevato	Valore limite	Metodo di prova	Incertezza di misura (K=2, p=95%)	Data inizio-fine prova
Supporto: Filtro (FV/FQ) per la determinazione del particolato in sospensione PM 10 (diametro 47 mm)						
Volume	m³	55,0	-	UNI EN 12341:2023 "escluso parte 5.1.1: apparecchiatura certificata"	-	29/10/2025 - 29/10/2025
Particolato sospeso PM 10	µg/m³	59,4	MAX 50 ⁽¹⁾		± 6,5	10/11/2025 - 13/11/2025
Particolato sospeso PM 10	µg totali	3268	-		-	10/11/2025 - 13/11/2025
Supporto: Filtro (FV/FQ) per la determinazione del particolato in sospensione PM 2,5 (diametro 47 mm)						
Volume	m³	55,0	-	UNI EN 12341:2023 "escluso parte 5.1.1: apparecchiatura certificata"	-	29/10/2025 - 29/10/2025
Particolato sospeso PM 2,5	µg/m³	32,1	MAX 25 ⁽¹⁾		± 4,5	10/11/2025 - 13/11/2025
Particolato sospeso PM 2,5	µg totali	1766	-		-	10/11/2025 - 13/11/2025

Il rapporto di prova non può essere riprodotto parzialmente, salvo approvazione scritta del Responsabile.
 I risultati del Rapporto di Prova si riferiscono solo al campione sottoposto a prova.

⁽¹⁾ DLgs n°155 13/08/2010 SO GU n°216 15/09/2010. Il valore obiettivo è riferito al tenore totale di ciascun inquinante presente nella frazione PM10 del materiale particolato, calcolato come media su anno civile

L'incertezza di misura è espressa come incertezza estesa (riferita alla fase analitica).

Se le concentrazioni rilevate risultano inferiori al limite di quantificazione, l'incertezza di misura non è riportata.

L'eventuale valore rilevato in grassetto indica un risultato che è oltre il valore limite di riferimento, senza tenere conto dell'incertezza di misura

"<" Se presente significa inferiore al limite di quantificazione; il numero che segue il simbolo "<" indica il limite di quantificazione definito dal laboratorio.

Quando le informazioni fornite dal cliente possono influire sulla validità dei risultati, il laboratorio ne declina la responsabilità. I dati del campionamento, espressamente dichiarati da chi ha eseguito il campionamento, sono stati utilizzati nell'elaborazione dell'espressione dei risultati. Qualunque scostamento rispetto al metodo di prova e relativo alle attività di laboratorio, viene comunicato al cliente tramite email per sua approvazione

Simone Di Capua

Environmental Technician

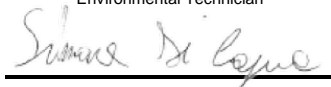

Marco Scarrone

Responsabile Environment & Safety Advisory



EDISON NEXT ENVIRONMENT Srl Via Acqui, 86 - 10098 Rivoli (TO) Tel. +39 011 9513 901 – Fax +39 011 9513 665 info_edisonnextenvironment@edison.it nextenvironment@pec.edison.it www.edisonnext.it Capitale Sociale euro 1.000.000,00 i.v. Reg. Imprese - C.F. e P. IVA n. 11716780017 Direzione e coordinamento ex. Art. 2497 cc da parte di Edison SpA				Cliente: PEDELOMBARDA NUOVA SOCIETA' CONSORTILE PER AZIONI VIA ADIGE, 19 - 20135 - MILANO																																																												
Sede operativa A Via Acqui, 86 10098 Rivoli (TO) Tel. +39 011 9513 901 Fax +39 011 9513 665		Sede operativa B Via ex Aeroporto c/o Consorzio "Il Sole" – Lotto G1 80038 Pomigliano d'Arco (NA) Tel. +39 081 3445075 Fax +39 081 3445071		Rapporto di Prova n° TR_25_03686_010/04 Rev. 00 Data: 14/11/2025 Pagina 1 di 1																																																												
N° Campione: 25_03686_010_004 Data ricevimento: 10/11/2025 Progetto: - Data inizio prove: 10/11/2025 Data fine prove: 13/11/2025 Categoria merceologica: Supporti da campionamento aria Verbale di campionamento N°: VC_25_03686_010 Prodotto / limiti di riferimento: DLgs n°155 13/08/2010 SO GU n° 216 15/09/2010 Quantità campione: 2 Filtri Codice punto di campionamento: PM_A6_polveri Descrizione campione: Recettore PMA10 Luogo di prelievo: Via Giuseppe Garibaldi, 114 - Cesano Maderno (MB) Metodo di campionamento: UNI EN 12341:2023 "escluso parte 5.1.1: apparecchiatura certificata" Campionato da: Conedera Fabio - Edison Next Environment sede A Data inizio campionamento: 30/10/2025 Ora: 0:00 Data fine campionamento: 30/10/2025 Ora: 23:59 Piano di campionamento: -																																																																
<table border="1" style="width:100%; border-collapse: collapse;"> <thead> <tr> <th style="width:25%;">Parametri determinati</th> <th style="width:15%;">Unità di misura</th> <th style="width:15%;">Valore rilevato</th> <th style="width:15%;">Valore limite</th> <th style="width:15%;">Metodo di prova</th> <th style="width:15%;">Incertezza di misura (K=2, p=95%)</th> <th style="width:15%;">Data inizio-fine prova</th> </tr> </thead> <tbody> <tr> <td colspan="7" style="padding: 2px;">Supporto: Filtro (FV/FQ) per la determinazione del particolato in sospensione PM 10 (diametro 47 mm)</td> </tr> <tr> <td>Volume</td> <td>m³</td> <td>55,0</td> <td>-</td> <td rowspan="3">UNI EN 12341:2023 "escluso parte 5.1.1: apparecchiatura certificata"</td> <td>-</td> <td>30/10/2025 - 30/10/2025</td> </tr> <tr> <td>Particolato sospeso PM 10</td> <td>µg/m³</td> <td>40,9</td> <td>MAX 50 ⁽¹⁾</td> <td>± 4,5</td> <td>10/11/2025 - 13/11/2025</td> </tr> <tr> <td>Particolato sospeso PM 10</td> <td>µg totali</td> <td>2249</td> <td>-</td> <td>-</td> <td>10/11/2025 - 13/11/2025</td> </tr> <tr> <td colspan="7" style="padding: 2px;">Supporto: Filtro (FV/FQ) per la determinazione del particolato in sospensione PM 2,5 (diametro 47 mm)</td> </tr> <tr> <td>Volume</td> <td>m³</td> <td>55,0</td> <td>-</td> <td rowspan="3">UNI EN 12341:2023 "escluso parte 5.1.1: apparecchiatura certificata"</td> <td>-</td> <td>30/10/2025 - 30/10/2025</td> </tr> <tr> <td>Particolato sospeso PM 2,5</td> <td>µg/m³</td> <td>12,9</td> <td>MAX 25 ⁽¹⁾</td> <td>± 1,8</td> <td>10/11/2025 - 13/11/2025</td> </tr> <tr> <td>Particolato sospeso PM 2,5</td> <td>µg totali</td> <td>710</td> <td>-</td> <td>-</td> <td>10/11/2025 - 13/11/2025</td> </tr> </tbody> </table>						Parametri determinati	Unità di misura	Valore rilevato	Valore limite	Metodo di prova	Incertezza di misura (K=2, p=95%)	Data inizio-fine prova	Supporto: Filtro (FV/FQ) per la determinazione del particolato in sospensione PM 10 (diametro 47 mm)							Volume	m³	55,0	-	UNI EN 12341:2023 "escluso parte 5.1.1: apparecchiatura certificata"	-	30/10/2025 - 30/10/2025	Particolato sospeso PM 10	µg/m³	40,9	MAX 50 ⁽¹⁾	± 4,5	10/11/2025 - 13/11/2025	Particolato sospeso PM 10	µg totali	2249	-	-	10/11/2025 - 13/11/2025	Supporto: Filtro (FV/FQ) per la determinazione del particolato in sospensione PM 2,5 (diametro 47 mm)							Volume	m³	55,0	-	UNI EN 12341:2023 "escluso parte 5.1.1: apparecchiatura certificata"	-	30/10/2025 - 30/10/2025	Particolato sospeso PM 2,5	µg/m³	12,9	MAX 25 ⁽¹⁾	± 1,8	10/11/2025 - 13/11/2025	Particolato sospeso PM 2,5	µg totali	710	-	-	10/11/2025 - 13/11/2025
Parametri determinati	Unità di misura	Valore rilevato	Valore limite	Metodo di prova	Incertezza di misura (K=2, p=95%)	Data inizio-fine prova																																																										
Supporto: Filtro (FV/FQ) per la determinazione del particolato in sospensione PM 10 (diametro 47 mm)																																																																
Volume	m³	55,0	-	UNI EN 12341:2023 "escluso parte 5.1.1: apparecchiatura certificata"	-	30/10/2025 - 30/10/2025																																																										
Particolato sospeso PM 10	µg/m³	40,9	MAX 50 ⁽¹⁾		± 4,5	10/11/2025 - 13/11/2025																																																										
Particolato sospeso PM 10	µg totali	2249	-		-	10/11/2025 - 13/11/2025																																																										
Supporto: Filtro (FV/FQ) per la determinazione del particolato in sospensione PM 2,5 (diametro 47 mm)																																																																
Volume	m³	55,0	-	UNI EN 12341:2023 "escluso parte 5.1.1: apparecchiatura certificata"	-	30/10/2025 - 30/10/2025																																																										
Particolato sospeso PM 2,5	µg/m³	12,9	MAX 25 ⁽¹⁾		± 1,8	10/11/2025 - 13/11/2025																																																										
Particolato sospeso PM 2,5	µg totali	710	-		-	10/11/2025 - 13/11/2025																																																										
Il rapporto di prova non può essere riprodotto parzialmente, salvo approvazione scritta del Responsabile. I risultati del Rapporto di Prova si riferiscono solo al campione sottoposto a prova.																																																																

⁽¹⁾ DLgs n°155 13/08/2010 SO GU n°216 15/09/2010. Il valore obiettivo è riferito al tenore totale di ciascun inquinante presente nella frazione PM10 del materiale particolato, calcolato come media su anno civile

L'incertezza di misura è espressa come incertezza estesa (riferita alla fase analitica).

Se le concentrazioni rilevate risultano inferiori al limite di quantificazione, l'incertezza di misura non è riportata.

L'eventuale valore rilevato in grassetto indica un risultato che è oltre il valore limite di riferimento, senza tenere conto dell'incertezza di misura

"<" Se presente significa inferiore al limite di quantificazione; il numero che segue il simbolo "<" indica il limite di quantificazione definito dal laboratorio.

Quando le informazioni fornite dal cliente possono influire sulla validità dei risultati, il laboratorio ne declina la responsabilità. I dati del campionamento, espressamente dichiarati da chi ha eseguito il campionamento, sono stati utilizzati nell'elaborazione dell'espressione dei risultati. Qualunque scostamento rispetto al metodo di prova e relativo alle attività di laboratorio, viene comunicato al cliente tramite email per sua approvazione

Simone Di Capua

Environmental Technician



Marco Scarrone

Responsabile Environment & Safety Advisory



EDISON NEXT ENVIRONMENT Srl Via Acqui, 86 - 10098 Rivoli (TO) Tel. +39 011 9513 901 – Fax +39 011 9513 665 info_edisonnextenvironment@edison.it nextenvironment@pec.edison.it www.edisonnext.it Capitale Sociale euro 1.000.000,00 i.v. Reg. Imprese - C.F. e P. IVA n. 11716780017 Direzione e coordinamento ex. Art. 2497 cc da parte di Edison SpA				Cliente: PEDELOMBARDA NUOVA SOCIETA' CONSORTILE PER AZIONI VIA ADIGE, 19 - 20135 - MILANO	
Sede operativa A Via Acqui, 86 10098 Rivoli (TO) Tel. +39 011 9513 901 Fax +39 011 9513 665		Sede operativa B Via ex Aeroporto c/o Consorzio "Il Sole" – Lotto G1 80038 Pomigliano d'Arco (NA) Tel. +39 081 3445075 Fax +39 081 3445071		Rapporto di Prova n° TR_25_03686_010/05 Rev. 00	
Data: 14/11/2025		Pagina 1 di 1			
N° Campione: 25_03686_010_005 Data ricevimento: 10/11/2025					
Progetto: - Data fine prove: 13/11/2025					
Data inizio prove: 10/11/2025 Verboale di campionamento N°: VC_25_03686_010					
Categoria merceologica: Supporti da campionamento aria					
Prodotto / limiti di riferimento: DLgs n°155 13/08/2010 SO GU n° 216 15/09/2010					
Quantità campione: 2 Filtri					
Codice punto di campionamento: PM_A6_polveri					
Descrizione campione: Recettore PMA10					
Luogo di prelievo: Via Giuseppe Garibaldi, 114 - Cesano Maderno (MB)					
Metodo di campionamento: UNI EN 12341:2023 "escluso parte 5.1.1: apparecchiatura certificata"					
Campionato da: Conedera Fabio - Edison Next Environment sede A					
Data inizio campionamento: 31/10/2025 Ora: 0:00					
Data fine campionamento: 31/10/2025 Ora: 23:59					
Piano di campionamento: -					

Parametri determinati	Unità di misura	Valore rilevato	Valore limite	Metodo di prova	Incertezza di misura (K=2, p=95%)	Data inizio-fine prova
Supporto: Filtro (FV/FQ) per la determinazione del particolato in sospensione PM 10 (diametro 47 mm)						
Volume	m ³	55,0	-	UNI EN 12341:2023 "escluso parte 5.1.1: apparecchiatura certificata"	-	31/10/2025 - 31/10/2025
Particolato sospeso PM 10	µg/m ³	24,0	MAX 50 ⁽¹⁾		± 2,6	10/11/2025 - 13/11/2025
Particolato sospeso PM 10	µg totali	1318	-		-	10/11/2025 - 13/11/2025
Supporto: Filtro (FV/FQ) per la determinazione del particolato in sospensione PM 2,5 (diametro 47 mm)						
Volume	m ³	55,0	-	UNI EN 12341:2023 "escluso parte 5.1.1: apparecchiatura certificata"	-	31/10/2025 - 31/10/2025
Particolato sospeso PM 2,5	µg/m ³	11,5	MAX 25 ⁽¹⁾		± 1,6	10/11/2025 - 13/11/2025
Particolato sospeso PM 2,5	µg totali	632	-		-	10/11/2025 - 13/11/2025

Il rapporto di prova non può essere riprodotto parzialmente, salvo approvazione scritta del Responsabile.
 I risultati del Rapporto di Prova si riferiscono solo al campione sottoposto a prova.

⁽¹⁾ DLgs n°155 13/08/2010 SO GU n°216 15/09/2010. Il valore obiettivo è riferito al tenore totale di ciascun inquinante presente nella frazione PM10 del materiale particolato, calcolato come media su anno civile

L'incertezza di misura è espressa come incertezza estesa (riferita alla fase analitica).

Se le concentrazioni rilevate risultano inferiori al limite di quantificazione, l'incertezza di misura non è riportata.

L'eventuale valore rilevato in grassetto indica un risultato che è oltre il valore limite di riferimento, senza tenere conto dell'incertezza di misura

"<" Se presente significa inferiore al limite di quantificazione; il numero che segue il simbolo "<" indica il limite di quantificazione definito dal laboratorio.

Quando le informazioni fornite dal cliente possono influire sulla validità dei risultati, il laboratorio ne declina la responsabilità. I dati del campionamento, espressamente dichiarati da chi ha eseguito il campionamento, sono stati utilizzati nell'elaborazione dell'espressione dei risultati. Qualunque scostamento rispetto al metodo di prova e relativo alle attività di laboratorio, viene comunicato al cliente tramite email per sua approvazione

Simone Di Capua

Environmental Technician



Marco Scarrone

Responsabile Environment & Safety Advisory

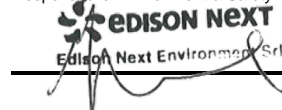

EDISON NEXT ENVIRONMENT Srl Via Acqui, 86 - 10098 Rivoli (TO) Tel. +39 011 9513 901 – Fax +39 011 9513 665 info_edisonnextenvironment@edison.it nextenvironment@pec.edison.it www.edisonnext.it Capitale Sociale euro 1.000.000,00 i.v. Reg. Imprese - C.F. e P. IVA n. 11716780017 Direzione e coordinamento ex. Art. 2497 cc da parte di Edison SpA				Cliente: PEDELOMBARDA NUOVA SOCIETA' CONSORTILE PER AZIONI VIA ADIGE, 19 - 20135 - MILANO																																																												
Sede operativa A Via Acqui, 86 10098 Rivoli (TO) Tel. +39 011 9513 901 Fax +39 011 9513 665		Sede operativa B Via ex Aeroporto c/o Consorzio "Il Sole" – Lotto G1 80038 Pomigliano d'Arco (NA) Tel. +39 081 3445075 Fax +39 081 3445071		Rapporto di Prova n° TR_25_03686_010/06 Rev. 00 Data: 14/11/2025 Pagina 1 di 1																																																												
N° Campione: 25_03686_010_006 Data ricevimento: 10/11/2025 Progetto: - Data fine prove: 13/11/2025 Data inizio prove: 10/11/2025 Verbale di campionamento N°: VC_25_03686_010 Categoria merceologica: Supporti da campionamento aria Prodotto / limiti di riferimento: DLgs n°155 13/08/2010 SO GU n° 216 15/09/2010 Quantità campione: 2 Filtri Codice punto di campionamento: PM_A6_polveri Descrizione campione: Recettore PMA10 Luogo di prelievo: Via Giuseppe Garibaldi, 114 - Cesano Maderno (MB) Metodo di campionamento: UNI EN 12341:2023 "escluso parte 5.1.1: apparecchiatura certificata" Campionato da: Conedera Fabio - Edison Next Environment sede A Data inizio campionamento: 01/11/2025 Ora: 0:00 Data fine campionamento: 01/11/2025 Ora: 23:59 Piano di campionamento: -																																																																
<table border="1" style="width:100%; border-collapse: collapse;"> <thead> <tr> <th style="width:25%;">Parametri determinati</th> <th style="width:15%;">Unità di misura</th> <th style="width:15%;">Valore rilevato</th> <th style="width:15%;">Valore limite</th> <th style="width:15%;">Metodo di prova</th> <th style="width:15%;">Incertezza di misura (K=2, p=95%)</th> <th style="width:15%;">Data inizio-fine prova</th> </tr> </thead> <tbody> <tr> <td colspan="7" style="padding: 2px;">Supporto: Filtro (FV/FQ) per la determinazione del particolato in sospensione PM 10 (diametro 47 mm)</td> </tr> <tr> <td>Volume</td> <td>m³</td> <td>55,0</td> <td>-</td> <td rowspan="3">UNI EN 12341:2023 "escluso parte 5.1.1: apparecchiatura certificata"</td> <td>-</td> <td>01/11/2025 - 01/11/2025</td> </tr> <tr> <td>Particolato sospeso PM 10</td> <td>µg/m³</td> <td>27,4</td> <td>MAX 50 ⁽¹⁾</td> <td>± 3,0</td> <td>10/11/2025 - 13/11/2025</td> </tr> <tr> <td>Particolato sospeso PM 10</td> <td>µg totali</td> <td>1506</td> <td>-</td> <td>-</td> <td>10/11/2025 - 13/11/2025</td> </tr> <tr> <td colspan="7" style="padding: 2px;">Supporto: Filtro (FV/FQ) per la determinazione del particolato in sospensione PM 2,5 (diametro 47 mm)</td> </tr> <tr> <td>Volume</td> <td>m³</td> <td>55,0</td> <td>-</td> <td rowspan="3">UNI EN 12341:2023 "escluso parte 5.1.1: apparecchiatura certificata"</td> <td>-</td> <td>01/11/2025 - 01/11/2025</td> </tr> <tr> <td>Particolato sospeso PM 2,5</td> <td>µg/m³</td> <td>16,2</td> <td>MAX 25 ⁽¹⁾</td> <td>± 2,3</td> <td>10/11/2025 - 13/11/2025</td> </tr> <tr> <td>Particolato sospeso PM 2,5</td> <td>µg totali</td> <td>891</td> <td>-</td> <td>-</td> <td>10/11/2025 - 13/11/2025</td> </tr> </tbody> </table>						Parametri determinati	Unità di misura	Valore rilevato	Valore limite	Metodo di prova	Incertezza di misura (K=2, p=95%)	Data inizio-fine prova	Supporto: Filtro (FV/FQ) per la determinazione del particolato in sospensione PM 10 (diametro 47 mm)							Volume	m³	55,0	-	UNI EN 12341:2023 "escluso parte 5.1.1: apparecchiatura certificata"	-	01/11/2025 - 01/11/2025	Particolato sospeso PM 10	µg/m³	27,4	MAX 50 ⁽¹⁾	± 3,0	10/11/2025 - 13/11/2025	Particolato sospeso PM 10	µg totali	1506	-	-	10/11/2025 - 13/11/2025	Supporto: Filtro (FV/FQ) per la determinazione del particolato in sospensione PM 2,5 (diametro 47 mm)							Volume	m³	55,0	-	UNI EN 12341:2023 "escluso parte 5.1.1: apparecchiatura certificata"	-	01/11/2025 - 01/11/2025	Particolato sospeso PM 2,5	µg/m³	16,2	MAX 25 ⁽¹⁾	± 2,3	10/11/2025 - 13/11/2025	Particolato sospeso PM 2,5	µg totali	891	-	-	10/11/2025 - 13/11/2025
Parametri determinati	Unità di misura	Valore rilevato	Valore limite	Metodo di prova	Incertezza di misura (K=2, p=95%)	Data inizio-fine prova																																																										
Supporto: Filtro (FV/FQ) per la determinazione del particolato in sospensione PM 10 (diametro 47 mm)																																																																
Volume	m³	55,0	-	UNI EN 12341:2023 "escluso parte 5.1.1: apparecchiatura certificata"	-	01/11/2025 - 01/11/2025																																																										
Particolato sospeso PM 10	µg/m³	27,4	MAX 50 ⁽¹⁾		± 3,0	10/11/2025 - 13/11/2025																																																										
Particolato sospeso PM 10	µg totali	1506	-		-	10/11/2025 - 13/11/2025																																																										
Supporto: Filtro (FV/FQ) per la determinazione del particolato in sospensione PM 2,5 (diametro 47 mm)																																																																
Volume	m³	55,0	-	UNI EN 12341:2023 "escluso parte 5.1.1: apparecchiatura certificata"	-	01/11/2025 - 01/11/2025																																																										
Particolato sospeso PM 2,5	µg/m³	16,2	MAX 25 ⁽¹⁾		± 2,3	10/11/2025 - 13/11/2025																																																										
Particolato sospeso PM 2,5	µg totali	891	-		-	10/11/2025 - 13/11/2025																																																										
Il rapporto di prova non può essere riprodotto parzialmente, salvo approvazione scritta del Responsabile. I risultati del Rapporto di Prova si riferiscono solo al campione sottoposto a prova.																																																																

⁽¹⁾ DLgs n°155 13/08/2010 SO GU n°216 15/09/2010. Il valore obiettivo è riferito al tenore totale di ciascun inquinante presente nella frazione PM10 del materiale particolato, calcolato come media su anno civile

L'incertezza di misura è espressa come incertezza estesa (riferita alla fase analitica).

Se le concentrazioni rilevate risultano inferiori al limite di quantificazione, l'incertezza di misura non è riportata.

L'eventuale valore rilevato in grassetto indica un risultato che è oltre il valore limite di riferimento, senza tenere conto dell'incertezza di misura

"<" Se presente significa inferiore al limite di quantificazione; il numero che segue il simbolo "<" indica il limite di quantificazione definito dal laboratorio.

Quando le informazioni fornite dal cliente possono influire sulla validità dei risultati, il laboratorio ne declina la responsabilità. I dati del campionamento, espressamente dichiarati da chi ha eseguito il campionamento, sono stati utilizzati nell'elaborazione dell'espressione dei risultati. Qualunque scostamento rispetto al metodo di prova e relativo alle attività di laboratorio, viene comunicato al cliente tramite email per sua approvazione

Simone Di Capua

Environmental Technician

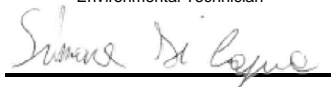

Marco Scarrone

Responsabile Environment & Safety Advisory



Rapporto di prova n°: **25LA25432 rev.00 del 12/01/2026**

Committente

EDISON NEXT ENVIRONMENT SRLVIA ACQUI, 86
10098 RIVOLI TO*Dati del campione*Data arrivo: **04/11/2025**Matrice: **supporto per ambiente di lavoro**(\$) Descrizione: **PM A10 (Via Sant'Agostino 2 - Seveso)**

25LA25432

*Dati campionamento*Campionamento a cura di: **cliente, Zappino - Conedera**(\$) Inizio: **27/10/2025 08.00.00**(\$) Fine: **02/11/2025 08.00.00**(\$) Campionamento eseguito presso: **Cesano Maderno-Meda**(\$) Punto di campionamento: **PM A10 (Via Sant'Agostino 2 - Seveso)**

(\$)

RISULTATI ANALITICI

	<u>Prova</u>	<u>Metodo di prova</u>	<u>U.M.</u>	<u>Valore</u>	<u>Incertezza</u>	<u>Inizio</u>	<u>Fine</u>
A	1,2,3,4,6,7,8-eptaclorodibenzodiossina	EPA 1613B 1994	fg	83000	±17000	04/11	17/11
A	1,2,3,4,6,7,8-eptaclorodibenzofurano	EPA 1613B 1994	fg	52000	±10000	04/11	17/11
A	1,2,3,4,7,8,9-eptaclorodibenzofurano	EPA 1613B 1994	fg	< 20000		04/11	17/11
A	1,2,3,4,7,8-esaclorodibenzo-p-diossina	EPA 1613B 1994	fg	< 10000		04/11	17/11
A	1,2,3,4,7,8-esaclorodibenzofurano	EPA 1613B 1994	fg	< 10000		04/11	17/11
A	1,2,3,6,7,8-esaclorodibenzo-p-diossina	EPA 1613B 1994	fg	< 10000		04/11	17/11
A	1,2,3,6,7,8-esaclorodibenzofurano	EPA 1613B 1994	fg	13000	±2600	04/11	17/11
A	1,2,3,7,8,9-esaclorodibenzo-p-diossina	EPA 1613B 1994	fg	< 10000		04/11	17/11
A	1,2,3,7,8,9-esaclorodibenzofurano	EPA 1613B 1994	fg	< 10000		04/11	17/11
A	1,2,3,7,8-pentaclorodibenzo-p-diossina	EPA 1613B 1994	fg	< 10000		04/11	17/11
A	1,2,3,7,8-pentaclorodibenzofurano	EPA 1613B 1994	fg	11000	±2200	04/11	17/11
A	2,3,4,6,7,8-esaclorodibenzofurano	EPA 1613B 1994	fg	< 10000		04/11	17/11
A	2,3,4,7,8-pentaclorodibenzofurano	EPA 1613B 1994	fg	17000	±3400	04/11	17/11

Documento firmato digitalmente ai sensi del D Lgs N.82 del 7 marzo 2005 e s.m.i

I risultati contenuti nel presente Rapporto di prova si riferiscono esclusivamente al campione oggetto di analisi. Il presente Rapporto di prova non può essere riprodotto parzialmente, salvo autorizzazione scritta di Chelab.

CHELAB S.r.l. - Socio Unico, Company subject to the direction and coordination of Mérieux NutriSciences Corporation

Head Office: Via Fratta 25 31023 Resana, Italy Phone +39 0423.7177 Fax +39 0423.715058 www.merieuxnutrisciences.com/it

VAT nr. IT 01500900269, R.E.A Treviso n. 156079 Fully paid up € 103.480,00.

Segue rapporto di prova 25LA25432 rev.00

RISULTATI ANALITICI

	<u>Prova</u>	<u>Metodo di prova</u>	<u>U.M.</u>	<u>Valore</u>	<u>Incertezza</u>	<u>Inizio</u>	<u>Fine</u>
A	2,3,7,8-tetraclorodibenzo-p-diossina	EPA 1613B 1994	fg	< 5000		04/11	17/11
A	2,3,7,8-tetraclorodibenzofurano	EPA 1613B 1994	fg	16000	±3200	04/11	17/11
A	octaclorodibenzo-p-diossina	EPA 1613B 1994	fg	200000	±40000	04/11	17/11
A	octaclorodibenzofurano	EPA 1613B 1994	fg	< 20000		04/11	17/11
A	tossicità equivalente (diossine)	EPA 1613B 1994	fg	9800	±2000	04/11	17/11

A: Prova eseguita presso il Laboratorio di Cairo Montenotte (SV) C.so Stalingrado, 50

B: Prova eseguita presso il Laboratorio di Porto Torres (SS) Via Giovanni da Verrazzano Z.I.

III: Prova eseguita fuori sede. Dove non è espressamente indicata la Categoria III la prova è classificata come Categoria 0 (prova eseguita presso il laboratorio). La sede di riferimento compare vicino ai singoli parametri da campo.

#: Prova eseguita da laboratorio terzo

§: Dati forniti dal cliente

MDL : Method Detection Limit

U.M. : Unità di Misura

S.S.: Sostanza secca

<: Il risultato è da intendersi inferiore al limite di quantificazione (LOQ)

Il risultato, così come espresso, è stato ottenuto mediante elaborazione dei dati espressamente sottoscritti da chi ha eseguito il campionamento e/o dalla Committenza.

L'incertezza indicata è l'incertezza estesa analitica corrispondente ad un fattore di copertura k approssimato a 2 che, per una distribuzione normale dei dati, corrisponde ad un intervallo di fiducia del 95%.

Per i parametri microbiologici, l'intervallo di confidenza è calcolato con un fattore di copertura pari a 2 e con un livello di fiducia del 95%.

I risultati riportati sul rapporto di prova non sono corretti per il fattore di recupero in quanto il medesimo rientra nei limiti di accettabilità, qualora previsti, dei singoli metodi di prova.

I giudizi di conformità / non conformità eventualmente riportati si riferiscono ai parametri analizzati e si basano sul confronto del risultato con i valori di riferimento senza considerare l'incertezza e/o l'intervallo di confidenza della misura.

Le sommatorie di più composti, qualora presenti, sono state calcolate con il criterio lower bound; il LOQ della somma corrisponde al LOQ più elevato tra quelli determinati per le singole sostanze concorrenti alla sommatoria.

Il laboratorio declina ogni responsabilità in merito ai dati forniti dal cliente.

Ove i metodi lo richiedono, si garantisce il rispetto di tutte le condizioni ambientali necessarie al corretto svolgimento delle prove analitiche.

I risultati riportati nel presente rapporto di prova si riferiscono unicamente al campione effettivamente sottoposto a prova e, se fornito dal cliente, così come ricevuto.

Nel caso in cui il campione si presenti con alterazioni tali da poter influenzare i risultati analitici, ma il cliente ne chieda comunque l'analisi, il laboratorio declina ogni responsabilità.

Persone che possono autorizzare i Rapporti di Prova:

Dott. Massimiliano Brignone, Direttore della Sede di Cairo Montenotte

Dott. Stefano Pinna, Direttore della Sede di Porto Torres

Dott.ssa Tiziana Giusto, Direttore Responsabile del Laboratorio Rifiuti

Dott. Glauco Barbero, Responsabile del Settore Aria, Acqua, Terre di Cairo Montenotte

Dott.ssa Barbara Bergero, Responsabile del Settore Microbiologia, Microscopia, Ecotossicologia

Dott.ssa Elena Solari, Vice Responsabile del Settore Microbiologia, Microscopia, Ecotossicologia

Dott.ssa Silvia Mirengo, Coordinatore Laboratorio Rifiuti

Il presente rapporto di prova è firmato digitalmente da:

Documento firmato digitalmente ai sensi del D Lgs N.82 del 7 marzo 2005 e s.m.i

I risultati contenuti nel presente Rapporto di prova si riferiscono esclusivamente al campione oggetto di analisi. Il presente Rapporto di prova non può essere riprodotto parzialmente, salvo autorizzazione scritta di Chelab.

CHELAB S.r.l. - Socio Unico, Company subject to the direction and coordination of Mérieux NutriSciences Corporation

Head Office: Via Fratta 25 31023 Resana, Italy Phone +39 0423.7177 Fax +39 0423.715058 www.merieuxnutrisciences.com/it

VAT nr. IT 01500900269, R.E.A Treviso n. 156079 Fully paid up € 103.480,00.

Segue rapporto di prova 25LA25432 rev.00

Dott. Glauco Barbero
Ordine Interprovinciale dei Chimici e dei Fisici
della Liguria n°1204

----- **Fine rapporto di prova** -----

Documento firmato digitalmente ai sensi del D Lgs N.82 del 7 marzo 2005 e s.m.i

I risultati contenuti nel presente Rapporto di prova si riferiscono esclusivamente al campione oggetto di analisi. Il presente Rapporto di prova non può essere riprodotto parzialmente, salvo autorizzazione scritta di Chelab.

CHELAB S.r.l. - Socio Unico, Company subject to the direction and coordination of Mérieux NutriSciences Corporation

Head Office: Via Fratta 25 31023 Resana, Italy Phone +39 0423.7177 Fax +39 0423.715058 www.merieuxnutrisciences.com/it

VAT nr. IT 01500900269, R.E.A Treviso n. 156079 Fully paid up € 103.480,00.