

EDISON NEXT ENVIRONMENT Srl Via Acqui, 86 - 10098 Rivoli (TO) Tel. +39 011 9513 901 – Fax +39 011 9513 665 info_edisonnextenvironment@edison.it nextenvironment@pec.edison.it www.edisonnext.it Capitale Sociale euro 1.000.000,00 i.v. Reg. Imprese - C.F. e P. IVA n. 11716780017 Direzione e coordinamento ex. Art. 2497 cc da parte di Edison SpA		Protocollo: REL/U/2025/001197		
		Codifica documento: INT_25_02845		
		Descrizione elaborato: Relazione Tecnica		
Sede operativa A <input checked="" type="checkbox"/>	Sede operativa B <input type="checkbox"/>	Pagina 1 di 19		
Via Acqui, 86 10098 Rivoli (TO) Tel. +39 011 9513 901 Fax +39 011 9513 665	Via ex Aeroporto c/o Consorzio "Il Sole – Lotto G1 80038 Pomigliano d'arco (NA) Tel. +39 081 3445075 Fax +39 081 3445071	Allegati: 4		
		Note:		
PEDELOMBARDA NUOVA S.C.P.A. MONITORAGGIO COMPONENTE ATMOSFERA CORSO D'OPERA - 28 LUGLIO - 2 AGOSTO 2025				
LISTA DI DISTRIBUZIONE: Pedelombarda nuova S.c.p.A. Via Adige 19 20135 Milano				
Rev.	[Indicare brevemente motivo della Revisione. In caso di Rev.00 indicare Prima Emissione]			
	Data	Elaborazione	Verifica	Approvazione
00	30/09/25	Firmato elettronicamente da Donato Troiano Project Manager	Firmato elettronicamente da Nicola Molicacolella Responsabile campionamento e analisi di campo aria	Firmato elettronicamente da Marco Scarrone Responsabile Environment and Safety Advisory

INDICE

1. PREMESSA.....	3
2. DOCUMENTAZIONE DI RIFERIMENTO	4
3. PARAMETRI E STAZIONI DI MONITORAGGIO	4
3.1 MONITORAGGIO PM _{2,5} , PM ₁₀ E DIOSSINE: STRUMENTAZIONE, METODICHE ED ATTIVITÀ ESEGUITE 5	
3.2 MONITORAGGIO PARAMETRI METEOROLOGICI.....	6
4. RISULTATI DEL MONITORAGGIO	7
5. RISULTATI DEL RILIEVO DEI PARAMETRI METEOROLOGICI	15

ALLEGATI:

ALLEGATO 1: SCHEDE UBICAZIONI STAZIONI RECETTORI

ALLEGATO 2: GRAFICI STAZIONE METEOROLOGICA ARPA MARIANO COMENSE

ALLEGATO 3: GRAFICI CURVA LIMITE

ALLEGATO 4: RAPPORTI DI PROVA

1. PREMESSA

Il presente documento illustra i risultati del monitoraggio ambientale Corso d'opera della componente atmosfera eseguito da Edison Next Environment S.r.l. su incarico di Consorzio Pedelombarda Nuova S.c.p.A. e condotto secondo quanto riportato nel documento *"Siti Contaminati – Progetto esecutivo di bonifica area ex Icmesa – Piano di monitoraggio polveri e Diossine – Definizione dei limiti di attenzione e di intervento"*.

Le attività di monitoraggio ambientale Corso D'Operam in oggetto sono state svolte, a partire dal 28 Luglio al 2 Agosto 2025, su n°7 stazioni recettori situati lungo l'asse viario SS 35 dei Giovi nel comune di Cesano Maderno, Seveso e Meda, in conformità al Piano di monitoraggio di riferimento, di cui sopra.

I parametri monitorati sono stati PM_{2,5}, PM₁₀ e Diossine.



Figura 1.1: Inquadramento dell'area di intervento.

2. DOCUMENTAZIONE DI RIFERIMENTO

Le attività sono state eseguite in conformità ai criteri metodologici indicati nel documento di riferimento “Siti Contaminati – Progetto esecutivo di bonifica area ex-Icmesa – Piano di monitoraggio polveri e Diossine – Definizione dei limiti di attenzione e di intervento”.

I principali riferimenti tecnico-normativi considerati per eseguire le attività sono le seguenti:

- D.Lgs. n. 152/2006 e s.m.i. “Norme in materia ambientale” – Parte Quinta concernente “Norme in materia di tutela dell’aria e di riduzione delle emissioni in atmosfera”
- D.Lgs. n. 155/2010 e s.m.i. “Attuazione della Direttiva Europea 2008/50/CE relativa alla qualità dell’aria ambiente e per un’aria più pulita in Europa”
- Campionamento PM_{2,5} e PM₁₀: Norma EN 12341:2023;
- Campionamento Diossina: Norma EPA TO-9A 1999.
- Analisi Diossina: Norma EPA 1613 B 1994.
-

3. PARAMETRI E STAZIONI DI MONITORAGGIO

In accordo con quanto richiesto, le attività di monitoraggio hanno interessato i seguenti parametri:

- PM_{2,5};
- PM₁₀
- Diossine.

Le attività di rilievo, descritte nel successivo paragrafo, sono state eseguite in corrispondenza delle n. 7 stazioni recettori previste dal Piano di Monitoraggio ambientale di riferimento.

In particolare, l’ubicazione delle n°7 stazioni recettori sono riportate in tabella 3.1 con coordinate WGS 84 (EPSG 4326). In allegato 1 si riportano le schede dedicate.

Punti di monitoraggio	Coordinate geografiche WGS 84	
	X	Y
PM A1	9.154505	45.652225
PM A2	9.155600	45.654534
PM A3	9.156244	45.648260
PM A4	9.157788	45.642632
PM A5	9.162091	45.634271
PM A7	9.163856	45.624702
PM A10	9.155034	45.649868
Centralina meteo	9.162091	45.634271

Tabella 3.1 – Coordinate stazioni recettori

3.1 MONITORAGGIO PM_{2,5}, PM₁₀ E DIOSSINE: STRUMENTAZIONE, METODICHE ED ATTIVITÀ ESEGUITE

Il monitoraggio delle polveri è stato eseguito in simultanea sulle stazioni recettori PM A1, PM A2, PM A3, PM A 4, PM A5, PM A7 e PM A10 dal 28 luglio al 2 agosto 2025.

In ognuno dei punti di indagine sopra descritti è stato condotto un monitoraggio per 6 giorni continuativi.

Per l'esecuzione del monitoraggio sono state utilizzate le seguenti strumentazioni:

- Particolato: Campionatore automatico sequenziale per esterni mod SkyPost della TCR Tecora o mod. Gemini di Dadolab. Il sistema di campionamento permette il monitoraggio in continuo del particolato atmosferico. Le caratteristiche pneumatiche garantiscono un campionamento a portata costante ad un valore di 2,3 m³/h. Il prelievo dell'aria avviene attraverso un'appropriata testa di campionamento e un successivo separatore a impatto inerziale che permette la separazione delle diverse frazioni di particolato. La frazione di PM₁₀ e PM_{2,5} così ottenuta viene trasportata su mezzo filtrante costituito da una membrana in fibra di vetro del diametro di 47 mm che viene trasportata in appositi contenitori codificati. I tempi di campionamento vengono programmati dall'operatore. Il campionatore è in grado di ripartire automaticamente dopo ogni eventuale interruzione di corrente e di registrare la data e l'ora di ogni interruzione di corrente che abbia durata superiore al minuto. Il sistema fornisce all'operatore un'interfaccia tramite la quale visualizzare a richiesta i dati relativi al campionamento in corso e quelli relativi a misure già effettuate. In caso di perdita temporanea dell'alimentazione di rete, il sistema mantiene integro il proprio orologio di sistema e i dati fino allora memorizzati per un periodo di almeno 7 giorni senza alimentazione di rete. Al momento del ripristino dell'alimentazione il campionatore può automaticamente riprendere le corrette sequenze di campionamento.

Ogni filtro campionato è stato analizzato presso Edison Next Environment Accreditato n° 02194 per la determinazione di:

- PM_{2,5} e PM₁₀ secondo la UNI EN 12341:2023. L'analisi consiste in una differenza di pesata delle membrane pre e post campionamento opportunamente stabilizzate per temperatura ed umidità come prescritto dalla norma. La concentrazione del parametro è individuata come rapporto tra il delta delle pesate ed il volume di aria campionato.
- Diossine: Campionatore ad alto volume "stand alone" per esterni Echo Hi-Vol della TCR Tecora o Air Flow HVS - Alto volume di AMS Analitica. Il sistema è costituito da una pompa ad alto flusso dotata di un alloggiamento per filtri del diametro di 102 mm e un alloggiamento per cartucce assorbenti conforme alla norma EPA-TO09. Nel monitoraggio condotto sono stati utilizzati filtri in fibra di vetro e cartucce PUF impostando l'aspirazione a 250 l/m per 24 ore. Nel corso del monitoraggio sono stati monitorati 7 giorni consecutivi. I filtri e Puf campionati, sono analizzati dal Laboratorio Mérieux NutriSciences – Chelab S.r.l. Accreditato n° 0288 L. Per le analisi delle diossine è stato applicato il metodo di prova EPA 1613 B 1994.

3.2 MONITORAGGIO PARAMETRI METEOROLOGICI

Nel corso del periodo di monitoraggio si è provveduto al rilievo dei parametri meteorologici in virtù dell'installazione della centralina meteorologica Davis Vantage Pro 2 in corrispondenza di un'ubicazione "baricentrica" rispetto alle varie stazioni ricettori.



Figura 3.2.1 – Centralina meteorologica con coordinate WGS 84 (EPSG 4326) X 9.162091, Y 45.634271

La centralina è rimasta in funzione per tutta la durata del monitoraggio atmosferico, nel dettaglio sono stati rilevati i dati dalle ore 00:00 del 28/07/2025 alle ore 23:59 del 02/08/2025.

Nel corso del monitoraggio sono stati rilevati i seguenti parametri:

- Temperatura (°C)
- Umidità (%)
- Pressione atmosferica (mBar)
- Direzione dei venti (°N)
- Velocità del vento (m/s)
- Precipitazioni (mm);
- Radiazione solare.

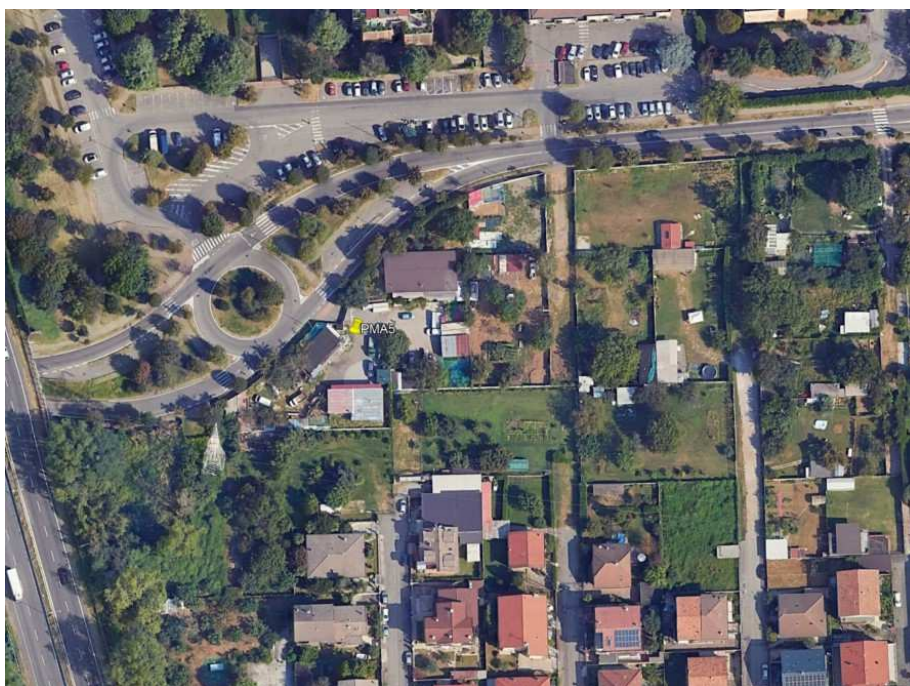
4. RISULTATI DEL MONITORAGGIO

Nella settimana oggetto della presente relazione sono state eseguite attività di movimentazione terreno e collaudo all'interno delle aree sorgenti nel lotto 3 var e lotto 4.

Il monitoraggio è stato eseguito presso i recettori seguenti:

- PM A1 funzionale al Lotto 1
- PM A2 funzionale al Lotto 1
- PM A3 funzionale al Lotto 2
- PM A4 funzionale al Lotto 2A
- PM A5 funzionale al Lotto 3
- PM A7 funzionale al Lotto 4;
- PM A10 funzionale al Lotto 1 e 2.

Si riportano, suddivise per Stazione recettore, le tabelle con i valori medi giornalieri di PM_{2,5} e PM₁₀.

Statistica Monitoraggio PM A1		
	PM _{2,5} µg/m ³	PM ₁₀ µg/m ³
28/07/2025	4,02	6,06
29/07/2025	5,22	13,26
30/07/2025	5,55	9,12
31/07/2025	8,10	11,01
01/08/2025	11,17	14,17
02/08/2025	5,03	5,75
Media	6,52	9,90
Massimo	11,17	14,17
Mediana	5,39	10,07

Statistica Monitoraggio PM A2		
	PM _{2,5} µg/m ³	PM ₁₀ µg/m ³
28/07/2025	6,53	9,05
29/07/2025	8,64	11,37
30/07/2025	5,70	13,60
31/07/2025	9,18	16,13
01/08/2025	8,39	13,84
02/08/2025	4,09	6,93
Media	7,09	11,82
Massimo	9,18	16,13
Mediana	7,46	12,49

Statistica Monitoraggio PM A3		
	PM _{2,5} µg/m ³	PM ₁₀ µg/m ³
28/07/2025	6,83	11,54
29/07/2025	9,31	13,96
30/07/2025	6,10	9,80
31/07/2025	10,53	14,48
01/08/2025	10,07	14,92
02/08/2025	5,93	7,60
Media	8,13	12,05
Massimo	10,53	14,92
Mediana	8,07	12,75

Statistica Monitoraggio PM A4		
	PM _{2,5} µg/m ³	PM ₁₀ µg/m ³
28/07/2025	7,86	11,60
29/07/2025	10,30	14,78
30/07/2025	6,46	10,44
31/07/2025	12,33	17,40
01/08/2025	11,01	16,86
02/08/2025	6,66	7,22
Media	9,10	13,05
Massimo	12,33	17,40
Mediana	9,08	13,19

Statistica Monitoraggio PM A5		
	PM _{2,5} µg/m ³	PM ₁₀ µg/m ³
28/07/2025	6,31	7,64
29/07/2025	4,43	6,24
30/07/2025	5,80	9,01
31/07/2025	9,34	15,04
01/08/2025	10,31	18,88
02/08/2025	3,71	5,72
Media	6,65	8,54
Massimo	10,31	18,88
Mediana	6,06	6,98

Statistica Monitoraggio PM A7		
	PM _{2,5} µg/m ³	PM ₁₀ µg/m ³
28/07/2025	7,50	11,46
29/07/2025	8,80	10,04
30/07/2025	5,85	18,40
31/07/2025	6,50	11,32
01/08/2025	4,17	13,99
02/08/2025	10,11	10,24
Media	7,16	12,58
Massimo	10,11	18,40
Mediana	7,00	11,39

Statistica Monitoraggio PM A10		
	PM _{2,5} µg/m ³	PM ₁₀ µg/m ³
28/07/2025	1,20	6,99
29/07/2025	7,65	15,05
30/07/2025	8,67	9,45
31/07/2025	8,32	13,19
01/08/2025	7,84	15,87
02/08/2025	5,08	7,37
Media	6,46	11,32
Massimo	8,67	15,87
Mediana	7,75	11,32

Secondo quanto riportato nel documento *“Siti Contaminati – Progetto esecutivo di bonifica area ex-Icmesa – Piano di monitoraggio polveri e Diossine – Definizione dei limiti di attenzione e di intervento”*, al capito 5.3.1, si è poi proceduto, secondo il metodo della curva limite, alla verifica di eventuali superamenti delle concentrazioni ottenute presso i recettori con i dati delle centraline ARPA.

Le centraline ARPA di riferimento sono le seguenti:

- Cantù (Co) – codice stazione 6959;
- Meda (MB) - codice stazione 6910;
- Monza Macchiavelli (MB) – codice stazione 9890;
- Monza Parco (MB) – codice stazione 17290;
- Saronno (VA) – codice stazione 6915;
- Milano Marche (MI) – codice stazione 20429;
- Milano Pascal (MI) – codice stazione 10273.

I grafici e le tabelle vengono riportati in allegato 3.

Nella tabella successiva si riportano i valori delle Diossine espressi in fg/m3.

In Allegato 4 vengono riportati i rapporti di prova analitici in fg assoluti.

Data campionamento inizio	28 lug ore 8:00 – 03 ago ore 08:00	28 lug ore 8:00 – 03 ago ore 08:00	28 lug ore 8:00 – 03 ago ore 08:00	28 lug ore 8:00 – 03 ago ore 08:00	28 lug ore 8:00 – 03 ago ore 08:00	28 lug ore 8:00 – 03 ago ore 08:00	28 lug ore 8:00 – 03 ago ore 08:00	Limite line guida L.A.I.
Descrizione Campione	Recettore PM A1	Recettore PM A2	Recettore PM A3	Recettore PM A4	Recettore PM A5	Recettore PM A7	Recettore PM A10	
Volume campionato [m ³]	2162	2163	2166	2164	2165	2162	2163	
1,2,3,4,6,7,8-eptaclorodibenzo-p-diossina (HpCDD) (fg/m3)	< 9,250	< 9,246	< 9,233	< 9,242	< 9,237	18,038	< 9,246	-----
1,2,3,4,6,7,8-eptaclorodibenzofurano (HpCDF) (fg/m3)	< 9,250	< 9,246	< 9,233	10,628	29,099	43,015	< 9,246	-----
1,2,3,4,7,8-esaclorodibenzo-p-diossina (HxCDD) (fg/m3)	< 9,250	< 9,246	< 9,233	< 9,242	< 9,237	< 9,250	< 9,246	-----
1,2,3,4,7,8-esaclorodibenzofurano (HxCDF) (fg/m3)	< 4,625	< 4,623	< 4,616	< 4,621	< 4,618	< 4,625	< 4,623	-----
1,2,3,4,7,8,9-eptaclorodibenzofurano (HpCDF) (fg/m3)	< 4,625	< 4,623	< 4,616	< 4,621	< 4,618	< 4,625	< 4,623	-----
1,2,3,6,7,8-esaclorodibenzo-p-diossina (HxCDD) (fg/m3)	< 4,625	< 4,623	< 4,616	< 4,621	< 4,618	< 4,625	< 4,623	-----
1,2,3,6,7,8-esaclorodibenzofurano (HxCDF) (fg/m3)	< 4,625	< 4,623	< 4,616	< 4,621	5,542	< 4,625	< 4,623	-----
1,2,3,7,8-pentaclorodibenzo-p-diossina (PeCDD) (fg/m3)	< 4,625	< 4,623	< 4,616	< 4,621	< 4,618	< 4,625	< 4,623	-----
1,2,3,7,8-pentaclorodibenzofurano (PeCDF) (fg/m3)	< 4,625	< 4,623	< 4,616	< 4,621	< 4,618	< 4,625	< 4,623	-----
1,2,3,7,8,9-esaclorodibenzo-p-diossina (HxCDD) (fg/m3)	< 4,625	< 4,623	< 4,616	< 4,621	< 4,618	< 4,625	< 4,623	-----
1,2,3,7,8,9-esaclorodibenzofurano (HxCDF) (fg/m3)	< 4,625	< 4,623	< 4,616	6,469	6,928	< 4,625	< 4,623	-----
2,3,4,6,7,8-esaclorodibenzofurano (HxCDF) (fg/m3)	< 4,625	< 4,623	< 4,616	< 4,621	< 4,618	6,012	< 4,623	-----
2,3,4,7,8-pentaclorodibenzofurano (PeCDF) (fg/m3)	< 4,625	< 4,623	< 4,616	5,083	6,004	< 4,625	< 4,623	-----
2,3,7,8-tetraclorodibenzo-p-diossina (TCDD) (fg/m3)	< 2,312	< 2,311	< 2,308	< 2,310	< 2,309	< 2,312	< 2,311	-----
2,3,7,8-tetraclorodibenzofurano (TCDF) (fg/m3)	< 2,312	< 2,311	< 2,308	< 2,310	2,54	< 2,312	< 2,312	-----
Ottacclorodibenzo-p-diossina (OCDD) (fg/m3)	< 9,250	< 9,246	< 9,233	< 9,242	12,009	46,253	< 9,246	-----
Ottacclorodibenzofurano (OCDF) (fg/m3)	< 9,250	< 9,246	< 9,233	< 9,242	28,637	64,754	< 9,246	-----
Sommatoria PCDD, PCDF I-TEQ (fg/m3)	< 2,312	< 2,311	< 2,308	2,680	3,602	< 2,312	< 2,311	150 (fg/m3)

Di seguito vengono sintetizzate le principali risultanze emerse in relazione a ciascuna stazione ricettore oggetto di rilievo:

Stazione recettore PM A1

Il monitoraggio delle polveri $PM_{2,5}$ ha evidenziato, nei giorni di campagna, una concentrazione media pari a $6,52 \mu g/m^3$ ed un valore massimo di concentrazione pari a $11,17 \mu g/m^3$ in data 1° agosto 2025. Il riferimento ($25 \mu g/m^3$ rif. limite definito dal D.Lgs. 155/2010 – 24 h – da non superare più di 35 volte per anno civile) non è stato superato.

Il monitoraggio delle polveri PM_{10} ha evidenziato, nei giorni di campagna, una concentrazione media pari a $9,90 \mu g/m^3$ ed un valore massimo di concentrazione pari a $14,17 \mu g/m^3$ in data 1° agosto 2025. Il riferimento ($50 \mu g/m^3$ rif. limite definito dal D.Lgs. 155/2010 – 24 h – da non superare più di 35 volte per anno civile) non è stato superato.

I valori relativi al recettore sono risultati essere al di sotto della curva limite e non sono state riscontrate anomalie (vedi allegato 3).

Il parametro Sommatoria Diossine ha registrato valori al di sotto del limite di rilevabilità strumentale ($< 2,312 fg/m^3$).

Stazione recettore PM A2

Il monitoraggio delle polveri $PM_{2,5}$ ha evidenziato, nei giorni di campagna, una concentrazione media pari a $7,09 \mu g/m^3$ ed un valore massimo di concentrazione pari a $9,18 \mu g/m^3$ in data 31 luglio 2025. Il riferimento ($25 \mu g/m^3$ rif. limite definito dal D.Lgs. 155/2010 – 24 h – da non superare più di 35 volte per anno civile) non è stato superato.

Il monitoraggio delle polveri PM_{10} ha evidenziato, nei giorni di campagna, una concentrazione media pari a $11,82 \mu g/m^3$ ed un valore massimo di concentrazione pari a $16,13 \mu g/m^3$ in data 31 luglio 2025. Il riferimento ($50 \mu g/m^3$ rif. limite definito dal D.Lgs. 155/2010 – 24 h – da non superare più di 35 volte per anno civile) non è stato superato.

I valori relativi al recettore sono risultati essere al di sotto della curva limite e non sono state riscontrate anomalie (vedi allegato 3).

Il parametro Sommatoria Diossine ha registrato valori al di sotto del limite di rilevabilità strumentale ($< 2,311 fg/m^3$).

Stazione recettore PM A3

Il monitoraggio delle polveri $PM_{2,5}$ ha evidenziato, nei giorni di campagna, una concentrazione media pari a $8,13 \mu g/m^3$ ed un valore massimo di concentrazione pari a $10,53 \mu g/m^3$ in data 31 luglio 2025. Il riferimento ($25 \mu g/m^3$ rif. limite definito dal D.Lgs. 155/2010 – 24 h – da non superare più di 35 volte per anno civile) non è stato superato.

Il monitoraggio delle polveri PM₁₀ ha evidenziato, nei giorni di campagna, una concentrazione media pari a 12,05 µg/m³ ed un valore massimo di concentrazione pari a 14,92 µg/m³ in data 1° agosto 2025. Il riferimento (50 µg/m³ rif. limite definito dal D.Lgs. 155/2010 – 24 h – da non superare più di 35 volte per anno civile) non è stato superato.

Tutti i valori relativi al recettore sono risultati essere al di sotto della curva limite e non sono state riscontrate anomalie (vedi allegato 3).

Il parametro Sommatoria Diossine ha registrato valori al di sotto del limite di rilevabilità strumentale (< 2,308 fg/m³).

Stazione recettore PM A4

Il monitoraggio delle polveri PM_{2,5} ha evidenziato, nei giorni di campagna, una concentrazione media pari a 9,10 µg/m³ ed un valore massimo di concentrazione pari a 12,33 µg/m³ in data 31 luglio 2025. Il riferimento (25 µg/m³ rif. limite definito dal D.Lgs. 155/2010 – 24 h – da non superare più di 35 volte per anno civile) non è stato superato.

Il monitoraggio delle polveri PM₁₀ ha evidenziato, nei giorni di campagna, una concentrazione media pari a 13,05 µg/m³ ed un valore massimo di concentrazione pari a 17,40 µg/m³ in data 31 luglio 2025. Il riferimento (50 µg/m³ rif. limite definito dal D.Lgs. 155/2010 – 24 h – da non superare più di 35 volte per anno civile) non è stato superato.

Tutti i valori relativi al recettore sono risultati essere al di sotto della curva limite e non sono state riscontrate anomalie (vedi allegato 3).

Il parametro Sommatoria Diossine ha registrato un valore di 2,680 fg/m³.

Stazione recettore PM A5

Il monitoraggio delle polveri PM_{2,5} ha evidenziato, nei giorni di campagna, una concentrazione media pari a 6,65 µg/m³ ed un valore massimo di concentrazione pari a 10,31 µg/m³ in data 1° agosto 2025. Il riferimento (25 µg/m³ rif. limite definito dal D.Lgs. 155/2010 – 24 h – da non superare più di 35 volte per anno civile) non è stato superato.

Il monitoraggio delle polveri PM₁₀ ha evidenziato, nei giorni di campagna, una concentrazione media pari a 8,54 µg/m³ ed un valore massimo di concentrazione pari a 18,88 µg/m³ in data 1° agosto 2025. Il riferimento (50 µg/m³ rif. limite definito dal D.Lgs. 155/2010 – 24 h – da non superare più di 35 volte per anno civile) non è stato superato.

I valori relativi al recettore sono risultati essere al di sotto della curva limite e non sono state riscontrate anomalie (vedi allegato 3).

Il parametro Sommatoria Diossine ha registrato un valore di 3,602 fg/m³.

Stazione recettore PM A7

Il monitoraggio delle polveri PM_{2,5} ha evidenziato, nei giorni di campagna, una concentrazione media pari a 7,16 µg/m³ ed un valore massimo di concentrazione pari a 10,11 µg/m³ in data 2 agosto 2025. Il riferimento (25 µg/m³ rif. limite definito dal D.Lgs. 155/2010 – 24 h – da non superare più di 35 volte per anno civile) non è stato superato.

Il monitoraggio delle polveri PM₁₀ ha evidenziato, nei giorni di campagna, una concentrazione media pari a 12,58 µg/m³ ed un valore massimo di concentrazione pari a 18,40 µg/m³ in data 30 luglio 2025. Il valore limite pari a 50 µg/m³ (rif. limite definito dal D.Lgs. 155/2010 – 24 h – da non superare più di 35 volte per anno civile) non è stato superato.

Tutti i valori relativi al recettore sono risultati essere al di sotto della curva limite e non sono state riscontrate anomalie (vedi allegato 3).

Il parametro Sommatoria Diossine ha registrato valori al di sotto del limite di rilevabilità strumentale (< 2,312 fg/m³).

Stazione recettore PM A10

Il monitoraggio delle polveri PM_{2,5} ha evidenziato, nei giorni di campagna, una concentrazione media pari a 6,46 µg/m³ ed un valore massimo di concentrazione pari a 8,67 µg/m³ in data 30 luglio 2025. Il riferimento (25 µg/m³ rif. limite definito dal D.Lgs. 155/2010 – 24 h – da non superare più di 35 volte per anno civile) non è stato superato.

Il monitoraggio delle polveri PM₁₀ ha evidenziato, nei giorni di campagna, una concentrazione media pari a 11,32 µg/m³ ed un valore massimo di concentrazione pari a 15,87 µg/m³ in data 1° agosto. Il valore limite pari a 50 µg/m³ (rif. limite definito dal D.Lgs. 155/2010 – 24 h – da non superare più di 35 volte per anno civile) non è stato superato.

Tutti i valori relativi al recettore sono risultati essere al di sotto della curva limite e non sono state riscontrate anomalie (vedi allegato 3).

Il parametro Sommatoria Diossine ha registrato valori al di sotto del limite di rilevabilità strumentale (< 2,311 fg/m³).

5. RISULTATI DEL RILIEVO DEI PARAMETRI METEOROLOGICI

In Tabella 5.1 è riportata una tabella riassuntiva del rilievo dei parametri meteorologici. Per ogni giorno viene riportata la media dei valori registrati, ad eccezione della precipitazione dove è riportato il dato giornaliero cumulativo.

Dalla Figura 5.1 alla Figura 5.6 sono riportati gli andamenti grafici dei parametri osservati nel corso del periodo di monitoraggio.

In generale le condizioni meteorologiche osservate nel periodo hanno fatto registrare una temperatura media di 22,3 °C (Temperatura min 14,54°C e temperatura max 30,23°C). La velocità del vento media osservata risulta pari a circa 0,52 m/s, con variazione da calma di vento a 1,50 m/s e con direzione prevalente da SE.

Sull'intero periodo si sono registrati 14,8 mm di pioggia cumulati.

Giorno	Temperatura media (°C)	Umidità media (%)	Pressione media (hPa)	Velocità vento media (m/s)	Precipitazione (mm)
28/07/2025	22,1	51,1	985,47	0,5	0,2
29/07/2025	22,9	45,8	990,34	0,4	0,0
30/07/2025	22,7	46,6	993,65	0,8	0,0
31/07/2025	23,5	48,2	993,15	0,2	0,0
01/08/2025	21,7	55,4	990,47	0,5	3,2
02/08/2025	20,9	57,5	988,00	0,7	11,4

In Allegato 3, in accordo con quanto richiesto nel documento *“Siti Contaminati – Progetto esecutivo di bonifica area ex-Icmesa – Piano di monitoraggio polveri e Diossine – Definizione dei limiti di attenzione e di intervento”*, i dati acquisiti, sono stati confrontati con i dati della stazione meteorologica ARPA più vicina e corrispondente a quella di Mariano Comense.



Figura 5.5: Andamento grafico della radiazione solare



Figura 5.6: Andamento grafico Precipitazioni

Rosa dei Venti - 28 lug - 2 ago 2025

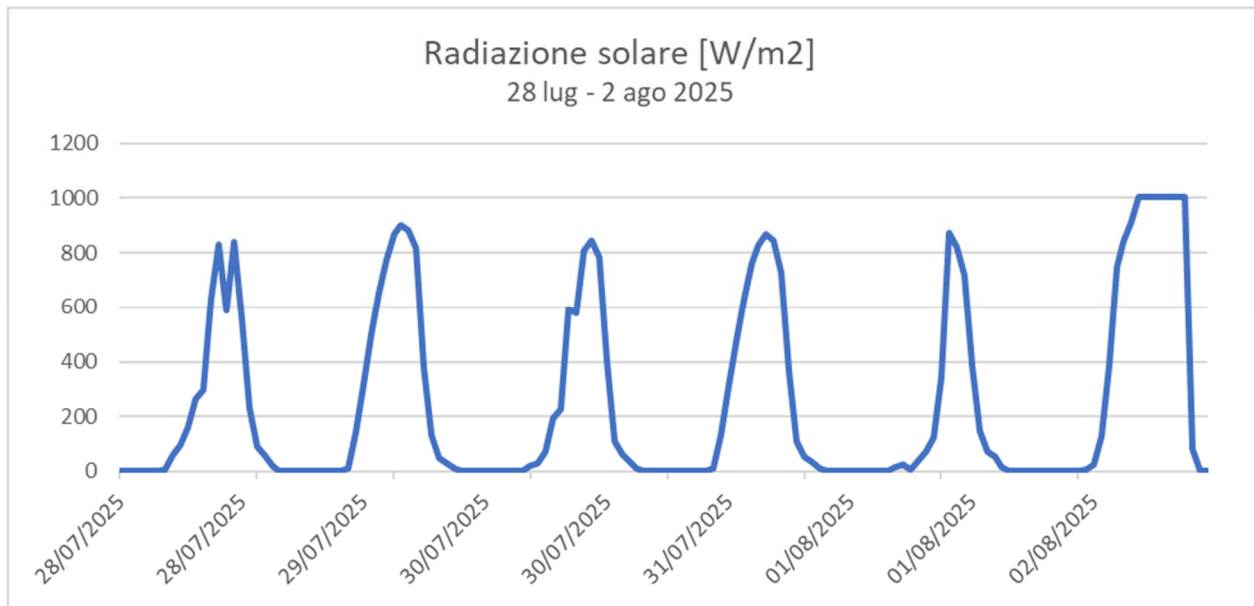

Figura 5.7: Rosa dei Venti

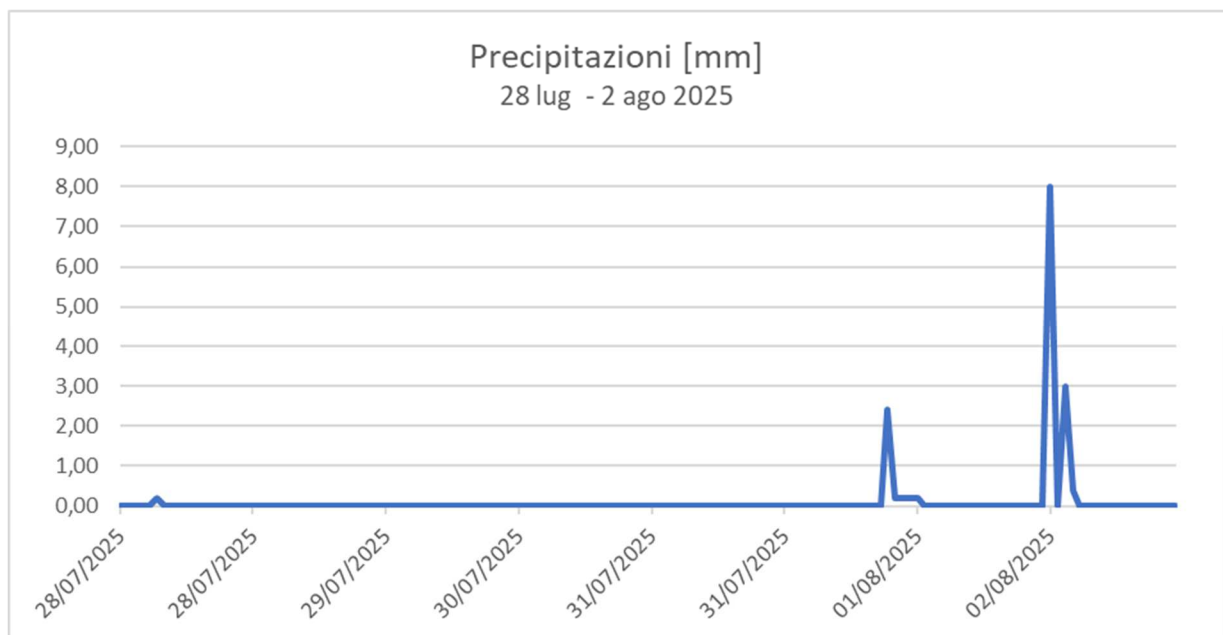
Protocollo: REL/U/2025/001197
Codifica documento: INT_25_02845
Descrizione elaborato: Relazione

ALLEGATO 1:

Schede Ubicazioni Stazioni Recettori

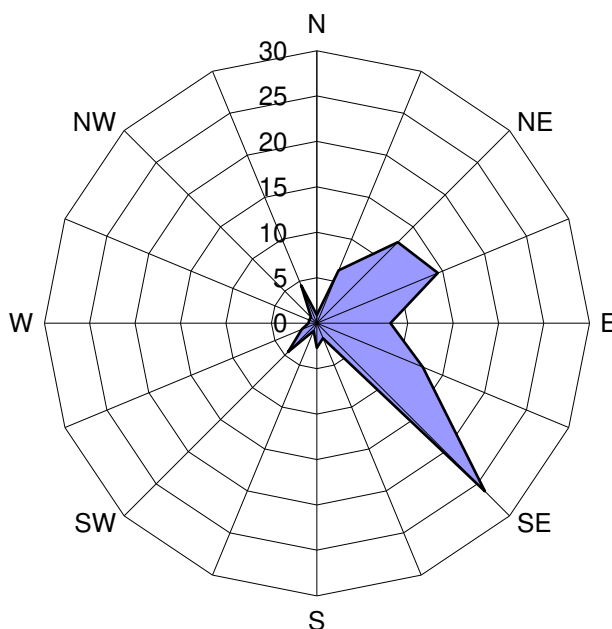
Monitoraggio Qualità dell'aria

CODICE PUNTO
PM A1
WGS 84 EPSG:4326

X: 9.154505

Y: 45.652225

INDIRIZZO

Via Treviso – Meda

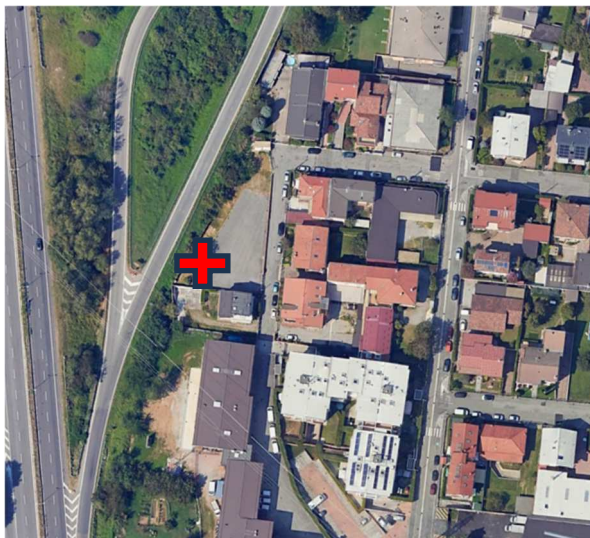

Ubicazione da foto aerea



Dettaglio ubicazione strumentazione

Monitoraggio Qualità dell'aria

CODICE PUNTO
PM A2
WGS 84 EPSG:4326

X: 9.155600

Y: 45.654534

INDIRIZZO

Via Carnia - Meda



Ubicazione da foto aerea



Dettaglio ubicazione strumentazione

Monitoraggio Qualità dell'aria

CODICE PUNTO
PM A3
WGS 84 EPSG:4326

X: 9.156244

Y: 45.648260

INDIRIZZO

Via della Roggia 69 – Seveso

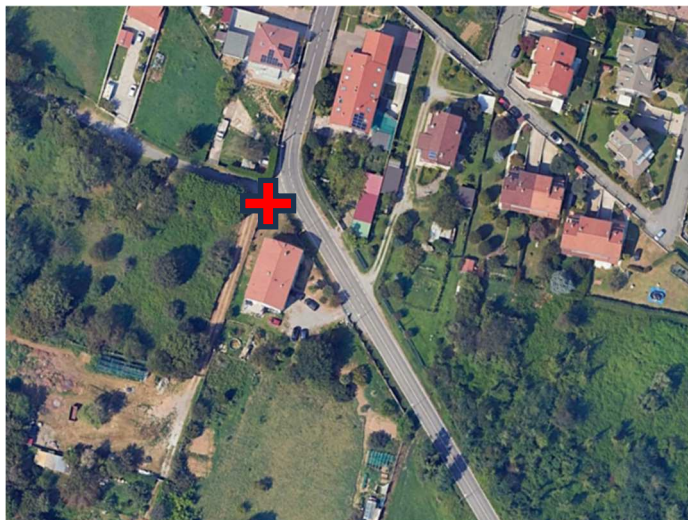

Ubicazione da foto aerea



Dettaglio ubicazione strumentazione

Monitoraggio Qualità dell'aria

CODICE PUNTO	PM A4	
WGS 84 EPSG:4326	X: 9.157788	Y: 45.642632
INDIRIZZO	Via del Tramonto 26 – Seveso	

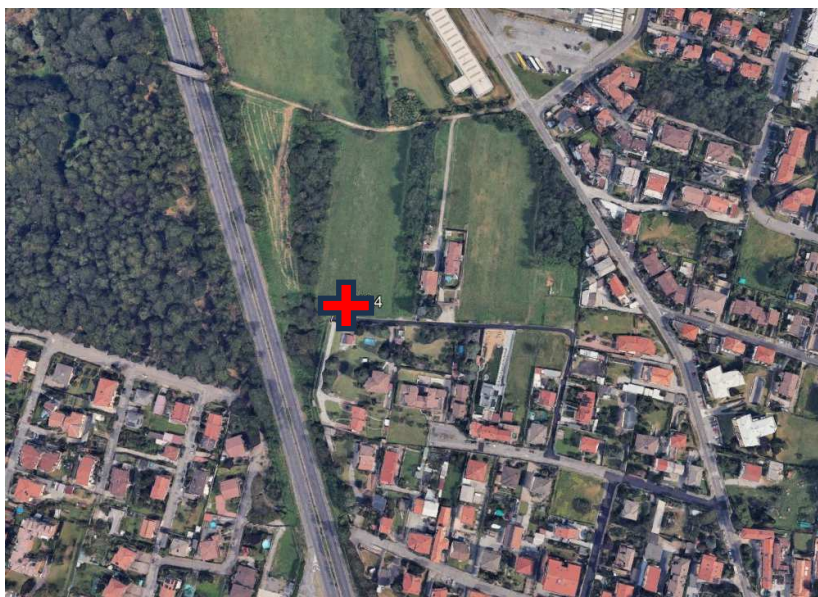

Ubicazione da foto aerea



Dettaglio ubicazione strumentazione

Monitoraggio Qualità dell'aria

CODICE PUNTO	PM A5	
WGS 84 EPSG:4326	X: 9.162091	Y: 45.634271
INDIRIZZO	Via Giovanni de Medici 60 – Cesano Maderno	

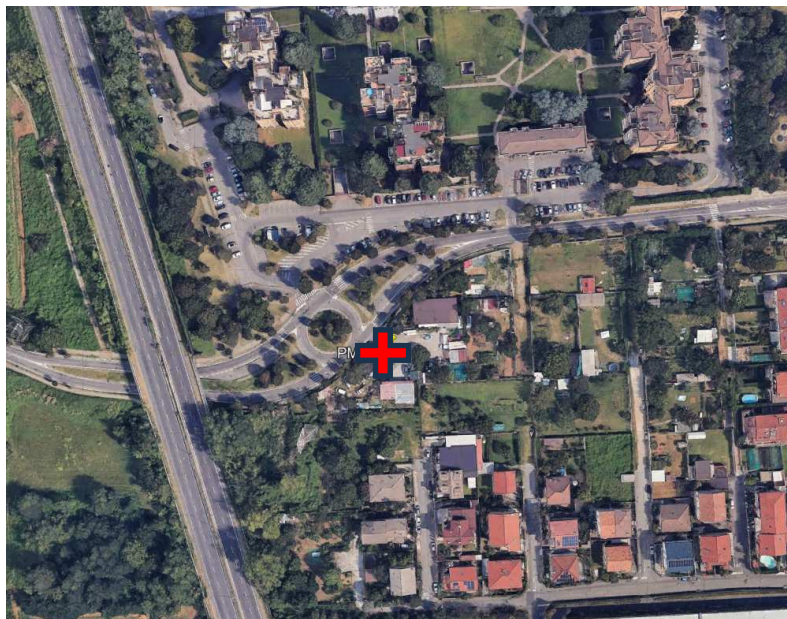

Ubicazione da foto aerea



Dettaglio ubicazione strumentazione

Monitoraggio Qualità dell'aria

CODICE PUNTO
PM A7
WGS 84 EPSG:4326

X: 9.163856

Y: 45.624702

INDIRIZZO

Via Sant'Eurasia – Cesano Maderno

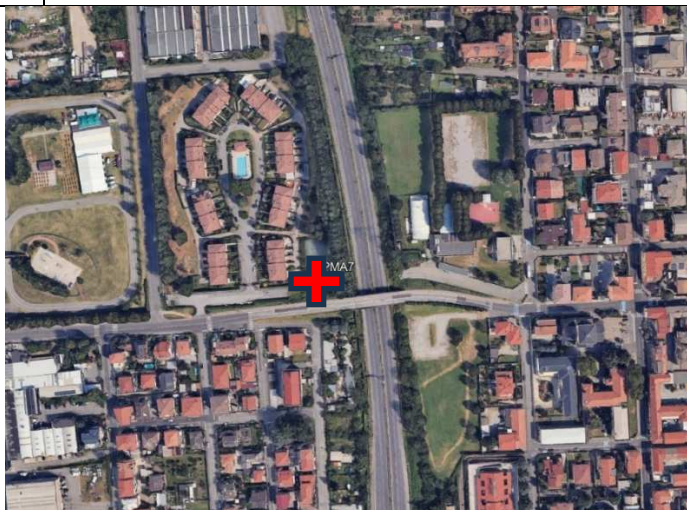

Ubicazione da fotoaerea



Dettaglio ubicazione strumentazione

Monitoraggio Qualità dell'aria

CODICE PUNTO

PM A10

WGS 84 EPSG:4326

X: 9.155034

Y: 45.649868

INDIRIZZO

Via Sant'Agostino 2 – Seveso

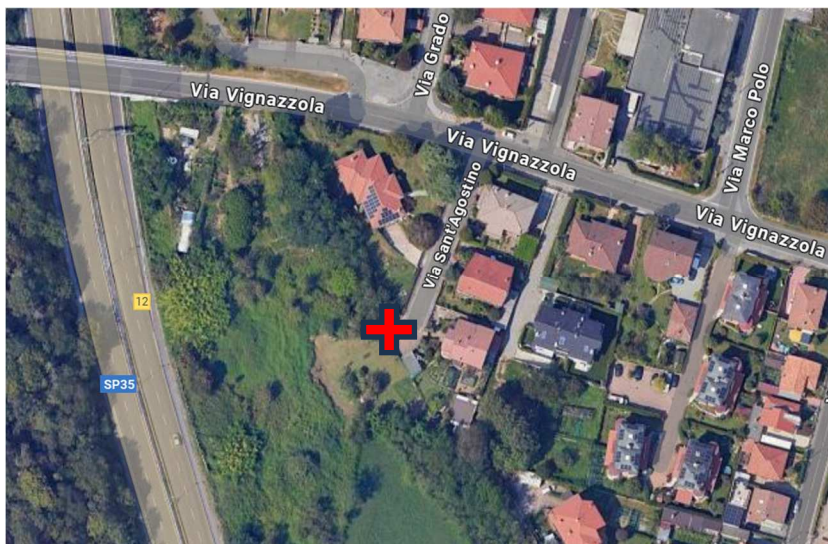

Ubicazione da fotoaerea



Dettaglio ubicazione strumentazione

ALLEGATO 2:**Dati stazione meteorologica ARPA di Mariano Comense**

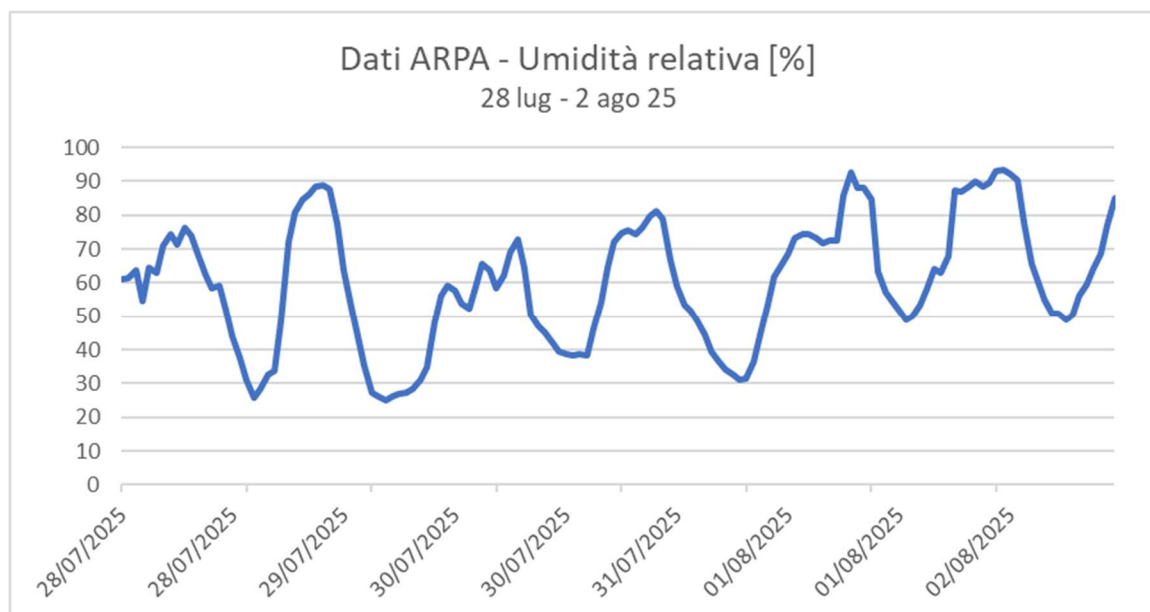
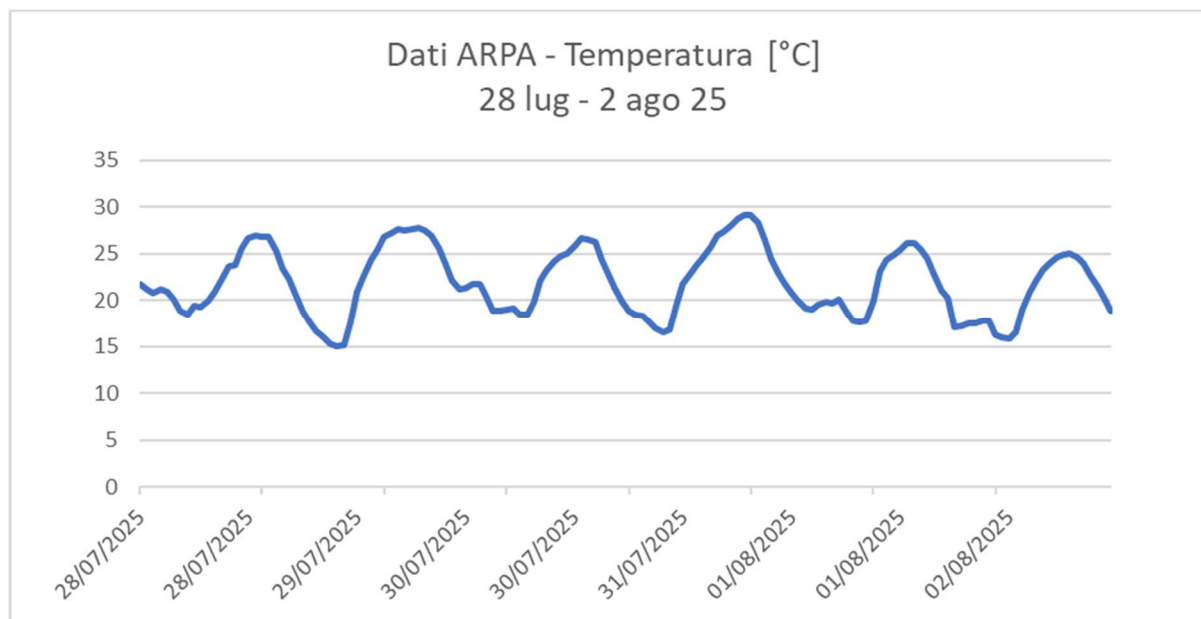

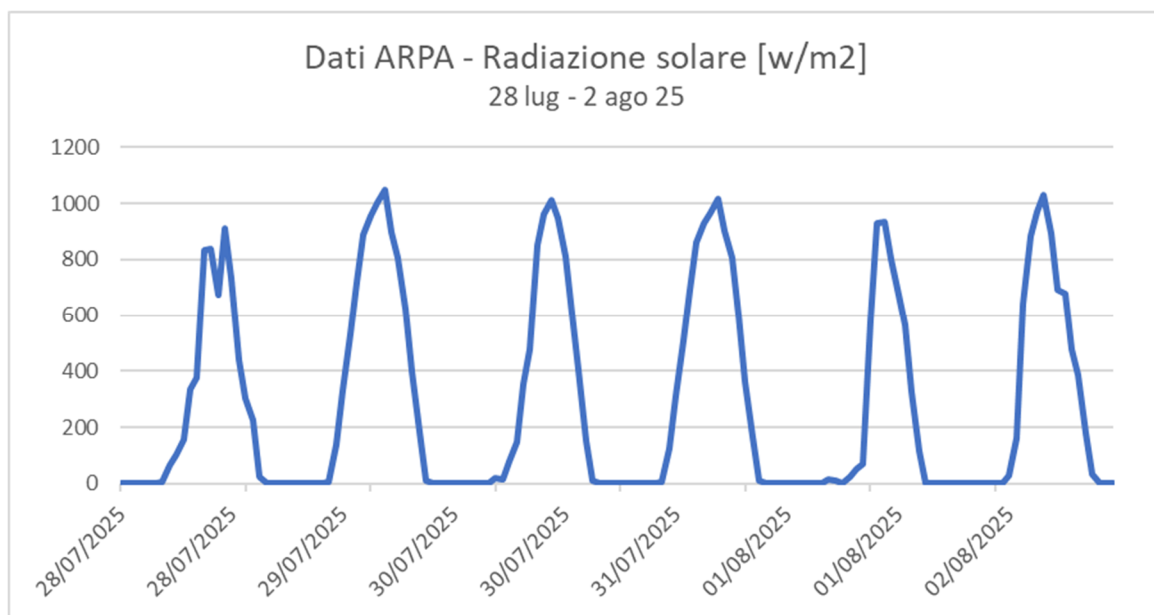
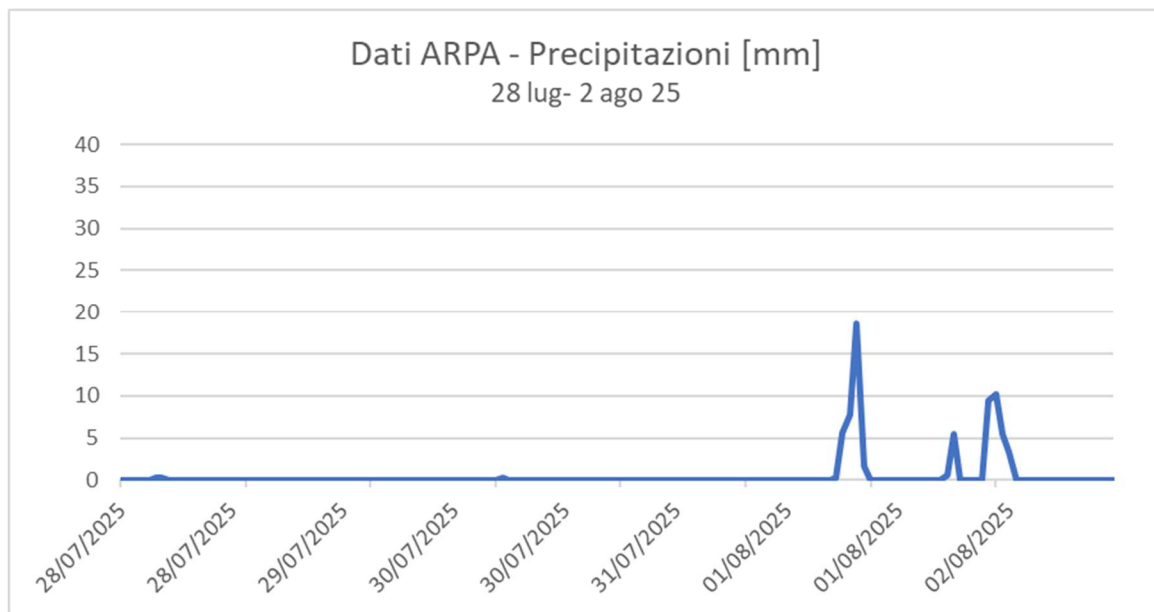

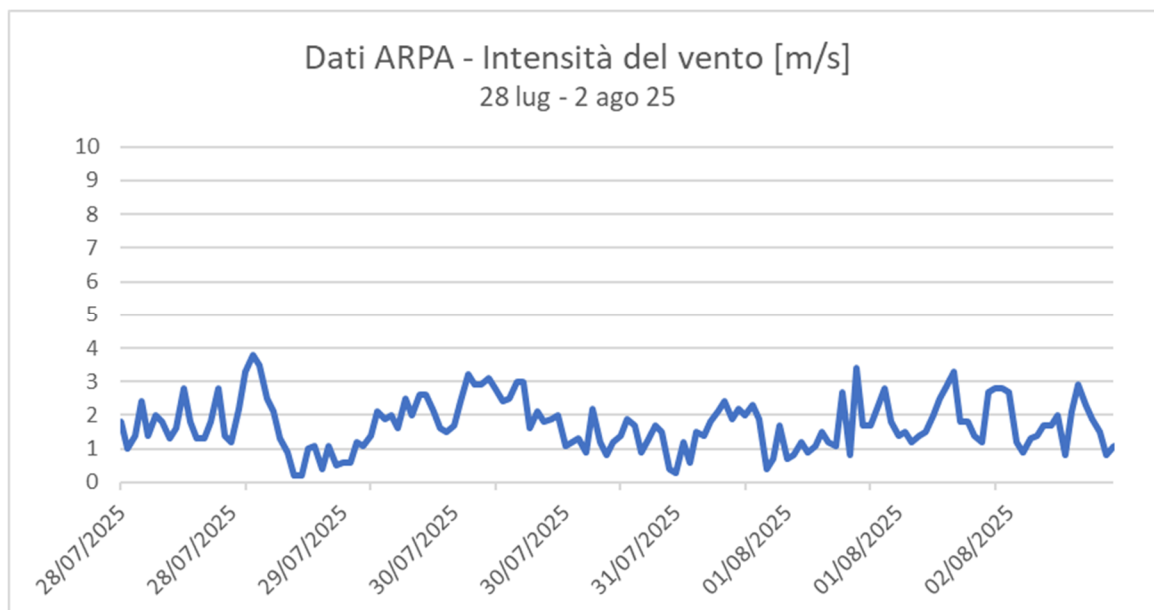

Rosa dei Venti - 28 lug - 2 ago 2025



Tabella riepilogativa dati stazione ARPA Mariano Comense

Data-Ora	Temperatura [°C]	Umidità [%]	Pioggia cumulata [mm]	Radiazione solare [w/m2]	Intensità del vento [m/s]	Rose dei venti [gradi Nord]
28/07/2025 00:00	21,8	60,9	0	0	1,8	9
28/07/2025 01:00	21,2	61,6	0	0	1	11
28/07/2025 02:00	20,8	63,6	0	0	1,4	14
28/07/2025 03:00	21,2	54,6	0	0	2,4	83
28/07/2025 04:00	20,9	64,5	0	0	1,4	113
28/07/2025 05:00	20,1	62,9	0,2	0	2	94
28/07/2025 06:00	18,8	71	0,2	5,9	1,8	20
28/07/2025 07:00	18,4	74,3	0	66	1,3	58
28/07/2025 08:00	19,4	71,3	0	103,1	1,6	138
28/07/2025 09:00	19,3	76,2	0	155,1	2,8	171
28/07/2025 10:00	19,9	74,1	0	335,7	1,8	161
28/07/2025 11:00	20,9	68,6	0	374,7	1,3	198
28/07/2025 12:00	22,2	62,7	0	832,2	1,3	220
28/07/2025 13:00	23,7	58,4	0	836,2	1,8	237
28/07/2025 14:00	23,8	59,3	0	675,1	2,8	173
28/07/2025 15:00	25,6	51,8	0	910,5	1,4	184
28/07/2025 16:00	26,7	43,9	0	732,4	1,2	76
28/07/2025 17:00	27	37,5	0	442,1	2,2	50
28/07/2025 18:00	26,8	31,1	0	303,6	3,3	26
28/07/2025 19:00	26,8	25,7	0	224,9	3,8	15
28/07/2025 20:00	25,3	28,5	0	23,4	3,5	3
28/07/2025 21:00	23,4	32,6	0	0	2,5	6
28/07/2025 22:00	22,3	33,6	0	0	2,1	9
28/07/2025 23:00	20,6	48,5	0	0	1,3	112
29/07/2025 00:00	18,7	72,1	0	0	0,9	141
29/07/2025 01:00	17,6	81	0	0	0,2	166
29/07/2025 02:00	16,7	84,5	0	0	0,2	28
29/07/2025 03:00	16	86	0	0	1	20
29/07/2025 04:00	15,3	88,4	0	0	1,1	353
29/07/2025 05:00	15	88,7	0	0	0,4	29
29/07/2025 06:00	15,1	87,7	0	8,1	1,1	31
29/07/2025 07:00	17,6	77,5	0	136,9	0,5	30
29/07/2025 08:00	20,9	63,9	0	329,9	0,6	208
29/07/2025 09:00	22,6	52,8	0	529,7	0,6	174
29/07/2025 10:00	24,3	43,8	0	719,3	1,2	177
29/07/2025 11:00	25,5	35,1	0	889,3	1,1	109
29/07/2025 12:00	26,8	27,4	0	958,2	1,4	172
29/07/2025 13:00	27,3	26	0	1002	2,1	183
29/07/2025 14:00	27,6	25,1	0	1047,9	1,9	171

29/07/2025 15:00	27,5	26,2	0	896,7	2	143
29/07/2025 16:00	27,7	27	0	808	1,6	143
29/07/2025 17:00	27,8	27,2	0	622,7	2,5	177
29/07/2025 18:00	27,5	28,3	0	401,3	2	162
29/07/2025 19:00	26,9	31	0	186,4	2,6	155
29/07/2025 20:00	25,6	34,8	0	11,5	2,6	143
29/07/2025 21:00	24	48,2	0	0	2,1	136
29/07/2025 22:00	22,2	56,1	0	0	1,6	26
29/07/2025 23:00	21,2	59,2	0	0	1,5	44
30/07/2025 00:00	21,4	57,5	0	0	1,7	42
30/07/2025 01:00	21,7	54	0	0	2,4	96
30/07/2025 02:00	21,7	52,4	0	0	3,2	94
30/07/2025 03:00	20,4	58,9	0	0	2,9	75
30/07/2025 04:00	18,9	65,7	0	0	2,9	78
30/07/2025 05:00	18,9	63,7	0	0	3,1	74
30/07/2025 06:00	19	58,6	0	18,9	2,8	56
30/07/2025 07:00	19,1	62,2	0,2	17,3	2,4	14
30/07/2025 08:00	18,5	69	0	81	2,5	51
30/07/2025 09:00	18,5	73	0	149,9	3	40
30/07/2025 10:00	19,8	64,6	0	352,8	3	41
30/07/2025 11:00	22,1	50,5	0	475	1,6	60
30/07/2025 12:00	23,3	47,1	0	853,1	2,1	135
30/07/2025 13:00	24,2	45,2	0	960,5	1,8	137
30/07/2025 14:00	24,7	42	0	1009,3	1,9	165
30/07/2025 15:00	25,1	39,6	0	948,5	2	151
30/07/2025 16:00	25,8	38,8	0	808,3	1,1	220
30/07/2025 17:00	26,7	38,4	0	602,9	1,2	262
30/07/2025 18:00	26,6	38,5	0	403	1,3	280
30/07/2025 19:00	26,3	38,1	0	153,1	0,9	297
30/07/2025 20:00	24,4	46,3	0	11,2	2,2	150
30/07/2025 21:00	22,9	54,2	0	0	1,2	192
30/07/2025 22:00	21,4	64,4	0	0	0,8	21
30/07/2025 23:00	19,8	72,2	0	0	1,2	31
31/07/2025 00:00	18,9	74,9	0	0	1,4	23
31/07/2025 01:00	18,4	75,7	0	0	1,9	25
31/07/2025 02:00	18,3	74,5	0	0	1,7	30
31/07/2025 03:00	17,6	76,4	0	0	0,9	4
31/07/2025 04:00	17	79,8	0	0	1,3	17
31/07/2025 05:00	16,6	81,4	0	0	1,7	31
31/07/2025 06:00	16,8	78,8	0	7,6	1,5	21
31/07/2025 07:00	19,4	66,9	0	126,8	0,4	59
31/07/2025 08:00	21,7	59,1	0	312,5	0,3	47

31/07/2025 09:00	22,8	53,6	0	511,1	1,2	197
31/07/2025 10:00	23,8	51,5	0	693,4	0,6	255
31/07/2025 11:00	24,6	48,6	0	861,1	1,5	152
31/07/2025 12:00	25,7	44,2	0	930,4	1,4	193
31/07/2025 13:00	26,9	39,5	0	964,4	1,8	274
31/07/2025 14:00	27,4	36,2	0	1014,1	2,1	285
31/07/2025 15:00	28,1	34,3	0	901,8	2,4	269
31/07/2025 16:00	28,8	32,7	0	807,6	1,9	261
31/07/2025 17:00	29,2	31,2	0	601,9	2,2	270
31/07/2025 18:00	29,1	31,4	0	362,3	2	270
31/07/2025 19:00	28,4	36,2	0	165,1	2,3	267
31/07/2025 20:00	26,5	44,5	0	11,7	1,9	279
31/07/2025 21:00	24,5	53,6	0	0	0,4	318
31/07/2025 22:00	22,8	62	0	0	0,7	33
31/07/2025 23:00	21,7	64,8	0	0	1,7	41
01/08/2025 00:00	20,8	68,7	0	0	0,7	34
01/08/2025 01:00	19,9	73,3	0	0	0,8	38
01/08/2025 02:00	19,2	74,4	0	0	1,2	41
01/08/2025 03:00	19	74,2	0	0	0,9	29
01/08/2025 04:00	19,5	73,2	0	0	1,1	38
01/08/2025 05:00	19,8	71,9	0	0	1,5	35
01/08/2025 06:00	19,7	72,6	0	15,2	1,2	17
01/08/2025 07:00	20,1	72,6	0,2	12,7	1,1	333
01/08/2025 08:00	18,7	85,8	5,6	0	2,7	312
01/08/2025 09:00	17,8	92,7	7,8	23	0,8	58
01/08/2025 10:00	17,6	88,2	18,6	52,3	3,4	70
01/08/2025 11:00	17,7	88,1	1,6	71	1,7	69
01/08/2025 12:00	20	84,5	0	582,5	1,7	77
01/08/2025 13:00	23,1	63,4	0	929,5	2,2	120
01/08/2025 14:00	24,3	57,3	0	933,9	2,8	149
01/08/2025 15:00	24,9	54,7	0	801,3	1,8	129
01/08/2025 16:00	25,5	51,6	0	672,8	1,4	120
01/08/2025 17:00	26,2	48,8	0	565,7	1,5	125
01/08/2025 18:00	26,1	50,1	0	325	1,2	106
01/08/2025 19:00	25,5	53,3	0	115,2	1,4	102
01/08/2025 20:00	24,5	58,1	0	3	1,5	58
01/08/2025 21:00	22,9	64,3	0	0	2	43
01/08/2025 22:00	21,1	62,9	0	0	2,5	156
01/08/2025 23:00	20,2	67,9	0,6	0	2,9	53
02/08/2025 00:00	17,1	87,4	5,4	0	3,3	74
02/08/2025 01:00	17,2	86,9	0	0	1,8	68
02/08/2025 02:00	17,5	88,6	0	0	1,8	134

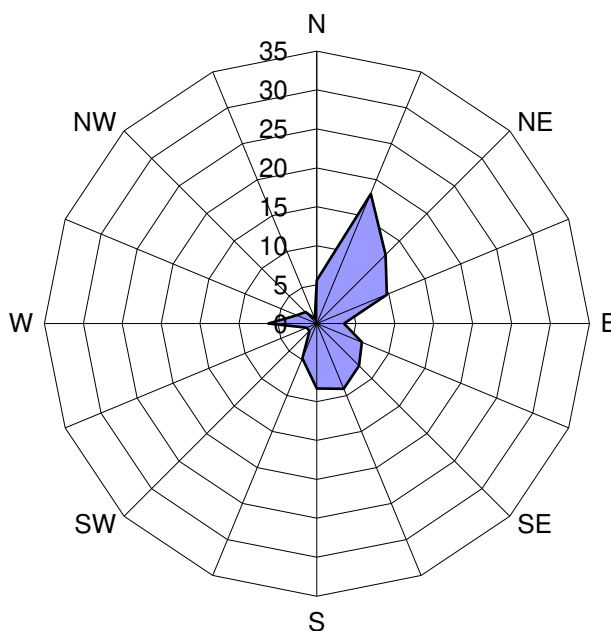
02/08/2025 03:00	17,5	90	0	0	1,4	123
02/08/2025 04:00	17,8	88,3	0	0	1,2	91
02/08/2025 05:00	17,7	89,5	9,4	0	2,7	10
02/08/2025 06:00	16,3	93	10,2	0	2,8	29
02/08/2025 07:00	16	93,3	5,4	0	2,8	33
02/08/2025 08:00	15,9	92,3	3,4	31,4	2,7	41
02/08/2025 09:00	16,6	90,2	0	161,3	1,2	28
02/08/2025 10:00	19	77,8	0	642,6	0,9	110
02/08/2025 11:00	20,9	65,8	0	885,3	1,3	151
02/08/2025 12:00	22,2	60,5	0	969,6	1,4	199
02/08/2025 13:00	23,2	55,1	0	1030,5	1,7	201
02/08/2025 14:00	24	50,9	0	890,7	1,7	284
02/08/2025 15:00	24,6	50,9	0	690,1	2	293
02/08/2025 16:00	24,9	49,1	0	678,4	0,8	317
02/08/2025 17:00	25,1	50,5	0	476,4	2,1	177
02/08/2025 18:00	24,6	56,3	0	384,3	2,9	163
02/08/2025 19:00	23,9	59,7	0	180,5	2,3	175
02/08/2025 20:00	22,7	64,2	0	32,4	1,9	181
02/08/2025 21:00	21,5	68,7	0	0	1,5	150
02/08/2025 22:00	20,3	77	0	0	0,8	40
02/08/2025 23:00	18,8	84,9	0	0	1,1	13

Protocollo: REL/U/2025/001197
Codifica documento: INT_25_02845
Descrizione elaborato: Relazione

ALLEGATO 3:

Tabelle e Grafici Curva Limite

RECETTORE PM A1 – PM 10											
Stazione	Cantù v.Meucci	Meda v. Gagarin	Monza Macchiavelli	Monza Parco	Saronno v.Santuario	Milano v.Marche	Milano Pascal	Media ARPA	Valore cantiere PM A1	Valore curva limite	Anomalia
Data	µg/m³	µg/m³	µg/m³	µg/m³	µg/m³	µg/m³	µg/m³	µg/m³	µg/m³	µg/m³	----
28/07/2025	7	9	15	7	7	15	11	10,1	6,06	50	NO
29/07/2025	7	11	16	5	12	14	12	11,0	13,26	50	NO
30/07/2025	10	8	8	7	13	11	9	9,4	9,12	50	NO
31/07/2025	15	18	20	15	19	18	15	17,1	11,01	50	NO
01/08/2025	12	15	19	10	20	21	18	16,4	14,17	50	NO
02/08/2025	5	6	8	4	6	9	6	6,3	5,75	50	NO

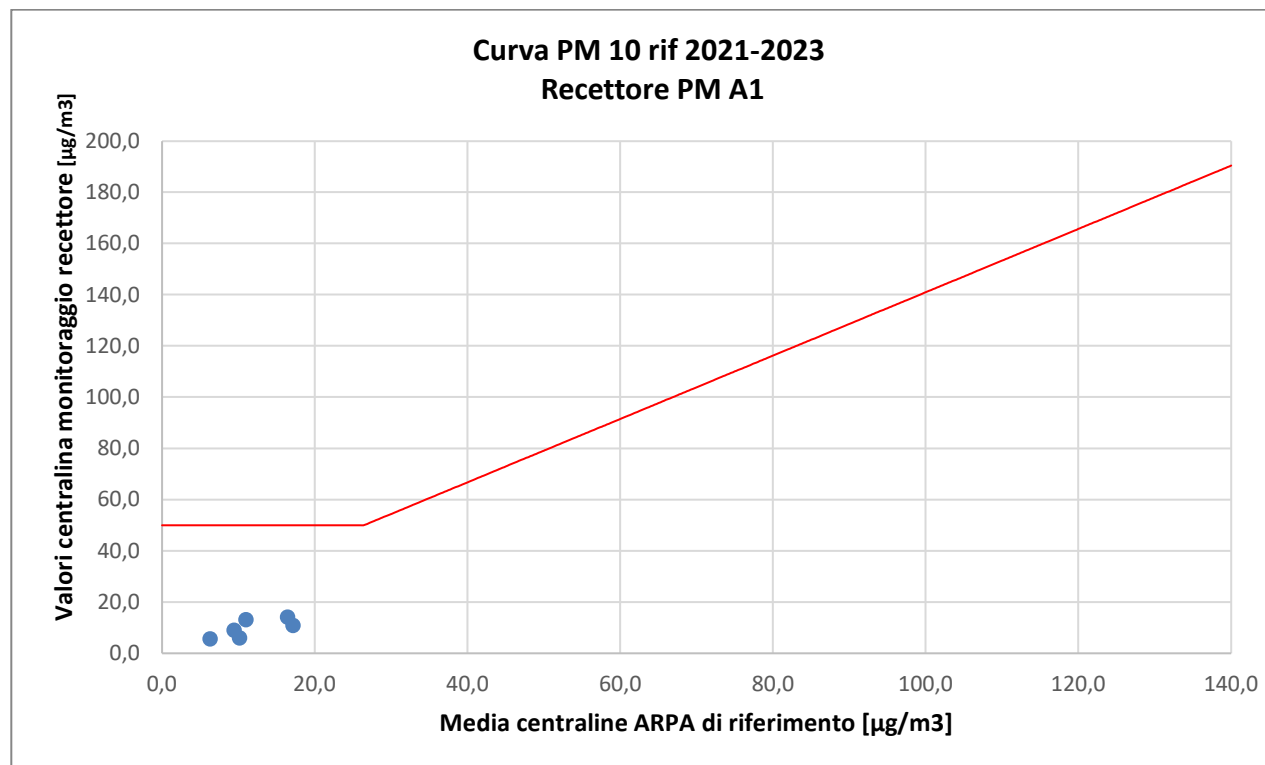

RECETTORE PM A2 – PM 10											
Stazione	Cantù v.Meucci	Meda v. Gagarin	Monza Macchiavelli	Monza Parco	Saronno v.Santuario	Milano v.Marche	Milano Pascal	Media ARPA	Valore cantiere PM A2	Valore curva limite	Anomalia
Data	µg/m³	µg/m³	µg/m³	µg/m³	µg/m³	µg/m³	µg/m³	µg/m³	µg/m³	µg/m³	----
28/07/2025	7	9	15	7	7	15	11	10,1	9,05	50	NO
29/07/2025	7	11	16	5	12	14	12	11,0	11,37	50	NO
30/07/2025	10	8	8	7	13	11	9	9,4	13,60	50	NO
31/07/2025	15	18	20	15	19	18	15	17,1	16,13	50	NO
01/08/2025	12	15	19	10	20	21	18	16,4	13,84	50	NO
02/08/2025	5	6	8	4	6	9	6	6,3	6,93	50	NO

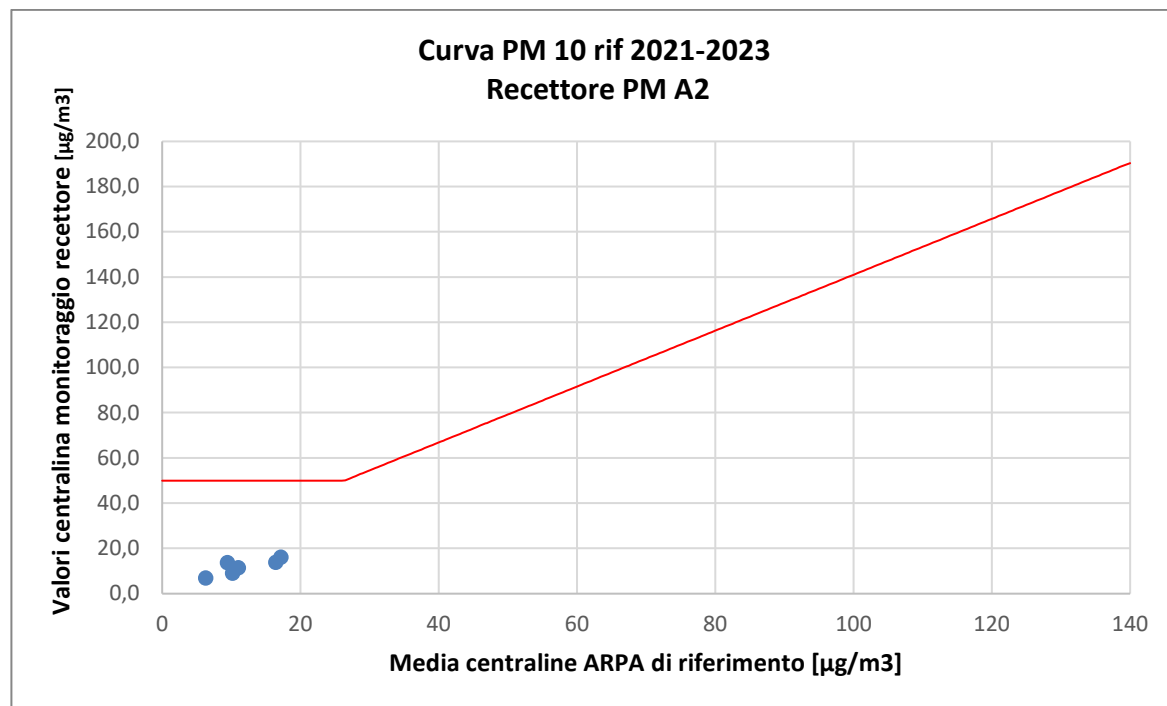

RECETTORE PM A3 – PM 10											
Stazione	Cantù v.Meucci	Meda v. Gagarin	Monza Macchiavelli	Monza Parco	Saronno v.Santuario	Milano v.Marche	Milano Pascal	Media ARPA	Valore cantiere PM A3	Valore curva limite	Anomalia
Data	µg/m ³	µg/m ³	µg/m ³	µg/m ³	µg/m ³	µg/m ³	µg/m ³	µg/m ³	µg/m ³	µg/m ³	----
28/07/2025	7	9	15	7	7	15	11	10,1	11,54	50	NO
29/07/2025	7	11	16	5	12	14	12	11,0	13,96	50	NO
30/07/2025	10	8	8	7	13	11	9	9,4	9,80	50	NO
31/07/2025	15	18	20	15	19	18	15	17,1	14,48	50	NO
01/08/2025	12	15	19	10	20	21	18	16,4	14,92	50	NO
02/08/2025	5	6	8	4	6	9	6	6,3	7,60	50	NO

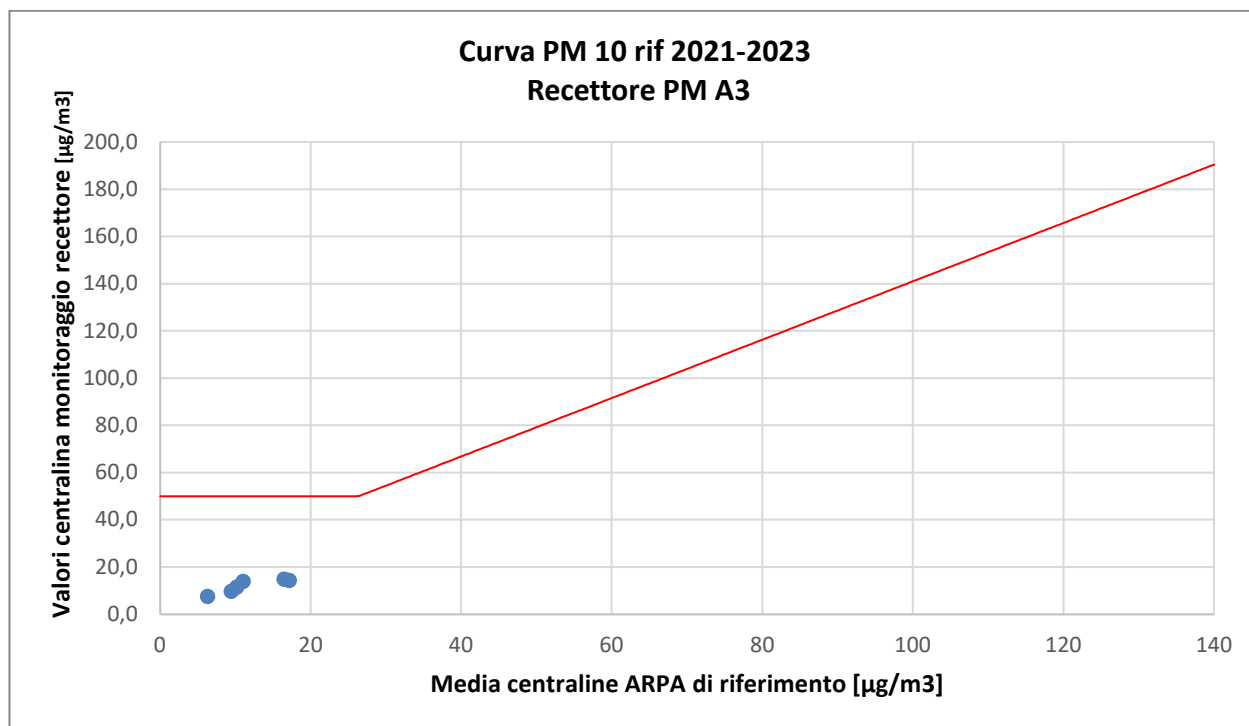

RECETTORE PM A4 – PM 10											
Stazione	Cantù v.Meucci	Meda v. Gagarin	Monza Macchiavelli	Monza Parco	Saronno v.Santuario	Milano v.Marche	Milano Pascal	Media ARPA	Valore cantiere PM A4	Valore curva limite	Anomalia
Data	µg/m ³	µg/m ³	µg/m ³	µg/m ³	µg/m ³	µg/m ³	µg/m ³	µg/m ³	µg/m ³	µg/m ³	----
28/07/2025	7	9	15	7	7	15	11	10,1	11,60	50	NO
29/07/2025	7	11	16	5	12	14	12	11,0	14,78	50	NO
30/07/2025	10	8	8	7	13	11	9	9,4	10,44	50	NO
31/07/2025	15	18	20	15	19	18	15	17,1	17,40	50	NO
01/08/2025	12	15	19	10	20	21	18	16,4	16,86	50	NO
02/08/2025	5	6	8	4	6	9	6	6,3	7,22	50	NO

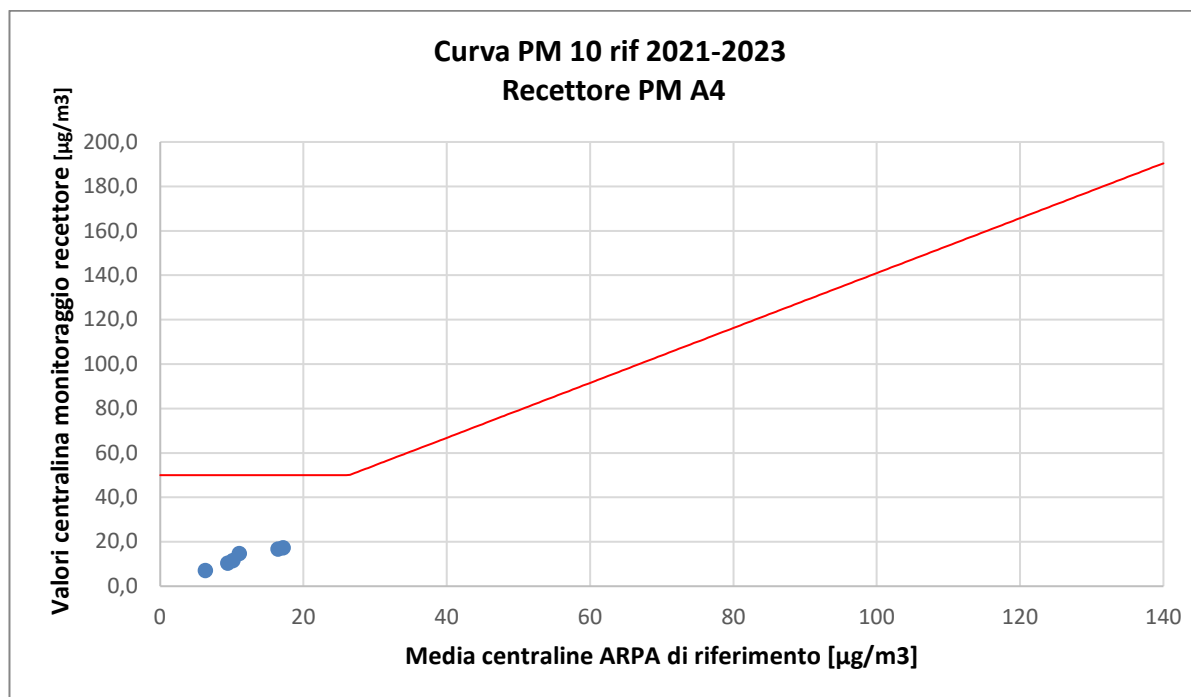

RECETTORE PM A5 – PM 10											
Stazione	Cantù v.Meucci	Meda v. Gagarin	Monza Macchiavelli	Monza Parco	Saronno v.Santuario	Milano v.Marche	Milano Pascal	Media ARPA	Valore cantiere PM A5	Valore curva limite	Anomalia
Data	µg/m³	µg/m³	µg/m³	µg/m³	µg/m³	µg/m³	µg/m³	µg/m³	µg/m³	µg/m³	----
28/07/2025	7	9	15	7	7	15	11	10,1	7,64	50	NO
29/07/2025	7	11	16	5	12	14	12	11,0	6,24	50	NO
30/07/2025	10	8	8	7	13	11	9	9,4	9,01	50	NO
31/07/2025	15	18	20	15	19	18	15	17,1	15,04	50	NO
01/08/2025	12	15	19	10	20	21	18	16,4	18,88	50	NO
02/08/2025	5	6	8	4	6	9	6	6,3	5,72	50	NO

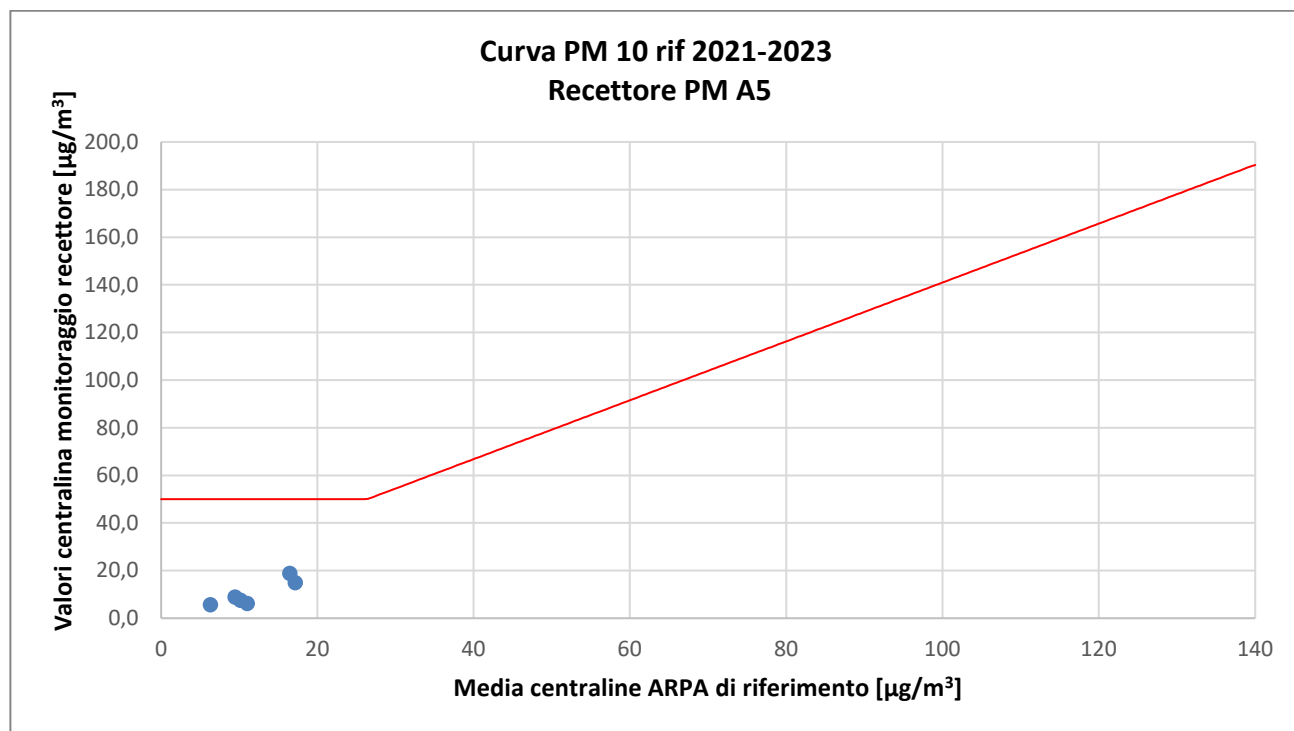

RECETTORE PM A7 – PM 10											
Stazione	Cantù v.Meucci	Meda v. Gagarin	Monza Macchiavelli	Monza Parco	Saronno v.Santuario	Milano v.Marche	Milano Pascal	Media ARPA	Valore cantiere PM A7	Valore curva limite	Anomalia
Data	µg/m ³	µg/m ³	µg/m ³	µg/m ³	µg/m ³	µg/m ³	µg/m ³	µg/m ³	µg/m ³	µg/m ³	----
28/07/2025	7	9	15	7	7	15	11	10,1	11,46	50	NO
29/07/2025	7	11	16	5	12	14	12	11,0	10,04	50	NO
30/07/2025	10	8	8	7	13	11	9	9,4	18,40	50	NO
31/07/2025	15	18	20	15	19	18	15	17,1	11,32	50	NO
01/08/2025	12	15	19	10	20	21	18	16,4	13,99	50	NO
02/08/2025	5	6	8	4	6	9	6	6,3	10,24	50	NO

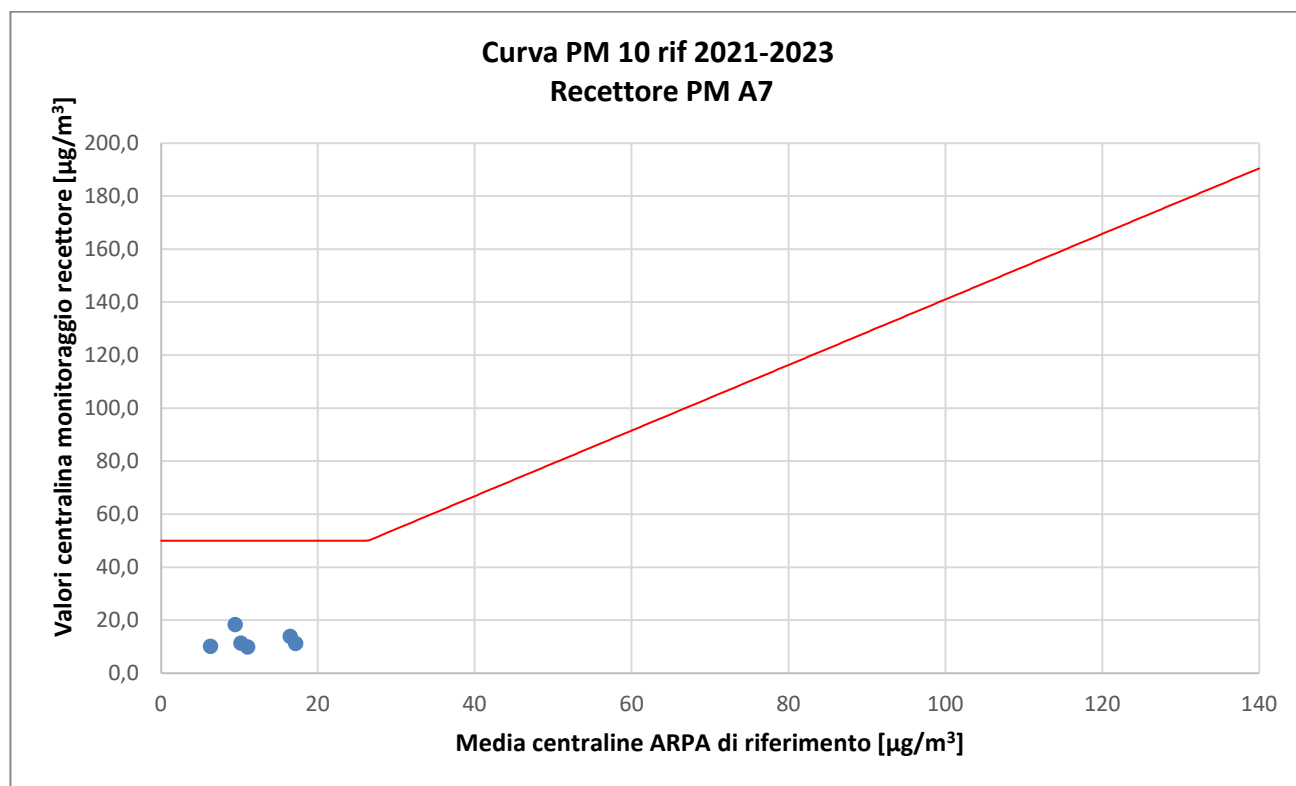

RECETTORE PM A10 – PM 10											
Stazione	Cantù v.Meucci	Meda v. Gagarin	Monza Macchiavelli	Monza Parco	Saronno v.Santuario	Milano v.Marche	Milano Pascal	Media ARPA	Valore cantiere PM A10	Valore curva limite	Anomalia
Data	µg/m ³	µg/m ³	µg/m ³	µg/m ³	µg/m ³	µg/m ³	µg/m ³	µg/m ³	µg/m ³	µg/m ³	----
28/07/2025	7	9	15	7	7	15	11	10,1	6,99	50	NO
29/07/2025	7	11	16	5	12	14	12	11,0	15,05	50	NO
30/07/2025	10	8	8	7	13	11	9	9,4	9,45	50	NO
31/07/2025	15	18	20	15	19	18	15	17,1	13,19	50	NO
01/08/2025	12	15	19	10	20	21	18	16,4	15,87	50	NO
02/08/2025	5	6	8	4	6	9	6	6,3	7,37	50	NO

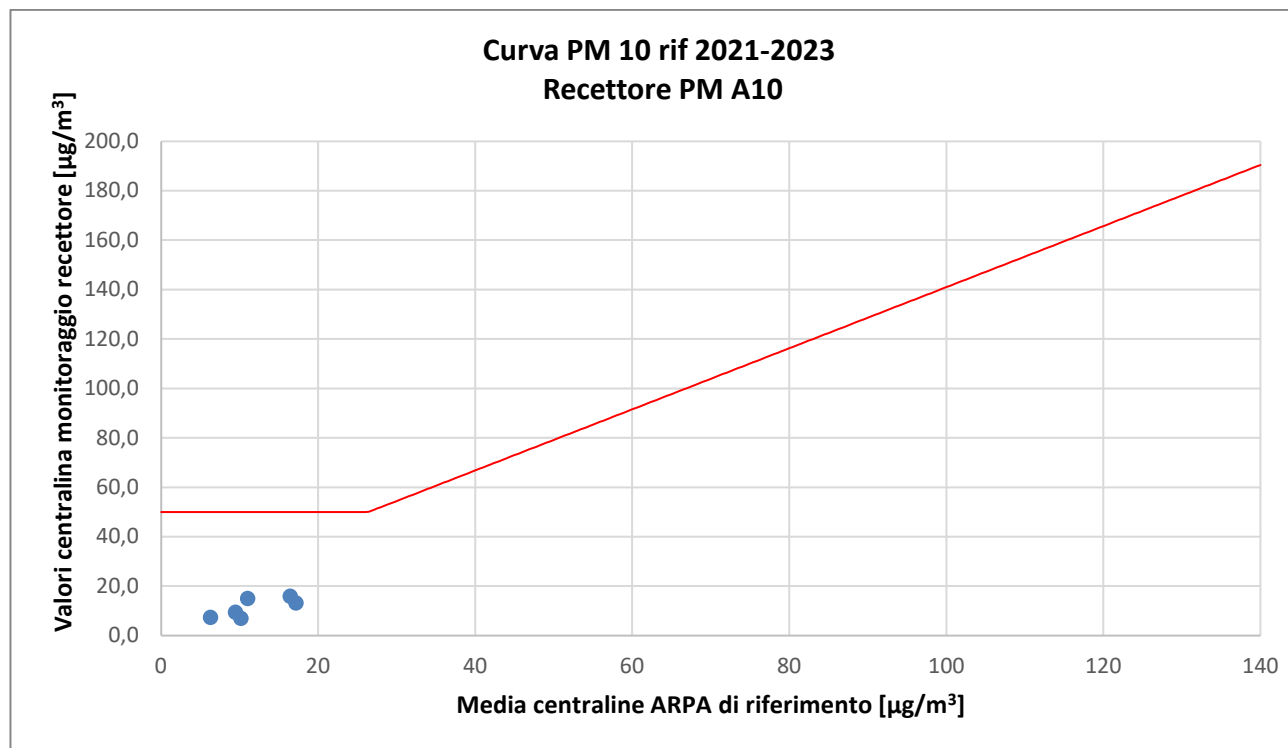

Protocollo: REL/U/2025/001197
Codifica documento: INT_25_02845
Descrizione elaborato: Relazione

ALLEGATO 4:

Rapporti di Prova

EDISON NEXT ENVIRONMENT Srl Via Acqui, 86 - 10098 Rivoli (TO) Tel. +39 011 9513 901 – Fax +39 011 9513 665 info_edisonnextenvironment@edison.it nextenvironment@pec.edison.it www.edisonnext.it Capitale Sociale euro 1.000.000,00 i.v. Reg. Imprese - C.F. e P. IVA n. 11716780017 Direzione e coordinamento ex. Art. 2497 cc da parte di Edison SpA		Cliente: PEDELOMBARDA NUOVA SOCIETA' CONSORTILE PER AZIONI VIA ADIGE, 19 - 20135 - MILANO	
Sede operativa A Via Acqui, 86 10098 Rivoli (TO) Tel. +39 011 9513 901 Fax +39 011 9513 665	<input type="checkbox"/>	Sede operativa B Via ex Aeroporto c/o Consorzio "Il Sole" – Lotto G1 80038 Pomigliano d'Arco (NA) Tel. +39 081 3445075 Fax +39 081 3445071	<input checked="" type="checkbox"/>
Rapporto di Prova n° TR_25_02845_001/01		Rev. 00	
Data: 04/09/2025		Pagina 1 di 1	

N° Campione:	25_02845_001_001	Data ricevimento:	22/09/2025
Progetto:	-	Data fine prove:	29/09/2025
Data inizio prove:	22/09/2025	Verbale di campionamento N°:	VC_25_02845_001
Categoria merceologica:	Supporti da campionamento aria		
Prodotto / limiti di riferimento:	DLgs n°155 13/08/2010 SO GU n° 216 15/09/2010		
Quantità campione:	2 Filtri		
Codice punto di campionamento:	PM_A1_polveri		
Descrizione campione:	Recettore PMA1		
Luogo di prelievo:	Via Treviso - Meda (MB)		
Metodo di campionamento:	UNI EN 12341:2023 "escluso parte 5.1.1: apparecchiatura certificata"		
Campionato da:	Conedera Fabio - Edison Next Environment sede A		
Data inizio campionamento:	28/07/2025	Ora:	0:00
Data fine campionamento:	28/07/2025	Ora:	23:59
Piano di campionamento:	-		

Parametri determinati	Unità di misura	Valore rilevato	Valore limite	Metodo di prova	Incertezza di misura (K=2, p=95%)	Data inizio- fine prova
Supporto: Filtro (FV/FQ) per la determinazione del particolato in sospensione PM 10 (diametro 47 mm)						
Volume	m³	55,0	-	UNI EN 12341:2023 "escluso parte 5.1.1: apparecchiatura certificata"	-	28/07/2025 - 28/07/2025
Particolato sospeso PM 10	µg/m³	6,64	MAX 50 ⁽¹⁾		± 0,73	22/09/2025 - 29/09/2025
Particolato sospeso PM 10	µg totali	365	-		-	22/09/2025 - 29/09/2025
Supporto: Filtro (FV/FQ) per la determinazione del particolato in sospensione PM 2,5 (diametro 47 mm)						
Volume	m³	54,5	-	UNI EN 12341:2023 "escluso parte 5.1.1: apparecchiatura certificata"	-	28/07/2025 - 28/07/2025
Particolato sospeso PM 2,5	µg/m³	4,02	MAX 25 ⁽¹⁾		± 0,56	22/09/2025 - 29/09/2025
Particolato sospeso PM 2,5	µg totali	219,5	-		-	22/09/2025 - 29/09/2025
Il rapporto di prova non può essere riprodotto parzialmente, salvo approvazione scritta del Responsabile. I risultati del Rapporto di Prova si riferiscono solo al campione sottoposto a prova.						

Il rapporto di prova non può essere riprodotto parzialmente, salvo approvazione scritta del Responsabile.
I risultati del Rapporto di Prova si riferiscono solo al campione sottoposto a prova.

⁽¹⁾ DLgs n°155 13/08/2010 SO GU n°216 15/09/2010. Il valore obiettivo è riferito al tenore totale di ciascun inquinante presente nella frazione PM10 del materiale particolato, calcolato come media su anno civile

L'incertezza di misura è espressa come incertezza estesa (riferita alla fase analitica).

Se le concentrazioni rilevate risultano inferiori al limite di quantificazione, l'incertezza di misura non è riportata.

L'eventuale valore rilevato in grassetto indica un risultato che è oltre il valore limite di riferimento, senza tenere conto dell'incertezza di misura

"<" Se presente significa inferiore al limite di quantificazione; il numero che segue il simbolo "<" indica il limite di quantificazione definito dal laboratorio.

Quando le informazioni fornite dal cliente possono influire sulla validità dei risultati, il laboratorio ne declina la responsabilità. I dati del campionamento, espressamente dichiarati da chi ha eseguito il campionamento, sono stati utilizzati nell'elaborazione dell'espressione dei risultati. Qualunque scostamento rispetto al metodo di prova e relativo alle attività di laboratorio, viene comunicato al cliente tramite email per sua approvazione

Simone Di Capua

Environmental Technician

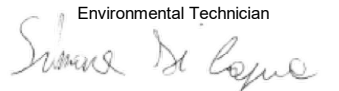

Marco Scarrone

Responsabile Environment & Safety Advisory



EDISON NEXT ENVIRONMENT Srl Via Acqui, 86 - 10098 Rivoli (TO) Tel. +39 011 9513 901 – Fax +39 011 9513 665 info_edisonnextenvironment@edison.it nextenvironment@pec.edison.it www.edisonnext.it Capitale Sociale euro 1.000.000,00 i.v. Reg. Imprese - C.F. e P. IVA n. 11716780017 Direzione e coordinamento ex. Art. 2497 cc da parte di Edison SpA				Cliente: PEDELOMBARDA NUOVA SOCIETA' CONSORTILE PER AZIONI VIA ADIGE, 19 - 20135 - MILANO																																																												
Sede operativa A Via Acqui, 86 10098 Rivoli (TO) Tel. +39 011 9513 901 Fax +39 011 9513 665		Sede operativa B Via ex Aeroporto c/o Consorzio "il Sole" – Lotto G1 80038 Pomigliano d'Arco (NA) Tel. +39 081 3445075 Fax +39 081 3445071		Rapporto di Prova n° TR_25_02845_001/02 Rev. 00 Data: 04/09/2025 Pagina 1 di 1																																																												
N° Campione: 25_02845_001_002 Data ricevimento: 22/09/2025 Progetto: - Data inizio prove: 22/09/2025 Data fine prove: 29/09/2025 Categoria merceologica: Supporti da campionamento aria Verbale di campionamento N°: VC_25_02845_001 Prodotto / limiti di riferimento: DLgs n°155 13/08/2010 SO GU n° 216 15/09/2010 Quantità campione: 2 Filtri Codice punto di campionamento: PM_A1_polveri Descrizione campione: Recettore PMA1 Luogo di prelievo: Via Treviso - Meda (MB) Metodo di campionamento: UNI EN 12341:2023 "escluso parte 5.1.1: apparecchiatura certificata" Campionato da: Conedera Fabio - Edison Next Environment sede A Data inizio campionamento: 29/07/2025 Ora: 0:00 Data fine campionamento: 29/07/2025 Ora: 23:59 Piano di campionamento: -																																																																
<table border="1" style="width:100%; border-collapse: collapse;"> <thead> <tr> <th>Parametri determinati</th> <th>Unità di misura</th> <th>Valore rilevato</th> <th>Valore limite</th> <th>Metodo di prova</th> <th>Incertezza di misura (K=2, p=95%)</th> <th>Data inizio-fine prova</th> </tr> </thead> <tbody> <tr> <td colspan="7">Supporto: Filtro (FV/FQ) per la determinazione del particolato in sospensione PM 10 (diametro 47 mm)</td> </tr> <tr> <td>Volume</td> <td>m³</td> <td>55,0</td> <td>-</td> <td rowspan="3">UNI EN 12341:2023 "escluso parte 5.1.1: apparecchiatura certificata"</td> <td>-</td> <td>29/07/2025 - 29/07/2025</td> </tr> <tr> <td>Particolato sospeso PM 10</td> <td>µg/m³</td> <td>13,3</td> <td>MAX 50 ⁽¹⁾</td> <td>± 1,5</td> <td>22/09/2025 - 29/09/2025</td> </tr> <tr> <td>Particolato sospeso PM 10</td> <td>µg totali</td> <td>729,5</td> <td>-</td> <td>-</td> <td>22/09/2025 - 29/09/2025</td> </tr> <tr> <td colspan="7">Supporto: Filtro (FV/FQ) per la determinazione del particolato in sospensione PM 2,5 (diametro 47 mm)</td> </tr> <tr> <td>Volume</td> <td>m³</td> <td>55,0</td> <td>-</td> <td rowspan="3">UNI EN 12341:2023 "escluso parte 5.1.1: apparecchiatura certificata"</td> <td>-</td> <td>29/07/2025 - 29/07/2025</td> </tr> <tr> <td>Particolato sospeso PM 2,5</td> <td>µg/m³</td> <td>5,22</td> <td>MAX 25 ⁽¹⁾</td> <td>± 0,73</td> <td>22/09/2025 - 29/09/2025</td> </tr> <tr> <td>Particolato sospeso PM 2,5</td> <td>µg totali</td> <td>287</td> <td>-</td> <td>-</td> <td>22/09/2025 - 29/09/2025</td> </tr> </tbody> </table>						Parametri determinati	Unità di misura	Valore rilevato	Valore limite	Metodo di prova	Incertezza di misura (K=2, p=95%)	Data inizio-fine prova	Supporto: Filtro (FV/FQ) per la determinazione del particolato in sospensione PM 10 (diametro 47 mm)							Volume	m³	55,0	-	UNI EN 12341:2023 "escluso parte 5.1.1: apparecchiatura certificata"	-	29/07/2025 - 29/07/2025	Particolato sospeso PM 10	µg/m³	13,3	MAX 50 ⁽¹⁾	± 1,5	22/09/2025 - 29/09/2025	Particolato sospeso PM 10	µg totali	729,5	-	-	22/09/2025 - 29/09/2025	Supporto: Filtro (FV/FQ) per la determinazione del particolato in sospensione PM 2,5 (diametro 47 mm)							Volume	m³	55,0	-	UNI EN 12341:2023 "escluso parte 5.1.1: apparecchiatura certificata"	-	29/07/2025 - 29/07/2025	Particolato sospeso PM 2,5	µg/m³	5,22	MAX 25 ⁽¹⁾	± 0,73	22/09/2025 - 29/09/2025	Particolato sospeso PM 2,5	µg totali	287	-	-	22/09/2025 - 29/09/2025
Parametri determinati	Unità di misura	Valore rilevato	Valore limite	Metodo di prova	Incertezza di misura (K=2, p=95%)	Data inizio-fine prova																																																										
Supporto: Filtro (FV/FQ) per la determinazione del particolato in sospensione PM 10 (diametro 47 mm)																																																																
Volume	m³	55,0	-	UNI EN 12341:2023 "escluso parte 5.1.1: apparecchiatura certificata"	-	29/07/2025 - 29/07/2025																																																										
Particolato sospeso PM 10	µg/m³	13,3	MAX 50 ⁽¹⁾		± 1,5	22/09/2025 - 29/09/2025																																																										
Particolato sospeso PM 10	µg totali	729,5	-		-	22/09/2025 - 29/09/2025																																																										
Supporto: Filtro (FV/FQ) per la determinazione del particolato in sospensione PM 2,5 (diametro 47 mm)																																																																
Volume	m³	55,0	-	UNI EN 12341:2023 "escluso parte 5.1.1: apparecchiatura certificata"	-	29/07/2025 - 29/07/2025																																																										
Particolato sospeso PM 2,5	µg/m³	5,22	MAX 25 ⁽¹⁾		± 0,73	22/09/2025 - 29/09/2025																																																										
Particolato sospeso PM 2,5	µg totali	287	-		-	22/09/2025 - 29/09/2025																																																										
Il rapporto di prova non può essere riprodotto parzialmente, salvo approvazione scritta del Responsabile. I risultati del Rapporto di Prova si riferiscono solo al campione sottoposto a prova.																																																																

⁽¹⁾ DLgs n°155 13/08/2010 SO GU n°216 15/09/2010. Il valore obiettivo è riferito al tenore totale di ciascun inquinante presente nella frazione PM10 del materiale particolato, calcolato come media su anno civile

L'incertezza di misura è espressa come incertezza estesa (riferita alla fase analitica).

Se le concentrazioni rilevate risultano inferiori al limite di quantificazione, l'incertezza di misura non è riportata.

L'eventuale valore rilevato in grassetto indica un risultato che è oltre il valore limite di riferimento, senza tenere conto dell'incertezza di misura

"<" Se presente significa inferiore al limite di quantificazione; il numero che segue il simbolo "<" indica il limite di quantificazione definito dal laboratorio.

Quando le informazioni fornite dal cliente possono influire sulla validità dei risultati, il laboratorio ne declina la responsabilità. I dati del campionamento, espressamente dichiarati da chi ha eseguito il campionamento, sono stati utilizzati nell'elaborazione dell'espressione dei risultati. Qualunque scostamento rispetto al metodo di prova e relativo alle attività di laboratorio, viene comunicato al cliente tramite email per sua approvazione

Simone Di Capua

Environmental Technician



Marco Scarrone

Responsabile Environment & Safety Advisory



EDISON NEXT ENVIRONMENT Srl Via Acqui, 86 - 10098 Rivoli (TO) Tel. +39 011 9513 901 – Fax +39 011 9513 665 info_edisonnextenvironment@edison.it nextenvironment@pec.edison.it www.edisonnext.it Capitale Sociale euro 1.000.000,00 i.v. Reg. Imprese - C.F. e P. IVA n. 11716780017 Direzione e coordinamento ex. Art. 2497 cc da parte di Edison SpA		Cliente: PEDELOMBARDA NUOVA SOCIETA' CONSORTILE PER AZIONI VIA ADIGE, 19 - 20135 - MILANO	
Sede operativa A Via Acqui, 86 10098 Rivoli (TO) Tel. +39 011 9513 901 Fax +39 011 9513 665	<input type="checkbox"/>	Sede operativa B Via ex Aeroporto c/o Consorzio "Il Sole" – Lotto G1 80038 Pomigliano d'Arco (NA) Tel. +39 081 3445075 Fax +39 081 3445071	<input checked="" type="checkbox"/>
Rapporto di Prova n° TR_25_02845_001/03		Rev. 00	
Data: 04/09/2025		Pagina 1 di 1	

N° Campione:	25_02845_001_003	Data ricevimento:	22/09/2025
Progetto:	-	Data fine prove:	29/09/2025
Data inizio prove:	22/09/2025	Verbale di campionamento N°:	VC_25_02845_001
Categoria merceologica:	Supporti da campionamento aria		
Prodotto / limiti di riferimento:	DLgs n°155 13/08/2010 SO GU n° 216 15/09/2010		
Quantità campione:	2 Filtri		
Codice punto di campionamento:	PM_A1_polveri		
Descrizione campione:	Recettore PMA1		
Luogo di prelievo:	Via Treviso - Meda (MB)		
Metodo di campionamento:	UNI EN 12341:2023 "escluso parte 5.1.1: apparecchiatura certificata"		
Campionato da:	Conedera Fabio - Edison Next Environment sede A		
Data inizio campionamento:	30/07/2025	Ora:	0:00
Data fine campionamento:	30/07/2025	Ora:	23:59
Piano di campionamento:	-		

Parametri determinati	Unità di misura	Valore rilevato	Valore limite	Metodo di prova	Incertezza di misura (K=2, p=95%)	Data inizio- fine prova
Supporto: Filtro (FV/FQ) per la determinazione del particolato in sospensione PM 10 (diametro 47 mm)						
Volume	m³	55,0	-	UNI EN 12341:2023 "escluso parte 5.1.1: apparecchiatura certificata"	-	30/07/2025 - 30/07/2025
Particolato sospeso PM 10	µg/m³	9,1	MAX 50 ⁽¹⁾		± 1,0	22/09/2025 - 29/09/2025
Particolato sospeso PM 10	µg totali	501,5	-		-	22/09/2025 - 29/09/2025
Supporto: Filtro (FV/FQ) per la determinazione del particolato in sospensione PM 2,5 (diametro 47 mm)						
Volume	m³	55,0	-	UNI EN 12341:2023 "escluso parte 5.1.1: apparecchiatura certificata"	-	30/07/2025 - 30/07/2025
Particolato sospeso PM 2,5	µg/m³	5,55	MAX 25 ⁽¹⁾		± 0,78	22/09/2025 - 29/09/2025
Particolato sospeso PM 2,5	µg totali	305,5	-		-	22/09/2025 - 29/09/2025
Il rapporto di prova non può essere riprodotto parzialmente, salvo approvazione scritta del Responsabile. I risultati del Rapporto di Prova si riferiscono solo al campione sottoposto a prova.						

Il rapporto di prova non può essere riprodotto parzialmente, salvo approvazione scritta del Responsabile.
I risultati del Rapporto di Prova si riferiscono solo al campione sottoposto a prova.

⁽¹⁾ DLgs n°155 13/08/2010 SO GU n°216 15/09/2010. Il valore obiettivo è riferito al tenore totale di ciascun inquinante presente nella frazione PM10 del materiale particolato, calcolato come media su anno civile

L'incertezza di misura è espressa come incertezza estesa (riferita alla fase analitica).

Se le concentrazioni rilevate risultano inferiori al limite di quantificazione, l'incertezza di misura non è riportata.

L'eventuale valore rilevato in grassetto indica un risultato che è oltre il valore limite di riferimento, senza tenere conto dell'incertezza di misura

"<" Se presente significa inferiore al limite di quantificazione; il numero che segue il simbolo "<" indica il limite di quantificazione definito dal laboratorio.

Quando le informazioni fornite dal cliente possono influire sulla validità dei risultati, il laboratorio ne declina la responsabilità. I dati del campionamento, espressamente dichiarati da chi ha eseguito il campionamento, sono stati utilizzati nell'elaborazione dell'espressione dei risultati. Qualunque scostamento rispetto al metodo di prova e relativo alle attività di laboratorio, viene comunicato al cliente tramite email per sua approvazione

Simone Di Capua

Environmental Technician

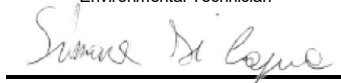

Marco Scarrone

Responsabile Environment & Safety Advisory

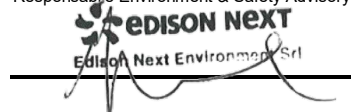

EDISON NEXT ENVIRONMENT Srl Via Acqui, 86 - 10098 Rivoli (TO) Tel. +39 011 9513 901 – Fax +39 011 9513 665 info_edisonnextenvironment@edison.it nextenvironment@pec.edison.it www.edisonnext.it Capitale Sociale euro 1.000.000,00 i.v. Reg. Imprese - C.F. e P. IVA n. 11716780017 Direzione e coordinamento ex. Art. 2497 cc da parte di Edison SpA				Cliente: PEDELOMBARDA NUOVA SOCIETA' CONSORTILE PER AZIONI VIA ADIGE, 19 - 20135 - MILANO																																																												
Sede operativa A Via Acqui, 86 10098 Rivoli (TO) Tel. +39 011 9513 901 Fax +39 011 9513 665		Sede operativa B Via ex Aeroporto c/o Consorzio "il Sole" – Lotto G1 80038 Pomigliano d'Arco (NA) Tel. +39 081 3445075 Fax +39 081 3445071		Rapporto di Prova n° TR_25_02845_001/04 Rev. 00 Data: 04/09/2025 Pagina 1 di 1																																																												
N° Campione: 25_02845_001_004 Data ricevimento: 22/09/2025 Progetto: - Data inizio prove: 22/09/2025 Data fine prove: 29/09/2025 Categoria merceologica: Supporti da campionamento aria Verbale di campionamento N°: VC_25_02845_001 Prodotto / limiti di riferimento: DLgs n°155 13/08/2010 SO GU n° 216 15/09/2010 Quantità campione: 2 Filtri Codice punto di campionamento: PM_A1_polveri Descrizione campione: Recettore PMA1 Luogo di prelievo: Via Treviso - Meda (MB) Metodo di campionamento: UNI EN 12341:2023 "escluso parte 5.1.1: apparecchiatura certificata" Campionato da: Conedera Fabio - Edison Next Environment sede A Data inizio campionamento: 31/07/2025 Ora: 0:00 Data fine campionamento: 31/07/2025 Ora: 23:59 Piano di campionamento: -																																																																
<table border="1" style="width:100%; border-collapse: collapse;"> <thead> <tr> <th>Parametri determinati</th> <th>Unità di misura</th> <th>Valore rilevato</th> <th>Valore limite</th> <th>Metodo di prova</th> <th>Incertezza di misura (K=2, p=95%)</th> <th>Data inizio-fine prova</th> </tr> </thead> <tbody> <tr> <td colspan="7">Supporto: Filtro (FV/FQ) per la determinazione del particolato in sospensione PM 10 (diametro 47 mm)</td> </tr> <tr> <td>Volume</td> <td>m³</td> <td>55,1</td> <td>-</td> <td rowspan="3">UNI EN 12341:2023 "escluso parte 5.1.1: apparecchiatura certificata"</td> <td>-</td> <td>31/07/2025 - 31/07/2025</td> </tr> <tr> <td>Particolato sospeso PM 10</td> <td>µg/m³</td> <td>11,0</td> <td>MAX 50 ⁽¹⁾</td> <td>± 1,2</td> <td>22/09/2025 - 29/09/2025</td> </tr> <tr> <td>Particolato sospeso PM 10</td> <td>µg totali</td> <td>607</td> <td>-</td> <td>-</td> <td>22/09/2025 - 29/09/2025</td> </tr> <tr> <td colspan="7">Supporto: Filtro (FV/FQ) per la determinazione del particolato in sospensione PM 2,5 (diametro 47 mm)</td> </tr> <tr> <td>Volume</td> <td>m³</td> <td>55,0</td> <td>-</td> <td rowspan="3">UNI EN 12341:2023 "escluso parte 5.1.1: apparecchiatura certificata"</td> <td>-</td> <td>31/07/2025 - 31/07/2025</td> </tr> <tr> <td>Particolato sospeso PM 2,5</td> <td>µg/m³</td> <td>8,1</td> <td>MAX 25 ⁽¹⁾</td> <td>± 1,1</td> <td>22/09/2025 - 29/09/2025</td> </tr> <tr> <td>Particolato sospeso PM 2,5</td> <td>µg totali</td> <td>445,5</td> <td>-</td> <td>-</td> <td>22/09/2025 - 29/09/2025</td> </tr> </tbody> </table>						Parametri determinati	Unità di misura	Valore rilevato	Valore limite	Metodo di prova	Incertezza di misura (K=2, p=95%)	Data inizio-fine prova	Supporto: Filtro (FV/FQ) per la determinazione del particolato in sospensione PM 10 (diametro 47 mm)							Volume	m ³	55,1	-	UNI EN 12341:2023 "escluso parte 5.1.1: apparecchiatura certificata"	-	31/07/2025 - 31/07/2025	Particolato sospeso PM 10	µg/m ³	11,0	MAX 50 ⁽¹⁾	± 1,2	22/09/2025 - 29/09/2025	Particolato sospeso PM 10	µg totali	607	-	-	22/09/2025 - 29/09/2025	Supporto: Filtro (FV/FQ) per la determinazione del particolato in sospensione PM 2,5 (diametro 47 mm)							Volume	m ³	55,0	-	UNI EN 12341:2023 "escluso parte 5.1.1: apparecchiatura certificata"	-	31/07/2025 - 31/07/2025	Particolato sospeso PM 2,5	µg/m ³	8,1	MAX 25 ⁽¹⁾	± 1,1	22/09/2025 - 29/09/2025	Particolato sospeso PM 2,5	µg totali	445,5	-	-	22/09/2025 - 29/09/2025
Parametri determinati	Unità di misura	Valore rilevato	Valore limite	Metodo di prova	Incertezza di misura (K=2, p=95%)	Data inizio-fine prova																																																										
Supporto: Filtro (FV/FQ) per la determinazione del particolato in sospensione PM 10 (diametro 47 mm)																																																																
Volume	m ³	55,1	-	UNI EN 12341:2023 "escluso parte 5.1.1: apparecchiatura certificata"	-	31/07/2025 - 31/07/2025																																																										
Particolato sospeso PM 10	µg/m ³	11,0	MAX 50 ⁽¹⁾		± 1,2	22/09/2025 - 29/09/2025																																																										
Particolato sospeso PM 10	µg totali	607	-		-	22/09/2025 - 29/09/2025																																																										
Supporto: Filtro (FV/FQ) per la determinazione del particolato in sospensione PM 2,5 (diametro 47 mm)																																																																
Volume	m ³	55,0	-	UNI EN 12341:2023 "escluso parte 5.1.1: apparecchiatura certificata"	-	31/07/2025 - 31/07/2025																																																										
Particolato sospeso PM 2,5	µg/m ³	8,1	MAX 25 ⁽¹⁾		± 1,1	22/09/2025 - 29/09/2025																																																										
Particolato sospeso PM 2,5	µg totali	445,5	-		-	22/09/2025 - 29/09/2025																																																										
Il rapporto di prova non può essere riprodotto parzialmente, salvo approvazione scritta del Responsabile. I risultati del Rapporto di Prova si riferiscono solo al campione sottoposto a prova.																																																																

⁽¹⁾ DLgs n°155 13/08/2010 SO GU n°216 15/09/2010. Il valore obiettivo è riferito al tenore totale di ciascun inquinante presente nella frazione PM10 del materiale particolato, calcolato come media su anno civile

L'incertezza di misura è espressa come incertezza estesa (riferita alla fase analitica).

Se le concentrazioni rilevate risultano inferiori al limite di quantificazione, l'incertezza di misura non è riportata.

L'eventuale valore rilevato in grassetto indica un risultato che è oltre il valore limite di riferimento, senza tenere conto dell'incertezza di misura

"<" Se presente significa inferiore al limite di quantificazione; il numero che segue il simbolo "<" indica il limite di quantificazione definito dal laboratorio.

Quando le informazioni fornite dal cliente possono influire sulla validità dei risultati, il laboratorio ne declina la responsabilità. I dati del campionamento, espressamente dichiarati da chi ha eseguito il campionamento, sono stati utilizzati nell'elaborazione dell'espressione dei risultati. Qualunque scostamento rispetto al metodo di prova e relativo alle attività di laboratorio, viene comunicato al cliente tramite email per sua approvazione

Simone Di Capua
Environmental Technician



Marco Scarrone
Responsabile Environment & Safety Advisory

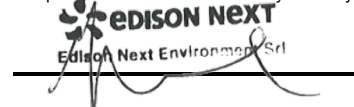

EDISON NEXT ENVIRONMENT Srl Via Acqui, 86 - 10098 Rivoli (TO) Tel. +39 011 9513 901 – Fax +39 011 9513 665 info_edisonnextenvironment@edison.it nextenvironment@pec.edison.it www.edisonnext.it Capitale Sociale euro 1.000.000,00 i.v. Reg. Imprese - C.F. e P. IVA n. 11716780017 Direzione e coordinamento ex. Art. 2497 cc da parte di Edison SpA				Cliente: PEDELOMBARDA NUOVA SOCIETA' CONSORTILE PER AZIONI VIA ADIGE, 19 - 20135 - MILANO																																																												
Sede operativa A Via Acqui, 86 10098 Rivoli (TO) Tel. +39 011 9513 901 Fax +39 011 9513 665		Sede operativa B Via ex Aeroporto c/o Consorzio "il Sole" – Lotto G1 80038 Pomigliano d'Arco (NA) Tel. +39 081 3445075 Fax +39 081 3445071		Rapporto di Prova n° TR_25_02845_001/05 Rev. 00 Data: 04/09/2025 Pagina 1 di 1																																																												
N° Campione: 25_02845_001_005 Data ricevimento: 22/09/2025 Progetto: - Data inizio prove: 22/09/2025 Data fine prove: 29/09/2025 Categoria merceologica: Supporti da campionamento aria Verbale di campionamento N°: VC_25_02845_001 Prodotto / limiti di riferimento: DLgs n°155 13/08/2010 SO GU n° 216 15/09/2010 Quantità campione: 2 Filtri Codice punto di campionamento: PM_A1_polveri Descrizione campione: Recettore PMA1 Luogo di prelievo: Via Treviso - Meda (MB) Metodo di campionamento: UNI EN 12341:2023 "escluso parte 5.1.1: apparecchiatura certificata" Campionato da: Conedera Fabio - Edison Next Environment sede A Data inizio campionamento: 01/08/2025 Ora: 0:00 Data fine campionamento: 01/08/2025 Ora: 23:59 Piano di campionamento: -																																																																
<table border="1" style="width:100%; border-collapse: collapse;"> <thead> <tr> <th>Parametri determinati</th> <th>Unità di misura</th> <th>Valore rilevato</th> <th>Valore limite</th> <th>Metodo di prova</th> <th>Incertezza di misura (K=2, p=95%)</th> <th>Data inizio-fine prova</th> </tr> </thead> <tbody> <tr> <td colspan="7">Supporto: Filtro (FV/FQ) per la determinazione del particolato in sospensione PM 10 (diametro 47 mm)</td> </tr> <tr> <td>Volume</td> <td>m³</td> <td>55,0</td> <td>-</td> <td rowspan="3">UNI EN 12341:2023 "escluso parte 5.1.1: apparecchiatura certificata"</td> <td>-</td> <td>01/08/2025 - 01/08/2025</td> </tr> <tr> <td>Particolato sospeso PM 10</td> <td>µg/m³</td> <td>14,2</td> <td>MAX 50 ⁽¹⁾</td> <td>± 1,6</td> <td>22/09/2025 - 29/09/2025</td> </tr> <tr> <td>Particolato sospeso PM 10</td> <td>µg totali</td> <td>780</td> <td>-</td> <td>-</td> <td>22/09/2025 - 29/09/2025</td> </tr> <tr> <td colspan="7">Supporto: Filtro (FV/FQ) per la determinazione del particolato in sospensione PM 2,5 (diametro 47 mm)</td> </tr> <tr> <td>Volume</td> <td>m³</td> <td>55,0</td> <td>-</td> <td rowspan="3">UNI EN 12341:2023 "escluso parte 5.1.1: apparecchiatura certificata"</td> <td>-</td> <td>01/08/2025 - 01/08/2025</td> </tr> <tr> <td>Particolato sospeso PM 2,5</td> <td>µg/m³</td> <td>11,2</td> <td>MAX 25 ⁽¹⁾</td> <td>± 1,6</td> <td>22/09/2025 - 29/09/2025</td> </tr> <tr> <td>Particolato sospeso PM 2,5</td> <td>µg totali</td> <td>614,5</td> <td>-</td> <td>-</td> <td>22/09/2025 - 29/09/2025</td> </tr> </tbody> </table>						Parametri determinati	Unità di misura	Valore rilevato	Valore limite	Metodo di prova	Incertezza di misura (K=2, p=95%)	Data inizio-fine prova	Supporto: Filtro (FV/FQ) per la determinazione del particolato in sospensione PM 10 (diametro 47 mm)							Volume	m ³	55,0	-	UNI EN 12341:2023 "escluso parte 5.1.1: apparecchiatura certificata"	-	01/08/2025 - 01/08/2025	Particolato sospeso PM 10	µg/m ³	14,2	MAX 50 ⁽¹⁾	± 1,6	22/09/2025 - 29/09/2025	Particolato sospeso PM 10	µg totali	780	-	-	22/09/2025 - 29/09/2025	Supporto: Filtro (FV/FQ) per la determinazione del particolato in sospensione PM 2,5 (diametro 47 mm)							Volume	m ³	55,0	-	UNI EN 12341:2023 "escluso parte 5.1.1: apparecchiatura certificata"	-	01/08/2025 - 01/08/2025	Particolato sospeso PM 2,5	µg/m ³	11,2	MAX 25 ⁽¹⁾	± 1,6	22/09/2025 - 29/09/2025	Particolato sospeso PM 2,5	µg totali	614,5	-	-	22/09/2025 - 29/09/2025
Parametri determinati	Unità di misura	Valore rilevato	Valore limite	Metodo di prova	Incertezza di misura (K=2, p=95%)	Data inizio-fine prova																																																										
Supporto: Filtro (FV/FQ) per la determinazione del particolato in sospensione PM 10 (diametro 47 mm)																																																																
Volume	m ³	55,0	-	UNI EN 12341:2023 "escluso parte 5.1.1: apparecchiatura certificata"	-	01/08/2025 - 01/08/2025																																																										
Particolato sospeso PM 10	µg/m ³	14,2	MAX 50 ⁽¹⁾		± 1,6	22/09/2025 - 29/09/2025																																																										
Particolato sospeso PM 10	µg totali	780	-		-	22/09/2025 - 29/09/2025																																																										
Supporto: Filtro (FV/FQ) per la determinazione del particolato in sospensione PM 2,5 (diametro 47 mm)																																																																
Volume	m ³	55,0	-	UNI EN 12341:2023 "escluso parte 5.1.1: apparecchiatura certificata"	-	01/08/2025 - 01/08/2025																																																										
Particolato sospeso PM 2,5	µg/m ³	11,2	MAX 25 ⁽¹⁾		± 1,6	22/09/2025 - 29/09/2025																																																										
Particolato sospeso PM 2,5	µg totali	614,5	-		-	22/09/2025 - 29/09/2025																																																										
Il rapporto di prova non può essere riprodotto parzialmente, salvo approvazione scritta del Responsabile. I risultati del Rapporto di Prova si riferiscono solo al campione sottoposto a prova.																																																																

⁽¹⁾ DLgs n°155 13/08/2010 SO GU n°216 15/09/2010. Il valore obiettivo è riferito al tenore totale di ciascun inquinante presente nella frazione PM10 del materiale particolato, calcolato come media su anno civile

L'incertezza di misura è espressa come incertezza estesa (riferita alla fase analitica).

Se le concentrazioni rilevate risultano inferiori al limite di quantificazione, l'incertezza di misura non è riportata.

L'eventuale valore rilevato in grassetto indica un risultato che è oltre il valore limite di riferimento, senza tenere conto dell'incertezza di misura

"<" Se presente significa inferiore al limite di quantificazione; il numero che segue il simbolo "<" indica il limite di quantificazione definito dal laboratorio.

Quando le informazioni fornite dal cliente possono influire sulla validità dei risultati, il laboratorio ne declina la responsabilità. I dati del campionamento, espressamente dichiarati da chi ha eseguito il campionamento, sono stati utilizzati nell'elaborazione dell'espressione dei risultati. Qualunque scostamento rispetto al metodo di prova e relativo alle attività di laboratorio, viene comunicato al cliente tramite email per sua approvazione

Simone Di Capua

Environmental Technician



Marco Scarrone

Responsabile Environment & Safety Advisory



EDISON NEXT ENVIRONMENT Srl Via Acqui, 86 - 10098 Rivoli (TO) Tel. +39 011 9513 901 – Fax +39 011 9513 665 info_edisonnextenvironment@edison.it nextenvironment@pec.edison.it www.edisonnext.it Capitale Sociale euro 1.000.000,00 i.v. Reg. Imprese - C.F. e P. IVA n. 11716780017 Direzione e coordinamento ex. Art. 2497 cc da parte di Edison SpA				Cliente: PEDELOMBARDA NUOVA SOCIETA' CONSORTILE PER AZIONI VIA ADIGE, 19 - 20135 - MILANO																																																												
Sede operativa A Via Acqui, 86 10098 Rivoli (TO) Tel. +39 011 9513 901 Fax +39 011 9513 665		Sede operativa B Via ex Aeroporto c/o Consorzio "Il Sole" – Lotto G1 80038 Pomigliano d'Arco (NA) Tel. +39 081 3445075 Fax +39 081 3445071		Rapporto di Prova n° TR_25_02845_001/06 Rev. 00 Data: 04/09/2025 Pagina 1 di 1																																																												
N° Campione: 25_02845_001_006 Data ricevimento: 22/09/2025 Progetto: - Data inizio prove: 22/09/2025 Data fine prove: 29/09/2025 Categoria merceologica: Supporti da campionamento aria Verbale di campionamento N°: VC_25_02845_001 Prodotto / limiti di riferimento: DLgs n°155 13/08/2010 SO GU n° 216 15/09/2010 Quantità campione: 2 Filtri Codice punto di campionamento: PM_A1_polveri Descrizione campione: Recettore PMA1 Luogo di prelievo: Via Treviso - Meda (MB) Metodo di campionamento: UNI EN 12341:2023 "escluso parte 5.1.1: apparecchiatura certificata" Campionato da: Conedera Fabio - Edison Next Environment sede A Data inizio campionamento: 02/08/2025 Ora: 0:00 Data fine campionamento: 02/08/2025 Ora: 23:59 Piano di campionamento: -																																																																
<table border="1" style="width:100%; border-collapse: collapse;"> <thead> <tr> <th>Parametri determinati</th> <th>Unità di misura</th> <th>Valore rilevato</th> <th>Valore limite</th> <th>Metodo di prova</th> <th>Incertezza di misura (K=2, p=95%)</th> <th>Data inizio-fine prova</th> </tr> </thead> <tbody> <tr> <td colspan="7">Supporto: Filtro (FV/FQ) per la determinazione del particolato in sospensione PM 10 (diametro 47 mm)</td> </tr> <tr> <td>Volume</td> <td>m³</td> <td>55,0</td> <td>-</td> <td rowspan="3">UNI EN 12341:2023 "escluso parte 5.1.1: apparecchiatura certificata"</td> <td>-</td> <td>02/08/2025 - 02/08/2025</td> </tr> <tr> <td>Particolato sospeso PM 10</td> <td>µg/m³</td> <td>5,75</td> <td>MAX 50 ⁽¹⁾</td> <td>± 0,63</td> <td>22/09/2025 - 29/09/2025</td> </tr> <tr> <td>Particolato sospeso PM 10</td> <td>µg totali</td> <td>316,5</td> <td>-</td> <td>-</td> <td>22/09/2025 - 29/09/2025</td> </tr> <tr> <td colspan="7">Supporto: Filtro (FV/FQ) per la determinazione del particolato in sospensione PM 2,5 (diametro 47 mm)</td> </tr> <tr> <td>Volume</td> <td>m³</td> <td>55,0</td> <td>-</td> <td rowspan="3">UNI EN 12341:2023 "escluso parte 5.1.1: apparecchiatura certificata"</td> <td>-</td> <td>02/08/2025 - 02/08/2025</td> </tr> <tr> <td>Particolato sospeso PM 2,5</td> <td>µg/m³</td> <td>5,03</td> <td>MAX 25 ⁽¹⁾</td> <td>± 0,70</td> <td>22/09/2025 - 29/09/2025</td> </tr> <tr> <td>Particolato sospeso PM 2,5</td> <td>µg totali</td> <td>277</td> <td>-</td> <td>-</td> <td>22/09/2025 - 29/09/2025</td> </tr> </tbody> </table>						Parametri determinati	Unità di misura	Valore rilevato	Valore limite	Metodo di prova	Incertezza di misura (K=2, p=95%)	Data inizio-fine prova	Supporto: Filtro (FV/FQ) per la determinazione del particolato in sospensione PM 10 (diametro 47 mm)							Volume	m³	55,0	-	UNI EN 12341:2023 "escluso parte 5.1.1: apparecchiatura certificata"	-	02/08/2025 - 02/08/2025	Particolato sospeso PM 10	µg/m³	5,75	MAX 50 ⁽¹⁾	± 0,63	22/09/2025 - 29/09/2025	Particolato sospeso PM 10	µg totali	316,5	-	-	22/09/2025 - 29/09/2025	Supporto: Filtro (FV/FQ) per la determinazione del particolato in sospensione PM 2,5 (diametro 47 mm)							Volume	m³	55,0	-	UNI EN 12341:2023 "escluso parte 5.1.1: apparecchiatura certificata"	-	02/08/2025 - 02/08/2025	Particolato sospeso PM 2,5	µg/m³	5,03	MAX 25 ⁽¹⁾	± 0,70	22/09/2025 - 29/09/2025	Particolato sospeso PM 2,5	µg totali	277	-	-	22/09/2025 - 29/09/2025
Parametri determinati	Unità di misura	Valore rilevato	Valore limite	Metodo di prova	Incertezza di misura (K=2, p=95%)	Data inizio-fine prova																																																										
Supporto: Filtro (FV/FQ) per la determinazione del particolato in sospensione PM 10 (diametro 47 mm)																																																																
Volume	m³	55,0	-	UNI EN 12341:2023 "escluso parte 5.1.1: apparecchiatura certificata"	-	02/08/2025 - 02/08/2025																																																										
Particolato sospeso PM 10	µg/m³	5,75	MAX 50 ⁽¹⁾		± 0,63	22/09/2025 - 29/09/2025																																																										
Particolato sospeso PM 10	µg totali	316,5	-		-	22/09/2025 - 29/09/2025																																																										
Supporto: Filtro (FV/FQ) per la determinazione del particolato in sospensione PM 2,5 (diametro 47 mm)																																																																
Volume	m³	55,0	-	UNI EN 12341:2023 "escluso parte 5.1.1: apparecchiatura certificata"	-	02/08/2025 - 02/08/2025																																																										
Particolato sospeso PM 2,5	µg/m³	5,03	MAX 25 ⁽¹⁾		± 0,70	22/09/2025 - 29/09/2025																																																										
Particolato sospeso PM 2,5	µg totali	277	-		-	22/09/2025 - 29/09/2025																																																										
Il rapporto di prova non può essere riprodotto parzialmente, salvo approvazione scritta del Responsabile. I risultati del Rapporto di Prova si riferiscono solo al campione sottoposto a prova.																																																																

⁽¹⁾ DLgs n°155 13/08/2010 SO GU n°216 15/09/2010. Il valore obiettivo è riferito al tenore totale di ciascun inquinante presente nella frazione PM10 del materiale particolato, calcolato come media su anno civile

L'incertezza di misura è espressa come incertezza estesa (riferita alla fase analitica).

Se le concentrazioni rilevate risultano inferiori al limite di quantificazione, l'incertezza di misura non è riportata.

L'eventuale valore rilevato in grassetto indica un risultato che è oltre il valore limite di riferimento, senza tenere conto dell'incertezza di misura

"<" Se presente significa inferiore al limite di quantificazione; il numero che segue il simbolo "<" indica il limite di quantificazione definito dal laboratorio.

Quando le informazioni fornite dal cliente possono influire sulla validità dei risultati, il laboratorio ne declina la responsabilità. I dati del campionamento, espressamente dichiarati da chi ha eseguito il campionamento, sono stati utilizzati nell'elaborazione dell'espressione dei risultati. Qualunque scostamento rispetto al metodo di prova e relativo alle attività di laboratorio, viene comunicato al cliente tramite email per sua approvazione

Simone Di Capua

Environmental Technician

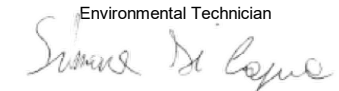

Marco Scarrone

Responsabile Environment & Safety Advisory



Rapporto di prova n°: **25LA18142 rev.00 del 01/10/2025**

Committente

EDISON NEXT ENVIRONMENT SRLVIA ACQUI, 86
10098 RIVOLI TO*Dati del campione*Data arrivo: **06/08/2025**Matrice: **supporto per ambiente di lavoro**(\$) Descrizione: **PM A1 (Via Treviso - Meda)**

25LA18142

*Dati campionamento*Campionamento a cura di: **cliente, Zappino - Conedera**(\$) Inizio: **28/07/2025 08.00.00**(\$) Fine: **03/08/2025 08.00.00**(\$) Campionamento eseguito presso: **Meda**(\$) Punto di campionamento: **PM A1 (Via Treviso - Meda)**

(\$) Tipo: ---

RISULTATI ANALITICI

	<u>Prova</u>	<u>Metodo di prova</u>	<u>U.M.</u>	<u>Valore</u>	<u>Inizio</u>	<u>Fine</u>
A	1,2,3,4,6,7,8-eptaclorodibenzopdiossina	EPA 1613B 1994	fg	< 20000	07/08	21/08
A	1,2,3,4,6,7,8-eptaclorodibenzofurano	EPA 1613B 1994	fg	< 20000	07/08	21/08
A	1,2,3,4,7,8,9-eptaclorodibenzofurano	EPA 1613B 1994	fg	< 20000	07/08	21/08
A	1,2,3,4,7,8-esaclorodibenzo-p-diossina	EPA 1613B 1994	fg	< 10000	07/08	21/08
A	1,2,3,4,7,8-esaclorodibenzofurano	EPA 1613B 1994	fg	< 10000	07/08	21/08
A	1,2,3,6,7,8-esaclorodibenzo-p-diossina	EPA 1613B 1994	fg	< 10000	07/08	21/08
A	1,2,3,6,7,8-esaclorodibenzofurano	EPA 1613B 1994	fg	< 10000	07/08	21/08
A	1,2,3,7,8,9-esaclorodibenzo-p-diossina	EPA 1613B 1994	fg	< 10000	07/08	21/08
A	1,2,3,7,8,9-esaclorodibenzofurano	EPA 1613B 1994	fg	< 10000	07/08	21/08
A	1,2,3,7,8-pentaclorodibenzo-p-diossina	EPA 1613B 1994	fg	< 10000	07/08	21/08

Documento firmato digitalmente ai sensi del D Lgs N.82 del 7 marzo 2005 e s.m.i

I risultati contenuti nel presente Rapporto di prova si riferiscono esclusivamente al campione oggetto di analisi. Il presente Rapporto di prova non può essere riprodotto parzialmente, salvo autorizzazione scritta di Chelab.

CHELAB S.r.l. - Socio Unico, Company subject to the direction and coordination of Mérieux NutriSciences Corporation

Head Office: Via Fratta 25 31023 Resana, Italy Phone +39 0423.7177 Fax +39 0423.715058 www.merieuxnutrisciences.com/it

VAT nr. IT 01500900269, R.E.A Treviso n. 156079 Fully paid up € 103.480,00.

Segue rapporto di prova 25LA18142 rev.00

RISULTATI ANALITICI

	<u>Prova</u>	<u>Metodo di prova</u>	<u>U.M.</u>	<u>Valore</u>	<u>Inizio</u>	<u>Fine</u>
A	1,2,3,7,8-pentaclorodibenzofurano	EPA 1613B 1994	fg	< 10000	07/08	21/08
A	2,3,4,6,7,8-esaclorodibenzofurano	EPA 1613B 1994	fg	< 10000	07/08	21/08
A	2,3,4,7,8-pentaclorodibenzofurano	EPA 1613B 1994	fg	< 10000	07/08	21/08
A	2,3,7,8-tetraclorodibenzo-p-diossina	EPA 1613B 1994	fg	< 5000	07/08	21/08
A	2,3,7,8-tetraclorodibenzofurano	EPA 1613B 1994	fg	< 5000	07/08	21/08
A	octaclorodibenzo-p-diossina	EPA 1613B 1994	fg	< 20000	07/08	21/08
A	octaclorodibenzofurano	EPA 1613B 1994	fg	< 20000	07/08	21/08
A	tossicità equivalente (diossine)	EPA 1613B 1994	fg	< 5000	07/08	21/08

A: Prova eseguita presso il Laboratorio di Cairo Montenotte (SV) C.so Stalingrado, 50

B: Prova eseguita presso il Laboratorio di Porto Torres (SS) Via Giovanni da Verrazzano Z.I.

III: Prova eseguita fuori sede. Dove non è espressamente indicata la Categoria III la prova è classificata come Categoria 0 (prova eseguita presso il laboratorio). La sede di riferimento compare vicino ai singoli parametri da campo.

#: Prova eseguita da laboratorio terzo

§: Dati forniti dal cliente

MDL : Method Detection Limit

U.M. : Unità di Misura

S.S.: Sostanza secca

<: Il risultato è da intendersi inferiore al limite di quantificazione (LOQ)

Il risultato, così come espresso, è stato ottenuto mediante elaborazione dei dati espressamente sottoscritti da chi ha eseguito il campionamento e/o dalla Committenza.

Il laboratorio declina ogni responsabilità in merito ai dati forniti dal cliente.

Ove i metodi lo richiedono, si garantisce il rispetto di tutte le condizioni ambientali necessarie al corretto svolgimento delle prove analitiche.

I risultati riportati nel presente rapporto di prova si riferiscono unicamente al campione effettivamente sottoposto a prova e, se fornito dal cliente, così come ricevuto.

Nel caso in cui il campione si presenti con alterazioni tali da poter influenzare i risultati analitici, ma il cliente ne chieda comunque l'analisi, il laboratorio declina ogni responsabilità.

Persone che possono autorizzare i Rapporti di Prova:

Dott. Massimiliano Brignone, Direttore della Sede di Cairo Montenotte

Dott. Stefano Pinna, Direttore della Sede di Porto Torres

Dott.ssa Tiziana Giusto, Direttore Responsabile del Laboratorio Rifiuti

Dott. Glauco Barbero, Responsabile del Settore Aria, Acqua, Terre di Cairo Montenotte

Dott.ssa Barbara Bergero, Responsabile del Settore Microbiologia, Microscopia, Ecotossicologia

Dott.ssa Elena Solari, Vice Responsabile del Settore Microbiologia, Microscopia, Ecotossicologia

Dott.ssa Silvia Mirengo, Coordinatore Laboratorio Rifiuti

Documento firmato digitalmente ai sensi del D Lgs N.82 del 7 marzo 2005 e s.m.i

I risultati contenuti nel presente Rapporto di prova si riferiscono esclusivamente al campione oggetto di analisi. Il presente Rapporto di prova non può essere riprodotto parzialmente, salvo autorizzazione scritta di Chelab.

CHELAB S.r.l. - Socio Unico, Company subject to the direction and coordination of Mérieux NutriSciences Corporation

Head Office: Via Fratta 25 31023 Resana, Italy Phone +39 0423.7177 Fax +39 0423.715058 www.merieuxnutrisciences.com/it

VAT nr. IT 01500900269, R.E.A Treviso n. 156079 Fully paid up € 103.480,00.

Segue rapporto di prova 25LA18142 rev.00

Il presente rapporto di prova è firmato digitalmente da:

Dott. Glauco Barbero
Ordine Interprovinciale dei Chimici e dei Fisici
della Liguria n°1204

----- **Fine rapporto di prova** -----

Documento firmato digitalmente ai sensi del D Lgs N.82 del 7 marzo 2005 e s.m.i

I risultati contenuti nel presente Rapporto di prova si riferiscono esclusivamente al campione oggetto di analisi. Il presente Rapporto di prova non può essere riprodotto parzialmente, salvo autorizzazione scritta di Chelab.

CHELAB S.r.l. - Socio Unico, Company subject to the direction and coordination of Mérieux NutriSciences Corporation

Head Office: Via Fratta 25 31023 Resana, Italy Phone +39 0423.7177 Fax +39 0423.715058 www.merieuxnutrisciences.com/it

VAT nr. IT 01500900269, R.E.A Treviso n. 156079 Fully paid up € 103.480,00.

EDISON NEXT ENVIRONMENT Srl Via Acqui, 86 - 10098 Rivoli (TO) Tel. +39 011 9513 901 – Fax +39 011 9513 665 info_edisonnextenvironment@edison.it nextenvironment@pec.edison.it www.edisonnext.it Capitale Sociale euro 1.000.000,00 i.v. Reg. Imprese - C.F. e P. IVA n. 11716780017 Direzione e coordinamento ex. Art. 2497 cc da parte di Edison SpA	Cliente: PEDELOMBARDA NUOVA SOCIETA' CONSORTILE PER AZIONI VIA ADIGE, 19 - 20135 - MILANO
--	--

Sede operativa A Via Acqui, 86 10098 Rivoli (TO) Tel. +39 011 9513 901 Fax +39 011 9513 665	<input type="checkbox"/>	Sede operativa B Via ex Aeroporto c/o Consorzio "il Sole" – Lotto G1 80038 Pomigliano d'Arco (NA) Tel. +39 081 3445075 Fax +39 081 3445071	<input checked="" type="checkbox"/>	Rapporto di Prova n° TR_25_02845_002/01 Rev. 00 Data: 04/09/2025 Pagina 1 di 1
--	--------------------------	--	-------------------------------------	---

N° Campione:	25_02845_002_001	Data ricevimento:	22/09/2025
Progetto:	-	Data fine prove:	29/09/2025
Data inizio prove:	22/09/2025	Verbale di campionamento N°:	VC_25_02845_002
Categoria merceologica:	Supporti da campionamento aria		
Prodotto / limiti di riferimento:	DLgs n°155 13/08/2010 SO GU n° 216 15/09/2010		
Quantità campione:	2 Filtri		
Codice punto di campionamento:	PM_A2_polveri		
Descrizione campione:	Recettore PMA2		
Luogo di prelievo:	Via Carnia, 6 - Meda (MB)		
Metodo di campionamento:	UNI EN 12341:2023 "escluso parte 5.1.1: apparecchiatura certificata"		
Campionato da:	Conedera Fabio - Edison Next Environment sede A		
Data inizio campionamento:	28/07/2025	Ora:	0:00
Data fine campionamento:	28/07/2025	Ora:	23:59
Piano di campionamento:	-		

Parametri determinati	Unità di misura	Valore rilevato	Valore limite	Metodo di prova	Incertezza di misura (K=2, p=95%)	Data inizio- fine prova
Supporto: Filtro (FV/FQ) per la determinazione del particolato in sospensione PM 10 (diametro 47 mm)						
Volume	m³	55,0	-	UNI EN 12341:2023 "escluso parte 5.1.1: apparecchiatura certificata"	-	28/07/2025 - 28/07/2025
Particolato sospeso PM 10	µg/m³	9,1	MAX 50 ⁽¹⁾		± 1,0	22/09/2025 - 29/09/2025
Particolato sospeso PM 10	µg totali	498	-		-	22/09/2025 - 29/09/2025
Supporto: Filtro (FV/FQ) per la determinazione del particolato in sospensione PM 2,5 (diametro 47 mm)						
Volume	m³	55,1	-	UNI EN 12341:2023 "escluso parte 5.1.1: apparecchiatura certificata"	-	28/07/2025 - 28/07/2025
Particolato sospeso PM 2,5	µg/m³	6,53	MAX 25 ⁽¹⁾		± 0,91	22/09/2025 - 29/09/2025
Particolato sospeso PM 2,5	µg totali	360	-		-	22/09/2025 - 29/09/2025

Il rapporto di prova non può essere riprodotto parzialmente, salvo approvazione scritta del Responsabile.
I risultati del Rapporto di Prova si riferiscono solo al campione sottoposto a prova.

⁽¹⁾ DLgs n°155 13/08/2010 SO GU n°216 15/09/2010. Il valore obiettivo è riferito al tenore totale di ciascun inquinante presente nella frazione PM10 del materiale particolato, calcolato come media su anno civile

L'incertezza di misura è espressa come incertezza estesa (riferita alla fase analitica).

Se le concentrazioni rilevate risultano inferiori al limite di quantificazione, l'incertezza di misura non è riportata.

L'eventuale valore rilevato in grassetto indica un risultato che è oltre il valore limite di riferimento, senza tenere conto dell'incertezza di misura

"<" Se presente significa inferiore al limite di quantificazione; il numero che segue il simbolo "<" indica il limite di quantificazione definito dal laboratorio.

Quando le informazioni fornite dal cliente possono influire sulla validità dei risultati, il laboratorio ne declina la responsabilità. I dati del campionamento, espressamente dichiarati da chi ha eseguito il campionamento, sono stati utilizzati nell'elaborazione dell'espressione dei risultati. Qualunque scostamento rispetto al metodo di prova e relativo alle attività di laboratorio, viene comunicato al cliente tramite email per sua approvazione

Simone Di Capua

Environmental Technician



Marco Scarrone

Responsabile Environment & Safety Advisory



EDISON NEXT ENVIRONMENT Srl Via Acqui, 86 - 10098 Rivoli (TO) Tel. +39 011 9513 901 – Fax +39 011 9513 665 info_edisonnextenvironment@edison.it nextenvironment@pec.edison.it www.edisonnext.it Capitale Sociale euro 1.000.000,00 i.v. Reg. Imprese - C.F. e P. IVA n. 11716780017 Direzione e coordinamento ex. Art. 2497 cc da parte di Edison SpA	Cliente: PEDELOMBARDA NUOVA SOCIETA' CONSORTILE PER AZIONI VIA ADIGE, 19 - 20135 - MILANO
--	--

Sede operativa A Via Acqui, 86 10098 Rivoli (TO) Tel. +39 011 9513 901 Fax +39 011 9513 665	<input type="checkbox"/>	Sede operativa B Via ex Aeroporto c/o Consorzio "il Sole" – Lotto G1 80038 Pomigliano d'Arco (NA) Tel. +39 081 3445075 Fax +39 081 3445071	<input checked="" type="checkbox"/>	Rapporto di Prova n° TR_25_02845_002/02 Data: 04/09/2025 Pagina 1 di 1	Rev. 00
--	--------------------------	--	-------------------------------------	---	----------------

N° Campione:	25_02845_002_002	Data ricevimento:	22/09/2025
Progetto:	-	Data fine prove:	29/09/2025
Data inizio prove:	22/09/2025	Verbale di campionamento N°:	VC_25_02845_002
Categoria merceologica:	Supporti da campionamento aria		
Prodotto / limiti di riferimento:	DLgs n°155 13/08/2010 SO GU n° 216 15/09/2010		
Quantità campione:	2 Filtri		
Codice punto di campionamento:	PM_A2_polveri		
Descrizione campione:	Recettore PMA2		
Luogo di prelievo:	Via Carnia, 6 - Meda (MB)		
Metodo di campionamento:	UNI EN 12341:2023 "escluso parte 5.1.1: apparecchiatura certificata"		
Campionato da:	Conedera Fabio - Edison Next Environment sede A		
Data inizio campionamento:	29/07/2025	Ora:	0:00
Data fine campionamento:	29/07/2025	Ora:	23:59
Piano di campionamento:	-		

Parametri determinati	Unità di misura	Valore rilevato	Valore limite	Metodo di prova	Incertezza di misura (K=2, p=95%)	Data inizio- fine prova
Supporto: Filtro (FV/FQ) per la determinazione del particolato in sospensione PM 10 (diametro 47 mm)						
Volume	m³	55,0	-	UNI EN 12341:2023 "escluso parte 5.1.1: apparecchiatura certificata"	-	29/07/2025 - 29/07/2025
Particolato sospeso PM 10	µg/m³	11,4	MAX 50 ⁽¹⁾		± 1,3	22/09/2025 - 29/09/2025
Particolato sospeso PM 10	µg totali	625,5	-		-	22/09/2025 - 29/09/2025
Supporto: Filtro (FV/FQ) per la determinazione del particolato in sospensione PM 2,5 (diametro 47 mm)						
Volume	m³	55,1	-	UNI EN 12341:2023 "escluso parte 5.1.1: apparecchiatura certificata"	-	29/07/2025 - 29/07/2025
Particolato sospeso PM 2,5	µg/m³	8,6	MAX 25 ⁽¹⁾		± 1,2	22/09/2025 - 29/09/2025
Particolato sospeso PM 2,5	µg totali	475,5	-		-	22/09/2025 - 29/09/2025

Il rapporto di prova non può essere riprodotto parzialmente, salvo approvazione scritta del Responsabile.
I risultati del Rapporto di Prova si riferiscono solo al campione sottoposto a prova.

⁽¹⁾ DLgs n°155 13/08/2010 SO GU n°216 15/09/2010. Il valore obiettivo è riferito al tenore totale di ciascun inquinante presente nella frazione PM10 del materiale particolato, calcolato come media su anno civile

L'incertezza di misura è espressa come incertezza estesa (riferita alla fase analitica).

Se le concentrazioni rilevate risultano inferiori al limite di quantificazione, l'incertezza di misura non è riportata.

L'eventuale valore rilevato in grassetto indica un risultato che è oltre il valore limite di riferimento, senza tenere conto dell'incertezza di misura

"<" Se presente significa inferiore al limite di quantificazione; il numero che segue il simbolo "<" indica il limite di quantificazione definito dal laboratorio.

Quando le informazioni fornite dal cliente possono influire sulla validità dei risultati, il laboratorio ne declina la responsabilità. I dati del campionamento, espressamente dichiarati da chi ha eseguito il campionamento, sono stati utilizzati nell'elaborazione dell'espressione dei risultati. Qualunque scostamento rispetto al metodo di prova e relativo alle attività di laboratorio, viene comunicato al cliente tramite email per sua approvazione

Simone Di Capua

Environmental Technician

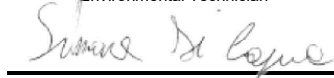

Marco Scarrone

Responsabile Environment & Safety Advisory

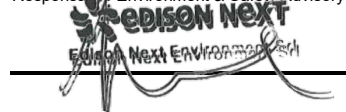

EDISON NEXT ENVIRONMENT Srl Via Acqui, 86 - 10098 Rivoli (TO) Tel. +39 011 9513 901 – Fax +39 011 9513 665 info_edisonnextenvironment@edison.it nextenvironment@pec.edison.it www.edisonnext.it Capitale Sociale euro 1.000.000,00 i.v. Reg. Imprese - C.F. e P. IVA n. 11716780017 Direzione e coordinamento ex. Art. 2497 cc da parte di Edison SpA	Cliente: PEDELOMBARDA NUOVA SOCIETA' CONSORTILE PER AZIONI VIA ADIGE, 19 - 20135 - MILANO
--	--

Sede operativa A Via Acqui, 86 10098 Rivoli (TO) <input type="checkbox"/> Tel. +39 011 9513 901 Fax +39 011 9513 665	Sede operativa B Via ex Aeroporto c/o Consorzio "il Sole" – Lotto G1 80038 Pomigliano d'Arco (NA) <input checked="" type="checkbox"/> Tel. +39 081 3445075 Fax +39 081 3445071	Rapporto di Prova n° TR_25_02845_002/03 Rev. 00
		Data: 04/09/2025
		Pagina 1 di 1

N° Campione:	25_02845_002_003	Data ricevimento:	22/09/2025
Progetto:	-	Data fine prove:	29/09/2025
Data inizio prove:	22/09/2025	Verbale di campionamento N°:	VC_25_02845_002
Categoria merceologica:	Supporti da campionamento aria		
Prodotto / limiti di riferimento:	DLgs n°155 13/08/2010 SO GU n° 216 15/09/2010		
Quantità campione:	2 Filtri		
Codice punto di campionamento:	PM_A2_polveri		
Descrizione campione:	Recettore PMA2		
Luogo di prelievo:	Via Carnia, 6 - Meda (MB)		
Metodo di campionamento:	UNI EN 12341:2023 "escluso parte 5.1.1: apparecchiatura certificata"		
Campionato da:	Conedera Fabio - Edison Next Environment sede A		
Data inizio campionamento:	30/07/2025	Ora:	0:00
Data fine campionamento:	30/07/2025	Ora:	23:59
Piano di campionamento:	-		

Parametri determinati	Unità di misura	Valore rilevato	Valore limite	Metodo di prova	Incertezza di misura (K=2, p=95%)	Data inizio- fine prova
Supporto: Filtro (FV/FQ) per la determinazione del particolato in sospensione PM 10 (diametro 47 mm)						
Volume	m³	55,1	-	UNI EN 12341:2023 "escluso parte 5.1.1: apparecchiatura certificata"	-	30/07/2025 - 30/07/2025
Particolato sospeso PM 10	µg/m³	13,6	MAX 50 ⁽¹⁾		± 1,5	22/09/2025 - 29/09/2025
Particolato sospeso PM 10	µg totali	749,5	-		-	22/09/2025 - 29/09/2025
Supporto: Filtro (FV/FQ) per la determinazione del particolato in sospensione PM 2,5 (diametro 47 mm)						
Volume	m³	55,2	-	UNI EN 12341:2023 "escluso parte 5.1.1: apparecchiatura certificata"	-	30/07/2025 - 30/07/2025
Particolato sospeso PM 2,5	µg/m³	5,70	MAX 25 ⁽¹⁾		± 0,80	22/09/2025 - 29/09/2025
Particolato sospeso PM 2,5	µg totali	314,5	-		-	22/09/2025 - 29/09/2025

Il rapporto di prova non può essere riprodotto parzialmente, salvo approvazione scritta del Responsabile.
I risultati del Rapporto di Prova si riferiscono solo al campione sottoposto a prova.

⁽¹⁾ DLgs n°155 13/08/2010 SO GU n°216 15/09/2010. Il valore obiettivo è riferito al tenore totale di ciascun inquinante presente nella frazione PM10 del materiale particolato, calcolato come media su anno civile

L'incertezza di misura è espressa come incertezza estesa (riferita alla fase analitica).

Se le concentrazioni rilevate risultano inferiori al limite di quantificazione, l'incertezza di misura non è riportata.

L'eventuale valore rilevato in grassetto indica un risultato che è oltre il valore limite di riferimento, senza tenere conto dell'incertezza di misura

"<" Se presente significa inferiore al limite di quantificazione; il numero che segue il simbolo "<" indica il limite di quantificazione definito dal laboratorio.

Quando le informazioni fornite dal cliente possono influire sulla validità dei risultati, il laboratorio ne declina la responsabilità. I dati del campionamento, espressamente dichiarati da chi ha eseguito il campionamento, sono stati utilizzati nell'elaborazione dell'espressione dei risultati. Qualunque scostamento rispetto al metodo di prova e relativo alle attività di laboratorio, viene comunicato al cliente tramite email per sua approvazione

Simone Di Capua

Environmental Technician



Marco Scarrone

Responsabile Environment & Safety Advisory



EDISON NEXT ENVIRONMENT Srl Via Acqui, 86 - 10098 Rivoli (TO) Tel. +39 011 9513 901 – Fax +39 011 9513 665 info_edisonnextenvironment@edison.it nextenvironment@pec.edison.it www.edisonnext.it Capitale Sociale euro 1.000.000,00 i.v. Reg. Imprese - C.F. e P. IVA n. 11716780017 Direzione e coordinamento ex. Art. 2497 cc da parte di Edison SpA	Cliente: PEDELOMBARDA NUOVA SOCIETA' CONSORTILE PER AZIONI VIA ADIGE, 19 - 20135 - MILANO
--	--

Sede operativa A Via Acqui, 86 10098 Rivoli (TO) Tel. +39 011 9513 901 Fax +39 011 9513 665	<input type="checkbox"/>	Sede operativa B Via ex Aeroporto c/o Consorzio "il Sole" – Lotto G1 80038 Pomigliano d'Arco (NA) Tel. +39 081 3445075 Fax +39 081 3445071	<input checked="" type="checkbox"/>	Rapporto di Prova n° TR_25_02845_002/04 Rev. 00 Data: 04/09/2025 Pagina 1 di 1
--	--------------------------	--	-------------------------------------	---

N° Campione:	25_02845_002_004	Data ricevimento:	22/09/2025
Progetto:	-	Data fine prove:	29/09/2025
Data inizio prove:	22/09/2025	Verbale di campionamento N°:	VC_25_02845_002
Categoria merceologica:	Supporti da campionamento aria		
Prodotto / limiti di riferimento:	DLgs n°155 13/08/2010 SO GU n° 216 15/09/2010		
Quantità campione:	2 Filtri		
Codice punto di campionamento:	PM_A2_polveri		
Descrizione campione:	Recettore PMA2		
Luogo di prelievo:	Via Carnia, 6 - Meda (MB)		
Metodo di campionamento:	UNI EN 12341:2023 "escluso parte 5.1.1: apparecchiatura certificata"		
Campionato da:	Conedera Fabio - Edison Next Environment sede A		
Data inizio campionamento:	31/07/2025	Ora:	0:00
Data fine campionamento:	31/07/2025	Ora:	23:59
Piano di campionamento:	-		

Supporto: Filtro (FV/FQ) per la determinazione del particolato in sospensione PM 10 (diametro 47 mm)						
Parametri determinati	Unità di misura	Valore rilevato	Valore limite	Metodo di prova	Incertezza di misura (K=2, p=95%)	Data inizio-fine prova
Volume	m³	55,1	-	UNI EN 12341:2023 "escluso parte 5.1.1: apparecchiatura certificata"	-	31/07/2025 - 31/07/2025
Particolato sospeso PM 10	µg/m³	16,1	MAX 50 ⁽¹⁾		± 1,8	22/09/2025 - 29/09/2025
Particolato sospeso PM 10	µg totali	889	-		-	22/09/2025 - 29/09/2025
Supporto: Filtro (FV/FQ) per la determinazione del particolato in sospensione PM 2,5 (diametro 47 mm)						
Volume	m³	55,1	-	UNI EN 12341:2023 "escluso parte 5.1.1: apparecchiatura certificata"	-	31/07/2025 - 31/07/2025
Particolato sospeso PM 2,5	µg/m³	9,2	MAX 25 ⁽¹⁾		± 1,3	22/09/2025 - 29/09/2025
Particolato sospeso PM 2,5	µg totali	506,5	-		-	22/09/2025 - 29/09/2025

Il rapporto di prova non può essere riprodotto parzialmente, salvo approvazione scritta del Responsabile.
I risultati del Rapporto di Prova si riferiscono solo al campione sottoposto a prova.

⁽¹⁾ DLgs n°155 13/08/2010 SO GU n°216 15/09/2010. Il valore obiettivo è riferito al tenore totale di ciascun inquinante presente nella frazione PM10 del materiale particolato, calcolato come media su anno civile

L'incertezza di misura è espressa come incertezza estesa (riferita alla fase analitica).

Se le concentrazioni rilevate risultano inferiori al limite di quantificazione, l'incertezza di misura non è riportata.

L'eventuale valore rilevato in grassetto indica un risultato che è oltre il valore limite di riferimento, senza tenere conto dell'incertezza di misura

"<" Se presente significa inferiore al limite di quantificazione; il numero che segue il simbolo "<" indica il limite di quantificazione definito dal laboratorio.

Quando le informazioni fornite dal cliente possono influire sulla validità dei risultati, il laboratorio ne declina la responsabilità. I dati del campionamento, espressamente dichiarati da chi ha eseguito il campionamento, sono stati utilizzati nell'elaborazione dell'espressione dei risultati. Qualunque scostamento rispetto al metodo di prova e relativo alle attività di laboratorio, viene comunicato al cliente tramite email per sua approvazione

Simone Di Capua

Environmental Technician



Marco Scarrone

Responsabile Environment & Safety Advisory

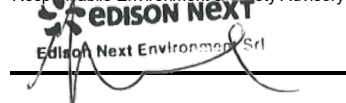

EDISON NEXT ENVIRONMENT Srl Via Acqui, 86 - 10098 Rivoli (TO) Tel. +39 011 9513 901 – Fax +39 011 9513 665 info_edisonnextenvironment@edison.it nextenvironment@pec.edison.it www.edisonnext.it Capitale Sociale euro 1.000.000,00 i.v. Reg. Imprese - C.F. e P. IVA n. 11716780017 Direzione e coordinamento ex. Art. 2497 cc da parte di Edison SpA	Cliente: PEDELOMBARDA NUOVA SOCIETA' CONSORTILE PER AZIONI VIA ADIGE, 19 - 20135 - MILANO
--	--

Sede operativa A Via Acqui, 86 10098 Rivoli (TO) Tel. +39 011 9513 901 Fax +39 011 9513 665	<input type="checkbox"/>	Sede operativa B Via ex Aeroporto c/o Consorzio "il Sole" – Lotto G1 80038 Pomigliano d'Arco (NA) Tel. +39 081 3445075 Fax +39 081 3445071	<input checked="" type="checkbox"/>	Rapporto di Prova n° TR_25_02845_002/05 Rev. 00 Data: 04/09/2025 Pagina 1 di 1
--	--------------------------	--	-------------------------------------	---

N° Campione:	25_02845_002_005	Data ricevimento:	22/09/2025
Progetto:	-	Data fine prove:	29/09/2025
Data inizio prove:	22/09/2025	Verbale di campionamento N°:	VC_25_02845_002
Categoria merceologica:	Supporti da campionamento aria		
Prodotto / limiti di riferimento:	DLgs n°155 13/08/2010 SO GU n° 216 15/09/2010		
Quantità campione:	2 Filtri		
Codice punto di campionamento:	PM_A2_polveri		
Descrizione campione:	Recettore PMA2		
Luogo di prelievo:	Via Carnia, 6 - Meda (MB)		
Metodo di campionamento:	UNI EN 12341:2023 "escluso parte 5.1.1: apparecchiatura certificata"		
Campionato da:	Conedera Fabio - Edison Next Environment sede A		
Data inizio campionamento:	01/08/2025	Ora:	0:00
Data fine campionamento:	01/08/2025	Ora:	23:59
Piano di campionamento:	-		

Parametri determinati	Unità di misura	Valore rilevato	Valore limite	Metodo di prova	Incertezza di misura (K=2, p=95%)	Data inizio- fine prova
Supporto: Filtro (FV/FQ) per la determinazione del particolato in sospensione PM 10 (diametro 47 mm)						
Volume	m³	55,1	-	UNI EN 12341:2023 "escluso parte 5.1.1: apparecchiatura certificata"	-	01/08/2025 - 01/08/2025
Particolato sospeso PM 10	µg/m³	13,8	MAX 50 ⁽¹⁾		± 1,5	22/09/2025 - 29/09/2025
Particolato sospeso PM 10	µg totali	762	-		-	22/09/2025 - 29/09/2025
Supporto: Filtro (FV/FQ) per la determinazione del particolato in sospensione PM 2,5 (diametro 47 mm)						
Volume	m³	55,0	-	UNI EN 12341:2023 "escluso parte 5.1.1: apparecchiatura certificata"	-	01/08/2025 - 01/08/2025
Particolato sospeso PM 2,5	µg/m³	8,4	MAX 25 ⁽¹⁾		± 1,2	22/09/2025 - 29/09/2025
Particolato sospeso PM 2,5	µg totali	461,5	-		-	22/09/2025 - 29/09/2025

Il rapporto di prova non può essere riprodotto parzialmente, salvo approvazione scritta del Responsabile.
I risultati del Rapporto di Prova si riferiscono solo al campione sottoposto a prova.

⁽¹⁾ DLgs n°155 13/08/2010 SO GU n°216 15/09/2010. Il valore obiettivo è riferito al tenore totale di ciascun inquinante presente nella frazione PM10 del materiale particolato, calcolato come media su anno civile

L'incertezza di misura è espressa come incertezza estesa (riferita alla fase analitica).

Se le concentrazioni rilevate risultano inferiori al limite di quantificazione, l'incertezza di misura non è riportata.

L'eventuale valore rilevato in grassetto indica un risultato che è oltre il valore limite di riferimento, senza tenere conto dell'incertezza di misura

"<" Se presente significa inferiore al limite di quantificazione; il numero che segue il simbolo "<" indica il limite di quantificazione definito dal laboratorio.

Quando le informazioni fornite dal cliente possono influire sulla validità dei risultati, il laboratorio ne declina la responsabilità. I dati del campionamento, espressamente dichiarati da chi ha eseguito il campionamento, sono stati utilizzati nell'elaborazione dell'espressione dei risultati. Qualunque scostamento rispetto al metodo di prova e relativo alle attività di laboratorio, viene comunicato al cliente tramite email per sua approvazione

Simone Di Capua

Environmental Technician



Marco Scarrone

Responsabile Environment & Safety Advisory



EDISON NEXT ENVIRONMENT Srl Via Acqui, 86 - 10098 Rivoli (TO) Tel. +39 011 9513 901 – Fax +39 011 9513 665 info_edisonnextenvironment@edison.it nextenvironment@pec.edison.it www.edisonnext.it Capitale Sociale euro 1.000.000,00 i.v. Reg. Imprese - C.F. e P. IVA n. 11716780017 Direzione e coordinamento ex. Art. 2497 cc da parte di Edison SpA	Cliente: PEDELOMBARDA NUOVA SOCIETA' CONSORTILE PER AZIONI VIA ADIGE, 19 - 20135 - MILANO
--	--

Sede operativa A Via Acqui, 86 10098 Rivoli (TO) <input type="checkbox"/> Tel. +39 011 9513 901 Fax +39 011 9513 665	Sede operativa B Via ex Aeroporto c/o Consorzio "il Sole" – Lotto G1 80038 Pomigliano d'Arco (NA) <input checked="" type="checkbox"/> Tel. +39 081 3445075 Fax +39 081 3445071	Rapporto di Prova n° TR_25_02845_002/06 Rev. 00
		Data: 04/09/2025
		Pagina 1 di 1

N° Campione:	25_02845_002_006	Data ricevimento:	22/09/2025
Progetto:	-	Data fine prove:	29/09/2025
Data inizio prove:	22/09/2025	Verbale di campionamento N°:	VC_25_02845_002
Categoria merceologica:	Supporti da campionamento aria		
Prodotto / limiti di riferimento:	DLgs n°155 13/08/2010 SO GU n° 216 15/09/2010		
Quantità campione:	2 Filtri		
Codice punto di campionamento:	PM_A2_polveri		
Descrizione campione:	Recettore PMA2		
Luogo di prelievo:	Via Carnia, 6 - Meda (MB)		
Metodo di campionamento:	UNI EN 12341:2023 "escluso parte 5.1.1: apparecchiatura certificata"		
Campionato da:	Conedera Fabio - Edison Next Environment sede A		
Data inizio campionamento:	02/08/2025	Ora:	0:00
Data fine campionamento:	02/08/2025	Ora:	23:59
Piano di campionamento:	-		

Parametri determinati	Unità di misura	Valore rilevato	Valore limite	Metodo di prova	Incertezza di misura (K=2, p=95%)	Data inizio- fine prova
Supporto: Filtro (FV/FQ) per la determinazione del particolato in sospensione PM 10 (diametro 47 mm)						
Volume	m³	55,0	-	UNI EN 12341:2023 "escluso parte 5.1.1: apparecchiatura certificata"	-	02/08/2025 - 02/08/2025
Particolato sospeso PM 10	µg/m³	6,93	MAX 50 ⁽¹⁾		± 0,76	22/09/2025 - 29/09/2025
Particolato sospeso PM 10	µg totali	381,5	-		-	22/09/2025 - 29/09/2025
Supporto: Filtro (FV/FQ) per la determinazione del particolato in sospensione PM 2,5 (diametro 47 mm)						
Volume	m³	55,1	-	UNI EN 12341:2023 "escluso parte 5.1.1: apparecchiatura certificata"	-	02/08/2025 - 02/08/2025
Particolato sospeso PM 2,5	µg/m³	4,09	MAX 25 ⁽¹⁾		± 0,57	22/09/2025 - 29/09/2025
Particolato sospeso PM 2,5	µg totali	225,5	-		-	22/09/2025 - 29/09/2025

Il rapporto di prova non può essere riprodotto parzialmente, salvo approvazione scritta del Responsabile.
I risultati del Rapporto di Prova si riferiscono solo al campione sottoposto a prova.

⁽¹⁾ DLgs n°155 13/08/2010 SO GU n°216 15/09/2010. Il valore obiettivo è riferito al tenore totale di ciascun inquinante presente nella frazione PM10 del materiale particolato, calcolato come media su anno civile

L'incertezza di misura è espressa come incertezza estesa (riferita alla fase analitica).

Se le concentrazioni rilevate risultano inferiori al limite di quantificazione, l'incertezza di misura non è riportata.

L'eventuale valore rilevato in grassetto indica un risultato che è oltre il valore limite di riferimento, senza tenere conto dell'incertezza di misura

"<" Se presente significa inferiore al limite di quantificazione; il numero che segue il simbolo "<" indica il limite di quantificazione definito dal laboratorio.

Quando le informazioni fornite dal cliente possono influire sulla validità dei risultati, il laboratorio ne declina la responsabilità. I dati del campionamento, espressamente dichiarati da chi ha eseguito il campionamento, sono stati utilizzati nell'elaborazione dell'espressione dei risultati. Qualunque scostamento rispetto al metodo di prova e relativo alle attività di laboratorio, viene comunicato al cliente tramite email per sua approvazione

Simone Di Capua

Environmental Technician



Marco Scarrone

Responsabile Environment & Safety Advisory



Rapporto di prova n°: **25LA18143 rev.00 del 01/10/2025**Committente
EDISON NEXT ENVIRONMENT SRLVIA ACQUI, 86
10098 RIVOLI TO*Dati del campione*Data arrivo: **06/08/2025**Matrice: **supporto per ambiente di lavoro**(\$) Descrizione: **PM A2 (Via Carnia - Meda)**

25LA18143

*Dati campionamento*Campionamento a cura di: **cliente, Zappino - Conedera**(\$) Inizio: **28/07/2025 08.00.00**(\$) Fine: **03/08/2025 08.00.00**(\$) Campionamento eseguito presso: **Meda**(\$) Punto di campionamento: **PM A2 (Via Carnia - Meda)**

(\$) Tipo: ---

RISULTATI ANALITICI

	<u>Prova</u>	<u>Metodo di prova</u>	<u>U.M.</u>	<u>Valore</u>	<u>Inizio</u>	<u>Fine</u>
A	1,2,3,4,6,7,8-eptaclorodibenzopdiossina	EPA 1613B 1994	fg	< 20000	07/08	21/08
A	1,2,3,4,6,7,8-eptaclorodibenzofurano	EPA 1613B 1994	fg	< 20000	07/08	21/08
A	1,2,3,4,7,8,9-eptaclorodibenzofurano	EPA 1613B 1994	fg	< 20000	07/08	21/08
A	1,2,3,4,7,8-esaclorodibenzo-p-diossina	EPA 1613B 1994	fg	< 10000	07/08	21/08
A	1,2,3,4,7,8-esaclorodibenzofurano	EPA 1613B 1994	fg	< 10000	07/08	21/08
A	1,2,3,6,7,8-esaclorodibenzo-p-diossina	EPA 1613B 1994	fg	< 10000	07/08	21/08
A	1,2,3,6,7,8-esaclorodibenzofurano	EPA 1613B 1994	fg	< 10000	07/08	21/08
A	1,2,3,7,8,9-esaclorodibenzo-p-diossina	EPA 1613B 1994	fg	< 10000	07/08	21/08
A	1,2,3,7,8,9-esaclorodibenzofurano	EPA 1613B 1994	fg	< 10000	07/08	21/08
A	1,2,3,7,8-pentaclorodibenzo-p-diossina	EPA 1613B 1994	fg	< 10000	07/08	21/08

Documento firmato digitalmente ai sensi del D Lgs N.82 del 7 marzo 2005 e s.m.i

I risultati contenuti nel presente Rapporto di prova si riferiscono esclusivamente al campione oggetto di analisi. Il presente Rapporto di prova non può essere riprodotto parzialmente, salvo autorizzazione scritta di Chelab.

CHELAB S.r.l. - Socio Unico, Company subject to the direction and coordination of Mérieux NutriSciences Corporation

Head Office: Via Fratta 25 31023 Resana, Italy Phone +39 0423.7177 Fax +39 0423.715058 www.merieuxnutrisciences.com/it

VAT nr. IT 01500900269, R.E.A Treviso n. 156079 Fully paid up € 103.480,00.

Segue rapporto di prova 25LA18143 rev.00

RISULTATI ANALITICI

	<u>Prova</u>	<u>Metodo di prova</u>	<u>U.M.</u>	<u>Valore</u>	<u>Inizio</u>	<u>Fine</u>
A	1,2,3,7,8-pentaclorodibenzofurano	EPA 1613B 1994	fg	< 10000	07/08	21/08
A	2,3,4,6,7,8-esaclorodibenzofurano	EPA 1613B 1994	fg	< 10000	07/08	21/08
A	2,3,4,7,8-pentaclorodibenzofurano	EPA 1613B 1994	fg	< 10000	07/08	21/08
A	2,3,7,8-tetraclorodibenzo-p-diossina	EPA 1613B 1994	fg	< 5000	07/08	21/08
A	2,3,7,8-tetraclorodibenzofurano	EPA 1613B 1994	fg	< 5000	07/08	21/08
A	octaclorodibenzo-p-diossina	EPA 1613B 1994	fg	< 20000	07/08	21/08
A	octaclorodibenzofurano	EPA 1613B 1994	fg	< 20000	07/08	21/08
A	tossicità equivalente (diossine)	EPA 1613B 1994	fg	< 5000	07/08	21/08

A: Prova eseguita presso il Laboratorio di Cairo Montenotte (SV) C.so Stalingrado, 50

B: Prova eseguita presso il Laboratorio di Porto Torres (SS) Via Giovanni da Verrazzano Z.I.

III: Prova eseguita fuori sede. Dove non è espressamente indicata la Categoria III la prova è classificata come Categoria 0 (prova eseguita presso il laboratorio). La sede di riferimento compare vicino ai singoli parametri da campo.

#: Prova eseguita da laboratorio terzo

§: Dati forniti dal cliente

MDL : Method Detection Limit

U.M. : Unità di Misura

S.S.: Sostanza secca

<: Il risultato è da intendersi inferiore al limite di quantificazione (LOQ)

Il risultato, così come espresso, è stato ottenuto mediante elaborazione dei dati espressamente sottoscritti da chi ha eseguito il campionamento e/o dalla Committenza.

Il laboratorio declina ogni responsabilità in merito ai dati forniti dal cliente.

Ove i metodi lo richiedono, si garantisce il rispetto di tutte le condizioni ambientali necessarie al corretto svolgimento delle prove analitiche.

I risultati riportati nel presente rapporto di prova si riferiscono unicamente al campione effettivamente sottoposto a prova e, se fornito dal cliente, così come ricevuto.

Nel caso in cui il campione si presenti con alterazioni tali da poter influenzare i risultati analitici, ma il cliente ne chieda comunque l'analisi, il laboratorio declina ogni responsabilità.

Persone che possono autorizzare i Rapporti di Prova:

Dott. Massimiliano Brignone, Direttore della Sede di Cairo Montenotte

Dott. Stefano Pinna, Direttore della Sede di Porto Torres

Dott.ssa Tiziana Giusto, Direttore Responsabile del Laboratorio Rifiuti

Dott. Glauco Barbero, Responsabile del Settore Aria, Acqua, Terre di Cairo Montenotte

Dott.ssa Barbara Bergero, Responsabile del Settore Microbiologia, Microscopia, Ecotossicologia

Dott.ssa Elena Solari, Vice Responsabile del Settore Microbiologia, Microscopia, Ecotossicologia

Dott.ssa Silvia Mirengo, Coordinatore Laboratorio Rifiuti

Documento firmato digitalmente ai sensi del D Lgs N.82 del 7 marzo 2005 e s.m.i

I risultati contenuti nel presente Rapporto di prova si riferiscono esclusivamente al campione oggetto di analisi. Il presente Rapporto di prova non può essere riprodotto parzialmente, salvo autorizzazione scritta di Chelab.

CHELAB S.r.l. - Socio Unico, Company subject to the direction and coordination of Mérieux NutriSciences Corporation

Head Office: Via Fratta 25 31023 Resana, Italy Phone +39 0423.7177 Fax +39 0423.715058 www.merieuxnutrisciences.com/it

VAT nr. IT 01500900269, R.E.A Treviso n. 156079 Fully paid up € 103.480,00.

Segue rapporto di prova 25LA18143 rev.00

Il presente rapporto di prova è firmato digitalmente da:

Dott. Glauco Barbero
Ordine Interprovinciale dei Chimici e dei Fisici
della Liguria n°1204

----- **Fine rapporto di prova** -----

Documento firmato digitalmente ai sensi del D Lgs N.82 del 7 marzo 2005 e s.m.i

I risultati contenuti nel presente Rapporto di prova si riferiscono esclusivamente al campione oggetto di analisi. Il presente Rapporto di prova non può essere riprodotto parzialmente, salvo autorizzazione scritta di Chelab.

CHELAB S.r.l. - Socio Unico, Company subject to the direction and coordination of Mérieux NutriSciences Corporation

Head Office: Via Fratta 25 31023 Resana, Italy Phone +39 0423.7177 Fax +39 0423.715058 www.merieuxnutrisciences.com/it

VAT nr. IT 01500900269, R.E.A Treviso n. 156079 Fully paid up € 103.480,00.

EDISON NEXT ENVIRONMENT Srl Via Acqui, 86 - 10098 Rivoli (TO) Tel. +39 011 9513 901 – Fax +39 011 9513 665 info_edisonnextenvironment@edison.it nextenvironment@pec.edison.it www.edisonnext.it Capitale Sociale euro 1.000.000,00 i.v. Reg. Imprese - C.F. e P. IVA n. 11716780017 Direzione e coordinamento ex. Art. 2497 cc da parte di Edison SpA	Cliente: PEDELOMBARDA NUOVA SOCIETA' CONSORTILE PER AZIONI VIA ADIGE, 19 - 20135 - MILANO
--	--

Sede operativa A Via Acqui, 86 10098 Rivoli (TO) Tel. +39 011 9513 901 Fax +39 011 9513 665	<input type="checkbox"/>	Sede operativa B Via ex Aeroporto c/o Consorzio "il Sole" – Lotto G1 80038 Pomigliano d'Arco (NA) Tel. +39 081 3445075 Fax +39 081 3445071	<input checked="" type="checkbox"/>	Rapporto di Prova n° TR_25_02845_003/01 Rev. 00 Data: 04/09/2025 Pagina 1 di 1
--	--------------------------	--	-------------------------------------	---

N° Campione:	25_02845_003_001	Data ricevimento:	22/09/2025
Progetto:	-	Data fine prove:	29/09/2025
Data inizio prove:	22/09/2025	Verbale di campionamento N°:	VC_25_02845_003
Categoria merceologica:	Supporti da campionamento aria		
Prodotto / limiti di riferimento:	DLgs n°155 13/08/2010 SO GU n° 216 15/09/2010		
Quantità campione:	2 Filtri		
Codice punto di campionamento:	PM_A3_polveri		
Descrizione campione:	Recettore PMA3		
Luogo di prelievo:	Via Della Roggia, 69 - Seveso (MB)		
Metodo di campionamento:	UNI EN 12341:2023 "escluso parte 5.1.1: apparecchiatura certificata"		
Campionato da:	Conedera Fabio - Edison Next Environment sede A		
Data inizio campionamento:	28/07/2025	Ora:	0:00
Data fine campionamento:	28/07/2025	Ora:	23:59
Piano di campionamento:	-		

Parametri determinati	Unità di misura	Valore rilevato	Valore limite	Metodo di prova	Incertezza di misura (K=2, p=95%)	Data inizio- fine prova
Supporto: Filtro (FV/FQ) per la determinazione del particolato in sospensione PM 10 (diametro 47 mm)						
Volume	m³	54,4	-	UNI EN 12341:2023 "escluso parte 5.1.1: apparecchiatura certificata"	-	28/07/2025 - 28/07/2025
Particolato sospeso PM 10	µg/m³	11,5	MAX 50 ⁽¹⁾		± 1,3	22/09/2025 - 29/09/2025
Particolato sospeso PM 10	µg totali	629,5	-		-	22/09/2025 - 29/09/2025
Supporto: Filtro (FV/FQ) per la determinazione del particolato in sospensione PM 2,5 (diametro 47 mm)						
Volume	m³	54,5	-	UNI EN 12341:2023 "escluso parte 5.1.1: apparecchiatura certificata"	-	28/07/2025 - 28/07/2025
Particolato sospeso PM 2,5	µg/m³	6,83	MAX 25 ⁽¹⁾		± 0,96	22/09/2025 - 29/09/2025
Particolato sospeso PM 2,5	µg totali	372,5	-		-	22/09/2025 - 29/09/2025

Il rapporto di prova non può essere riprodotto parzialmente, salvo approvazione scritta del Responsabile.
I risultati del Rapporto di Prova si riferiscono solo al campione sottoposto a prova.

⁽¹⁾ DLgs n°155 13/08/2010 SO GU n°216 15/09/2010. Il valore obiettivo è riferito al tenore totale di ciascun inquinante presente nella frazione PM10 del materiale particolato, calcolato come media su anno civile

L'incertezza di misura è espressa come incertezza estesa (riferita alla fase analitica).

Se le concentrazioni rilevate risultano inferiori al limite di quantificazione, l'incertezza di misura non è riportata.

L'eventuale valore rilevato in grassetto indica un risultato che è oltre il valore limite di riferimento, senza tenere conto dell'incertezza di misura

"<" Se presente significa inferiore al limite di quantificazione; il numero che segue il simbolo "<" indica il limite di quantificazione definito dal laboratorio.

Quando le informazioni fornite dal cliente possono influire sulla validità dei risultati, il laboratorio ne declina la responsabilità. I dati del campionamento, espressamente dichiarati da chi ha eseguito il campionamento, sono stati utilizzati nell'elaborazione dell'espressione dei risultati. Qualunque scostamento rispetto al metodo di prova e relativo alle attività di laboratorio, viene comunicato al cliente tramite email per sua approvazione

Simone Di Capua

Environmental Technician



Marco Scarrone

Responsabile Environment & Safety Advisory



EDISON NEXT ENVIRONMENT Srl Via Acqui, 86 - 10098 Rivoli (TO) Tel. +39 011 9513 901 – Fax +39 011 9513 665 info_edisonnextenvironment@edison.it nextenvironment@pec.edison.it www.edisonnext.it Capitale Sociale euro 1.000.000,00 i.v. Reg. Imprese - C.F. e P. IVA n. 11716780017 Direzione e coordinamento ex. Art. 2497 cc da parte di Edison SpA	Cliente: PEDELOMBARDA NUOVA SOCIETA' CONSORTILE PER AZIONI VIA ADIGE, 19 - 20135 - MILANO
--	--

Sede operativa A Via Acqui, 86 10098 Rivoli (TO) <input type="checkbox"/> Tel. +39 011 9513 901 Fax +39 011 9513 665	Sede operativa B Via ex Aeroporto c/o Consorzio "il Sole" – Lotto G1 80038 Pomigliano d'Arco (NA) <input checked="" type="checkbox"/> Tel. +39 081 3445075 Fax +39 081 3445071	Rapporto di Prova n° TR_25_02845_003/02 Rev. 00
		Data: 04/09/2025
		Pagina 1 di 1

N° Campione:	25_02845_003_002	Data ricevimento:	22/09/2025
Progetto:	-	Data fine prove:	29/09/2025
Data inizio prove:	22/09/2025	Verbale di campionamento N°:	VC_25_02845_003
Categoria merceologica:	Supporti da campionamento aria		
Prodotto / limiti di riferimento:	DLgs n°155 13/08/2010 SO GU n° 216 15/09/2010		
Quantità campione:	2 Filtri		
Codice punto di campionamento:	PM_A3_polveri		
Descrizione campione:	Recettore PMA3		
Luogo di prelievo:	Via Della Roggia, 69 - Seveso (MB)		
Metodo di campionamento:	UNI EN 12341:2023 "escluso parte 5.1.1: apparecchiatura certificata"		
Campionato da:	Conedera Fabio - Edison Next Environment sede A		
Data inizio campionamento:	29/07/2025	Ora:	0:00
Data fine campionamento:	29/07/2025	Ora:	23:59
Piano di campionamento:	-		

Parametri determinati	Unità di misura	Valore rilevato	Valore limite	Metodo di prova	Incertezza di misura (K=2, p=95%)	Data inizio- fine prova
Supporto: Filtro (FV/FQ) per la determinazione del particolato in sospensione PM 10 (diametro 47 mm)						
Volume	m³	55,0	-	UNI EN 12341:2023 "escluso parte 5.1.1: apparecchiatura certificata"	-	29/07/2025 - 29/07/2025
Particolato sospeso PM 10	µg/m³	14,0	MAX 50 ⁽¹⁾		± 1,5	22/09/2025 - 29/09/2025
Particolato sospeso PM 10	µg totali	768	-		-	22/09/2025 - 29/09/2025
Supporto: Filtro (FV/FQ) per la determinazione del particolato in sospensione PM 2,5 (diametro 47 mm)						
Volume	m³	55,0	-	UNI EN 12341:2023 "escluso parte 5.1.1: apparecchiatura certificata"	-	29/07/2025 - 29/07/2025
Particolato sospeso PM 2,5	µg/m³	9,3	MAX 25 ⁽¹⁾		± 1,3	22/09/2025 - 29/09/2025
Particolato sospeso PM 2,5	µg totali	512	-		-	22/09/2025 - 29/09/2025

Il rapporto di prova non può essere riprodotto parzialmente, salvo approvazione scritta del Responsabile.
I risultati del Rapporto di Prova si riferiscono solo al campione sottoposto a prova.

⁽¹⁾ DLgs n°155 13/08/2010 SO GU n°216 15/09/2010. Il valore obiettivo è riferito al tenore totale di ciascun inquinante presente nella frazione PM10 del materiale particolato, calcolato come media su anno civile

L'incertezza di misura è espressa come incertezza estesa (riferita alla fase analitica).

Se le concentrazioni rilevate risultano inferiori al limite di quantificazione, l'incertezza di misura non è riportata.

L'eventuale valore rilevato in grassetto indica un risultato che è oltre il valore limite di riferimento, senza tenere conto dell'incertezza di misura

"<" Se presente significa inferiore al limite di quantificazione; il numero che segue il simbolo "<" indica il limite di quantificazione definito dal laboratorio.

Quando le informazioni fornite dal cliente possono influire sulla validità dei risultati, il laboratorio ne declina la responsabilità. I dati del campionamento, espressamente dichiarati da chi ha eseguito il campionamento, sono stati utilizzati nell'elaborazione dell'espressione dei risultati. Qualunque scostamento rispetto al metodo di prova e relativo alle attività di laboratorio, viene comunicato al cliente tramite email per sua approvazione

Simone Di Capua

Environmental Technician



Marco Scarrone

Responsabile Environment & Safety Advisory

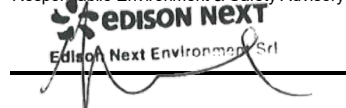

EDISON NEXT ENVIRONMENT Srl Via Acqui, 86 - 10098 Rivoli (TO) Tel. +39 011 9513 901 – Fax +39 011 9513 665 info_edisonnextenvironment@edison.it nextenvironment@pec.edison.it www.edisonnext.it Capitale Sociale euro 1.000.000,00 i.v. Reg. Imprese - C.F. e P. IVA n. 11716780017 Direzione e coordinamento ex. Art. 2497 cc da parte di Edison SpA	Cliente: PEDELOMBARDA NUOVA SOCIETA' CONSORTILE PER AZIONI VIA ADIGE, 19 - 20135 - MILANO
--	--

Sede operativa A Via Acqui, 86 10098 Rivoli (TO) Tel. +39 011 9513 901 Fax +39 011 9513 665	<input type="checkbox"/>	Sede operativa B Via ex Aeroporto c/o Consorzio "il Sole" – Lotto G1 80038 Pomigliano d'Arco (NA) Tel. +39 081 3445075 Fax +39 081 3445071	<input checked="" type="checkbox"/>	Rapporto di Prova n° TR_25_02845_003/03 Rev. 00 Data: 04/09/2025 Pagina 1 di 1
--	--------------------------	--	-------------------------------------	---

N° Campione:	25_02845_003_003	Data ricevimento:	22/09/2025
Progetto:	-	Data fine prove:	29/09/2025
Data inizio prove:	22/09/2025	Verbale di campionamento N°:	VC_25_02845_003
Categoria merceologica:	Supporti da campionamento aria		
Prodotto / limiti di riferimento:	DLgs n°155 13/08/2010 SO GU n° 216 15/09/2010		
Quantità campione:	2 Filtri		
Codice punto di campionamento:	PM_A3_polveri		
Descrizione campione:	Recettore PMA3		
Luogo di prelievo:	Via Della Roggia, 69 - Seveso (MB)		
Metodo di campionamento:	UNI EN 12341:2023 "escluso parte 5.1.1: apparecchiatura certificata"		
Campionato da:	Conedera Fabio - Edison Next Environment sede A		
Data inizio campionamento:	30/07/2025	Ora:	0:00
Data fine campionamento:	30/07/2025	Ora:	23:59
Piano di campionamento:	-		

Parametri determinati	Unità di misura	Valore rilevato	Valore limite	Metodo di prova	Incertezza di misura (K=2, p=95%)	Data inizio-fine prova
Supporto: Filtro (FV/FQ) per la determinazione del particolato in sospensione PM 10 (diametro 47 mm)						
Volume	m³	55,0	-	UNI EN 12341:2023 "escluso parte 5.1.1: apparecchiatura certificata"	-	30/07/2025 - 30/07/2025
Particolato sospeso PM 10	µg/m³	9,8	MAX 50 ⁽¹⁾		± 1,1	22/09/2025 - 29/09/2025
Particolato sospeso PM 10	µg totali	539	-		-	22/09/2025 - 29/09/2025
Supporto: Filtro (FV/FQ) per la determinazione del particolato in sospensione PM 2,5 (diametro 47 mm)						
Volume	m³	55,0	-	UNI EN 12341:2023 "escluso parte 5.1.1: apparecchiatura certificata"	-	30/07/2025 - 30/07/2025
Particolato sospeso PM 2,5	µg/m³	6,10	MAX 25 ⁽¹⁾		± 0,85	22/09/2025 - 29/09/2025
Particolato sospeso PM 2,5	µg totali	335,5	-		-	22/09/2025 - 29/09/2025

Il rapporto di prova non può essere riprodotto parzialmente, salvo approvazione scritta del Responsabile.
I risultati del Rapporto di Prova si riferiscono solo al campione sottoposto a prova.

⁽¹⁾ DLgs n°155 13/08/2010 SO GU n°216 15/09/2010. Il valore obiettivo è riferito al tenore totale di ciascun inquinante presente nella frazione PM10 del materiale particolato, calcolato come media su anno civile

L'incertezza di misura è espressa come incertezza estesa (riferita alla fase analitica).

Se le concentrazioni rilevate risultano inferiori al limite di quantificazione, l'incertezza di misura non è riportata.

L'eventuale valore rilevato in grassetto indica un risultato che è oltre il valore limite di riferimento, senza tenere conto dell'incertezza di misura

"<" Se presente significa inferiore al limite di quantificazione; il numero che segue il simbolo "<" indica il limite di quantificazione definito dal laboratorio.

Quando le informazioni fornite dal cliente possono influire sulla validità dei risultati, il laboratorio ne declina la responsabilità. I dati del campionamento, espressamente dichiarati da chi ha eseguito il campionamento, sono stati utilizzati nell'elaborazione dell'espressione dei risultati. Qualunque scostamento rispetto al metodo di prova e relativo alle attività di laboratorio, viene comunicato al cliente tramite email per sua approvazione

Simone Di Capua

Environmental Technician



Marco Scarrone

Responsabile Environment & Safety Advisory



EDISON NEXT ENVIRONMENT Srl Via Acqui, 86 - 10098 Rivoli (TO) Tel. +39 011 9513 901 – Fax +39 011 9513 665 info_edisonnextenvironment@edison.it nextenvironment@pec.edison.it www.edisonnext.it Capitale Sociale euro 1.000.000,00 i.v. Reg. Imprese - C.F. e P. IVA n. 11716780017 Direzione e coordinamento ex. Art. 2497 cc da parte di Edison SpA	Cliente: PEDELOMBARDA NUOVA SOCIETA' CONSORTILE PER AZIONI VIA ADIGE, 19 - 20135 - MILANO
--	--

Sede operativa A Via Acqui, 86 10098 Rivoli (TO) <input type="checkbox"/> Tel. +39 011 9513 901 Fax +39 011 9513 665	Sede operativa B Via ex Aeroporto c/o Consorzio "il Sole" – Lotto G1 80038 Pomigliano d'Arco (NA) <input checked="" type="checkbox"/> Tel. +39 081 3445075 Fax +39 081 3445071	Rapporto di Prova n° TR_25_02845_003/04	Rev. 00
		Data: 04/09/2025	
Pagina 1 di 1			

N° Campione: 25_02845_003_004 Progetto: - Data inizio prove: 22/09/2025 Categoria merceologica: Supporti da campionamento aria Prodotto / limiti di riferimento: DLgs n°155 13/08/2010 SO GU n° 216 15/09/2010 Quantità campione: 2 Filtri Codice punto di campionamento: PM_A3_polveri Descrizione campione: Recettore PMA3 Luogo di prelievo: Via Della Roggia, 69 - Seveso (MB) Metodo di campionamento: UNI EN 12341:2023 "escluso parte 5.1.1: apparecchiatura certificata" Campionato da: Conedera Fabio - Edison Next Environment sede A Data inizio campionamento: 31/07/2025 Ora: 0:00 Data fine campionamento: 31/07/2025 Ora: 23:59 Piano di campionamento: -	Data ricevimento: 22/09/2025 Data fine prove: 29/09/2025 Verbale di campionamento N°: VC_25_02845_003
---	--

Parametri determinati	Unità di misura	Valore rilevato	Valore limite	Metodo di prova	Incertezza di misura (K=2, p=95%)	Data inizio- fine prova
Supporto: Filtro (FV/FQ) per la determinazione del particolato in sospensione PM 10 (diametro 47 mm)						
Volume	m³	55,0	-	UNI EN 12341:2023 "escluso parte 5.1.1: apparecchiatura certificata"	-	31/07/2025 - 31/07/2025
Particolato sospeso PM 10	µg/m³	14,5	MAX 50 ⁽¹⁾		± 1,6	22/09/2025 - 29/09/2025
Particolato sospeso PM 10	µg totali	796,5	-		-	22/09/2025 - 29/09/2025
Supporto: Filtro (FV/FQ) per la determinazione del particolato in sospensione PM 2,5 (diametro 47 mm)						
Volume	m³	55,0	-	UNI EN 12341:2023 "escluso parte 5.1.1: apparecchiatura certificata"	-	31/07/2025 - 31/07/2025
Particolato sospeso PM 2,5	µg/m³	10,5	MAX 25 ⁽¹⁾		± 1,5	22/09/2025 - 29/09/2025
Particolato sospeso PM 2,5	µg totali	579,5	-		-	22/09/2025 - 29/09/2025

Il rapporto di prova non può essere riprodotto parzialmente, salvo approvazione scritta del Responsabile.
I risultati del Rapporto di Prova si riferiscono solo al campione sottoposto a prova.

⁽¹⁾ DLgs n°155 13/08/2010 SO GU n°216 15/09/2010. Il valore obiettivo è riferito al tenore totale di ciascun inquinante presente nella frazione PM10 del materiale particolato, calcolato come media su anno civile

L'incertezza di misura è espressa come incertezza estesa (riferita alla fase analitica).

Se le concentrazioni rilevate risultano inferiori al limite di quantificazione, l'incertezza di misura non è riportata.

L'eventuale valore rilevato in grassetto indica un risultato che è oltre il valore limite di riferimento, senza tenere conto dell'incertezza di misura

"<" Se presente significa inferiore al limite di quantificazione; il numero che segue il simbolo "<" indica il limite di quantificazione definito dal laboratorio.

Quando le informazioni fornite dal cliente possono influire sulla validità dei risultati, il laboratorio ne declina la responsabilità. I dati del campionamento, espressamente dichiarati da chi ha eseguito il campionamento, sono stati utilizzati nell'elaborazione dell'espressione dei risultati. Qualunque scostamento rispetto al metodo di prova e relativo alle attività di laboratorio, viene comunicato al cliente tramite email per sua approvazione

Simone Di Capua
Environmental Technician



Marco Scarrone
Responsabile Environment & Safety Advisory



EDISON NEXT ENVIRONMENT Srl Via Acqui, 86 - 10098 Rivoli (TO) Tel. +39 011 9513 901 – Fax +39 011 9513 665 info_edisonnextenvironment@edison.it nextenvironment@pec.edison.it www.edisonnext.it Capitale Sociale euro 1.000.000,00 i.v. Reg. Imprese - C.F. e P. IVA n. 11716780017 Direzione e coordinamento ex. Art. 2497 cc da parte di Edison SpA	Cliente: PEDELOMBARDA NUOVA SOCIETA' CONSORTILE PER AZIONI VIA ADIGE, 19 - 20135 - MILANO
--	--

Sede operativa A Via Acqui, 86 10098 Rivoli (TO) Tel. +39 011 9513 901 Fax +39 011 9513 665	<input type="checkbox"/>	Sede operativa B Via ex Aeroporto c/o Consorzio "il Sole" – Lotto G1 80038 Pomigliano d'Arco (NA) Tel. +39 081 3445075 Fax +39 081 3445071	<input checked="" type="checkbox"/>	Rapporto di Prova n° TR_25_02845_003/05 Rev. 00 Data: 04/09/2025 Pagina 1 di 1
--	--------------------------	--	-------------------------------------	---

N° Campione:	25_02845_003_005	Data ricevimento:	22/09/2025
Progetto:	-	Data fine prove:	29/09/2025
Data inizio prove:	22/09/2025	Verbale di campionamento N°:	VC_25_02845_003
Categoria merceologica:	Supporti da campionamento aria		
Prodotto / limiti di riferimento:	DLgs n°155 13/08/2010 SO GU n° 216 15/09/2010		
Quantità campione:	2 Filtri		
Codice punto di campionamento:	PM_A3_polveri		
Descrizione campione:	Recettore PMA3		
Luogo di prelievo:	Via Della Roggia, 69 - Seveso (MB)		
Metodo di campionamento:	UNI EN 12341:2023 "escluso parte 5.1.1: apparecchiatura certificata"		
Campionato da:	Conedera Fabio - Edison Next Environment sede A		
Data inizio campionamento:	01/08/2025	Ora:	0:00
Data fine campionamento:	01/08/2025	Ora:	23:59
Piano di campionamento:	-		

Parametri determinati	Unità di misura	Valore rilevato	Valore limite	Metodo di prova	Incertezza di misura (K=2, p=95%)	Data inizio-fine prova
Supporto: Filtro (FV/FQ) per la determinazione del particolato in sospensione PM 10 (diametro 47 mm)						
Volume	m³	55,0	-	UNI EN 12341:2023 "escluso parte 5.1.1: apparecchiatura certificata"	-	01/08/2025 - 01/08/2025
Particolato sospeso PM 10	µg/m³	14,9	MAX 50 ⁽¹⁾		± 1,6	22/09/2025 - 29/09/2025
Particolato sospeso PM 10	µg totali	821	-		-	22/09/2025 - 29/09/2025
Supporto: Filtro (FV/FQ) per la determinazione del particolato in sospensione PM 2,5 (diametro 47 mm)						
Volume	m³	55,0	-	UNI EN 12341:2023 "escluso parte 5.1.1: apparecchiatura certificata"	-	01/08/2025 - 01/08/2025
Particolato sospeso PM 2,5	µg/m³	10,1	MAX 25 ⁽¹⁾		± 1,4	22/09/2025 - 29/09/2025
Particolato sospeso PM 2,5	µg totali	554	-		-	22/09/2025 - 29/09/2025

Il rapporto di prova non può essere riprodotto parzialmente, salvo approvazione scritta del Responsabile.
I risultati del Rapporto di Prova si riferiscono solo al campione sottoposto a prova.

⁽¹⁾ DLgs n°155 13/08/2010 SO GU n°216 15/09/2010. Il valore obiettivo è riferito al tenore totale di ciascun inquinante presente nella frazione PM10 del materiale particolato, calcolato come media su anno civile

L'incertezza di misura è espressa come incertezza estesa (riferita alla fase analitica).

Se le concentrazioni rilevate risultano inferiori al limite di quantificazione, l'incertezza di misura non è riportata.

L'eventuale valore rilevato in grassetto indica un risultato che è oltre il valore limite di riferimento, senza tenere conto dell'incertezza di misura

"<" Se presente significa inferiore al limite di quantificazione; il numero che segue il simbolo "<" indica il limite di quantificazione definito dal laboratorio.

Quando le informazioni fornite dal cliente possono influire sulla validità dei risultati, il laboratorio ne declina la responsabilità. I dati del campionamento, espressamente dichiarati da chi ha eseguito il campionamento, sono stati utilizzati nell'elaborazione dell'espressione dei risultati. Qualunque scostamento rispetto al metodo di prova e relativo alle attività di laboratorio, viene comunicato al cliente tramite email per sua approvazione

Simone Di Capua

Environmental Technician



Marco Scarrone

Responsabile Environment & Safety Advisory

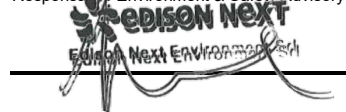

EDISON NEXT ENVIRONMENT Srl Via Acqui, 86 - 10098 Rivoli (TO) Tel. +39 011 9513 901 – Fax +39 011 9513 665 info_edisonnextenvironment@edison.it nextenvironment@pec.edison.it www.edisonnext.it Capitale Sociale euro 1.000.000,00 i.v. Reg. Imprese - C.F. e P. IVA n. 11716780017 Direzione e coordinamento ex. Art. 2497 cc da parte di Edison SpA	Cliente: PEDELOMBARDA NUOVA SOCIETA' CONSORTILE PER AZIONI VIA ADIGE, 19 - 20135 - MILANO
--	--

Sede operativa A Via Acqui, 86 10098 Rivoli (TO) <input type="checkbox"/> Tel. +39 011 9513 901 Fax +39 011 9513 665	Sede operativa B Via ex Aeroporto c/o Consorzio "Il Sole" – Lotto G1 80038 Pomigliano d'Arco (NA) <input checked="" type="checkbox"/> Tel. +39 081 3445075 Fax +39 081 3445071	Rapporto di Prova n° TR_25_02845_003/06	Rev. 00
		Data: 04/09/2025	
Pagina 1 di 1			

N° Campione: 25_02845_003_006 Progetto: - Data inizio prove: 22/09/2025 Categoria merceologica: Supporti da campionamento aria Prodotto / limiti di riferimento: DLgs n°155 13/08/2010 SO GU n° 216 15/09/2010 Quantità campione: 2 Filtri Codice punto di campionamento: PM_A3_polveri Descrizione campione: Recettore PMA3 Luogo di prelievo: Via Della Roggia, 69 - Seveso (MB) Metodo di campionamento: UNI EN 12341:2023 "escluso parte 5.1.1: apparecchiatura certificata" Campionato da: Conedera Fabio - Edison Next Environment sede A Data inizio campionamento: 02/08/2025 Ora: 0:00 Data fine campionamento: 02/08/2025 Ora: 23:59 Piano di campionamento: -	Data ricevimento: 22/09/2025 Data fine prove: 29/09/2025 Verbale di campionamento N°: VC_25_02845_003
---	--

Parametri determinati	Unità di misura	Valore rilevato	Valore limite	Metodo di prova	Incertezza di misura (K=2, p=95%)	Data inizio- fine prova
Supporto: Filtro (FV/FQ) per la determinazione del particolato in sospensione PM 10 (diametro 47 mm)						
Volume	m³	55,0	-	UNI EN 12341:2023 "escluso parte 5.1.1: apparecchiatura certificata"	-	02/08/2025 - 02/08/2025
Particolato sospeso PM 10	µg/m³	7,66	MAX 50 ⁽¹⁾		± 0,84	22/09/2025 - 29/09/2025
Particolato sospeso PM 10	µg totali	421,5	-		-	22/09/2025 - 29/09/2025
Supporto: Filtro (FV/FQ) per la determinazione del particolato in sospensione PM 2,5 (diametro 47 mm)						
Volume	m³	55,0	-	UNI EN 12341:2023 "escluso parte 5.1.1: apparecchiatura certificata"	-	02/08/2025 - 02/08/2025
Particolato sospeso PM 2,5	µg/m³	5,93	MAX 25 ⁽¹⁾		± 0,83	22/09/2025 - 29/09/2025
Particolato sospeso PM 2,5	µg totali	326,5	-		-	22/09/2025 - 29/09/2025

Il rapporto di prova non può essere riprodotto parzialmente, salvo approvazione scritta del Responsabile.
I risultati del Rapporto di Prova si riferiscono solo al campione sottoposto a prova.

⁽¹⁾ DLgs n°155 13/08/2010 SO GU n°216 15/09/2010. Il valore obiettivo è riferito al tenore totale di ciascun inquinante presente nella frazione PM10 del materiale particolato, calcolato come media su anno civile

L'incertezza di misura è espressa come incertezza estesa (riferita alla fase analitica).

Se le concentrazioni rilevate risultano inferiori al limite di quantificazione, l'incertezza di misura non è riportata.

L'eventuale valore rilevato in grassetto indica un risultato che è oltre il valore limite di riferimento, senza tenere conto dell'incertezza di misura

"<" Se presente significa inferiore al limite di quantificazione; il numero che segue il simbolo "<" indica il limite di quantificazione definito dal laboratorio.

Quando le informazioni fornite dal cliente possono influire sulla validità dei risultati, il laboratorio ne declina la responsabilità. I dati del campionamento, espressamente dichiarati da chi ha eseguito il campionamento, sono stati utilizzati nell'elaborazione dell'espressione dei risultati. Qualunque scostamento rispetto al metodo di prova e relativo alle attività di laboratorio, viene comunicato al cliente tramite email per sua approvazione

Simone Di Capua

Environmental Technician

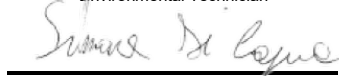

Marco Scarrone

Responsabile Environment & Safety Advisory

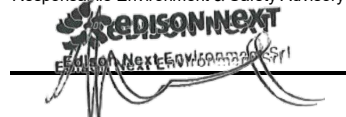

Rapporto di prova n°: **25LA18144 rev.00 del 01/10/2025**Committente
EDISON NEXT ENVIRONMENT SRL
VIA ACQUI, 86
10098 RIVOLI TO*Dati del campione*Data arrivo: **06/08/2025**Matrice: **supporto per ambiente di lavoro**(\$) Descrizione: **PM A3 (Via della Roggia 69 - Seveso)**

25LA18144

*Dati campionamento*Campionamento a cura di: **cliente, Zappino - Conedera**(\$) Inizio: **28/07/2025 08.00.00**(\$) Fine: **03/08/2025 08.00.00**(\$) Campionamento eseguito presso: **Seveso**(\$) Punto di campionamento: **PM A3 (Via della Roggia 69 - Seveso)**

(\$) Tipo: ---

RISULTATI ANALITICI

	<u>Prova</u>	<u>Metodo di prova</u>	<u>U.M.</u>	<u>Valore</u>	<u>Inizio</u>	<u>Fine</u>
A	1,2,3,4,6,7,8-eptaclorodibenzodiossina	EPA 1613B 1994	fg	< 20000	07/08	21/08
A	1,2,3,4,6,7,8-eptaclorodibenzofurano	EPA 1613B 1994	fg	< 20000	07/08	21/08
A	1,2,3,4,7,8,9-eptaclorodibenzofurano	EPA 1613B 1994	fg	< 20000	07/08	21/08
A	1,2,3,4,7,8-esaclorodibenzo-p-diossina	EPA 1613B 1994	fg	< 10000	07/08	21/08
A	1,2,3,4,7,8-esaclorodibenzofurano	EPA 1613B 1994	fg	< 10000	07/08	21/08
A	1,2,3,6,7,8-esaclorodibenzo-p-diossina	EPA 1613B 1994	fg	< 10000	07/08	21/08
A	1,2,3,6,7,8-esaclorodibenzofurano	EPA 1613B 1994	fg	< 10000	07/08	21/08
A	1,2,3,7,8,9-esaclorodibenzo-p-diossina	EPA 1613B 1994	fg	< 10000	07/08	21/08
A	1,2,3,7,8,9-esaclorodibenzofurano	EPA 1613B 1994	fg	< 10000	07/08	21/08
A	1,2,3,7,8-pentaclorodibenzo-p-diossina	EPA 1613B 1994	fg	< 10000	07/08	21/08

Documento firmato digitalmente ai sensi del D Lgs N.82 del 7 marzo 2005 e s.m.i

I risultati contenuti nel presente Rapporto di prova si riferiscono esclusivamente al campione oggetto di analisi. Il presente Rapporto di prova non può essere riprodotto parzialmente, salvo autorizzazione scritta di Chelab.

CHELAB S.r.l. - Socio Unico, Company subject to the direction and coordination of Mérieux NutriSciences Corporation

Head Office: Via Fratta 25 31023 Resana, Italy Phone +39 0423.7177 Fax +39 0423.715058 www.merieuxnutrisciences.com/it

VAT nr. IT 01500900269, R.E.A Treviso n. 156079 Fully paid up € 103.480,00.

Segue rapporto di prova 25LA18144 rev.00

RISULTATI ANALITICI

	<u>Prova</u>	<u>Metodo di prova</u>	<u>U.M.</u>	<u>Valore</u>	<u>Inizio</u>	<u>Fine</u>
A	1,2,3,7,8-pentaclorodibenzofurano	EPA 1613B 1994	fg	< 10000	07/08	21/08
A	2,3,4,6,7,8-esaclorodibenzofurano	EPA 1613B 1994	fg	< 10000	07/08	21/08
A	2,3,4,7,8-pentaclorodibenzofurano	EPA 1613B 1994	fg	< 10000	07/08	21/08
A	2,3,7,8-tetraclorodibenzo-p-diossina	EPA 1613B 1994	fg	< 5000	07/08	21/08
A	2,3,7,8-tetraclorodibenzofurano	EPA 1613B 1994	fg	< 5000	07/08	21/08
A	octaclorodibenzo-p-diossina	EPA 1613B 1994	fg	< 20000	07/08	21/08
A	octaclorodibenzofurano	EPA 1613B 1994	fg	< 20000	07/08	21/08
A	tossicità equivalente (diossine)	EPA 1613B 1994	fg	< 5000	07/08	21/08

A: Prova eseguita presso il Laboratorio di Cairo Montenotte (SV) C.so Stalingrado, 50

B: Prova eseguita presso il Laboratorio di Porto Torres (SS) Via Giovanni da Verrazzano Z.I.

III: Prova eseguita fuori sede. Dove non è espressamente indicata la Categoria III la prova è classificata come Categoria 0 (prova eseguita presso il laboratorio). La sede di riferimento compare vicino ai singoli parametri da campo.

#: Prova eseguita da laboratorio terzo

§: Dati forniti dal cliente

MDL : Method Detection Limit

U.M. : Unità di Misura

S.S.: Sostanza secca

<: Il risultato è da intendersi inferiore al limite di quantificazione (LOQ)

Il risultato, così come espresso, è stato ottenuto mediante elaborazione dei dati espressamente sottoscritti da chi ha eseguito il campionamento e/o dalla Committenza.

Il laboratorio declina ogni responsabilità in merito ai dati forniti dal cliente.

Ove i metodi lo richiedono, si garantisce il rispetto di tutte le condizioni ambientali necessarie al corretto svolgimento delle prove analitiche.

I risultati riportati nel presente rapporto di prova si riferiscono unicamente al campione effettivamente sottoposto a prova e, se fornito dal cliente, così come ricevuto.

Nel caso in cui il campione si presenti con alterazioni tali da poter influenzare i risultati analitici, ma il cliente ne chieda comunque l'analisi, il laboratorio declina ogni responsabilità.

Persone che possono autorizzare i Rapporti di Prova:

Dott. Massimiliano Brignone, Direttore della Sede di Cairo Montenotte

Dott. Stefano Pinna, Direttore della Sede di Porto Torres

Dott.ssa Tiziana Giusto, Direttore Responsabile del Laboratorio Rifiuti

Dott. Glauco Barbero, Responsabile del Settore Aria, Acqua, Terre di Cairo Montenotte

Dott.ssa Barbara Bergero, Responsabile del Settore Microbiologia, Microscopia, Ecotossicologia

Dott.ssa Elena Solari, Vice Responsabile del Settore Microbiologia, Microscopia, Ecotossicologia

Dott.ssa Silvia Mirengo, Coordinatore Laboratorio Rifiuti

Documento firmato digitalmente ai sensi del D Lgs N.82 del 7 marzo 2005 e s.m.i

I risultati contenuti nel presente Rapporto di prova si riferiscono esclusivamente al campione oggetto di analisi. Il presente Rapporto di prova non può essere riprodotto parzialmente, salvo autorizzazione scritta di Chelab.

CHELAB S.r.l. - Socio Unico, Company subject to the direction and coordination of Mérieux NutriSciences Corporation

Head Office: Via Fratta 25 31023 Resana, Italy Phone +39 0423.7177 Fax +39 0423.715058 www.merieuxnutrisciences.com/it

VAT nr. IT 01500900269, R.E.A Treviso n. 156079 Fully paid up € 103.480,00.

Segue rapporto di prova 25LA18144 rev.00

Il presente rapporto di prova è firmato digitalmente da:

Dott. Glauco Barbero
Ordine Interprovinciale dei Chimici e dei Fisici
della Liguria n°1204

----- **Fine rapporto di prova** -----

Documento firmato digitalmente ai sensi del D Lgs N.82 del 7 marzo 2005 e s.m.i

I risultati contenuti nel presente Rapporto di prova si riferiscono esclusivamente al campione oggetto di analisi. Il presente Rapporto di prova non può essere riprodotto parzialmente, salvo autorizzazione scritta di Chelab.

CHELAB S.r.l. - Socio Unico, Company subject to the direction and coordination of Mérieux NutriSciences Corporation

Head Office: Via Fratta 25 31023 Resana, Italy Phone +39 0423.7177 Fax +39 0423.715058 www.merieuxnutrisciences.com/it

VAT nr. IT 01500900269, R.E.A Treviso n. 156079 Fully paid up € 103.480,00.

EDISON NEXT ENVIRONMENT Srl Via Acqui, 86 - 10098 Rivoli (TO) Tel. +39 011 9513 901 – Fax +39 011 9513 665 info_edisonnextenvironment@edison.it nextenvironment@pec.edison.it www.edisonnext.it Capitale Sociale euro 1.000.000,00 i.v. Reg. Imprese - C.F. e P. IVA n. 11716780017 Direzione e coordinamento ex. Art. 2497 cc da parte di Edison SpA	Cliente: PEDELOMBARDA NUOVA SOCIETA' CONSORTILE PER AZIONI VIA ADIGE, 19 - 20135 - MILANO
--	--

Sede operativa A Via Acqui, 86 10098 Rivoli (TO) Tel. +39 011 9513 901 Fax +39 011 9513 665	<input type="checkbox"/>	Sede operativa B Via ex Aeroporto c/o Consorzio "il Sole" – Lotto G1 80038 Pomigliano d'Arco (NA) Tel. +39 081 3445075 Fax +39 081 3445071	<input checked="" type="checkbox"/>	Rapporto di Prova n° TR_25_02845_004/01 Data: 04/09/2025 Pagina 1 di 1	Rev. 00
--	--------------------------	--	-------------------------------------	---	----------------

N° Campione:	25_02845_004_001	Data ricevimento:	22/09/2025
Progetto:	-	Data fine prove:	29/09/2025
Data inizio prove:	22/09/2025	Verbale di campionamento N°:	VC_25_02845_004
Categoria merceologica:	Supporti da campionamento aria		
Prodotto / limiti di riferimento:	DLgs n°155 13/08/2010 SO GU n° 216 15/09/2010		
Quantità campione:	2 Filtri		
Codice punto di campionamento:	PM_A4_polveri		
Descrizione campione:	Recettore PMA4		
Luogo di prelievo:	Via del Tramonto, 26 - Seveso (MB)		
Metodo di campionamento:	UNI EN 12341:2023 "escluso parte 5.1.1: apparecchiatura certificata"		
Campionato da:	Conedera Fabio - Edison Next Environment sede A		
Data inizio campionamento:	28/07/2025	Ora:	0:00
Data fine campionamento:	28/07/2025	Ora:	23:59
Piano di campionamento:	-		

Parametri determinati	Unità di misura	Valore rilevato	Valore limite	Metodo di prova	Incertezza di misura (K=2, p=95%)	Data inizio- fine prova
Supporto: Filtro (FV/FQ) per la determinazione del particolato in sospensione PM 10 (diametro 47 mm)						
Volume	m³	54,8	-	UNI EN 12341:2023 "escluso parte 5.1.1: apparecchiatura certificata"	-	28/07/2025 - 28/07/2025
Particolato sospeso PM 10	µg/m³	11,6	MAX 50 ⁽¹⁾		± 1,3	22/09/2025 - 29/09/2025
Particolato sospeso PM 10	µg totali	635,5	-		-	22/09/2025 - 29/09/2025
Supporto: Filtro (FV/FQ) per la determinazione del particolato in sospensione PM 2,5 (diametro 47 mm)						
Volume	m³	54,8	-	UNI EN 12341:2023 "escluso parte 5.1.1: apparecchiatura certificata"	-	28/07/2025 - 28/07/2025
Particolato sospeso PM 2,5	µg/m³	7,9	MAX 25 ⁽¹⁾		± 1,1	22/09/2025 - 29/09/2025
Particolato sospeso PM 2,5	µg totali	430,5	-		-	22/09/2025 - 29/09/2025

Il rapporto di prova non può essere riprodotto parzialmente, salvo approvazione scritta del Responsabile.
I risultati del Rapporto di Prova si riferiscono solo al campione sottoposto a prova.

⁽¹⁾ DLgs n°155 13/08/2010 SO GU n°216 15/09/2010. Il valore obiettivo è riferito al tenore totale di ciascun inquinante presente nella frazione PM10 del materiale particolato, calcolato come media su anno civile

L'incertezza di misura è espressa come incertezza estesa (riferita alla fase analitica).

Se le concentrazioni rilevate risultano inferiori al limite di quantificazione, l'incertezza di misura non è riportata.

L'eventuale valore rilevato in grassetto indica un risultato che è oltre il valore limite di riferimento, senza tenere conto dell'incertezza di misura

"<" Se presente significa inferiore al limite di quantificazione; il numero che segue il simbolo "<" indica il limite di quantificazione definito dal laboratorio.

Quando le informazioni fornite dal cliente possono influire sulla validità dei risultati, il laboratorio ne declina la responsabilità. I dati del campionamento, espressamente dichiarati da chi ha eseguito il campionamento, sono stati utilizzati nell'elaborazione dell'espressione dei risultati. Qualunque scostamento rispetto al metodo di prova e relativo alle attività di laboratorio, viene comunicato al cliente tramite email per sua approvazione

Simone Di Capua

Environmental Technician

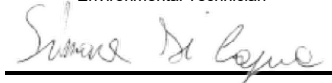

Marco Scarrone

Responsabile Environment & Safety Advisory

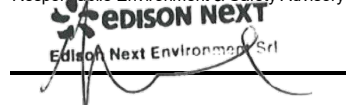

EDISON NEXT ENVIRONMENT Srl Via Acqui, 86 - 10098 Rivoli (TO) Tel. +39 011 9513 901 – Fax +39 011 9513 665 info_edisonnextenvironment@edison.it nextenvironment@pec.edison.it www.edisonnext.it Capitale Sociale euro 1.000.000,00 i.v. Reg. Imprese - C.F. e P. IVA n. 11716780017 Direzione e coordinamento ex. Art. 2497 cc da parte di Edison SpA	Cliente: PEDELOMBARDA NUOVA SOCIETA' CONSORTILE PER AZIONI VIA ADIGE, 19 - 20135 - MILANO
--	--

Sede operativa A Via Acqui, 86 10098 Rivoli (TO) <input type="checkbox"/> Tel. +39 011 9513 901 Fax +39 011 9513 665	Sede operativa B Via ex Aeroporto c/o Consorzio "Il Sole" – Lotto G1 80038 Pomigliano d'Arco (NA) <input checked="" type="checkbox"/> Tel. +39 081 3445075 Fax +39 081 3445071	Rapporto di Prova n° TR_25_02845_004/02	Rev. 00
Data: 04/09/2025		Pagina 1 di 1	

N° Campione: 25_02845_004_002 Progetto: - Data inizio prove: 22/09/2025 Categoria merceologica: Supporti da campionamento aria Prodotto / limiti di riferimento: DLgs n°155 13/08/2010 SO GU n° 216 15/09/2010 Quantità campione: 2 Filtri Codice punto di campionamento: PM_A4_polveri Descrizione campione: Recettore PMA4 Luogo di prelievo: Via del Tramonto, 26 - Seveso (MB) Metodo di campionamento: UNI EN 12341:2023 "escluso parte 5.1.1: apparecchiatura certificata" Campionato da: Conedera Fabio - Edison Next Environment sede A Data inizio campionamento: 29/07/2025 Ora: 0:00 Data fine campionamento: 29/07/2025 Ora: 23:59 Piano di campionamento: -	Data ricevimento: 22/09/2025 Data fine prove: 29/09/2025 Verbale di campionamento N°: VC_25_02845_004
---	--

Parametri determinati	Unità di misura	Valore rilevato	Valore limite	Metodo di prova	Incertezza di misura (K=2, p=95%)	Data inizio- fine prova
Supporto: Filtro (FV/FQ) per la determinazione del particolato in sospensione PM 10 (diametro 47 mm)						
Volume	m³	55,0	-	UNI EN 12341:2023 "escluso parte 5.1.1: apparecchiatura certificata"	-	29/07/2025 - 29/07/2025
Particolato sospeso PM 10	µg/m³	14,8	MAX 50 ⁽¹⁾		± 1,6	22/09/2025 - 29/09/2025
Particolato sospeso PM 10	µg totali	813	-		-	22/09/2025 - 29/09/2025
Supporto: Filtro (FV/FQ) per la determinazione del particolato in sospensione PM 2,5 (diametro 47 mm)						
Volume	m³	55,0	-	UNI EN 12341:2023 "escluso parte 5.1.1: apparecchiatura certificata"	-	29/07/2025 - 29/07/2025
Particolato sospeso PM 2,5	µg/m³	10,3	MAX 25 ⁽¹⁾		± 1,4	22/09/2025 - 29/09/2025
Particolato sospeso PM 2,5	µg totali	566,5	-		-	22/09/2025 - 29/09/2025

Il rapporto di prova non può essere riprodotto parzialmente, salvo approvazione scritta del Responsabile.
I risultati del Rapporto di Prova si riferiscono solo al campione sottoposto a prova.

⁽¹⁾ DLgs n°155 13/08/2010 SO GU n°216 15/09/2010. Il valore obiettivo è riferito al tenore totale di ciascun inquinante presente nella frazione PM10 del materiale particolato, calcolato come media su anno civile

L'incertezza di misura è espressa come incertezza estesa (riferita alla fase analitica).

Se le concentrazioni rilevate risultano inferiori al limite di quantificazione, l'incertezza di misura non è riportata.

L'eventuale valore rilevato in grassetto indica un risultato che è oltre il valore limite di riferimento, senza tenere conto dell'incertezza di misura

"<" Se presente significa inferiore al limite di quantificazione; il numero che segue il simbolo "<" indica il limite di quantificazione definito dal laboratorio.

Quando le informazioni fornite dal cliente possono influire sulla validità dei risultati, il laboratorio ne declina la responsabilità. I dati del campionamento, espressamente dichiarati da chi ha eseguito il campionamento, sono stati utilizzati nell'elaborazione dell'espressione dei risultati. Qualunque scostamento rispetto al metodo di prova e relativo alle attività di laboratorio, viene comunicato al cliente tramite email per sua approvazione

Simone Di Capua

Environmental Technician



Marco Scarrone

Responsabile Environment & Safety Advisory



EDISON NEXT ENVIRONMENT Srl Via Acqui, 86 - 10098 Rivoli (TO) Tel. +39 011 9513 901 – Fax +39 011 9513 665 info_edisonnextenvironment@edison.it nextenvironment@pec.edison.it www.edisonnext.it Capitale Sociale euro 1.000.000,00 i.v. Reg. Imprese - C.F. e P. IVA n. 11716780017 Direzione e coordinamento ex. Art. 2497 cc da parte di Edison SpA	Cliente: PEDELOMBARDA NUOVA SOCIETA' CONSORTILE PER AZIONI VIA ADIGE, 19 - 20135 - MILANO
--	--

Sede operativa A Via Acqui, 86 10098 Rivoli (TO) <input type="checkbox"/> Tel. +39 011 9513 901 Fax +39 011 9513 665	Sede operativa B Via ex Aeroporto c/o Consorzio "Il Sole" – Lotto G1 80038 Pomigliano d'Arco (NA) <input checked="" type="checkbox"/> Tel. +39 081 3445075 Fax +39 081 3445071	Rapporto di Prova n° TR_25_02845_004/03	Rev. 00
		Data: 04/09/2025	
Pagina 1 di 1			

N° Campione: 25_02845_004_003 Progetto: - Data inizio prove: 22/09/2025 Categoria merceologica: Supporti da campionamento aria Prodotto / limiti di riferimento: DLgs n°155 13/08/2010 SO GU n° 216 15/09/2010 Quantità campione: 2 Filtri Codice punto di campionamento: PM_A4_polveri Descrizione campione: Recettore PMA4 Luogo di prelievo: Via del Tramonto, 26 - Seveso (MB) Metodo di campionamento: UNI EN 12341:2023 "escluso parte 5.1.1: apparecchiatura certificata" Campionato da: Conedera Fabio - Edison Next Environment sede A Data inizio campionamento: 30/07/2025 Ora: 0:00 Data fine campionamento: 30/07/2025 Ora: 23:59 Piano di campionamento: -	Data ricevimento: 22/09/2025 Data fine prove: 29/09/2025 Verbale di campionamento N°: VC_25_02845_004
---	--

Parametri determinati	Unità di misura	Valore rilevato	Valore limite	Metodo di prova	Incertezza di misura (K=2, p=95%)	Data inizio- fine prova
Supporto: Filtro (FV/FQ) per la determinazione del particolato in sospensione PM 10 (diametro 47 mm)						
Volume	m³	55,0	-	UNI EN 12341:2023 "escluso parte 5.1.1: apparecchiatura certificata"	-	30/07/2025 - 30/07/2025
Particolato sospeso PM 10	µg/m³	10,4	MAX 50 ⁽¹⁾		± 1,1	22/09/2025 - 29/09/2025
Particolato sospeso PM 10	µg totali	574,5	-		-	22/09/2025 - 29/09/2025
Supporto: Filtro (FV/FQ) per la determinazione del particolato in sospensione PM 2,5 (diametro 47 mm)						
Volume	m³	55,0	-	UNI EN 12341:2023 "escluso parte 5.1.1: apparecchiatura certificata"	-	30/07/2025 - 30/07/2025
Particolato sospeso PM 2,5	µg/m³	6,46	MAX 25 ⁽¹⁾		± 0,90	22/09/2025 - 29/09/2025
Particolato sospeso PM 2,5	µg totali	355,5	-		-	22/09/2025 - 29/09/2025

Il rapporto di prova non può essere riprodotto parzialmente, salvo approvazione scritta del Responsabile.
I risultati del Rapporto di Prova si riferiscono solo al campione sottoposto a prova.

⁽¹⁾ DLgs n°155 13/08/2010 SO GU n°216 15/09/2010. Il valore obiettivo è riferito al tenore totale di ciascun inquinante presente nella frazione PM10 del materiale particolato, calcolato come media su anno civile

L'incertezza di misura è espressa come incertezza estesa (riferita alla fase analitica).

Se le concentrazioni rilevate risultano inferiori al limite di quantificazione, l'incertezza di misura non è riportata.

L'eventuale valore rilevato in grassetto indica un risultato che è oltre il valore limite di riferimento, senza tenere conto dell'incertezza di misura

"<" Se presente significa inferiore al limite di quantificazione; il numero che segue il simbolo "<" indica il limite di quantificazione definito dal laboratorio.

Quando le informazioni fornite dal cliente possono influire sulla validità dei risultati, il laboratorio ne declina la responsabilità. I dati del campionamento, espressamente dichiarati da chi ha eseguito il campionamento, sono stati utilizzati nell'elaborazione dell'espressione dei risultati. Qualunque scostamento rispetto al metodo di prova e relativo alle attività di laboratorio, viene comunicato al cliente tramite email per sua approvazione

Simone Di Capua

Environmental Technician



Marco Scarrone

Responsabile Environment & Safety Advisory

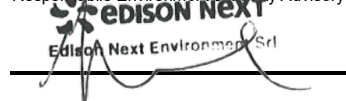

EDISON NEXT ENVIRONMENT Srl Via Acqui, 86 - 10098 Rivoli (TO) Tel. +39 011 9513 901 – Fax +39 011 9513 665 info_edisonnextenvironment@edison.it nextenvironment@pec.edison.it www.edisonnext.it Capitale Sociale euro 1.000.000,00 i.v. Reg. Imprese - C.F. e P. IVA n. 11716780017 Direzione e coordinamento ex. Art. 2497 cc da parte di Edison SpA	Cliente: PEDELOMBARDA NUOVA SOCIETA' CONSORTILE PER AZIONI VIA ADIGE, 19 - 20135 - MILANO
--	--

Sede operativa A Via Acqui, 86 10098 Rivoli (TO) Tel. +39 011 9513 901 Fax +39 011 9513 665	<input type="checkbox"/>	Sede operativa B Via ex Aeroporto c/o Consorzio "il Sole" – Lotto G1 80038 Pomigliano d'Arco (NA) Tel. +39 081 3445075 Fax +39 081 3445071	<input checked="" type="checkbox"/>	Rapporto di Prova n° TR_25_02845_004/04 Rev. 00 Data: 04/09/2025 Pagina 1 di 1
--	--------------------------	--	-------------------------------------	---

N° Campione:	25_02845_004_004	Data ricevimento:	22/09/2025
Progetto:	-	Data fine prove:	29/09/2025
Data inizio prove:	22/09/2025	Verbale di campionamento N°:	VC_25_02845_004
Categoria merceologica:	Supporti da campionamento aria		
Prodotto / limiti di riferimento:	DLgs n°155 13/08/2010 SO GU n° 216 15/09/2010		
Quantità campione:	2 Filtri		
Codice punto di campionamento:	PM_A4_polveri		
Descrizione campione:	Recettore PMA4		
Luogo di prelievo:	Via del Tramonto, 26 - Seveso (MB)		
Metodo di campionamento:	UNI EN 12341:2023 "escluso parte 5.1.1: apparecchiatura certificata"		
Campionato da:	Conedera Fabio - Edison Next Environment sede A		
Data inizio campionamento:	31/07/2025	Ora:	0:00
Data fine campionamento:	31/07/2025	Ora:	23:59
Piano di campionamento:	-		

Parametri determinati	Unità di misura	Valore rilevato	Valore limite	Metodo di prova	Incertezza di misura (K=2, p=95%)	Data inizio- fine prova
Supporto: Filtro (FV/FQ) per la determinazione del particolato in sospensione PM 10 (diametro 47 mm)						
Volume	m³	55,0	-	UNI EN 12341:2023 "escluso parte 5.1.1: apparecchiatura certificata"	-	31/07/2025 - 31/07/2025
Particolato sospeso PM 10	µg/m³	17,4	MAX 50 ⁽¹⁾		± 1,9	22/09/2025 - 29/09/2025
Particolato sospeso PM 10	µg totali	957,5	-		-	22/09/2025 - 29/09/2025
Supporto: Filtro (FV/FQ) per la determinazione del particolato in sospensione PM 2,5 (diametro 47 mm)						
Volume	m³	55,0	-	UNI EN 12341:2023 "escluso parte 5.1.1: apparecchiatura certificata"	-	31/07/2025 - 31/07/2025
Particolato sospeso PM 2,5	µg/m³	12,3	MAX 25 ⁽¹⁾		± 1,7	22/09/2025 - 29/09/2025
Particolato sospeso PM 2,5	µg totali	678,5	-		-	22/09/2025 - 29/09/2025

Il rapporto di prova non può essere riprodotto parzialmente, salvo approvazione scritta del Responsabile.
I risultati del Rapporto di Prova si riferiscono solo al campione sottoposto a prova.

⁽¹⁾ DLgs n°155 13/08/2010 SO GU n°216 15/09/2010. Il valore obiettivo è riferito al tenore totale di ciascun inquinante presente nella frazione PM10 del materiale particolato, calcolato come media su anno civile

L'incertezza di misura è espressa come incertezza estesa (riferita alla fase analitica).

Se le concentrazioni rilevate risultano inferiori al limite di quantificazione, l'incertezza di misura non è riportata.

L'eventuale valore rilevato in grassetto indica un risultato che è oltre il valore limite di riferimento, senza tenere conto dell'incertezza di misura

"<" Se presente significa inferiore al limite di quantificazione; il numero che segue il simbolo "<" indica il limite di quantificazione definito dal laboratorio.

Quando le informazioni fornite dal cliente possono influire sulla validità dei risultati, il laboratorio ne declina la responsabilità. I dati del campionamento, espressamente dichiarati da chi ha eseguito il campionamento, sono stati utilizzati nell'elaborazione dell'espressione dei risultati. Qualunque scostamento rispetto al metodo di prova e relativo alle attività di laboratorio, viene comunicato al cliente tramite email per sua approvazione

Simone Di Capua

Environmental Technician

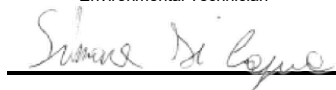

Marco Scarrone

Responsabile Environment & Safety Advisory

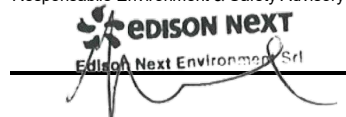

EDISON NEXT ENVIRONMENT Srl Via Acqui, 86 - 10098 Rivoli (TO) Tel. +39 011 9513 901 – Fax +39 011 9513 665 info_edisonnextenvironment@edison.it nextenvironment@pec.edison.it www.edisonnext.it Capitale Sociale euro 1.000.000,00 i.v. Reg. Imprese - C.F. e P. IVA n. 11716780017 Direzione e coordinamento ex. Art. 2497 cc da parte di Edison SpA	Cliente: PEDELOMBARDA NUOVA SOCIETA' CONSORTILE PER AZIONI VIA ADIGE, 19 - 20135 - MILANO
--	--

Sede operativa A Via Acqui, 86 10098 Rivoli (TO) <input type="checkbox"/> Tel. +39 011 9513 901 Fax +39 011 9513 665	Sede operativa B Via ex Aeroporto c/o Consorzio "Il Sole" – Lotto G1 80038 Pomigliano d'Arco (NA) <input checked="" type="checkbox"/> Tel. +39 081 3445075 Fax +39 081 3445071	Rapporto di Prova n° TR_25_02845_004/05	Rev. 00
		Data: 04/09/2025	
Pagina 1 di 1			

N° Campione: 25_02845_004_005 Progetto: - Data inizio prove: 22/09/2025 Categoria merceologica: Supporti da campionamento aria Prodotto / limiti di riferimento: DLgs n°155 13/08/2010 SO GU n° 216 15/09/2010 Quantità campione: 2 Filtri Codice punto di campionamento: PM_A4_polveri Descrizione campione: Recettore PMA4 Luogo di prelievo: Via del Tramonto, 26 - Seveso (MB) Metodo di campionamento: UNI EN 12341:2023 "escluso parte 5.1.1: apparecchiatura certificata" Campionato da: Conedera Fabio - Edison Next Environment sede A Data inizio campionamento: 01/08/2025 Ora: 0:00 Data fine campionamento: 01/08/2025 Ora: 23:59 Piano di campionamento: -	Data ricevimento: 22/09/2025 Data fine prove: 29/09/2025 Verbale di campionamento N°: VC_25_02845_004
---	--

Parametri determinati	Unità di misura	Valore rilevato	Valore limite	Metodo di prova	Incertezza di misura (K=2, p=95%)	Data inizio- fine prova
Supporto: Filtro (FV/FQ) per la determinazione del particolato in sospensione PM 10 (diametro 47 mm)						
Volume	m³	55,0	-	UNI EN 12341:2023 "escluso parte 5.1.1: apparecchiatura certificata"	-	01/08/2025 - 01/08/2025
Particolato sospeso PM 10	µg/m³	16,9	MAX 50 ⁽¹⁾		± 1,9	22/09/2025 - 29/09/2025
Particolato sospeso PM 10	µg totali	927,5	-		-	22/09/2025 - 29/09/2025
Supporto: Filtro (FV/FQ) per la determinazione del particolato in sospensione PM 2,5 (diametro 47 mm)						
Volume	m³	55,0	-	UNI EN 12341:2023 "escluso parte 5.1.1: apparecchiatura certificata"	-	01/08/2025 - 01/08/2025
Particolato sospeso PM 2,5	µg/m³	11,0	MAX 25 ⁽¹⁾		± 1,5	22/09/2025 - 29/09/2025
Particolato sospeso PM 2,5	µg totali	606	-		-	22/09/2025 - 29/09/2025

Il rapporto di prova non può essere riprodotto parzialmente, salvo approvazione scritta del Responsabile.
I risultati del Rapporto di Prova si riferiscono solo al campione sottoposto a prova.

⁽¹⁾ DLgs n°155 13/08/2010 SO GU n°216 15/09/2010. Il valore obiettivo è riferito al tenore totale di ciascun inquinante presente nella frazione PM10 del materiale particolato, calcolato come media su anno civile

L'incertezza di misura è espressa come incertezza estesa (riferita alla fase analitica).

Se le concentrazioni rilevate risultano inferiori al limite di quantificazione, l'incertezza di misura non è riportata.

L'eventuale valore rilevato in grassetto indica un risultato che è oltre il valore limite di riferimento, senza tenere conto dell'incertezza di misura

"<" Se presente significa inferiore al limite di quantificazione; il numero che segue il simbolo "<" indica il limite di quantificazione definito dal laboratorio.

Quando le informazioni fornite dal cliente possono influire sulla validità dei risultati, il laboratorio ne declina la responsabilità. I dati del campionamento, espressamente dichiarati da chi ha eseguito il campionamento, sono stati utilizzati nell'elaborazione dell'espressione dei risultati. Qualunque scostamento rispetto al metodo di prova e relativo alle attività di laboratorio, viene comunicato al cliente tramite email per sua approvazione

Simone Di Capua

Environmental Technician



Marco Scarrone

Responsabile Environment & Safety Advisory



EDISON NEXT ENVIRONMENT Srl Via Acqui, 86 - 10098 Rivoli (TO) Tel. +39 011 9513 901 – Fax +39 011 9513 665 info_edisonnextenvironment@edison.it nextenvironment@pec.edison.it www.edisonnext.it Capitale Sociale euro 1.000.000,00 i.v. Reg. Imprese - C.F. e P. IVA n. 11716780017 Direzione e coordinamento ex. Art. 2497 cc da parte di Edison SpA				Cliente: PEDELOMBARDA NUOVA SOCIETA' CONSORTILE PER AZIONI VIA ADIGE, 19 - 20135 - MILANO																																																												
Sede operativa A Via Acqui, 86 10098 Rivoli (TO) <input type="checkbox"/> Tel. +39 011 9513 901 Fax +39 011 9513 665		Sede operativa B Via ex Aeroporto c/o Consorzio "Il Sole" – Lotto G1 80038 Pomigliano d'Arco (NA) <input checked="" type="checkbox"/> Tel. +39 081 3445075 Fax +39 081 3445071		Rapporto di Prova n° TR_25_02845_004/06 Rev. 00 Data: 04/09/2025 Pagina 1 di 1																																																												
N° Campione: 25_02845_004_006 Data ricevimento: 22/09/2025 Progetto: - Data inizio prove: 22/09/2025 Data fine prove: 29/09/2025 Categoria merceologica: Supporti da campionamento aria Verbale di campionamento N°: VC_25_02845_004 Prodotto / limiti di riferimento: DLgs n°155 13/08/2010 SO GU n° 216 15/09/2010 Quantità campione: 2 Filtri Codice punto di campionamento: PM_A4_polveri Descrizione campione: Recettore PMA4 Luogo di prelievo: Via del Tramonto, 26 - Seveso (MB) Metodo di campionamento: UNI EN 12341:2023 "escluso parte 5.1.1: apparecchiatura certificata" Campionato da: Conedera Fabio - Edison Next Environment sede A Data inizio campionamento: 02/08/2025 Ora: 0:00 Data fine campionamento: 02/08/2025 Ora: 23:59 Piano di campionamento: -																																																																
<table border="1" style="width:100%; border-collapse: collapse;"> <thead> <tr> <th>Parametri determinati</th> <th>Unità di misura</th> <th>Valore rilevato</th> <th>Valore limite</th> <th>Metodo di prova</th> <th>Incertezza di misura (K=2, p=95%)</th> <th>Data inizio-fine prova</th> </tr> </thead> <tbody> <tr> <td colspan="7">Supporto: Filtro (FV/FQ) per la determinazione del particolato in sospensione PM 10 (diametro 47 mm)</td> </tr> <tr> <td>Volume</td> <td>m³</td> <td>55,0</td> <td>-</td> <td rowspan="3">UNI EN 12341:2023 "escluso parte 5.1.1: apparecchiatura certificata"</td> <td>-</td> <td>02/08/2025 - 02/08/2025</td> </tr> <tr> <td>Particolato sospeso PM 10</td> <td>µg/m³</td> <td>7,22</td> <td>MAX 50 ⁽¹⁾</td> <td>± 0,79</td> <td>22/09/2025 - 29/09/2025</td> </tr> <tr> <td>Particolato sospeso PM 10</td> <td>µg totali</td> <td>397,5</td> <td>-</td> <td>-</td> <td>22/09/2025 - 29/09/2025</td> </tr> <tr> <td colspan="7">Supporto: Filtro (FV/FQ) per la determinazione del particolato in sospensione PM 2,5 (diametro 47 mm)</td> </tr> <tr> <td>Volume</td> <td>m³</td> <td>55,0</td> <td>-</td> <td rowspan="3">UNI EN 12341:2023 "escluso parte 5.1.1: apparecchiatura certificata"</td> <td>-</td> <td>02/08/2025 - 02/08/2025</td> </tr> <tr> <td>Particolato sospeso PM 2,5</td> <td>µg/m³</td> <td>6,66</td> <td>MAX 25 ⁽¹⁾</td> <td>± 0,93</td> <td>22/09/2025 - 29/09/2025</td> </tr> <tr> <td>Particolato sospeso PM 2,5</td> <td>µg totali</td> <td>366,5</td> <td>-</td> <td>-</td> <td>22/09/2025 - 29/09/2025</td> </tr> </tbody> </table>						Parametri determinati	Unità di misura	Valore rilevato	Valore limite	Metodo di prova	Incertezza di misura (K=2, p=95%)	Data inizio-fine prova	Supporto: Filtro (FV/FQ) per la determinazione del particolato in sospensione PM 10 (diametro 47 mm)							Volume	m ³	55,0	-	UNI EN 12341:2023 "escluso parte 5.1.1: apparecchiatura certificata"	-	02/08/2025 - 02/08/2025	Particolato sospeso PM 10	µg/m ³	7,22	MAX 50 ⁽¹⁾	± 0,79	22/09/2025 - 29/09/2025	Particolato sospeso PM 10	µg totali	397,5	-	-	22/09/2025 - 29/09/2025	Supporto: Filtro (FV/FQ) per la determinazione del particolato in sospensione PM 2,5 (diametro 47 mm)							Volume	m ³	55,0	-	UNI EN 12341:2023 "escluso parte 5.1.1: apparecchiatura certificata"	-	02/08/2025 - 02/08/2025	Particolato sospeso PM 2,5	µg/m ³	6,66	MAX 25 ⁽¹⁾	± 0,93	22/09/2025 - 29/09/2025	Particolato sospeso PM 2,5	µg totali	366,5	-	-	22/09/2025 - 29/09/2025
Parametri determinati	Unità di misura	Valore rilevato	Valore limite	Metodo di prova	Incertezza di misura (K=2, p=95%)	Data inizio-fine prova																																																										
Supporto: Filtro (FV/FQ) per la determinazione del particolato in sospensione PM 10 (diametro 47 mm)																																																																
Volume	m ³	55,0	-	UNI EN 12341:2023 "escluso parte 5.1.1: apparecchiatura certificata"	-	02/08/2025 - 02/08/2025																																																										
Particolato sospeso PM 10	µg/m ³	7,22	MAX 50 ⁽¹⁾		± 0,79	22/09/2025 - 29/09/2025																																																										
Particolato sospeso PM 10	µg totali	397,5	-		-	22/09/2025 - 29/09/2025																																																										
Supporto: Filtro (FV/FQ) per la determinazione del particolato in sospensione PM 2,5 (diametro 47 mm)																																																																
Volume	m ³	55,0	-	UNI EN 12341:2023 "escluso parte 5.1.1: apparecchiatura certificata"	-	02/08/2025 - 02/08/2025																																																										
Particolato sospeso PM 2,5	µg/m ³	6,66	MAX 25 ⁽¹⁾		± 0,93	22/09/2025 - 29/09/2025																																																										
Particolato sospeso PM 2,5	µg totali	366,5	-		-	22/09/2025 - 29/09/2025																																																										
Il rapporto di prova non può essere riprodotto parzialmente, salvo approvazione scritta del Responsabile. I risultati del Rapporto di Prova si riferiscono solo al campione sottoposto a prova.																																																																

⁽¹⁾ DLgs n°155 13/08/2010 SO GU n°216 15/09/2010. Il valore obiettivo è riferito al tenore totale di ciascun inquinante presente nella frazione PM10 del materiale particolato, calcolato come media su anno civile

L'incertezza di misura è espressa come incertezza estesa (riferita alla fase analitica).

Se le concentrazioni rilevate risultano inferiori al limite di quantificazione, l'incertezza di misura non è riportata.

L'eventuale valore rilevato in grassetto indica un risultato che è oltre il valore limite di riferimento, senza tenere conto dell'incertezza di misura

"<" Se presente significa inferiore al limite di quantificazione; il numero che segue il simbolo "<" indica il limite di quantificazione definito dal laboratorio.

Quando le informazioni fornite dal cliente possono influire sulla validità dei risultati, il laboratorio ne declina la responsabilità. I dati del campionamento, espressamente dichiarati da chi ha eseguito il campionamento, sono stati utilizzati nell'elaborazione dell'espressione dei risultati. Qualunque scostamento rispetto al metodo di prova e relativo alle attività di laboratorio, viene comunicato al cliente tramite email per sua approvazione

Simone Di Capua

Environmental Technician

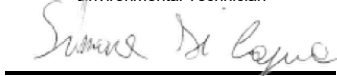

Marco Scarrone

Responsabile Environment & Safety Advisory

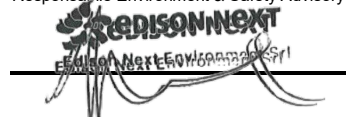

Rapporto di prova n°: **25LA18145 rev.00 del 01/10/2025**Committente
EDISON NEXT ENVIRONMENT SRLVIA ACQUI, 86
10098 RIVOLI TO*Dati del campione*Data arrivo: **06/08/2025**Matrice: **supporto per ambiente di lavoro**(\$) Descrizione: **PM A4 (Via del Tramonto 26 - Seveso)**

25LA18145

*Dati campionamento*Campionamento a cura di: **cliente, Zappino - Conedera**(\$) Inizio: **28/07/2025 08.00.00**(\$) Fine: **03/08/2025 08.00.00**(\$) Campionamento eseguito presso: **Seveso**(\$) Punto di campionamento: **PM A4 (Via del Tramonto 26 - Seveso)**

(\$) Tipo: ---

RISULTATI ANALITICI

	<u>Prova</u>	<u>Metodo di prova</u>	<u>U.M.</u>	<u>Valore</u>	<u>Inizio</u>	<u>Fine</u>
A	1,2,3,4,6,7,8-eptaclorodibenzopdiossina	EPA 1613B 1994	fg	< 20000	07/08	22/08
A	1,2,3,4,6,7,8-eptaclorodibenzofurano	EPA 1613B 1994	fg	23000	07/08	22/08
A	1,2,3,4,7,8,9-eptaclorodibenzofurano	EPA 1613B 1994	fg	< 20000	07/08	22/08
A	1,2,3,4,7,8-esaclorodibenzo-p-diossina	EPA 1613B 1994	fg	< 10000	07/08	22/08
A	1,2,3,4,7,8-esaclorodibenzofurano	EPA 1613B 1994	fg	< 10000	07/08	22/08
A	1,2,3,6,7,8-esaclorodibenzo-p-diossina	EPA 1613B 1994	fg	< 10000	07/08	22/08
A	1,2,3,6,7,8-esaclorodibenzofurano	EPA 1613B 1994	fg	< 10000	07/08	22/08
A	1,2,3,7,8,9-esaclorodibenzo-p-diossina	EPA 1613B 1994	fg	< 10000	07/08	22/08
A	1,2,3,7,8,9-esaclorodibenzofurano	EPA 1613B 1994	fg	< 10000	07/08	22/08
A	1,2,3,7,8-pentaclorodibenzo-p-diossina	EPA 1613B 1994	fg	< 10000	07/08	22/08

Documento firmato digitalmente ai sensi del D Lgs N.82 del 7 marzo 2005 e s.m.i

I risultati contenuti nel presente Rapporto di prova si riferiscono esclusivamente al campione oggetto di analisi. Il presente Rapporto di prova non può essere riprodotto parzialmente, salvo autorizzazione scritta di Chelab.

CHELAB S.r.l. - Socio Unico, Company subject to the direction and coordination of Mérieux NutriSciences Corporation

Head Office: Via Fratta 25 31023 Resana, Italy Phone +39 0423.7177 Fax +39 0423.715058 www.merieuxnutrisciences.com/it

VAT nr. IT 01500900269, R.E.A Treviso n. 156079 Fully paid up € 103.480,00.

Segue rapporto di prova 25LA18145 rev.00

RISULTATI ANALITICI

	<u>Prova</u>	<u>Metodo di prova</u>	<u>U.M.</u>	<u>Valore</u>	<u>Inizio</u>	<u>Fine</u>
A	1,2,3,7,8-pentaclorodibenzofurano	EPA 1613B 1994	fg	14000	07/08	22/08
A	2,3,4,6,7,8-esaclorodibenzofurano	EPA 1613B 1994	fg	< 10000	07/08	22/08
A	2,3,4,7,8-pentaclorodibenzofurano	EPA 1613B 1994	fg	11000	07/08	22/08
A	2,3,7,8-tetraclorodibenzo-p-diossina	EPA 1613B 1994	fg	< 5000	07/08	22/08
A	2,3,7,8-tetraclorodibenzofurano	EPA 1613B 1994	fg	< 5000	07/08	22/08
A	octaclorodibenzo-p-diossina	EPA 1613B 1994	fg	< 20000	07/08	22/08
A	octaclorodibenzofurano	EPA 1613B 1994	fg	< 20000	07/08	22/08
A	tossicità equivalente (diossine)	EPA 1613B 1994	fg	5800	07/08	22/08

A: Prova eseguita presso il Laboratorio di Cairo Montenotte (SV) C.so Stalingrado, 50

B: Prova eseguita presso il Laboratorio di Porto Torres (SS) Via Giovanni da Verrazzano Z.I.

III: Prova eseguita fuori sede. Dove non è espressamente indicata la Categoria III la prova è classificata come Categoria 0 (prova eseguita presso il laboratorio). La sede di riferimento compare vicino ai singoli parametri da campo.

#: Prova eseguita da laboratorio terzo

§: Dati forniti dal cliente

MDL : Method Detection Limit

U.M. : Unità di Misura

S.S.: Sostanza secca

<: Il risultato è da intendersi inferiore al limite di quantificazione (LOQ)

Il risultato, così come espresso, è stato ottenuto mediante elaborazione dei dati espressamente sottoscritti da chi ha eseguito il campionamento e/o dalla Committenza.

Il laboratorio declina ogni responsabilità in merito ai dati forniti dal cliente.

Ove i metodi lo richiedono, si garantisce il rispetto di tutte le condizioni ambientali necessarie al corretto svolgimento delle prove analitiche.

I risultati riportati nel presente rapporto di prova si riferiscono unicamente al campione effettivamente sottoposto a prova e, se fornito dal cliente, così come ricevuto.

Nel caso in cui il campione si presenti con alterazioni tali da poter influenzare i risultati analitici, ma il cliente ne chieda comunque l'analisi, il laboratorio declina ogni responsabilità.

Persone che possono autorizzare i Rapporti di Prova:

Dott. Massimiliano Brignone, Direttore della Sede di Cairo Montenotte

Dott. Stefano Pinna, Direttore della Sede di Porto Torres

Dott.ssa Tiziana Giusto, Direttore Responsabile del Laboratorio Rifiuti

Dott. Glauco Barbero, Responsabile del Settore Aria, Acqua, Terre di Cairo Montenotte

Dott.ssa Barbara Bergero, Responsabile del Settore Microbiologia, Microscopia, Ecotossicologia

Dott.ssa Elena Solari, Vice Responsabile del Settore Microbiologia, Microscopia, Ecotossicologia

Dott.ssa Silvia Mirengo, Coordinatore Laboratorio Rifiuti

Documento firmato digitalmente ai sensi del D Lgs N.82 del 7 marzo 2005 e s.m.i

I risultati contenuti nel presente Rapporto di prova si riferiscono esclusivamente al campione oggetto di analisi. Il presente Rapporto di prova non può essere riprodotto parzialmente, salvo autorizzazione scritta di Chelab.

CHELAB S.r.l. - Socio Unico, Company subject to the direction and coordination of Mérieux NutriSciences Corporation

Head Office: Via Fratta 25 31023 Resana, Italy Phone +39 0423.7177 Fax +39 0423.715058 www.merieuxnutrisciences.com/it

VAT nr. IT 01500900269, R.E.A Treviso n. 156079 Fully paid up € 103.480,00.

Segue rapporto di prova 25LA18145 rev.00

Il presente rapporto di prova è firmato digitalmente da:

Dott. Glauco Barbero
Ordine Interprovinciale dei Chimici e dei Fisici
della Liguria n°1204

----- **Fine rapporto di prova** -----

Documento firmato digitalmente ai sensi del D Lgs N.82 del 7 marzo 2005 e s.m.i

I risultati contenuti nel presente Rapporto di prova si riferiscono esclusivamente al campione oggetto di analisi. Il presente Rapporto di prova non può essere riprodotto parzialmente, salvo autorizzazione scritta di Chelab.

CHELAB S.r.l. - Socio Unico, Company subject to the direction and coordination of Mérieux NutriSciences Corporation

Head Office: Via Fratta 25 31023 Resana, Italy Phone +39 0423.7177 Fax +39 0423.715058 www.merieuxnutrisciences.com/it

VAT nr. IT 01500900269, R.E.A Treviso n. 156079 Fully paid up € 103.480,00.

EDISON NEXT ENVIRONMENT Srl Via Acqui, 86 - 10098 Rivoli (TO) Tel. +39 011 9513 901 – Fax +39 011 9513 665 info_edisonnextenvironment@edison.it nextenvironment@pec.edison.it www.edisonnext.it Capitale Sociale euro 1.000.000,00 i.v. Reg. Imprese - C.F. e P. IVA n. 11716780017 Direzione e coordinamento ex. Art. 2497 cc da parte di Edison SpA	Cliente: PEDELOMBARDA NUOVA SOCIETA' CONSORTILE PER AZIONI VIA ADIGE, 19 - 20135 - MILANO
--	--

Sede operativa A Via Acqui, 86 10098 Rivoli (TO) Tel. +39 011 9513 901 Fax +39 011 9513 665	<input type="checkbox"/>	Sede operativa B Via ex Aeroporto c/o Consorzio "il Sole" – Lotto G1 80038 Pomigliano d'Arco (NA) Tel. +39 081 3445075 Fax +39 081 3445071	<input checked="" type="checkbox"/>	Rapporto di Prova n° TR_25_02845_005/01 Rev. 00 Data: 04/09/2025 Pagina 1 di 1
--	--------------------------	--	-------------------------------------	---

N° Campione:	25_02845_005_001	Data ricevimento:	22/09/2025
Progetto:	-	Data fine prove:	29/09/2025
Data inizio prove:	22/09/2025	Verbale di campionamento N°:	VC_25_02845_005
Categoria merceologica:	Supporti da campionamento aria		
Prodotto / limiti di riferimento:	DLgs n°155 13/08/2010 SO GU n° 216 15/09/2010		
Quantità campione:	2 Filtri		
Codice punto di campionamento:	PM_A5_polveri		
Descrizione campione:	Recettore PMA5		
Luogo di prelievo:	Via Giovanni De Medici, 60 - Cesano Maderno (MB)		
Metodo di campionamento:	UNI EN 12341:2023 "escluso parte 5.1.1: apparecchiatura certificata"		
Campionato da:	Conedera Fabio - Edison Next Environment sede A		
Data inizio campionamento:	28/07/2025	Ora:	0:00
Data fine campionamento:	28/07/2025	Ora:	23:59
Piano di campionamento:	-		

Parametri determinati	Unità di misura	Valore rilevato	Valore limite	Metodo di prova	Incertezza di misura (K=2, p=95%)	Data inizio- fine prova
Supporto: Filtro (FV/FQ) per la determinazione del particolato in sospensione PM 10 (diametro 47 mm)						
Volume	m³	55,0	-	UNI EN 12341:2023 "escluso parte 5.1.1: apparecchiatura certificata"	-	28/07/2025 - 28/07/2025
Particolato sospeso PM 10	µg/m³	7,64	MAX 50 ⁽¹⁾		± 0,84	22/09/2025 - 29/09/2025
Particolato sospeso PM 10	µg totali	420	-		-	22/09/2025 - 29/09/2025
Supporto: Filtro (FV/FQ) per la determinazione del particolato in sospensione PM 2,5 (diametro 47 mm)						
Volume	m³	55,0	-	UNI EN 12341:2023 "escluso parte 5.1.1: apparecchiatura certificata"	-	28/07/2025 - 28/07/2025
Particolato sospeso PM 2,5	µg/m³	6,31	MAX 25 ⁽¹⁾		± 0,88	22/09/2025 - 29/09/2025
Particolato sospeso PM 2,5	µg totali	347	-		-	22/09/2025 - 29/09/2025

Il rapporto di prova non può essere riprodotto parzialmente, salvo approvazione scritta del Responsabile.
I risultati del Rapporto di Prova si riferiscono solo al campione sottoposto a prova.

⁽¹⁾ DLgs n°155 13/08/2010 SO GU n°216 15/09/2010. Il valore obiettivo è riferito al tenore totale di ciascun inquinante presente nella frazione PM10 del materiale particolato, calcolato come media su anno civile

L'incertezza di misura è espressa come incertezza estesa (riferita alla fase analitica).

Se le concentrazioni rilevate risultano inferiori al limite di quantificazione, l'incertezza di misura non è riportata.

L'eventuale valore rilevato in grassetto indica un risultato che è oltre il valore limite di riferimento, senza tenere conto dell'incertezza di misura

"<" Se presente significa inferiore al limite di quantificazione; il numero che segue il simbolo "<" indica il limite di quantificazione definito dal laboratorio.

Quando le informazioni fornite dal cliente possono influire sulla validità dei risultati, il laboratorio ne declina la responsabilità. I dati del campionamento, espressamente dichiarati da chi ha eseguito il campionamento, sono stati utilizzati nell'elaborazione dell'espressione dei risultati. Qualunque scostamento rispetto al metodo di prova e relativo alle attività di laboratorio, viene comunicato al cliente tramite email per sua approvazione

Simone Di Capua

Environmental Technician



Marco Scarrone

Responsabile Environment & Safety Advisory



EDISON NEXT ENVIRONMENT Srl Via Acqui, 86 - 10098 Rivoli (TO) Tel. +39 011 9513 901 – Fax +39 011 9513 665 info_edisonnextenvironment@edison.it nextenvironment@pec.edison.it www.edisonnext.it Capitale Sociale euro 1.000.000,00 i.v. Reg. Imprese - C.F. e P. IVA n. 11716780017 Direzione e coordinamento ex. Art. 2497 cc da parte di Edison SpA	Cliente: PEDELOMBARDA NUOVA SOCIETA' CONSORTILE PER AZIONI VIA ADIGE, 19 - 20135 - MILANO
--	--

Sede operativa A Via Acqui, 86 10098 Rivoli (TO) Tel. +39 011 9513 901 Fax +39 011 9513 665	Sede operativa B Via ex Aeroporto c/o Consorzio "il Sole" – Lotto G1 80038 Pomigliano d'Arco (NA) Tel. +39 081 3445075 Fax +39 081 3445071	Rapporto di Prova n° TR_25_02845_005/02 Rev. 00
		Data: 04/09/2025
		Pagina 1 di 1

N° Campione:	25_02845_005_002	Data ricevimento:	22/09/2025
Progetto:	-	Data fine prove:	29/09/2025
Data inizio prove:	22/09/2025	Verbale di campionamento N°:	VC_25_02845_005
Categoria merceologica:	Supporti da campionamento aria		
Prodotto / limiti di riferimento:	DLgs n°155 13/08/2010 SO GU n° 216 15/09/2010		
Quantità campione:	2 Filtri		
Codice punto di campionamento:	PM_A5_polveri		
Descrizione campione:	Recettore PMA5		
Luogo di prelievo:	Via Giovanni De Medici, 60 - Cesano Maderno (MB)		
Metodo di campionamento:	UNI EN 12341:2023 "escluso parte 5.1.1: apparecchiatura certificata"		
Campionato da:	Conedera Fabio - Edison Next Environment sede A		
Data inizio campionamento:	29/07/2025	Ora:	0:00
Data fine campionamento:	29/07/2025	Ora:	23:59
Piano di campionamento:	-		

Supporto: Filtro (FV/FQ) per la determinazione del particolato in sospensione PM 10 (diametro 47 mm)						
Parametri determinati	Unità di misura	Valore rilevato	Valore limite	Metodo di prova	Incertezza di misura (K=2, p=95%)	Data inizio-fine prova
Volume	m³	54,7	-	UNI EN 12341:2023 "escluso parte 5.1.1: apparecchiatura certificata"	-	29/07/2025 - 29/07/2025
Particolato sospeso PM 10	µg/m³	6,24	MAX 50 ⁽¹⁾		± 0,69	22/09/2025 - 29/09/2025
Particolato sospeso PM 10	µg totali	341,5	-		-	22/09/2025 - 29/09/2025
Supporto: Filtro (FV/FQ) per la determinazione del particolato in sospensione PM 2,5 (diametro 47 mm)						
Volume	m³	54,7	-	UNI EN 12341:2023 "escluso parte 5.1.1: apparecchiatura certificata"	-	29/07/2025 - 29/07/2025
Particolato sospeso PM 2,5	µg/m³	4,43	MAX 25 ⁽¹⁾		± 0,62	22/09/2025 - 29/09/2025
Particolato sospeso PM 2,5	µg totali	242,5	-		-	22/09/2025 - 29/09/2025

Il rapporto di prova non può essere riprodotto parzialmente, salvo approvazione scritta del Responsabile.
I risultati del Rapporto di Prova si riferiscono solo al campione sottoposto a prova.

⁽¹⁾ DLgs n°155 13/08/2010 SO GU n°216 15/09/2010. Il valore obiettivo è riferito al tenore totale di ciascun inquinante presente nella frazione PM10 del materiale particolato, calcolato come media su anno civile

L'incertezza di misura è espressa come incertezza estesa (riferita alla fase analitica).

Se le concentrazioni rilevate risultano inferiori al limite di quantificazione, l'incertezza di misura non è riportata.

L'eventuale valore rilevato in grassetto indica un risultato che è oltre il valore limite di riferimento, senza tenere conto dell'incertezza di misura

"<" Se presente significa inferiore al limite di quantificazione; il numero che segue il simbolo "<" indica il limite di quantificazione definito dal laboratorio.

Quando le informazioni fornite dal cliente possono influire sulla validità dei risultati, il laboratorio ne declina la responsabilità. I dati del campionamento, espressamente dichiarati da chi ha eseguito il campionamento, sono stati utilizzati nell'elaborazione dell'espressione dei risultati. Qualunque scostamento rispetto al metodo di prova e relativo alle attività di laboratorio, viene comunicato al cliente tramite email per sua approvazione

Simone Di Capua

Environmental Technician

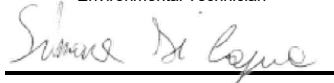

Marco Scarrone

Responsabile Environment & Safety Advisory



EDISON NEXT ENVIRONMENT Srl Via Acqui, 86 - 10098 Rivoli (TO) Tel. +39 011 9513 901 – Fax +39 011 9513 665 info_edisonnextenvironment@edison.it nextenvironment@pec.edison.it www.edisonnext.it Capitale Sociale euro 1.000.000,00 i.v. Reg. Imprese - C.F. e P. IVA n. 11716780017 Direzione e coordinamento ex. Art. 2497 cc da parte di Edison SpA	Cliente: PEDELOMBARDA NUOVA SOCIETA' CONSORTILE PER AZIONI VIA ADIGE, 19 - 20135 - MILANO
--	--

Sede operativa A Via Acqui, 86 10098 Rivoli (TO) <input type="checkbox"/> Tel. +39 011 9513 901 Fax +39 011 9513 665	Sede operativa B Via ex Aeroporto c/o Consorzio "il Sole" – Lotto G1 80038 Pomigliano d'Arco (NA) <input checked="" type="checkbox"/> Tel. +39 081 3445075 Fax +39 081 3445071	Rapporto di Prova n° TR_25_02845_005/03 Rev. 00
		Data: 04/09/2025
		Pagina 1 di 1

N° Campione:	25_02845_005_003	Data ricevimento:	22/09/2025
Progetto:	-	Data fine prove:	29/09/2025
Data inizio prove:	22/09/2025	Verbale di campionamento N°:	VC_25_02845_005
Categoria merceologica:	Supporti da campionamento aria		
Prodotto / limiti di riferimento:	DLgs n°155 13/08/2010 SO GU n° 216 15/09/2010		
Quantità campione:	2 Filtri		
Codice punto di campionamento:	PM_A5_polveri		
Descrizione campione:	Recettore PMA5		
Luogo di prelievo:	Via Giovanni De Medici, 60 - Cesano Maderno (MB)		
Metodo di campionamento:	UNI EN 12341:2023 "escluso parte 5.1.1: apparecchiatura certificata"		
Campionato da:	Conedera Fabio - Edison Next Environment sede A		
Data inizio campionamento:	30/07/2025	Ora:	0:00
Data fine campionamento:	30/07/2025	Ora:	23:59
Piano di campionamento:	-		

Parametri determinati	Unità di misura	Valore rilevato	Valore limite	Metodo di prova	Incertezza di misura (K=2, p=95%)	Data inizio- fine prova
Supporto: Filtro (FV/FQ) per la determinazione del particolato in sospensione PM 10 (diametro 47 mm)						
Volume	m³	55,0	-	UNI EN 12341:2023 "escluso parte 5.1.1: apparecchiatura certificata"	-	30/07/2025 - 30/07/2025
Particolato sospeso PM 10	µg/m³	9,01	MAX 50 ⁽¹⁾		± 0,99	22/09/2025 - 29/09/2025
Particolato sospeso PM 10	µg totali	496	-		-	22/09/2025 - 29/09/2025
Supporto: Filtro (FV/FQ) per la determinazione del particolato in sospensione PM 2,5 (diametro 47 mm)						
Volume	m³	55,0	-	UNI EN 12341:2023 "escluso parte 5.1.1: apparecchiatura certificata"	-	30/07/2025 - 30/07/2025
Particolato sospeso PM 2,5	µg/m³	5,80	MAX 25 ⁽¹⁾		± 0,81	22/09/2025 - 29/09/2025
Particolato sospeso PM 2,5	µg totali	319	-		-	22/09/2025 - 29/09/2025

Il rapporto di prova non può essere riprodotto parzialmente, salvo approvazione scritta del Responsabile.
I risultati del Rapporto di Prova si riferiscono solo al campione sottoposto a prova.

⁽¹⁾ DLgs n°155 13/08/2010 SO GU n°216 15/09/2010. Il valore obiettivo è riferito al tenore totale di ciascun inquinante presente nella frazione PM10 del materiale particolato, calcolato come media su anno civile

L'incertezza di misura è espressa come incertezza estesa (riferita alla fase analitica).

Se le concentrazioni rilevate risultano inferiori al limite di quantificazione, l'incertezza di misura non è riportata.

L'eventuale valore rilevato in grassetto indica un risultato che è oltre il valore limite di riferimento, senza tenere conto dell'incertezza di misura

"<" Se presente significa inferiore al limite di quantificazione; il numero che segue il simbolo "<" indica il limite di quantificazione definito dal laboratorio.

Quando le informazioni fornite dal cliente possono influire sulla validità dei risultati, il laboratorio ne declina la responsabilità. I dati del campionamento, espressamente dichiarati da chi ha eseguito il campionamento, sono stati utilizzati nell'elaborazione dell'espressione dei risultati. Qualunque scostamento rispetto al metodo di prova e relativo alle attività di laboratorio, viene comunicato al cliente tramite email per sua approvazione

Simone Di Capua

Environmental Technician



Marco Scarrone

Responsabile Environment & Safety Advisory



EDISON NEXT ENVIRONMENT Srl Via Acqui, 86 - 10098 Rivoli (TO) Tel. +39 011 9513 901 – Fax +39 011 9513 665 info_edisonnextenvironment@edison.it nextenvironment@pec.edison.it www.edisonnext.it Capitale Sociale euro 1.000.000,00 i.v. Reg. Imprese - C.F. e P. IVA n. 11716780017 Direzione e coordinamento ex. Art. 2497 cc da parte di Edison SpA	Cliente: PEDELOMBARDA NUOVA SOCIETA' CONSORTILE PER AZIONI VIA ADIGE, 19 - 20135 - MILANO
--	--

Sede operativa A Via Acqui, 86 10098 Rivoli (TO) <input type="checkbox"/> Tel. +39 011 9513 901 Fax +39 011 9513 665	Sede operativa B Via ex Aeroporto c/o Consorzio "il Sole" – Lotto G1 80038 Pomigliano d'Arco (NA) <input checked="" type="checkbox"/> Tel. +39 081 3445075 Fax +39 081 3445071	Rapporto di Prova n° TR_25_02845_005/04 Rev. 00
		Data: 04/09/2025
		Pagina 1 di 1

N° Campione:	25_02845_005_004	Data ricevimento:	22/09/2025
Progetto:	-	Data fine prove:	29/09/2025
Data inizio prove:	22/09/2025	Verbale di campionamento N°:	VC_25_02845_005
Categoria merceologica:	Supporti da campionamento aria		
Prodotto / limiti di riferimento:	DLgs n°155 13/08/2010 SO GU n° 216 15/09/2010		
Quantità campione:	2 Filtri		
Codice punto di campionamento:	PM_A5_polveri		
Descrizione campione:	Recettore PMA5		
Luogo di prelievo:	Via Giovanni De Medici, 60 - Cesano Maderno (MB)		
Metodo di campionamento:	UNI EN 12341:2023 "escluso parte 5.1.1: apparecchiatura certificata"		
Campionato da:	Conedera Fabio - Edison Next Environment sede A		
Data inizio campionamento:	31/07/2025	Ora:	0:00
Data fine campionamento:	31/07/2025	Ora:	23:59
Piano di campionamento:	-		

Parametri determinati	Unità di misura	Valore rilevato	Valore limite	Metodo di prova	Incertezza di misura (K=2, p=95%)	Data inizio-fine prova
Supporto: Filtro (FV/FQ) per la determinazione del particolato in sospensione PM 10 (diametro 47 mm)						
Volume	m³	55,0	-	UNI EN 12341:2023 "escluso parte 5.1.1: apparecchiatura certificata"	-	31/07/2025 - 31/07/2025
Particolato sospeso PM 10	µg/m³	15,0	MAX 50 ⁽¹⁾		± 1,7	22/09/2025 - 29/09/2025
Particolato sospeso PM 10	µg totali	827,5	-		-	22/09/2025 - 29/09/2025
Supporto: Filtro (FV/FQ) per la determinazione del particolato in sospensione PM 2,5 (diametro 47 mm)						
Volume	m³	55,0	-	UNI EN 12341:2023 "escluso parte 5.1.1: apparecchiatura certificata"	-	31/07/2025 - 31/07/2025
Particolato sospeso PM 2,5	µg/m³	9,3	MAX 25 ⁽¹⁾		± 1,3	22/09/2025 - 29/09/2025
Particolato sospeso PM 2,5	µg totali	514	-		-	22/09/2025 - 29/09/2025

Il rapporto di prova non può essere riprodotto parzialmente, salvo approvazione scritta del Responsabile.
I risultati del Rapporto di Prova si riferiscono solo al campione sottoposto a prova.

⁽¹⁾ DLgs n°155 13/08/2010 SO GU n°216 15/09/2010. Il valore obiettivo è riferito al tenore totale di ciascun inquinante presente nella frazione PM10 del materiale particolato, calcolato come media su anno civile

L'incertezza di misura è espressa come incertezza estesa (riferita alla fase analitica).

Se le concentrazioni rilevate risultano inferiori al limite di quantificazione, l'incertezza di misura non è riportata.

L'eventuale valore rilevato in grassetto indica un risultato che è oltre il valore limite di riferimento, senza tenere conto dell'incertezza di misura

"<" Se presente significa inferiore al limite di quantificazione; il numero che segue il simbolo "<" indica il limite di quantificazione definito dal laboratorio.

Quando le informazioni fornite dal cliente possono influire sulla validità dei risultati, il laboratorio ne declina la responsabilità. I dati del campionamento, espressamente dichiarati da chi ha eseguito il campionamento, sono stati utilizzati nell'elaborazione dell'espressione dei risultati. Qualunque scostamento rispetto al metodo di prova e relativo alle attività di laboratorio, viene comunicato al cliente tramite email per sua approvazione

Simone Di Capua

Environmental Technician



Marco Scarrone

Responsabile Environment & Safety Advisory

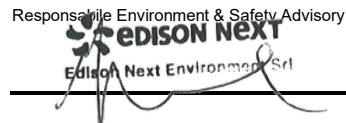

EDISON NEXT ENVIRONMENT Srl Via Acqui, 86 - 10098 Rivoli (TO) Tel. +39 011 9513 901 – Fax +39 011 9513 665 info_edisonnextenvironment@edison.it nextenvironment@pec.edison.it www.edisonnext.it Capitale Sociale euro 1.000.000,00 i.v. Reg. Imprese - C.F. e P. IVA n. 11716780017 Direzione e coordinamento ex. Art. 2497 cc da parte di Edison SpA	Cliente: PEDELOMBARDA NUOVA SOCIETA' CONSORTILE PER AZIONI VIA ADIGE, 19 - 20135 - MILANO
--	--

Sede operativa A Via Acqui, 86 10098 Rivoli (TO) <input type="checkbox"/> Tel. +39 011 9513 901 Fax +39 011 9513 665	Sede operativa B Via ex Aeroporto c/o Consorzio "il Sole" – Lotto G1 80038 Pomigliano d'Arco (NA) <input checked="" type="checkbox"/> Tel. +39 081 3445075 Fax +39 081 3445071	Rapporto di Prova n° TR_25_02845_005/05 Rev. 00
Data: 04/09/2025		Pagina 1 di 1

N° Campione: 25_02845_005_005 Progetto: - Data inizio prove: 22/09/2025 Categoria merceologica: Supporti da campionamento aria Prodotto / limiti di riferimento: DLgs n°155 13/08/2010 SO GU n° 216 15/09/2010 Quantità campione: 2 Filtri Codice punto di campionamento: PM_A5_polveri Descrizione campione: Recettore PMA5 Luogo di prelievo: Via Giovanni De Medici, 60 - Cesano Maderno (MB) Metodo di campionamento: UNI EN 12341:2023 "escluso parte 5.1.1: apparecchiatura certificata" Campionato da: Conedera Fabio - Edison Next Environment sede A Data inizio campionamento: 01/08/2025 Ora: 0:00 Data fine campionamento: 01/08/2025 Ora: 23:59 Piano di campionamento: -	Data ricevimento: 22/09/2025 Data fine prove: 29/09/2025 Verbale di campionamento N°: VC_25_02845_005
---	--

Parametri determinati	Unità di misura	Valore rilevato	Valore limite	Metodo di prova	Incertezza di misura (K=2, p=95%)	Data inizio- fine prova
Supporto: Filtro (FV/FQ) per la determinazione del particolato in sospensione PM 10 (diametro 47 mm)						
Volume	m³	55,0	-	UNI EN 12341:2023 "escluso parte 5.1.1: apparecchiatura certificata"	-	01/08/2025 - 01/08/2025
Particolato sospeso PM 10	µg/m³	18,9	MAX 50 ⁽¹⁾		± 2,1	22/09/2025 - 29/09/2025
Particolato sospeso PM 10	µg totali	1039	-		-	22/09/2025 - 29/09/2025
Supporto: Filtro (FV/FQ) per la determinazione del particolato in sospensione PM 2,5 (diametro 47 mm)						
Volume	m³	55,0	-	UNI EN 12341:2023 "escluso parte 5.1.1: apparecchiatura certificata"	-	01/08/2025 - 01/08/2025
Particolato sospeso PM 2,5	µg/m³	10,3	MAX 25 ⁽¹⁾		± 1,4	22/09/2025 - 29/09/2025
Particolato sospeso PM 2,5	µg totali	567,5	-		-	22/09/2025 - 29/09/2025

Il rapporto di prova non può essere riprodotto parzialmente, salvo approvazione scritta del Responsabile.
I risultati del Rapporto di Prova si riferiscono solo al campione sottoposto a prova.

⁽¹⁾ DLgs n°155 13/08/2010 SO GU n°216 15/09/2010. Il valore obiettivo è riferito al tenore totale di ciascun inquinante presente nella frazione PM10 del materiale particolato, calcolato come media su anno civile

L'incertezza di misura è espressa come incertezza estesa (riferita alla fase analitica).

Se le concentrazioni rilevate risultano inferiori al limite di quantificazione, l'incertezza di misura non è riportata.

L'eventuale valore rilevato in grassetto indica un risultato che è oltre il valore limite di riferimento, senza tenere conto dell'incertezza di misura

"<" Se presente significa inferiore al limite di quantificazione; il numero che segue il simbolo "<" indica il limite di quantificazione definito dal laboratorio.

Quando le informazioni fornite dal cliente possono influire sulla validità dei risultati, il laboratorio ne declina la responsabilità. I dati del campionamento, espressamente dichiarati da chi ha eseguito il campionamento, sono stati utilizzati nell'elaborazione dell'espressione dei risultati. Qualunque scostamento rispetto al metodo di prova e relativo alle attività di laboratorio, viene comunicato al cliente tramite email per sua approvazione

Simone Di Capua

Environmental Technician



Marco Scarrone

Responsabile Environment & Safety Advisory

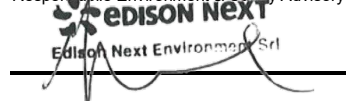

EDISON NEXT ENVIRONMENT Srl Via Acqui, 86 - 10098 Rivoli (TO) Tel. +39 011 9513 901 – Fax +39 011 9513 665 info_edisonnextenvironment@edison.it nextenvironment@pec.edison.it www.edisonnext.it Capitale Sociale euro 1.000.000,00 i.v. Reg. Imprese - C.F. e P. IVA n. 11716780017 Direzione e coordinamento ex. Art. 2497 cc da parte di Edison SpA	Cliente: PEDELOMBARDA NUOVA SOCIETA' CONSORTILE PER AZIONI VIA ADIGE, 19 - 20135 - MILANO
--	--

Sede operativa A Via Acqui, 86 10098 Rivoli (TO) Tel. +39 011 9513 901 Fax +39 011 9513 665	<input type="checkbox"/>	Sede operativa B Via ex Aeroporto c/o Consorzio "il Sole" – Lotto G1 80038 Pomigliano d'Arco (NA) Tel. +39 081 3445075 Fax +39 081 3445071	<input checked="" type="checkbox"/>	Rapporto di Prova n° TR_25_02845_005/06 Rev. 00 Data: 04/09/2025 Pagina 1 di 1
--	--------------------------	--	-------------------------------------	---

N° Campione:	25_02845_005_006	Data ricevimento:	22/09/2025
Progetto:	-	Data fine prove:	29/09/2025
Data inizio prove:	22/09/2025	Verbale di campionamento N°:	VC_25_02845_005
Categoria merceologica:	Supporti da campionamento aria		
Prodotto / limiti di riferimento:	DLgs n°155 13/08/2010 SO GU n° 216 15/09/2010		
Quantità campione:	2 Filtri		
Codice punto di campionamento:	PM_A5_polveri		
Descrizione campione:	Recettore PMA5		
Luogo di prelievo:	Via Giovanni De Medici, 60 - Cesano Maderno (MB)		
Metodo di campionamento:	UNI EN 12341:2023 "escluso parte 5.1.1: apparecchiatura certificata"		
Campionato da:	Conedera Fabio - Edison Next Environment sede A		
Data inizio campionamento:	02/08/2025	Ora:	0:00
Data fine campionamento:	02/08/2025	Ora:	23:59
Piano di campionamento:	-		

Parametri determinati	Unità di misura	Valore rilevato	Valore limite	Metodo di prova	Incertezza di misura (K=2, p=95%)	Data inizio- fine prova
Supporto: Filtro (FV/FQ) per la determinazione del particolato in sospensione PM 10 (diametro 47 mm)						
Volume	m³	55,0	-	UNI EN 12341:2023 "escluso parte 5.1.1: apparecchiatura certificata"	-	02/08/2025 - 02/08/2025
Particolato sospeso PM 10	µg/m³	5,72	MAX 50 ⁽¹⁾		± 0,63	22/09/2025 - 29/09/2025
Particolato sospeso PM 10	µg totali	314,5	-		-	22/09/2025 - 29/09/2025
Supporto: Filtro (FV/FQ) per la determinazione del particolato in sospensione PM 2,5 (diametro 47 mm)						
Volume	m³	55,0	-	UNI EN 12341:2023 "escluso parte 5.1.1: apparecchiatura certificata"	-	02/08/2025 - 02/08/2025
Particolato sospeso PM 2,5	µg/m³	3,71	MAX 25 ⁽¹⁾		± 0,52	22/09/2025 - 29/09/2025
Particolato sospeso PM 2,5	µg totali	204	-		-	22/09/2025 - 29/09/2025

Il rapporto di prova non può essere riprodotto parzialmente, salvo approvazione scritta del Responsabile.
I risultati del Rapporto di Prova si riferiscono solo al campione sottoposto a prova.

⁽¹⁾ DLgs n°155 13/08/2010 SO GU n°216 15/09/2010. Il valore obiettivo è riferito al tenore totale di ciascun inquinante presente nella frazione PM10 del materiale particolato, calcolato come media su anno civile

L'incertezza di misura è espressa come incertezza estesa (riferita alla fase analitica).

Se le concentrazioni rilevate risultano inferiori al limite di quantificazione, l'incertezza di misura non è riportata.

L'eventuale valore rilevato in grassetto indica un risultato che è oltre il valore limite di riferimento, senza tenere conto dell'incertezza di misura

"<" Se presente significa inferiore al limite di quantificazione; il numero che segue il simbolo "<" indica il limite di quantificazione definito dal laboratorio.

Quando le informazioni fornite dal cliente possono influire sulla validità dei risultati, il laboratorio ne declina la responsabilità. I dati del campionamento, espressamente dichiarati da chi ha eseguito il campionamento, sono stati utilizzati nell'elaborazione dell'espressione dei risultati. Qualunque scostamento rispetto al metodo di prova e relativo alle attività di laboratorio, viene comunicato al cliente tramite email per sua approvazione

Simone Di Capua

Environmental Technician



Marco Scarrone

Responsabile Environment & Safety Advisory



Rapporto di prova n°: **25LA18146 rev.00 del 01/10/2025**Committente
EDISON NEXT ENVIRONMENT SRL
VIA ACQUI, 86
10098 RIVOLI TO*Dati del campione*Data arrivo: **06/08/2025**Matrice: **supporto per ambiente di lavoro**(\$) Descrizione: **PM A5 (Via Giovanni De Medici 60 - Cesano Maderno)**

25LA18146

*Dati campionamento*Campionamento a cura di: **cliente, Zappino - Conedera**(\$) Inizio: **28/07/2025 08.00.00**(\$) Fine: **03/08/2025 08.00.00**(\$) Campionamento eseguito presso: **Cesano Maderno**(\$) Punto di campionamento: **PM A5 (Via Giovanni de Medici 60 - Cesano Maderno)**

(\$) Tipo: ---

RISULTATI ANALITICI

	<u>Prova</u>	<u>Metodo di prova</u>	<u>U.M.</u>	<u>Valore</u>	<u>Inizio</u>	<u>Fine</u>
A	1,2,3,4,6,7,8-eptaclorodibenzopdiossina	EPA 1613B 1994	fg	< 20000	07/08	22/08
A	1,2,3,4,6,7,8-eptaclorodibenzofurano	EPA 1613B 1994	fg	63000	07/08	22/08
A	1,2,3,4,7,8,9-eptaclorodibenzofurano	EPA 1613B 1994	fg	< 20000	07/08	22/08
A	1,2,3,4,7,8-esaclorodibenzo-p-diossina	EPA 1613B 1994	fg	< 10000	07/08	22/08
A	1,2,3,4,7,8-esaclorodibenzofurano	EPA 1613B 1994	fg	< 10000	07/08	22/08
A	1,2,3,6,7,8-esaclorodibenzo-p-diossina	EPA 1613B 1994	fg	< 10000	07/08	22/08
A	1,2,3,6,7,8-esaclorodibenzofurano	EPA 1613B 1994	fg	12000	07/08	22/08
A	1,2,3,7,8,9-esaclorodibenzo-p-diossina	EPA 1613B 1994	fg	< 10000	07/08	22/08
A	1,2,3,7,8,9-esaclorodibenzofurano	EPA 1613B 1994	fg	< 10000	07/08	22/08
A	1,2,3,7,8-pentaclorodibenzo-p-diossina	EPA 1613B 1994	fg	< 10000	07/08	22/08

Documento firmato digitalmente ai sensi del D Lgs N.82 del 7 marzo 2005 e s.m.i

I risultati contenuti nel presente Rapporto di prova si riferiscono esclusivamente al campione oggetto di analisi. Il presente Rapporto di prova non può essere riprodotto parzialmente, salvo autorizzazione scritta di Chelab.

CHELAB S.r.l. - Socio Unico, Company subject to the direction and coordination of Mérieux NutriSciences Corporation

Head Office: Via Fratta 25 31023 Resana, Italy Phone +39 0423.7177 Fax +39 0423.715058 www.merieuxnutrisciences.com/it

VAT nr. IT 01500900269, R.E.A Treviso n. 156079 Fully paid up € 103.480,00.

Segue rapporto di prova 25LA18146 rev.00

RISULTATI ANALITICI

	<u>Prova</u>	<u>Metodo di prova</u>	<u>U.M.</u>	<u>Valore</u>	<u>Inizio</u>	<u>Fine</u>
A	1,2,3,7,8-pentaclorodibenzofurano	EPA 1613B 1994	fg	15000	07/08	22/08
A	2,3,4,6,7,8-esaclorodibenzofurano	EPA 1613B 1994	fg	< 10000	07/08	22/08
A	2,3,4,7,8-pentaclorodibenzofurano	EPA 1613B 1994	fg	13000	07/08	22/08
A	2,3,7,8-tetraclorodibenzo-p-diossina	EPA 1613B 1994	fg	< 5000	07/08	22/08
A	2,3,7,8-tetraclorodibenzofurano	EPA 1613B 1994	fg	5500	07/08	22/08
A	octaclorodibenzo-p-diossina	EPA 1613B 1994	fg	26000	07/08	22/08
A	octaclorodibenzofurano	EPA 1613B 1994	fg	62000	07/08	22/08
A	tossicità equivalente (diossine)	EPA 1613B 1994	fg	7800	07/08	22/08

A: Prova eseguita presso il Laboratorio di Cairo Montenotte (SV) C.so Stalingrado, 50

B: Prova eseguita presso il Laboratorio di Porto Torres (SS) Via Giovanni da Verrazzano Z.I.

III: Prova eseguita fuori sede. Dove non è espressamente indicata la Categoria III la prova è classificata come Categoria 0 (prova eseguita presso il laboratorio). La sede di riferimento compare vicino ai singoli parametri da campo.

#: Prova eseguita da laboratorio terzo

§: Dati forniti dal cliente

MDL : Method Detection Limit

U.M. : Unità di Misura

S.S.: Sostanza secca

<: Il risultato è da intendersi inferiore al limite di quantificazione (LOQ)

Il risultato, così come espresso, è stato ottenuto mediante elaborazione dei dati espressamente sottoscritti da chi ha eseguito il campionamento e/o dalla Committenza.

Il laboratorio declina ogni responsabilità in merito ai dati forniti dal cliente.

Ove i metodi lo richiedono, si garantisce il rispetto di tutte le condizioni ambientali necessarie al corretto svolgimento delle prove analitiche.

I risultati riportati nel presente rapporto di prova si riferiscono unicamente al campione effettivamente sottoposto a prova e, se fornito dal cliente, così come ricevuto.

Nel caso in cui il campione si presenti con alterazioni tali da poter influenzare i risultati analitici, ma il cliente ne chieda comunque l'analisi, il laboratorio declina ogni responsabilità.

Persone che possono autorizzare i Rapporti di Prova:

Dott. Massimiliano Brignone, Direttore della Sede di Cairo Montenotte

Dott. Stefano Pinna, Direttore della Sede di Porto Torres

Dott.ssa Tiziana Giusto, Direttore Responsabile del Laboratorio Rifiuti

Dott. Glauco Barbero, Responsabile del Settore Aria, Acqua, Terre di Cairo Montenotte

Dott.ssa Barbara Bergero, Responsabile del Settore Microbiologia, Microscopia, Ecotossicologia

Dott.ssa Elena Solari, Vice Responsabile del Settore Microbiologia, Microscopia, Ecotossicologia

Dott.ssa Silvia Mirengo, Coordinatore Laboratorio Rifiuti

Documento firmato digitalmente ai sensi del D Lgs N.82 del 7 marzo 2005 e s.m.i

I risultati contenuti nel presente Rapporto di prova si riferiscono esclusivamente al campione oggetto di analisi. Il presente Rapporto di prova non può essere riprodotto parzialmente, salvo autorizzazione scritta di Chelab.

CHELAB S.r.l. - Socio Unico, Company subject to the direction and coordination of Mérieux NutriSciences Corporation

Head Office: Via Fratta 25 31023 Resana, Italy Phone +39 0423.7177 Fax +39 0423.715058 www.merieuxnutrisciences.com/it

VAT nr. IT 01500900269, R.E.A Treviso n. 156079 Fully paid up € 103.480,00.

Segue rapporto di prova 25LA18146 rev.00

Il presente rapporto di prova è firmato digitalmente da:

Dott. Glauco Barbero
Ordine Interprovinciale dei Chimici e dei Fisici
della Liguria n°1204

----- **Fine rapporto di prova** -----

Documento firmato digitalmente ai sensi del D Lgs N.82 del 7 marzo 2005 e s.m.i

I risultati contenuti nel presente Rapporto di prova si riferiscono esclusivamente al campione oggetto di analisi. Il presente Rapporto di prova non può essere riprodotto parzialmente, salvo autorizzazione scritta di Chelab.

CHELAB S.r.l. - Socio Unico, Company subject to the direction and coordination of Mérieux NutriSciences Corporation

Head Office: Via Fratta 25 31023 Resana, Italy Phone +39 0423.7177 Fax +39 0423.715058 www.merieuxnutrisciences.com/it

VAT nr. IT 01500900269, R.E.A Treviso n. 156079 Fully paid up € 103.480,00.

EDISON NEXT ENVIRONMENT Srl Via Acqui, 86 - 10098 Rivoli (TO) Tel. +39 011 9513 901 – Fax +39 011 9513 665 info_edisonnextenvironment@edison.it nextenvironment@pec.edison.it www.edisonnext.it Capitale Sociale euro 1.000.000,00 i.v. Reg. Imprese - C.F. e P. IVA n. 11716780017 Direzione e coordinamento ex. Art. 2497 cc da parte di Edison SpA	Cliente: PEDELOMBARDA NUOVA SOCIETA' CONSORTILE PER AZIONI VIA ADIGE, 19 - 20135 - MILANO
--	--

Sede operativa A Via Acqui, 86 10098 Rivoli (TO) <input type="checkbox"/> Tel. +39 011 9513 901 Fax +39 011 9513 665	Sede operativa B Via ex Aeroporto c/o Consorzio "il Sole" – Lotto G1 80038 Pomigliano d'Arco (NA) <input checked="" type="checkbox"/> Tel. +39 081 3445075 Fax +39 081 3445071	Rapporto di Prova n° TR_25_02845_007/01 Rev. 00
		Data: 04/09/2025
		Pagina 1 di 1

N° Campione:	25_02845_007_001	Data ricevimento:	22/09/2025
Progetto:	-	Data fine prove:	29/09/2025
Data inizio prove:	22/09/2025	Verbale di campionamento N°:	VC_25_02845_007
Categoria merceologica:	Supporti da campionamento aria		
Prodotto / limiti di riferimento:	DLgs n°155 13/08/2010 SO GU n° 216 15/09/2010		
Quantità campione:	2 Filtri		
Codice punto di campionamento:	PM_A7_polveri		
Descrizione campione:	Recettore PMA7		
Luogo di prelievo:	Via Sant'Eurosia, 24 - Cesano Maderno (MB)		
Metodo di campionamento:	UNI EN 12341:2023 "escluso parte 5.1.1: apparecchiatura certificata"		
Campionato da:	Conedera Fabio - Edison Next Environment sede A		
Data inizio campionamento:	28/07/2025	Ora:	0:00
Data fine campionamento:	28/07/2025	Ora:	23:59
Piano di campionamento:	-		

Parametri determinati	Unità di misura	Valore rilevato	Valore limite	Metodo di prova	Incertezza di misura (K=2, p=95%)	Data inizio- fine prova
Supporto: Filtro (FV/FQ) per la determinazione del particolato in sospensione PM 10 (diametro 47 mm)						
Volume	m³	55,2	-	UNI EN 12341:2023 "escluso parte 5.1.1: apparecchiatura certificata"	-	28/07/2025 - 28/07/2025
Particolato sospeso PM 10	µg/m³	11,5	MAX 50 ⁽¹⁾		± 1,3	22/09/2025 - 29/09/2025
Particolato sospeso PM 10	µg totali	632	-		-	22/09/2025 - 29/09/2025
Supporto: Filtro (FV/FQ) per la determinazione del particolato in sospensione PM 2,5 (diametro 47 mm)						
Volume	m³	55,0	-	UNI EN 12341:2023 "escluso parte 5.1.1: apparecchiatura certificata"	-	28/07/2025 - 28/07/2025
Particolato sospeso PM 2,5	µg/m³	7,5	MAX 25 ⁽¹⁾		± 1,1	22/09/2025 - 29/09/2025
Particolato sospeso PM 2,5	µg totali	412,5	-		-	22/09/2025 - 29/09/2025

Il rapporto di prova non può essere riprodotto parzialmente, salvo approvazione scritta del Responsabile.
I risultati del Rapporto di Prova si riferiscono solo al campione sottoposto a prova.

⁽¹⁾ DLgs n°155 13/08/2010 SO GU n°216 15/09/2010. Il valore obiettivo è riferito al tenore totale di ciascun inquinante presente nella frazione PM10 del materiale particolato, calcolato come media su anno civile

L'incertezza di misura è espressa come incertezza estesa (riferita alla fase analitica).

Se le concentrazioni rilevate risultano inferiori al limite di quantificazione, l'incertezza di misura non è riportata.

L'eventuale valore rilevato in grassetto indica un risultato che è oltre il valore limite di riferimento, senza tenere conto dell'incertezza di misura

"<" Se presente significa inferiore al limite di quantificazione; il numero che segue il simbolo "<" indica il limite di quantificazione definito dal laboratorio.

Quando le informazioni fornite dal cliente possono influire sulla validità dei risultati, il laboratorio ne declina la responsabilità. I dati del campionamento, espressamente dichiarati da chi ha eseguito il campionamento, sono stati utilizzati nell'elaborazione dell'espressione dei risultati. Qualunque scostamento rispetto al metodo di prova e relativo alle attività di laboratorio, viene comunicato al cliente tramite email per sua approvazione

Simone Di Capua

Environmental Technician



Marco Scarrone

Responsabile Environment & Safety Advisory



EDISON NEXT ENVIRONMENT Srl Via Acqui, 86 - 10098 Rivoli (TO) Tel. +39 011 9513 901 – Fax +39 011 9513 665 info_edisonnextenvironment@edison.it nextenvironment@pec.edison.it www.edisonnext.it Capitale Sociale euro 1.000.000,00 i.v. Reg. Imprese - C.F. e P. IVA n. 11716780017 Direzione e coordinamento ex. Art. 2497 cc da parte di Edison SpA	Cliente: PEDELOMBARDA NUOVA SOCIETA' CONSORTILE PER AZIONI VIA ADIGE, 19 - 20135 - MILANO
--	--

Sede operativa A Via Acqui, 86 10098 Rivoli (TO) Tel. +39 011 9513 901 Fax +39 011 9513 665	<input type="checkbox"/>	Sede operativa B Via ex Aeroporto c/o Consorzio "il Sole" – Lotto G1 80038 Pomigliano d'Arco (NA) Tel. +39 081 3445075 Fax +39 081 3445071	<input checked="" type="checkbox"/>	Rapporto di Prova n° TR_25_02845_007/02 Data: 04/09/2025 Pagina 1 di 1	Rev. 00
--	--------------------------	--	-------------------------------------	---	----------------

N° Campione:	25_02845_007_002	Data ricevimento:	22/09/2025
Progetto:	-	Data fine prove:	29/09/2025
Data inizio prove:	22/09/2025	Verbale di campionamento N°:	VC_25_02845_007
Categoria merceologica:	Supporti da campionamento aria		
Prodotto / limiti di riferimento:	DLgs n°155 13/08/2010 SO GU n° 216 15/09/2010		
Quantità campione:	2 Filtri		
Codice punto di campionamento:	PM_A7_polveri		
Descrizione campione:	Recettore PMA7		
Luogo di prelievo:	Via Sant'Eurosia, 24 - Cesano Maderno (MB)		
Metodo di campionamento:	UNI EN 12341:2023 "escluso parte 5.1.1: apparecchiatura certificata"		
Campionato da:	Conedera Fabio - Edison Next Environment sede A		
Data inizio campionamento:	29/07/2025	Ora:	0:00
Data fine campionamento:	29/07/2025	Ora:	23:59
Piano di campionamento:	-		

Parametri determinati	Unità di misura	Valore rilevato	Valore limite	Metodo di prova	Incertezza di misura (K=2, p=95%)	Data inizio- fine prova
Supporto: Filtro (FV/FQ) per la determinazione del particolato in sospensione PM 10 (diametro 47 mm)						
Volume	m³	55,1	-	UNI EN 12341:2023 "escluso parte 5.1.1: apparecchiatura certificata"	-	29/07/2025 - 29/07/2025
Particolato sospeso PM 10	µg/m³	10,0	MAX 50 ⁽¹⁾		± 1,1	22/09/2025 - 29/09/2025
Particolato sospeso PM 10	µg totali	553	-		-	22/09/2025 - 29/09/2025
Supporto: Filtro (FV/FQ) per la determinazione del particolato in sospensione PM 2,5 (diametro 47 mm)						
Volume	m³	55,1	-	UNI EN 12341:2023 "escluso parte 5.1.1: apparecchiatura certificata"	-	29/07/2025 - 29/07/2025
Particolato sospeso PM 2,5	µg/m³	8,8	MAX 25 ⁽¹⁾		± 1,2	22/09/2025 - 29/09/2025
Particolato sospeso PM 2,5	µg totali	485	-		-	22/09/2025 - 29/09/2025

Il rapporto di prova non può essere riprodotto parzialmente, salvo approvazione scritta del Responsabile.
I risultati del Rapporto di Prova si riferiscono solo al campione sottoposto a prova.

⁽¹⁾ DLgs n°155 13/08/2010 SO GU n°216 15/09/2010. Il valore obiettivo è riferito al tenore totale di ciascun inquinante presente nella frazione PM10 del materiale particolato, calcolato come media su anno civile

L'incertezza di misura è espressa come incertezza estesa (riferita alla fase analitica).

Se le concentrazioni rilevate risultano inferiori al limite di quantificazione, l'incertezza di misura non è riportata.

L'eventuale valore rilevato in grassetto indica un risultato che è oltre il valore limite di riferimento, senza tenere conto dell'incertezza di misura

"<" Se presente significa inferiore al limite di quantificazione; il numero che segue il simbolo "<" indica il limite di quantificazione definito dal laboratorio.

Quando le informazioni fornite dal cliente possono influire sulla validità dei risultati, il laboratorio ne declina la responsabilità. I dati del campionamento, espressamente dichiarati da chi ha eseguito il campionamento, sono stati utilizzati nell'elaborazione dell'espressione dei risultati. Qualunque scostamento rispetto al metodo di prova e relativo alle attività di laboratorio, viene comunicato al cliente tramite email per sua approvazione

Simone Di Capua

Environmental Technician



Marco Scarrone

Responsabile Environment & Safety Advisory



EDISON NEXT ENVIRONMENT Srl Via Acqui, 86 - 10098 Rivoli (TO) Tel. +39 011 9513 901 – Fax +39 011 9513 665 info_edisonnextenvironment@edison.it nextenvironment@pec.edison.it www.edisonnext.it Capitale Sociale euro 1.000.000,00 i.v. Reg. Imprese - C.F. e P. IVA n. 11716780017 Direzione e coordinamento ex. Art. 2497 cc da parte di Edison SpA	Cliente: PEDELOMBARDA NUOVA SOCIETA' CONSORTILE PER AZIONI VIA ADIGE, 19 - 20135 - MILANO
--	--

Sede operativa A Via Acqui, 86 10098 Rivoli (TO) Tel. +39 011 9513 901 Fax +39 011 9513 665	<input type="checkbox"/>	Sede operativa B Via ex Aeroporto c/o Consorzio "il Sole" – Lotto G1 80038 Pomigliano d'Arco (NA) Tel. +39 081 3445075 Fax +39 081 3445071	<input checked="" type="checkbox"/>	Rapporto di Prova n° TR_25_02845_007/03 Data: 04/09/2025 Pagina 1 di 1	Rev. 00
--	--------------------------	--	-------------------------------------	---	----------------

N° Campione:	25_02845_007_003	Data ricevimento:	22/09/2025
Progetto:	-	Data fine prove:	29/09/2025
Data inizio prove:	22/09/2025	Verbale di campionamento N°:	VC_25_02845_007
Categoria merceologica:	Supporti da campionamento aria		
Prodotto / limiti di riferimento:	DLgs n°155 13/08/2010 SO GU n° 216 15/09/2010		
Quantità campione:	2 Filtri		
Codice punto di campionamento:	PM_A7_polveri		
Descrizione campione:	Recettore PMA7		
Luogo di prelievo:	Via Sant'Eurosia, 24 - Cesano Maderno (MB)		
Metodo di campionamento:	UNI EN 12341:2023 "escluso parte 5.1.1: apparecchiatura certificata"		
Campionato da:	Conedera Fabio - Edison Next Environment sede A		
Data inizio campionamento:	30/07/2025	Ora:	0:00
Data fine campionamento:	30/07/2025	Ora:	23:59
Piano di campionamento:	-		

Parametri determinati	Unità di misura	Valore rilevato	Valore limite	Metodo di prova	Incertezza di misura (K=2, p=95%)	Data inizio- fine prova
Supporto: Filtro (FV/FQ) per la determinazione del particolato in sospensione PM 10 (diametro 47 mm)						
Volume	m³	54,7	-	UNI EN 12341:2023 "escluso parte 5.1.1: apparecchiatura certificata"	-	30/07/2025 - 30/07/2025
Particolato sospeso PM 10	µg/m³	18,4	MAX 50 ⁽¹⁾		± 2,0	22/09/2025 - 29/09/2025
Particolato sospeso PM 10	µg totali	1007	-		-	22/09/2025 - 29/09/2025
Supporto: Filtro (FV/FQ) per la determinazione del particolato in sospensione PM 2,5 (diametro 47 mm)						
Volume	m³	55,4	-	UNI EN 12341:2023 "escluso parte 5.1.1: apparecchiatura certificata"	-	30/07/2025 - 30/07/2025
Particolato sospeso PM 2,5	µg/m³	5,85	MAX 25 ⁽¹⁾		± 0,82	22/09/2025 - 29/09/2025
Particolato sospeso PM 2,5	µg totali	324	-		-	22/09/2025 - 29/09/2025

Il rapporto di prova non può essere riprodotto parzialmente, salvo approvazione scritta del Responsabile.
I risultati del Rapporto di Prova si riferiscono solo al campione sottoposto a prova.

⁽¹⁾ DLgs n°155 13/08/2010 SO GU n°216 15/09/2010. Il valore obiettivo è riferito al tenore totale di ciascun inquinante presente nella frazione PM10 del materiale particolato, calcolato come media su anno civile

L'incertezza di misura è espressa come incertezza estesa (riferita alla fase analitica).

Se le concentrazioni rilevate risultano inferiori al limite di quantificazione, l'incertezza di misura non è riportata.

L'eventuale valore rilevato in grassetto indica un risultato che è oltre il valore limite di riferimento, senza tenere conto dell'incertezza di misura

"<" Se presente significa inferiore al limite di quantificazione; il numero che segue il simbolo "<" indica il limite di quantificazione definito dal laboratorio.

Quando le informazioni fornite dal cliente possono influire sulla validità dei risultati, il laboratorio ne declina la responsabilità. I dati del campionamento, espressamente dichiarati da chi ha eseguito il campionamento, sono stati utilizzati nell'elaborazione dell'espressione dei risultati. Qualunque scostamento rispetto al metodo di prova e relativo alle attività di laboratorio, viene comunicato al cliente tramite email per sua approvazione

Simone Di Capua

Environmental Technician



Marco Scarrone

Responsabile Environment & Safety Advisory

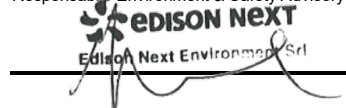

EDISON NEXT ENVIRONMENT Srl Via Acqui, 86 - 10098 Rivoli (TO) Tel. +39 011 9513 901 – Fax +39 011 9513 665 info_edisonnextenvironment@edison.it nextenvironment@pec.edison.it www.edisonnext.it Capitale Sociale euro 1.000.000,00 i.v. Reg. Imprese - C.F. e P. IVA n. 11716780017 Direzione e coordinamento ex. Art. 2497 cc da parte di Edison SpA	Cliente: PEDELOMBARDA NUOVA SOCIETA' CONSORTILE PER AZIONI VIA ADIGE, 19 - 20135 - MILANO
--	--

Sede operativa A Via Acqui, 86 10098 Rivoli (TO) <input type="checkbox"/> Tel. +39 011 9513 901 Fax +39 011 9513 665	Sede operativa B Via ex Aeroporto c/o Consorzio "Il Sole" – Lotto G1 80038 Pomigliano d'Arco (NA) <input checked="" type="checkbox"/> Tel. +39 081 3445075 Fax +39 081 3445071	Rapporto di Prova n° TR_25_02845_007/04	Rev. 00
Data: 04/09/2025		Pagina 1 di 1	

N° Campione: 25_02845_007_004 Progetto: - Data inizio prove: 22/09/2025 Categoria merceologica: Supporti da campionamento aria Prodotto / limiti di riferimento: DLgs n°155 13/08/2010 SO GU n° 216 15/09/2010 Quantità campione: 2 Filtri Codice punto di campionamento: PM_A7_polveri Descrizione campione: Recettore PMA7 Luogo di prelievo: Via Sant'Eurosia, 24 - Cesano Maderno (MB) Metodo di campionamento: UNI EN 12341:2023 "escluso parte 5.1.1: apparecchiatura certificata" Campionato da: Conedera Fabio - Edison Next Environment sede A Data inizio campionamento: 31/07/2025 Ora: 0:00 Data fine campionamento: 31/07/2025 Ora: 23:59 Piano di campionamento: -	Data ricevimento: 22/09/2025 Data fine prove: 29/09/2025 Verbale di campionamento N°: VC_25_02845_007
---	--

Parametri determinati	Unità di misura	Valore rilevato	Valore limite	Metodo di prova	Incertezza di misura (K=2, p=95%)	Data inizio- fine prova
Supporto: Filtro (FV/FQ) per la determinazione del particolato in sospensione PM 10 (diametro 47 mm)						
Volume	m³	55,4	-	UNI EN 12341:2023 "escluso parte 5.1.1: apparecchiatura certificata"	-	31/07/2025 - 31/07/2025
Particolato sospeso PM 10	µg/m³	11,3	MAX 50 ⁽¹⁾		± 1,2	22/09/2025 - 29/09/2025
Particolato sospeso PM 10	µg totali	627,5	-		-	22/09/2025 - 29/09/2025
Supporto: Filtro (FV/FQ) per la determinazione del particolato in sospensione PM 2,5 (diametro 47 mm)						
Volume	m³	55,6	-	UNI EN 12341:2023 "escluso parte 5.1.1: apparecchiatura certificata"	-	31/07/2025 - 31/07/2025
Particolato sospeso PM 2,5	µg/m³	6,50	MAX 25 ⁽¹⁾		± 0,91	22/09/2025 - 29/09/2025
Particolato sospeso PM 2,5	µg totali	361,5	-		-	22/09/2025 - 29/09/2025

Il rapporto di prova non può essere riprodotto parzialmente, salvo approvazione scritta del Responsabile.
I risultati del Rapporto di Prova si riferiscono solo al campione sottoposto a prova.

⁽¹⁾ DLgs n°155 13/08/2010 SO GU n°216 15/09/2010. Il valore obiettivo è riferito al tenore totale di ciascun inquinante presente nella frazione PM10 del materiale particolato, calcolato come media su anno civile

L'incertezza di misura è espressa come incertezza estesa (riferita alla fase analitica).

Se le concentrazioni rilevate risultano inferiori al limite di quantificazione, l'incertezza di misura non è riportata.

L'eventuale valore rilevato in grassetto indica un risultato che è oltre il valore limite di riferimento, senza tenere conto dell'incertezza di misura

"<" Se presente significa inferiore al limite di quantificazione; il numero che segue il simbolo "<" indica il limite di quantificazione definito dal laboratorio.

Quando le informazioni fornite dal cliente possono influire sulla validità dei risultati, il laboratorio ne declina la responsabilità. I dati del campionamento, espressamente dichiarati da chi ha eseguito il campionamento, sono stati utilizzati nell'elaborazione dell'espressione dei risultati. Qualunque scostamento rispetto al metodo di prova e relativo alle attività di laboratorio, viene comunicato al cliente tramite email per sua approvazione

Simone Di Capua

Environmental Technician



Marco Scarrone

Responsabile Environment & Safety Advisory



EDISON NEXT ENVIRONMENT Srl Via Acqui, 86 - 10098 Rivoli (TO) Tel. +39 011 9513 901 – Fax +39 011 9513 665 info_edisonnextenvironment@edison.it nextenvironment@pec.edison.it www.edisonnext.it Capitale Sociale euro 1.000.000,00 i.v. Reg. Imprese - C.F. e P. IVA n. 11716780017 Direzione e coordinamento ex. Art. 2497 cc da parte di Edison SpA	Cliente: PEDELOMBARDA NUOVA SOCIETA' CONSORTILE PER AZIONI VIA ADIGE, 19 - 20135 - MILANO
--	--

Sede operativa A Via Acqui, 86 10098 Rivoli (TO) <input type="checkbox"/> Tel. +39 011 9513 901 Fax +39 011 9513 665	Sede operativa B Via ex Aeroporto c/o Consorzio "Il Sole" – Lotto G1 80038 Pomigliano d'Arco (NA) <input checked="" type="checkbox"/> Tel. +39 081 3445075 Fax +39 081 3445071	Rapporto di Prova n° TR_25_02845_007/05	Rev. 00
Data: 04/09/2025		Pagina 1 di 1	

N° Campione: 25_02845_007_005 Progetto: - Data inizio prove: 22/09/2025 Categoria merceologica: Supporti da campionamento aria Prodotto / limiti di riferimento: DLgs n°155 13/08/2010 SO GU n° 216 15/09/2010 Quantità campione: 2 Filtri Codice punto di campionamento: PM_A7_polveri Descrizione campione: Recettore PMA7 Luogo di prelievo: Via Sant'Eurosia, 24 - Cesano Maderno (MB) Metodo di campionamento: UNI EN 12341:2023 "escluso parte 5.1.1: apparecchiatura certificata" Campionato da: Conedera Fabio - Edison Next Environment sede A Data inizio campionamento: 01/08/2025 Ora: 0:00 Data fine campionamento: 01/08/2025 Ora: 23:59 Piano di campionamento: -	Data ricevimento: 22/09/2025 Data fine prove: 29/09/2025 Verbale di campionamento N°: VC_25_02845_007
---	--

Filtro (FV/FQ) per la determinazione del particolato in sospensione PM 10 (diametro 47 mm)						
Parametri determinati	Unità di misura	Valore rilevato	Valore limite	Metodo di prova	Incertezza di misura (K=2, p=95%)	Data inizio-fine prova
Supporto: Filtro (FV/FQ) per la determinazione del particolato in sospensione PM 10 (diametro 47 mm)						
Volume	m³	55,2	-	UNI EN 12341:2023 "escluso parte 5.1.1: apparecchiatura certificata"	-	01/08/2025 - 01/08/2025
Particolato sospeso PM 10	µg/m³	14,0	MAX 50 ⁽¹⁾		± 1,5	22/09/2025 - 29/09/2025
Particolato sospeso PM 10	µg totali	772,5	-		-	22/09/2025 - 29/09/2025
Supporto: Filtro (FV/FQ) per la determinazione del particolato in sospensione PM 2,5 (diametro 47 mm)						
Volume	m³	55,1	-	UNI EN 12341:2023 "escluso parte 5.1.1: apparecchiatura certificata"	-	01/08/2025 - 01/08/2025
Particolato sospeso PM 2,5	µg/m³	4,17	MAX 25 ⁽¹⁾		± 0,58	22/09/2025 - 29/09/2025
Particolato sospeso PM 2,5	µg totali	230	-		-	22/09/2025 - 29/09/2025

Il rapporto di prova non può essere riprodotto parzialmente, salvo approvazione scritta del Responsabile.
I risultati del Rapporto di Prova si riferiscono solo al campione sottoposto a prova.

⁽¹⁾ DLgs n°155 13/08/2010 SO GU n°216 15/09/2010. Il valore obiettivo è riferito al tenore totale di ciascun inquinante presente nella frazione PM10 del materiale particolato, calcolato come media su anno civile

L'incertezza di misura è espressa come incertezza estesa (riferita alla fase analitica).

Se le concentrazioni rilevate risultano inferiori al limite di quantificazione, l'incertezza di misura non è riportata.

L'eventuale valore rilevato in grassetto indica un risultato che è oltre il valore limite di riferimento, senza tenere conto dell'incertezza di misura

"<" Se presente significa inferiore al limite di quantificazione; il numero che segue il simbolo "<" indica il limite di quantificazione definito dal laboratorio.

Quando le informazioni fornite dal cliente possono influire sulla validità dei risultati, il laboratorio ne declina la responsabilità. I dati del campionamento, espressamente dichiarati da chi ha eseguito il campionamento, sono stati utilizzati nell'elaborazione dell'espressione dei risultati. Qualunque scostamento rispetto al metodo di prova e relativo alle attività di laboratorio, viene comunicato al cliente tramite email per sua approvazione

Simone Di Capua

Environmental Technician



Marco Scarrone

Responsabile Environment & Safety Advisory

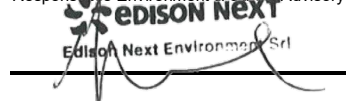

EDISON NEXT ENVIRONMENT Srl Via Acqui, 86 - 10098 Rivoli (TO) Tel. +39 011 9513 901 – Fax +39 011 9513 665 info_edisonnextenvironment@edison.it nextenvironment@pec.edison.it www.edisonnext.it Capitale Sociale euro 1.000.000,00 i.v. Reg. Imprese - C.F. e P. IVA n. 11716780017 Direzione e coordinamento ex. Art. 2497 cc da parte di Edison SpA	Cliente: PEDELOMBARDA NUOVA SOCIETA' CONSORTILE PER AZIONI VIA ADIGE, 19 - 20135 - MILANO
--	--

Sede operativa A Via Acqui, 86 10098 Rivoli (TO) Tel. +39 011 9513 901 Fax +39 011 9513 665	<input type="checkbox"/>	Sede operativa B Via ex Aeroporto c/o Consorzio "il Sole" – Lotto G1 80038 Pomigliano d'Arco (NA) Tel. +39 081 3445075 Fax +39 081 3445071	<input checked="" type="checkbox"/>	Rapporto di Prova n° TR_25_02845_007/06 Data: 04/09/2025 Pagina 1 di 1	Rev. 00
--	--------------------------	--	-------------------------------------	---	---------

N° Campione:	25_02845_007_006	Data ricevimento:	22/09/2025
Progetto:	-	Data fine prove:	29/09/2025
Data inizio prove:	22/09/2025	Verbale di campionamento N°:	VC_25_02845_007
Categoria merceologica:	Supporti da campionamento aria		
Prodotto / limiti di riferimento:	DLgs n°155 13/08/2010 SO GU n° 216 15/09/2010		
Quantità campione:	2 Filtri		
Codice punto di campionamento:	PM_A7_polveri		
Descrizione campione:	Recettore PMA7		
Luogo di prelievo:	Via Sant'Eurosia, 24 - Cesano Maderno (MB)		
Metodo di campionamento:	UNI EN 12341:2023 "escluso parte 5.1.1: apparecchiatura certificata"		
Campionato da:	Conedera Fabio - Edison Next Environment sede A		
Data inizio campionamento:	02/08/2025	Ora:	0:00
Data fine campionamento:	02/08/2025	Ora:	23:59
Piano di campionamento:	-		

Parametri determinati	Unità di misura	Valore rilevato	Valore limite	Metodo di prova	Incertezza di misura (K=2, p=95%)	Data inizio- fine prova
Supporto: Filtro (FV/FQ) per la determinazione del particolato in sospensione PM 10 (diametro 47 mm)						
Volume	m³	55,2	-	UNI EN 12341:2023 "escluso parte 5.1.1: apparecchiatura certificata"	-	02/08/2025 - 02/08/2025
Particolato sospeso PM 10	µg/m³	10,2	MAX 50 ⁽¹⁾		± 1,1	22/09/2025 - 29/09/2025
Particolato sospeso PM 10	µg totali	565	-		-	22/09/2025 - 29/09/2025
Supporto: Filtro (FV/FQ) per la determinazione del particolato in sospensione PM 2,5 (diametro 47 mm)						
Volume	m³	55,1	-	UNI EN 12341:2023 "escluso parte 5.1.1: apparecchiatura certificata"	-	02/08/2025 - 02/08/2025
Particolato sospeso PM 2,5	µg/m³	10,1	MAX 25 ⁽¹⁾		± 1,4	22/09/2025 - 29/09/2025
Particolato sospeso PM 2,5	µg totali	556,5	-		-	22/09/2025 - 29/09/2025

Il rapporto di prova non può essere riprodotto parzialmente, salvo approvazione scritta del Responsabile.
I risultati del Rapporto di Prova si riferiscono solo al campione sottoposto a prova.

⁽¹⁾ DLgs n°155 13/08/2010 SO GU n°216 15/09/2010. Il valore obiettivo è riferito al tenore totale di ciascun inquinante presente nella frazione PM10 del materiale particolato, calcolato come media su anno civile

L'incertezza di misura è espressa come incertezza estesa (riferita alla fase analitica).

Se le concentrazioni rilevate risultano inferiori al limite di quantificazione, l'incertezza di misura non è riportata.

L'eventuale valore rilevato in grassetto indica un risultato che è oltre il valore limite di riferimento, senza tenere conto dell'incertezza di misura

"<" Se presente significa inferiore al limite di quantificazione; il numero che segue il simbolo "<" indica il limite di quantificazione definito dal laboratorio.

Quando le informazioni fornite dal cliente possono influire sulla validità dei risultati, il laboratorio ne declina la responsabilità. I dati del campionamento, espressamente dichiarati da chi ha eseguito il campionamento, sono stati utilizzati nell'elaborazione dell'espressione dei risultati. Qualunque scostamento rispetto al metodo di prova e relativo alle attività di laboratorio, viene comunicato al cliente tramite email per sua approvazione

Simone Di Capua

Environmental Technician



Marco Scarrone

Responsabile Environment & Safety Advisory



Rapporto di prova n°: **25LA18147 rev.00 del 01/10/2025**

Committente
EDISON NEXT ENVIRONMENT SRL
VIA ACQUI, 86
10098 RIVOLI TO

*Dati del campione*Data arrivo: **06/08/2025**Matrice: **supporto per ambiente di lavoro**(\$) Descrizione: **PM A7 (Via Sant'Eurasia 24 - Cesano Maderno)**

25LA18147

*Dati campionamento*Campionamento a cura di: **cliente, Zappino - Conedera**(\$) Inizio: **28/07/2025 08.00.00**(\$) Fine: **03/08/2025 08.00.00**(\$) Campionamento eseguito presso: **Cesano Maderno**(\$) Punto di campionamento: **PM A7 (Via Sant'Eurasia 24 - Cesano Maderno)**

(\$) Tipo: ---

RISULTATI ANALITICI

	<u>Prova</u>	<u>Metodo di prova</u>	<u>U.M.</u>	<u>Valore</u>	<u>Inizio</u>	<u>Fine</u>
A	1,2,3,4,6,7,8-eptaclorodibenzopdiossina	EPA 1613B 1994	fg	39000	07/08	22/08
A	1,2,3,4,6,7,8-eptaclorodibenzofurano	EPA 1613B 1994	fg	93000	07/08	22/08
A	1,2,3,4,7,8,9-eptaclorodibenzofurano	EPA 1613B 1994	fg	< 20000	07/08	22/08
A	1,2,3,4,7,8-esaclorodibenzo-p-diossina	EPA 1613B 1994	fg	< 10000	07/08	22/08
A	1,2,3,4,7,8-esaclorodibenzofurano	EPA 1613B 1994	fg	< 10000	07/08	22/08
A	1,2,3,6,7,8-esaclorodibenzo-p-diossina	EPA 1613B 1994	fg	< 10000	07/08	22/08
A	1,2,3,6,7,8-esaclorodibenzofurano	EPA 1613B 1994	fg	< 10000	07/08	22/08
A	1,2,3,7,8,9-esaclorodibenzo-p-diossina	EPA 1613B 1994	fg	< 10000	07/08	22/08
A	1,2,3,7,8,9-esaclorodibenzofurano	EPA 1613B 1994	fg	< 10000	07/08	22/08
A	1,2,3,7,8-pentaclorodibenzo-p-diossina	EPA 1613B 1994	fg	< 10000	07/08	22/08

Documento firmato digitalmente ai sensi del D Lgs N.82 del 7 marzo 2005 e s.m.i

I risultati contenuti nel presente Rapporto di prova si riferiscono esclusivamente al campione oggetto di analisi. Il presente Rapporto di prova non può essere riprodotto parzialmente, salvo autorizzazione scritta di Chelab.

CHELAB S.r.l. - Socio Unico, Company subject to the direction and coordination of Mérieux NutriSciences Corporation

Head Office: Via Fratta 25 31023 Resana, Italy Phone +39 0423.7177 Fax +39 0423.715058 www.merieuxnutrisciences.com/it

VAT nr. IT 01500900269, R.E.A Treviso n. 156079 Fully paid up € 103.480,00.

Segue rapporto di prova 25LA18147 rev.00

RISULTATI ANALITICI

	<u>Prova</u>	<u>Metodo di prova</u>	<u>U.M.</u>	<u>Valore</u>	<u>Inizio</u>	<u>Fine</u>
A	1,2,3,7,8-pentaclorodibenzofurano	EPA 1613B 1994	fg	< 10000	07/08	22/08
A	2,3,4,6,7,8-esaclorodibenzofurano	EPA 1613B 1994	fg	13000	07/08	22/08
A	2,3,4,7,8-pentaclorodibenzofurano	EPA 1613B 1994	fg	< 10000	07/08	22/08
A	2,3,7,8-tetraclorodibenzo-p-diossina	EPA 1613B 1994	fg	< 5000	07/08	22/08
A	2,3,7,8-tetraclorodibenzofurano	EPA 1613B 1994	fg	< 5000	07/08	22/08
A	octaclorodibenzo-p-diossina	EPA 1613B 1994	fg	100000	07/08	22/08
A	octaclorodibenzofurano	EPA 1613B 1994	fg	140000	07/08	22/08
A	tossicità equivalente (diossine)	EPA 1613B 1994	fg	< 5000	07/08	22/08

A: Prova eseguita presso il Laboratorio di Cairo Montenotte (SV) C.so Stalingrado, 50

B: Prova eseguita presso il Laboratorio di Porto Torres (SS) Via Giovanni da Verrazzano Z.I.

III: Prova eseguita fuori sede. Dove non è espressamente indicata la Categoria III la prova è classificata come Categoria 0 (prova eseguita presso il laboratorio). La sede di riferimento compare vicino ai singoli parametri da campo.

#: Prova eseguita da laboratorio terzo

§: Dati forniti dal cliente

MDL : Method Detection Limit

U.M. : Unità di Misura

S.S.: Sostanza secca

<: Il risultato è da intendersi inferiore al limite di quantificazione (LOQ)

Il risultato, così come espresso, è stato ottenuto mediante elaborazione dei dati espressamente sottoscritti da chi ha eseguito il campionamento e/o dalla Committenza.

Il laboratorio declina ogni responsabilità in merito ai dati forniti dal cliente.

Ove i metodi lo richiedono, si garantisce il rispetto di tutte le condizioni ambientali necessarie al corretto svolgimento delle prove analitiche.

I risultati riportati nel presente rapporto di prova si riferiscono unicamente al campione effettivamente sottoposto a prova e, se fornito dal cliente, così come ricevuto.

Nel caso in cui il campione si presenti con alterazioni tali da poter influenzare i risultati analitici, ma il cliente ne chieda comunque l'analisi, il laboratorio declina ogni responsabilità.

Persone che possono autorizzare i Rapporti di Prova:

Dott. Massimiliano Brignone, Direttore della Sede di Cairo Montenotte

Dott. Stefano Pinna, Direttore della Sede di Porto Torres

Dott.ssa Tiziana Giusto, Direttore Responsabile del Laboratorio Rifiuti

Dott. Glauco Barbero, Responsabile del Settore Aria, Acqua, Terre di Cairo Montenotte

Dott.ssa Barbara Bergero, Responsabile del Settore Microbiologia, Microscopia, Ecotossicologia

Dott.ssa Elena Solari, Vice Responsabile del Settore Microbiologia, Microscopia, Ecotossicologia

Dott.ssa Silvia Mirengo, Coordinatore Laboratorio Rifiuti

Documento firmato digitalmente ai sensi del D Lgs N.82 del 7 marzo 2005 e s.m.i

I risultati contenuti nel presente Rapporto di prova si riferiscono esclusivamente al campione oggetto di analisi. Il presente Rapporto di prova non può essere riprodotto parzialmente, salvo autorizzazione scritta di Chelab.

CHELAB S.r.l. - Socio Unico, Company subject to the direction and coordination of Mérieux NutriSciences Corporation

Head Office: Via Fratta 25 31023 Resana, Italy Phone +39 0423.7177 Fax +39 0423.715058 www.merieuxnutrisciences.com/it

VAT nr. IT 01500900269, R.E.A Treviso n. 156079 Fully paid up € 103.480,00.

Segue rapporto di prova 25LA18147 rev.00

Il presente rapporto di prova è firmato digitalmente da:

Dott. Glauco Barbero
Ordine Interprovinciale dei Chimici e dei Fisici
della Liguria n°1204

----- **Fine rapporto di prova** -----

Documento firmato digitalmente ai sensi del D Lgs N.82 del 7 marzo 2005 e s.m.i

I risultati contenuti nel presente Rapporto di prova si riferiscono esclusivamente al campione oggetto di analisi. Il presente Rapporto di prova non può essere riprodotto parzialmente, salvo autorizzazione scritta di Chelab.

CHELAB S.r.l. - Socio Unico, Company subject to the direction and coordination of Mérieux NutriSciences Corporation

Head Office: Via Fratta 25 31023 Resana, Italy Phone +39 0423.7177 Fax +39 0423.715058 www.merieuxnutrisciences.com/it

VAT nr. IT 01500900269, R.E.A Treviso n. 156079 Fully paid up € 103.480,00.

EDISON NEXT ENVIRONMENT Srl Via Acqui, 86 - 10098 Rivoli (TO) Tel. +39 011 9513 901 – Fax +39 011 9513 665 info_edisonnextenvironment@edison.it nextenvironment@pec.edison.it www.edisonnext.it Capitale Sociale euro 1.000.000,00 i.v. Reg. Imprese - C.F. e P. IVA n. 11716780017 Direzione e coordinamento ex. Art. 2497 cc da parte di Edison SpA	Cliente: PEDELOMBARDA NUOVA SOCIETA' CONSORTILE PER AZIONI VIA ADIGE, 19 - 20135 - MILANO
--	--

Sede operativa A Via Acqui, 86 10098 Rivoli (TO) Tel. +39 011 9513 901 Fax +39 011 9513 665	<input type="checkbox"/>	Sede operativa B Via ex Aeroporto c/o Consorzio "il Sole" – Lotto G1 80038 Pomigliano d'Arco (NA) Tel. +39 081 3445075 Fax +39 081 3445071	<input checked="" type="checkbox"/>	Rapporto di Prova n° TR_25_02845_010/01 Rev. 00 Data: 04/09/2025 Pagina 1 di 1
--	--------------------------	--	-------------------------------------	---

N° Campione:	25_02845_010_001	Data ricevimento:	22/09/2025
Progetto:	-	Data fine prove:	29/09/2025
Data inizio prove:	22/09/2025	Verbale di campionamento N°:	VC_25_02845_010
Categoria merceologica:	Supporti da campionamento aria		
Prodotto / limiti di riferimento:	DLgs n°155 13/08/2010 SO GU n° 216 15/09/2010		
Quantità campione:	2 Filtri		
Codice punto di campionamento:	PM_A10_polveri		
Descrizione campione:	Recettore PMA10		
Luogo di prelievo:	Via Giuseppe Garibaldi, 114 - Cesano Maderno (MB)		
Metodo di campionamento:	UNI EN 12341:2023 "escluso parte 5.1.1: apparecchiatura certificata"		
Campionato da:	Conedera Fabio - Edison Next Environment sede A		
Data inizio campionamento:	28/07/2025	Ora:	0:00
Data fine campionamento:	28/07/2025	Ora:	23:59
Piano di campionamento:	-		

Parametri determinati	Unità di misura	Valore rilevato	Valore limite	Metodo di prova	Incertezza di misura (K=2, p=95%)	Data inizio- fine prova
Supporto: Filtro (FV/FQ) per la determinazione del particolato in sospensione PM 10 (diametro 47 mm)						
Volume	m³	54,6	-	UNI EN 12341:2023 "escluso parte 5.1.1: apparecchiatura certificata"	-	28/07/2025 - 28/07/2025
Particolato sospeso PM 10	µg/m³	6,99	MAX 50 ⁽¹⁾		± 0,77	22/09/2025 - 29/09/2025
Particolato sospeso PM 10	µg totali	382	-		-	22/09/2025 - 29/09/2025
Supporto: Filtro (FV/FQ) per la determinazione del particolato in sospensione PM 2,5 (diametro 47 mm)						
Volume	m³	54,7	-	UNI EN 12341:2023 "escluso parte 5.1.1: apparecchiatura certificata"	-	28/07/2025 - 28/07/2025
Particolato sospeso PM 2,5	µg/m³	1,20	MAX 25 ⁽¹⁾		± 0,17	22/09/2025 - 29/09/2025
Particolato sospeso PM 2,5	µg totali	65,5	-		-	22/09/2025 - 29/09/2025

Il rapporto di prova non può essere riprodotto parzialmente, salvo approvazione scritta del Responsabile.
I risultati del Rapporto di Prova si riferiscono solo al campione sottoposto a prova.

⁽¹⁾ DLgs n°155 13/08/2010 SO GU n°216 15/09/2010. Il valore obiettivo è riferito al tenore totale di ciascun inquinante presente nella frazione PM10 del materiale particolato, calcolato come media su anno civile

L'incertezza di misura è espressa come incertezza estesa (riferita alla fase analitica).

Se le concentrazioni rilevate risultano inferiori al limite di quantificazione, l'incertezza di misura non è riportata.

L'eventuale valore rilevato in grassetto indica un risultato che è oltre il valore limite di riferimento, senza tenere conto dell'incertezza di misura

"<" Se presente significa inferiore al limite di quantificazione; il numero che segue il simbolo "<" indica il limite di quantificazione definito dal laboratorio.

Quando le informazioni fornite dal cliente possono influire sulla validità dei risultati, il laboratorio ne declina la responsabilità. I dati del campionamento, espressamente dichiarati da chi ha eseguito il campionamento, sono stati utilizzati nell'elaborazione dell'espressione dei risultati. Qualunque scostamento rispetto al metodo di prova e relativo alle attività di laboratorio, viene comunicato al cliente tramite email per sua approvazione

Simone Di Capua

Environmental Technician



Marco Scarrone

Responsabile Environment & Safety Advisory



EDISON NEXT ENVIRONMENT Srl Via Acqui, 86 - 10098 Rivoli (TO) Tel. +39 011 9513 901 – Fax +39 011 9513 665 info_edisonnextenvironment@edison.it nextenvironment@pec.edison.it www.edisonnext.it Capitale Sociale euro 1.000.000,00 i.v. Reg. Imprese - C.F. e P. IVA n. 11716780017 Direzione e coordinamento ex. Art. 2497 cc da parte di Edison SpA	Cliente: PEDELOMBARDA NUOVA SOCIETA' CONSORTILE PER AZIONI VIA ADIGE, 19 - 20135 - MILANO
--	--

Sede operativa A Via Acqui, 86 10098 Rivoli (TO) Tel. +39 011 9513 901 Fax +39 011 9513 665	<input type="checkbox"/>	Sede operativa B Via ex Aeroporto c/o Consorzio "il Sole" – Lotto G1 80038 Pomigliano d'Arco (NA) Tel. +39 081 3445075 Fax +39 081 3445071	<input checked="" type="checkbox"/>	Rapporto di Prova n° TR_25_02845_010/02 Data: 04/09/2025 Pagina 1 di 1	Rev. 00
--	--------------------------	--	-------------------------------------	---	---------

N° Campione: 25_02845_010_002 Progetto: - Data inizio prove: 22/09/2025 Categoria merceologica: Supporti da campionamento aria Prodotto / limiti di riferimento: DLgs n°155 13/08/2010 SO GU n° 216 15/09/2010 Quantità campione: 2 Filtri Codice punto di campionamento: PM_A10_polveri Descrizione campione: Recettore PMA10 Luogo di prelievo: Via Giuseppe Garibaldi, 114 - Cesano Maderno (MB) Metodo di campionamento: UNI EN 12341:2023 "escluso parte 5.1.1: apparecchiatura certificata" Campionato da: Conedera Fabio - Edison Next Environment sede A Data inizio campionamento: 29/07/2025 Data fine campionamento: 29/07/2025 Piano di campionamento: -	Data ricevimento: 22/09/2025 Data fine prove: 29/09/2025 Verbale di campionamento N°: VC_25_02845_010
---	--

Parametri determinati	Unità di misura	Valore rilevato	Valore limite	Metodo di prova	Incertezza di misura (K=2, p=95%)	Data inizio- fine prova
Supporto: Filtro (FV/FQ) per la determinazione del particolato in sospensione PM 10 (diametro 47 mm)						
Volume	m³	55,1	-	UNI EN 12341:2023 "escluso parte 5.1.1: apparecchiatura certificata"	-	29/07/2025 - 29/07/2025
Particolato sospeso PM 10	µg/m³	15,1	MAX 50 ⁽¹⁾		± 1,7	22/09/2025 - 29/09/2025
Particolato sospeso PM 10	µg totali	829	-		-	22/09/2025 - 29/09/2025
Supporto: Filtro (FV/FQ) per la determinazione del particolato in sospensione PM 2,5 (diametro 47 mm)						
Volume	m³	55,1	-	UNI EN 12341:2023 "escluso parte 5.1.1: apparecchiatura certificata"	-	29/07/2025 - 29/07/2025
Particolato sospeso PM 2,5	µg/m³	7,7	MAX 25 ⁽¹⁾		± 1,1	22/09/2025 - 29/09/2025
Particolato sospeso PM 2,5	µg totali	421,5	-		-	22/09/2025 - 29/09/2025

Il rapporto di prova non può essere riprodotto parzialmente, salvo approvazione scritta del Responsabile.
I risultati del Rapporto di Prova si riferiscono solo al campione sottoposto a prova.

⁽¹⁾ DLgs n°155 13/08/2010 SO GU n°216 15/09/2010. Il valore obiettivo è riferito al tenore totale di ciascun inquinante presente nella frazione PM10 del materiale particolato, calcolato come media su anno civile

L'incertezza di misura è espressa come incertezza estesa (riferita alla fase analitica).

Se le concentrazioni rilevate risultano inferiori al limite di quantificazione, l'incertezza di misura non è riportata.

L'eventuale valore rilevato in grassetto indica un risultato che è oltre il valore limite di riferimento, senza tenere conto dell'incertezza di misura

"<" Se presente significa inferiore al limite di quantificazione; il numero che segue il simbolo "<" indica il limite di quantificazione definito dal laboratorio.

Quando le informazioni fornite dal cliente possono influire sulla validità dei risultati, il laboratorio ne declina la responsabilità. I dati del campionamento, espressamente dichiarati da chi ha eseguito il campionamento, sono stati utilizzati nell'elaborazione dell'espressione dei risultati. Qualunque scostamento rispetto al metodo di prova e relativo alle attività di laboratorio, viene comunicato al cliente tramite email per sua approvazione

Simone Di Capua
Environmental Technician

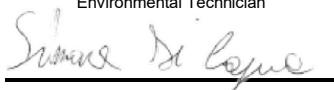

Marco Scarrone
Responsabile Environment & Safety Advisory



EDISON NEXT ENVIRONMENT Srl Via Acqui, 86 - 10098 Rivoli (TO) Tel. +39 011 9513 901 – Fax +39 011 9513 665 info_edisonnextenvironment@edison.it nextenvironment@pec.edison.it www.edisonnext.it Capitale Sociale euro 1.000.000,00 i.v. Reg. Imprese - C.F. e P. IVA n. 11716780017 Direzione e coordinamento ex. Art. 2497 cc da parte di Edison SpA	Cliente: PEDELOMBARDA NUOVA SOCIETA' CONSORTILE PER AZIONI VIA ADIGE, 19 - 20135 - MILANO
--	--

Sede operativa A Via Acqui, 86 10098 Rivoli (TO) <input type="checkbox"/> Tel. +39 011 9513 901 Fax +39 011 9513 665	Sede operativa B Via ex Aeroporto c/o Consorzio "il Sole" – Lotto G1 80038 Pomigliano d'Arco (NA) <input checked="" type="checkbox"/> Tel. +39 081 3445075 Fax +39 081 3445071	Rapporto di Prova n° TR_25_02845_010/03 Rev. 00
		Data: 04/09/2025
		Pagina 1 di 1

N° Campione:	25_02845_010_003	Data ricevimento:	22/09/2025
Progetto:	-	Data fine prove:	29/09/2025
Data inizio prove:	22/09/2025	Verbale di campionamento N°:	VC_25_02845_010
Categoria merceologica:	Supporti da campionamento aria		
Prodotto / limiti di riferimento:	DLgs n°155 13/08/2010 SO GU n° 216 15/09/2010		
Quantità campione:	2 Filtri		
Codice punto di campionamento:	PM_A10_polveri		
Descrizione campione:	Recettore PMA10		
Luogo di prelievo:	Via Giuseppe Garibaldi, 114 - Cesano Maderno (MB)		
Metodo di campionamento:	UNI EN 12341:2023 "escluso parte 5.1.1: apparecchiatura certificata"		
Campionato da:	Conedera Fabio - Edison Next Environment sede A		
Data inizio campionamento:	30/07/2025	Ora:	0:00
Data fine campionamento:	30/07/2025	Ora:	23:59
Piano di campionamento:	-		

Parametri determinati	Unità di misura	Valore rilevato	Valore limite	Metodo di prova	Incertezza di misura (K=2, p=95%)	Data inizio- fine prova
Supporto: Filtro (FV/FQ) per la determinazione del particolato in sospensione PM 10 (diametro 47 mm)						
Volume	m³	55,1	-	UNI EN 12341:2023 "escluso parte 5.1.1: apparecchiatura certificata"	-	30/07/2025 - 30/07/2025
Particolato sospeso PM 10	µg/m³	9,5	MAX 50 ⁽¹⁾		± 1,0	22/09/2025 - 29/09/2025
Particolato sospeso PM 10	µg totali	521	-		-	22/09/2025 - 29/09/2025
Supporto: Filtro (FV/FQ) per la determinazione del particolato in sospensione PM 2,5 (diametro 47 mm)						
Volume	m³	55,0	-	UNI EN 12341:2023 "escluso parte 5.1.1: apparecchiatura certificata"	-	30/07/2025 - 30/07/2025
Particolato sospeso PM 2,5	µg/m³	8,7	MAX 25 ⁽¹⁾		± 1,2	22/09/2025 - 29/09/2025
Particolato sospeso PM 2,5	µg totali	477	-		-	22/09/2025 - 29/09/2025

Il rapporto di prova non può essere riprodotto parzialmente, salvo approvazione scritta del Responsabile.
I risultati del Rapporto di Prova si riferiscono solo al campione sottoposto a prova.

⁽¹⁾ DLgs n°155 13/08/2010 SO GU n°216 15/09/2010. Il valore obiettivo è riferito al tenore totale di ciascun inquinante presente nella frazione PM10 del materiale particolato, calcolato come media su anno civile

L'incertezza di misura è espressa come incertezza estesa (riferita alla fase analitica).

Se le concentrazioni rilevate risultano inferiori al limite di quantificazione, l'incertezza di misura non è riportata.

L'eventuale valore rilevato in grassetto indica un risultato che è oltre il valore limite di riferimento, senza tenere conto dell'incertezza di misura

"<" Se presente significa inferiore al limite di quantificazione; il numero che segue il simbolo "<" indica il limite di quantificazione definito dal laboratorio.

Quando le informazioni fornite dal cliente possono influire sulla validità dei risultati, il laboratorio ne declina la responsabilità. I dati del campionamento, espressamente dichiarati da chi ha eseguito il campionamento, sono stati utilizzati nell'elaborazione dell'espressione dei risultati. Qualunque scostamento rispetto al metodo di prova e relativo alle attività di laboratorio, viene comunicato al cliente tramite email per sua approvazione

Simone Di Capua
Environmental Technician

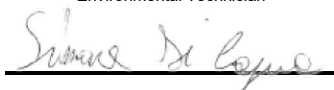

Marco Scarrone
Responsabile Environment & Safety Advisory

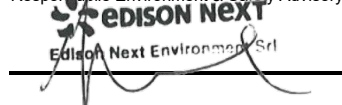

EDISON NEXT ENVIRONMENT Srl Via Acqui, 86 - 10098 Rivoli (TO) Tel. +39 011 9513 901 – Fax +39 011 9513 665 info_edisonnextenvironment@edison.it nextenvironment@pec.edison.it www.edisonnext.it Capitale Sociale euro 1.000.000,00 i.v. Reg. Imprese - C.F. e P. IVA n. 11716780017 Direzione e coordinamento ex. Art. 2497 cc da parte di Edison SpA				Cliente: PEDELOMBARDA NUOVA SOCIETA' CONSORTILE PER AZIONI VIA ADIGE, 19 - 20135 - MILANO																																																												
Sede operativa A Via Acqui, 86 10098 Rivoli (TO) <input type="checkbox"/> Tel. +39 011 9513 901 Fax +39 011 9513 665		Sede operativa B Via ex Aeroporto c/o Consorzio "Il Sole" – Lotto G1 80038 Pomigliano d'Arco (NA) <input checked="" type="checkbox"/> Tel. +39 081 3445075 Fax +39 081 3445071		Rapporto di Prova n° TR_25_02845_010/04 Rev. 00 Data: 04/09/2025 Pagina 1 di 1																																																												
N° Campione: 25_02845_010_004 Data ricevimento: 22/09/2025 Progetto: - Data inizio prove: 22/09/2025 Data fine prove: 29/09/2025 Categoria merceologica: Supporti da campionamento aria Verbale di campionamento N°: VC_25_02845_010 Prodotto / limiti di riferimento: DLgs n°155 13/08/2010 SO GU n° 216 15/09/2010 Quantità campione: 2 Filtri Codice punto di campionamento: PM_A10_polveri Descrizione campione: Recettore PMA10 Luogo di prelievo: Via Giuseppe Garibaldi, 114 - Cesano Maderno (MB) Metodo di campionamento: UNI EN 12341:2023 "escluso parte 5.1.1: apparecchiatura certificata" Campionato da: Conedera Fabio - Edison Next Environment sede A Data inizio campionamento: 31/07/2025 Ora: 0:00 Data fine campionamento: 31/07/2025 Ora: 23:59 Piano di campionamento: -																																																																
<table border="1" style="width:100%; border-collapse: collapse;"> <thead> <tr> <th>Parametri determinati</th> <th>Unità di misura</th> <th>Valore rilevato</th> <th>Valore limite</th> <th>Metodo di prova</th> <th>Incertezza di misura (K=2, p=95%)</th> <th>Data inizio-fine prova</th> </tr> </thead> <tbody> <tr> <td colspan="7">Supporto: Filtro (FV/FQ) per la determinazione del particolato in sospensione PM 10 (diametro 47 mm)</td> </tr> <tr> <td>Volume</td> <td>m³</td> <td>55,1</td> <td>-</td> <td rowspan="3">UNI EN 12341:2023 "escluso parte 5.1.1: apparecchiatura certificata"</td> <td>-</td> <td>31/07/2025 - 31/07/2025</td> </tr> <tr> <td>Particolato sospeso PM 10</td> <td>µg/m³</td> <td>13,2</td> <td>MAX 50 ⁽¹⁾</td> <td>± 1,5</td> <td>22/09/2025 - 29/09/2025</td> </tr> <tr> <td>Particolato sospeso PM 10</td> <td>µg totali</td> <td>727,5</td> <td>-</td> <td>-</td> <td>22/09/2025 - 29/09/2025</td> </tr> <tr> <td colspan="7">Supporto: Filtro (FV/FQ) per la determinazione del particolato in sospensione PM 2,5 (diametro 47 mm)</td> </tr> <tr> <td>Volume</td> <td>m³</td> <td>55,1</td> <td>-</td> <td rowspan="3">UNI EN 12341:2023 "escluso parte 5.1.1: apparecchiatura certificata"</td> <td>-</td> <td>31/07/2025 - 31/07/2025</td> </tr> <tr> <td>Particolato sospeso PM 2,5</td> <td>µg/m³</td> <td>8,3</td> <td>MAX 25 ⁽¹⁾</td> <td>± 1,2</td> <td>22/09/2025 - 29/09/2025</td> </tr> <tr> <td>Particolato sospeso PM 2,5</td> <td>µg totali</td> <td>458</td> <td>-</td> <td>-</td> <td>22/09/2025 - 29/09/2025</td> </tr> </tbody> </table>						Parametri determinati	Unità di misura	Valore rilevato	Valore limite	Metodo di prova	Incertezza di misura (K=2, p=95%)	Data inizio-fine prova	Supporto: Filtro (FV/FQ) per la determinazione del particolato in sospensione PM 10 (diametro 47 mm)							Volume	m³	55,1	-	UNI EN 12341:2023 "escluso parte 5.1.1: apparecchiatura certificata"	-	31/07/2025 - 31/07/2025	Particolato sospeso PM 10	µg/m³	13,2	MAX 50 ⁽¹⁾	± 1,5	22/09/2025 - 29/09/2025	Particolato sospeso PM 10	µg totali	727,5	-	-	22/09/2025 - 29/09/2025	Supporto: Filtro (FV/FQ) per la determinazione del particolato in sospensione PM 2,5 (diametro 47 mm)							Volume	m³	55,1	-	UNI EN 12341:2023 "escluso parte 5.1.1: apparecchiatura certificata"	-	31/07/2025 - 31/07/2025	Particolato sospeso PM 2,5	µg/m³	8,3	MAX 25 ⁽¹⁾	± 1,2	22/09/2025 - 29/09/2025	Particolato sospeso PM 2,5	µg totali	458	-	-	22/09/2025 - 29/09/2025
Parametri determinati	Unità di misura	Valore rilevato	Valore limite	Metodo di prova	Incertezza di misura (K=2, p=95%)	Data inizio-fine prova																																																										
Supporto: Filtro (FV/FQ) per la determinazione del particolato in sospensione PM 10 (diametro 47 mm)																																																																
Volume	m³	55,1	-	UNI EN 12341:2023 "escluso parte 5.1.1: apparecchiatura certificata"	-	31/07/2025 - 31/07/2025																																																										
Particolato sospeso PM 10	µg/m³	13,2	MAX 50 ⁽¹⁾		± 1,5	22/09/2025 - 29/09/2025																																																										
Particolato sospeso PM 10	µg totali	727,5	-		-	22/09/2025 - 29/09/2025																																																										
Supporto: Filtro (FV/FQ) per la determinazione del particolato in sospensione PM 2,5 (diametro 47 mm)																																																																
Volume	m³	55,1	-	UNI EN 12341:2023 "escluso parte 5.1.1: apparecchiatura certificata"	-	31/07/2025 - 31/07/2025																																																										
Particolato sospeso PM 2,5	µg/m³	8,3	MAX 25 ⁽¹⁾		± 1,2	22/09/2025 - 29/09/2025																																																										
Particolato sospeso PM 2,5	µg totali	458	-		-	22/09/2025 - 29/09/2025																																																										
Il rapporto di prova non può essere riprodotto parzialmente, salvo approvazione scritta del Responsabile. I risultati del Rapporto di Prova si riferiscono solo al campione sottoposto a prova.																																																																

⁽¹⁾ DLgs n°155 13/08/2010 SO GU n°216 15/09/2010. Il valore obiettivo è riferito al tenore totale di ciascun inquinante presente nella frazione PM10 del materiale particolato, calcolato come media su anno civile

L'incertezza di misura è espressa come incertezza estesa (riferita alla fase analitica).

Se le concentrazioni rilevate risultano inferiori al limite di quantificazione, l'incertezza di misura non è riportata.

L'eventuale valore rilevato in grassetto indica un risultato che è oltre il valore limite di riferimento, senza tenere conto dell'incertezza di misura

"<" Se presente significa inferiore al limite di quantificazione; il numero che segue il simbolo "<" indica il limite di quantificazione definito dal laboratorio.

Quando le informazioni fornite dal cliente possono influire sulla validità dei risultati, il laboratorio ne declina la responsabilità. I dati del campionamento, espressamente dichiarati da chi ha eseguito il campionamento, sono stati utilizzati nell'elaborazione dell'espressione dei risultati. Qualunque scostamento rispetto al metodo di prova e relativo alle attività di laboratorio, viene comunicato al cliente tramite email per sua approvazione

Simone Di Capua

Environmental Technician



Marco Scarrone

Responsabile Environment & Safety Advisory



EDISON NEXT ENVIRONMENT Srl Via Acqui, 86 - 10098 Rivoli (TO) Tel. +39 011 9513 901 – Fax +39 011 9513 665 info_edisonnextenvironment@edison.it nextenvironment@pec.edison.it www.edisonnext.it Capitale Sociale euro 1.000.000,00 i.v. Reg. Imprese - C.F. e P. IVA n. 11716780017 Direzione e coordinamento ex. Art. 2497 cc da parte di Edison SpA				Cliente: PEDELOMBARDA NUOVA SOCIETA' CONSORTILE PER AZIONI VIA ADIGE, 19 - 20135 - MILANO																																																												
Sede operativa A Via Acqui, 86 10098 Rivoli (TO) <input type="checkbox"/> Tel. +39 011 9513 901 Fax +39 011 9513 665		Sede operativa B Via ex Aeroporto c/o Consorzio "Il Sole" – Lotto G1 80038 Pomigliano d'Arco (NA) <input checked="" type="checkbox"/> Tel. +39 081 3445075 Fax +39 081 3445071		Rapporto di Prova n° TR_25_02845_010/05 Rev. 00 Data: 04/09/2025 Pagina 1 di 1																																																												
N° Campione: 25_02845_010_005 Data ricevimento: 22/09/2025 Progetto: - Data fine prove: 29/09/2025 Data inizio prove: 22/09/2025 Verbale di campionamento N°: VC_25_02845_010 Categoria merceologica: Supporti da campionamento aria Prodotto / limiti di riferimento: DLgs n°155 13/08/2010 SO GU n° 216 15/09/2010 Quantità campione: 2 Filtri Codice punto di campionamento: PM_A10_polveri Descrizione campione: Recettore PMA10 Luogo di prelievo: Via Giuseppe Garibaldi, 114 - Cesano Maderno (MB) Metodo di campionamento: UNI EN 12341:2023 "escluso parte 5.1.1: apparecchiatura certificata" Campionato da: Conedera Fabio - Edison Next Environment sede A Data inizio campionamento: 01/08/2025 Ora: 0:00 Data fine campionamento: 01/08/2025 Ora: 23:59 Piano di campionamento: -																																																																
<table border="1" style="width:100%; border-collapse: collapse;"> <thead> <tr> <th>Parametri determinati</th> <th>Unità di misura</th> <th>Valore rilevato</th> <th>Valore limite</th> <th>Metodo di prova</th> <th>Incertezza di misura (K=2, p=95%)</th> <th>Data inizio-fine prova</th> </tr> </thead> <tbody> <tr> <td colspan="7">Supporto: Filtro (FV/FQ) per la determinazione del particolato in sospensione PM 10 (diametro 47 mm)</td> </tr> <tr> <td>Volume</td> <td>m³</td> <td>55,1</td> <td>-</td> <td rowspan="3">UNI EN 12341:2023 "escluso parte 5.1.1: apparecchiatura certificata"</td> <td>-</td> <td>01/08/2025 - 01/08/2025</td> </tr> <tr> <td>Particolato sospeso PM 10</td> <td>µg/m³</td> <td>15,9</td> <td>MAX 50 ⁽¹⁾</td> <td>± 1,7</td> <td>22/09/2025 - 29/09/2025</td> </tr> <tr> <td>Particolato sospeso PM 10</td> <td>µg totali</td> <td>874,5</td> <td>-</td> <td>-</td> <td>22/09/2025 - 29/09/2025</td> </tr> <tr> <td colspan="7">Supporto: Filtro (FV/FQ) per la determinazione del particolato in sospensione PM 2,5 (diametro 47 mm)</td> </tr> <tr> <td>Volume</td> <td>m³</td> <td>55,0</td> <td>-</td> <td rowspan="3">UNI EN 12341:2023 "escluso parte 5.1.1: apparecchiatura certificata"</td> <td>-</td> <td>01/08/2025 - 01/08/2025</td> </tr> <tr> <td>Particolato sospeso PM 2,5</td> <td>µg/m³</td> <td>7,8</td> <td>MAX 25 ⁽¹⁾</td> <td>± 1,1</td> <td>22/09/2025 - 29/09/2025</td> </tr> <tr> <td>Particolato sospeso PM 2,5</td> <td>µg totali</td> <td>431</td> <td>-</td> <td>-</td> <td>22/09/2025 - 29/09/2025</td> </tr> </tbody> </table>						Parametri determinati	Unità di misura	Valore rilevato	Valore limite	Metodo di prova	Incertezza di misura (K=2, p=95%)	Data inizio-fine prova	Supporto: Filtro (FV/FQ) per la determinazione del particolato in sospensione PM 10 (diametro 47 mm)							Volume	m ³	55,1	-	UNI EN 12341:2023 "escluso parte 5.1.1: apparecchiatura certificata"	-	01/08/2025 - 01/08/2025	Particolato sospeso PM 10	µg/m ³	15,9	MAX 50 ⁽¹⁾	± 1,7	22/09/2025 - 29/09/2025	Particolato sospeso PM 10	µg totali	874,5	-	-	22/09/2025 - 29/09/2025	Supporto: Filtro (FV/FQ) per la determinazione del particolato in sospensione PM 2,5 (diametro 47 mm)							Volume	m ³	55,0	-	UNI EN 12341:2023 "escluso parte 5.1.1: apparecchiatura certificata"	-	01/08/2025 - 01/08/2025	Particolato sospeso PM 2,5	µg/m ³	7,8	MAX 25 ⁽¹⁾	± 1,1	22/09/2025 - 29/09/2025	Particolato sospeso PM 2,5	µg totali	431	-	-	22/09/2025 - 29/09/2025
Parametri determinati	Unità di misura	Valore rilevato	Valore limite	Metodo di prova	Incertezza di misura (K=2, p=95%)	Data inizio-fine prova																																																										
Supporto: Filtro (FV/FQ) per la determinazione del particolato in sospensione PM 10 (diametro 47 mm)																																																																
Volume	m ³	55,1	-	UNI EN 12341:2023 "escluso parte 5.1.1: apparecchiatura certificata"	-	01/08/2025 - 01/08/2025																																																										
Particolato sospeso PM 10	µg/m ³	15,9	MAX 50 ⁽¹⁾		± 1,7	22/09/2025 - 29/09/2025																																																										
Particolato sospeso PM 10	µg totali	874,5	-		-	22/09/2025 - 29/09/2025																																																										
Supporto: Filtro (FV/FQ) per la determinazione del particolato in sospensione PM 2,5 (diametro 47 mm)																																																																
Volume	m ³	55,0	-	UNI EN 12341:2023 "escluso parte 5.1.1: apparecchiatura certificata"	-	01/08/2025 - 01/08/2025																																																										
Particolato sospeso PM 2,5	µg/m ³	7,8	MAX 25 ⁽¹⁾		± 1,1	22/09/2025 - 29/09/2025																																																										
Particolato sospeso PM 2,5	µg totali	431	-		-	22/09/2025 - 29/09/2025																																																										
Il rapporto di prova non può essere riprodotto parzialmente, salvo approvazione scritta del Responsabile. I risultati del Rapporto di Prova si riferiscono solo al campione sottoposto a prova.																																																																

⁽¹⁾ DLgs n°155 13/08/2010 SO GU n°216 15/09/2010. Il valore obiettivo è riferito al tenore totale di ciascun inquinante presente nella frazione PM10 del materiale particolato, calcolato come media su anno civile

L'incertezza di misura è espressa come incertezza estesa (riferita alla fase analitica).

Se le concentrazioni rilevate risultano inferiori al limite di quantificazione, l'incertezza di misura non è riportata.

L'eventuale valore rilevato in grassetto indica un risultato che è oltre il valore limite di riferimento, senza tenere conto dell'incertezza di misura

"<" Se presente significa inferiore al limite di quantificazione; il numero che segue il simbolo "<" indica il limite di quantificazione definito dal laboratorio.

Quando le informazioni fornite dal cliente possono influire sulla validità dei risultati, il laboratorio ne declina la responsabilità. I dati del campionamento, espressamente dichiarati da chi ha eseguito il campionamento, sono stati utilizzati nell'elaborazione dell'espressione dei risultati. Qualunque scostamento rispetto al metodo di prova e relativo alle attività di laboratorio, viene comunicato al cliente tramite email per sua approvazione

Simone Di Capua

Environmental Technician

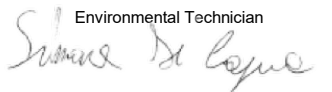

Marco Scarrone

Responsabile Environment & Safety Advisory

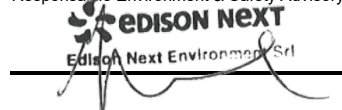

EDISON NEXT ENVIRONMENT Srl Via Acqui, 86 - 10098 Rivoli (TO) Tel. +39 011 9513 901 – Fax +39 011 9513 665 info_edisonnextenvironment@edison.it nextenvironment@pec.edison.it www.edisonnext.it Capitale Sociale euro 1.000.000,00 i.v. Reg. Imprese - C.F. e P. IVA n. 11716780017 Direzione e coordinamento ex. Art. 2497 cc da parte di Edison SpA	Cliente: PEDELOMBARDA NUOVA SOCIETA' CONSORTILE PER AZIONI VIA ADIGE, 19 - 20135 - MILANO
--	--

Sede operativa A Via Acqui, 86 10098 Rivoli (TO) Tel. +39 011 9513 901 Fax +39 011 9513 665	<input type="checkbox"/>	Sede operativa B Via ex Aeroporto c/o Consorzio "il Sole" – Lotto G1 80038 Pomigliano d'Arco (NA) Tel. +39 081 3445075 Fax +39 081 3445071	<input checked="" type="checkbox"/>	Rapporto di Prova n° TR_25_02845_010/06 Data: 04/09/2025 Pagina 1 di 1	Rev. 00
--	--------------------------	--	-------------------------------------	---	---------

N° Campione:	25_02845_010_006	Data ricevimento:	22/09/2025
Progetto:	-	Data fine prove:	29/09/2025
Data inizio prove:	22/09/2025	Verbale di campionamento N°:	VC_25_02845_010
Categoria merceologica:	Supporti da campionamento aria		
Prodotto / limiti di riferimento:	DLgs n°155 13/08/2010 SO GU n° 216 15/09/2010		
Quantità campione:	2 Filtri		
Codice punto di campionamento:	PM_A10_polveri		
Descrizione campione:	Recettore PMA10		
Luogo di prelievo:	Via Giuseppe Garibaldi, 114 - Cesano Maderno (MB)		
Metodo di campionamento:	UNI EN 12341:2023 "escluso parte 5.1.1: apparecchiatura certificata"		
Campionato da:	Conedera Fabio - Edison Next Environment sede A		
Data inizio campionamento:	02/08/2025	Ora:	0:00
Data fine campionamento:	02/08/2025	Ora:	23:59
Piano di campionamento:	-		

Parametri determinati	Unità di misura	Valore rilevato	Valore limite	Metodo di prova	Incertezza di misura (K=2, p=95%)	Data inizio- fine prova
Supporto: Filtro (FV/FQ) per la determinazione del particolato in sospensione PM 10 (diametro 47 mm)						
Volume	m³	55,1	-	UNI EN 12341:2023 "escluso parte 5.1.1: apparecchiatura certificata"	-	02/08/2025 - 02/08/2025
Particolato sospeso PM 10	µg/m³	7,37	MAX 50 ⁽¹⁾		± 0,81	22/09/2025 - 29/09/2025
Particolato sospeso PM 10	µg totali	406	-		-	22/09/2025 - 29/09/2025
Supporto: Filtro (FV/FQ) per la determinazione del particolato in sospensione PM 2,5 (diametro 47 mm)						
Volume	m³	55,1	-	UNI EN 12341:2023 "escluso parte 5.1.1: apparecchiatura certificata"	-	02/08/2025 - 02/08/2025
Particolato sospeso PM 2,5	µg/m³	5,10	MAX 25 ⁽¹⁾		± 0,70	22/09/2025 - 29/09/2025
Particolato sospeso PM 2,5	µg totali	280	-		-	22/09/2025 - 29/09/2025

Il rapporto di prova non può essere riprodotto parzialmente, salvo approvazione scritta del Responsabile.
I risultati del Rapporto di Prova si riferiscono solo al campione sottoposto a prova.

⁽¹⁾ DLgs n°155 13/08/2010 SO GU n°216 15/09/2010. Il valore obiettivo è riferito al tenore totale di ciascun inquinante presente nella frazione PM10 del materiale particolato, calcolato come media su anno civile

L'incertezza di misura è espressa come incertezza estesa (riferita alla fase analitica).

Se le concentrazioni rilevate risultano inferiori al limite di quantificazione, l'incertezza di misura non è riportata.

L'eventuale valore rilevato in grassetto indica un risultato che è oltre il valore limite di riferimento, senza tenere conto dell'incertezza di misura

"<" Se presente significa inferiore al limite di quantificazione; il numero che segue il simbolo "<" indica il limite di quantificazione definito dal laboratorio.

Quando le informazioni fornite dal cliente possono influire sulla validità dei risultati, il laboratorio ne declina la responsabilità. I dati del campionamento, espressamente dichiarati da chi ha eseguito il campionamento, sono stati utilizzati nell'elaborazione dell'espressione dei risultati. Qualunque scostamento rispetto al metodo di prova e relativo alle attività di laboratorio, viene comunicato al cliente tramite email per sua approvazione

Simone Di Capua

Environmental Technician



Marco Scarrone

Responsabile Environment & Safety Advisory



Rapporto di prova n°: **25LA18148 rev.00 del 01/10/2025**

Committente

EDISON NEXT ENVIRONMENT SRLVIA ACQUI, 86
10098 RIVOLI TO*Dati del campione*Data arrivo: **06/08/2025**Matrice: **supporto per ambiente di lavoro**(\$) Descrizione: **PM A10 (Via Sant'Agostino 2 - Seveso)**

25LA18148

*Dati campionamento*Campionamento a cura di: **cliente, Zappino - Conedera**(\$) Inizio: **28/07/2025 08.00.00**(\$) Fine: **03/08/2025 08.00.00**(\$) Campionamento eseguito presso: **Seveso**(\$) Punto di campionamento: **PM A10 (Via Sant'Agostino 2 - Seveso)**

(\$) Tipo: ---

RISULTATI ANALITICI

	<u>Prova</u>	<u>Metodo di prova</u>	<u>U.M.</u>	<u>Valore</u>	<u>Inizio</u>	<u>Fine</u>
A	1,2,3,4,6,7,8-eptaclorodibenzopdiossina	EPA 1613B 1994	fg	< 20000	07/08	22/08
A	1,2,3,4,6,7,8-eptaclorodibenzofurano	EPA 1613B 1994	fg	< 20000	07/08	22/08
A	1,2,3,4,7,8,9-eptaclorodibenzofurano	EPA 1613B 1994	fg	< 20000	07/08	22/08
A	1,2,3,4,7,8-esaclorodibenzo-p-diossina	EPA 1613B 1994	fg	< 10000	07/08	22/08
A	1,2,3,4,7,8-esaclorodibenzofurano	EPA 1613B 1994	fg	< 10000	07/08	22/08
A	1,2,3,6,7,8-esaclorodibenzo-p-diossina	EPA 1613B 1994	fg	< 10000	07/08	22/08
A	1,2,3,6,7,8-esaclorodibenzofurano	EPA 1613B 1994	fg	< 10000	07/08	22/08
A	1,2,3,7,8,9-esaclorodibenzo-p-diossina	EPA 1613B 1994	fg	< 10000	07/08	22/08
A	1,2,3,7,8,9-esaclorodibenzofurano	EPA 1613B 1994	fg	< 10000	07/08	22/08
A	1,2,3,7,8-pentaclorodibenzo-p-diossina	EPA 1613B 1994	fg	< 10000	07/08	22/08

Documento firmato digitalmente ai sensi del D Lgs N.82 del 7 marzo 2005 e s.m.i

I risultati contenuti nel presente Rapporto di prova si riferiscono esclusivamente al campione oggetto di analisi. Il presente Rapporto di prova non può essere riprodotto parzialmente, salvo autorizzazione scritta di Chelab.

CHELAB S.r.l. - Socio Unico, Company subject to the direction and coordination of Mérieux NutriSciences Corporation

Head Office: Via Fratta 25 31023 Resana, Italy Phone +39 0423.7177 Fax +39 0423.715058 www.merieuxnutrisciences.com/it

VAT nr. IT 01500900269, R.E.A Treviso n. 156079 Fully paid up € 103.480,00.

Segue rapporto di prova 25LA18148 rev.00

RISULTATI ANALITICI

	<u>Prova</u>	<u>Metodo di prova</u>	<u>U.M.</u>	<u>Valore</u>	<u>Inizio</u>	<u>Fine</u>
A	1,2,3,7,8-pentaclorodibenzofurano	EPA 1613B 1994	fg	< 10000	07/08	22/08
A	2,3,4,6,7,8-esaclorodibenzofurano	EPA 1613B 1994	fg	< 10000	07/08	22/08
A	2,3,4,7,8-pentaclorodibenzofurano	EPA 1613B 1994	fg	< 10000	07/08	22/08
A	2,3,7,8-tetraclorodibenzo-p-diossina	EPA 1613B 1994	fg	< 5000	07/08	22/08
A	2,3,7,8-tetraclorodibenzofurano	EPA 1613B 1994	fg	< 5000	07/08	22/08
A	octaclorodibenzo-p-diossina	EPA 1613B 1994	fg	< 20000	07/08	22/08
A	octaclorodibenzofurano	EPA 1613B 1994	fg	< 20000	07/08	22/08
A	tossicità equivalente (diossine)	EPA 1613B 1994	fg	< 5000	07/08	22/08

A: Prova eseguita presso il Laboratorio di Cairo Montenotte (SV) C.so Stalingrado, 50

B: Prova eseguita presso il Laboratorio di Porto Torres (SS) Via Giovanni da Verrazzano Z.I.

III: Prova eseguita fuori sede. Dove non è espressamente indicata la Categoria III la prova è classificata come Categoria 0 (prova eseguita presso il laboratorio). La sede di riferimento compare vicino ai singoli parametri da campo.

#: Prova eseguita da laboratorio terzo

§: Dati forniti dal cliente

MDL : Method Detection Limit

U.M. : Unità di Misura

S.S.: Sostanza secca

<: Il risultato è da intendersi inferiore al limite di quantificazione (LOQ)

Il risultato, così come espresso, è stato ottenuto mediante elaborazione dei dati espressamente sottoscritti da chi ha eseguito il campionamento e/o dalla Committenza.

Il laboratorio declina ogni responsabilità in merito ai dati forniti dal cliente.

Ove i metodi lo richiedono, si garantisce il rispetto di tutte le condizioni ambientali necessarie al corretto svolgimento delle prove analitiche.

I risultati riportati nel presente rapporto di prova si riferiscono unicamente al campione effettivamente sottoposto a prova e, se fornito dal cliente, così come ricevuto.

Nel caso in cui il campione si presenti con alterazioni tali da poter influenzare i risultati analitici, ma il cliente ne chieda comunque l'analisi, il laboratorio declina ogni responsabilità.

Persone che possono autorizzare i Rapporti di Prova:

Dott. Massimiliano Brignone, Direttore della Sede di Cairo Montenotte

Dott. Stefano Pinna, Direttore della Sede di Porto Torres

Dott.ssa Tiziana Giusto, Direttore Responsabile del Laboratorio Rifiuti

Dott. Glauco Barbero, Responsabile del Settore Aria, Acqua, Terre di Cairo Montenotte

Dott.ssa Barbara Bergero, Responsabile del Settore Microbiologia, Microscopia, Ecotossicologia

Dott.ssa Elena Solari, Vice Responsabile del Settore Microbiologia, Microscopia, Ecotossicologia

Dott.ssa Silvia Mirengo, Coordinatore Laboratorio Rifiuti

Documento firmato digitalmente ai sensi del D Lgs N.82 del 7 marzo 2005 e s.m.i

I risultati contenuti nel presente Rapporto di prova si riferiscono esclusivamente al campione oggetto di analisi. Il presente Rapporto di prova non può essere riprodotto parzialmente, salvo autorizzazione scritta di Chelab.

CHELAB S.r.l. - Socio Unico, Company subject to the direction and coordination of Mérieux NutriSciences Corporation

Head Office: Via Fratta 25 31023 Resana, Italy Phone +39 0423.7177 Fax +39 0423.715058 www.merieuxnutrisciences.com/it

VAT nr. IT 01500900269, R.E.A Treviso n. 156079 Fully paid up € 103.480,00.

Segue rapporto di prova 25LA18148 rev.00

Il presente rapporto di prova è firmato digitalmente da:

Dott. Glauco Barbero
Ordine Interprovinciale dei Chimici e dei Fisici
della Liguria n°1204

----- **Fine rapporto di prova** -----

Documento firmato digitalmente ai sensi del D Lgs N.82 del 7 marzo 2005 e s.m.i

I risultati contenuti nel presente Rapporto di prova si riferiscono esclusivamente al campione oggetto di analisi. Il presente Rapporto di prova non può essere riprodotto parzialmente, salvo autorizzazione scritta di Chelab.

CHELAB S.r.l. - Socio Unico, Company subject to the direction and coordination of Mérieux NutriSciences Corporation

Head Office: Via Fratta 25 31023 Resana, Italy Phone +39 0423.7177 Fax +39 0423.715058 www.merieuxnutrisciences.com/it

VAT nr. IT 01500900269, R.E.A Treviso n. 156079 Fully paid up € 103.480,00.