

<b>EDISON NEXT ENVIRONMENT Srl</b> Via Acqui, 86 - 10098 Rivoli (TO) Tel. +39 011 9513 901 – Fax +39 011 9513 665 <a href="mailto:info_edisonnextenvironment@edison.it">info_edisonnextenvironment@edison.it</a> <a href="mailto:nextenvironment@pec.edison.it">nextenvironment@pec.edison.it</a> <a href="http://www.edisonnext.it">www.edisonnext.it</a> Capitale Sociale euro 1.000.000,00 i.v. Reg. Imprese - C.F. e P. IVA n. 11716780017 Direzione e coordinamento ex. Art. 2497 cc da parte di Edison SpA	<b>Protocollo: REL/U/2026/000593</b>
	<b>Codifica documento: INT_26_01368</b>
	<b>Descrizione elaborato: Relazione tecnica</b>
<b>Sede operativa A</b> <input checked="" type="checkbox"/> <b>Sede operativa B</b> <input type="checkbox"/> Via Acqui, 86 10098 Rivoli (TO) Tel. +39 011 9513 901 Fax +39 011 9513 665	Via ex Aeroporto c/o Consorzio "Il Sole – Lotto G1 80038 Pomigliano d'arco (NA) Tel. +39 081 3445075 Fax +39 081 3445071
<b>Pagine: 1 di 16</b>	
<b>Allegati: 4</b>	
<b>Note:</b>	

**PEDELOMBARDA NUOVA S.C.P.A.**  
**MONITORAGGIO COMPONENTE ATMOSFERA**  
**CORSO D'OPERA - 30 MARZO - 4 APRILE 2026**

**LISTA DI DISTRIBUZIONE:**  
*Pedelombarda nuova S.c.p.A*  
 Via adige 19  
 20135  
 Milano

<b>Rev.</b>	[Indicare brevemente motivo della Revisione. In caso di Rev.00 indicare Prima Emissione]			
00	<b>Data</b>	<b>Elaborazione</b>	<b>Verifica</b>	<b>Approvazione</b>
	18/05/26	Firmato elettronicamente da Paolo Zappino	Firmato elettronicamente da Nicola Molica Colella	Firmato elettronicamente da Marco Scarrone
		Operation 1	Responsabile Campionamento e Analisi di campo Aria Emis.QualAria	Responsabile Environment & Safety Advisory

Protocollo: REL/U/2026/000593
Codifica documento: INT_26_01368
Descrizione elaborato: Relazione

## INDICE

<b>1. PREMESSA.....</b>	<b>3</b>
<b>2. DOCUMENTAZIONE DI RIFERIMENTO.....</b>	<b>4</b>
<b>3. PARAMETRI E STAZIONI DI MONITORAGGIO.....</b>	<b>4</b>
<b>3.1 MONITORAGGIO PM<sub>2,5</sub>, PM<sub>10</sub> E DIOSSINE: STRUMENTAZIONE, METODICHE ED ATTIVITÀ ESEGUITE .....</b>	<b>5</b>
<b>3.2 MONITORAGGIO PARAMETRI METEOROLOGICI .....</b>	<b>6</b>
<b>4. RISULTATI DEL MONITORAGGIO .....</b>	<b>7</b>
<b>5. RISULTATI DEL RILIEVO DEI PARAMETRI METEOROLOGICI .....</b>	<b>15</b>

## ALLEGATI:

ALLEGATO 1: SCHEDE UBICAZIONI STAZIONI RECETTORI

ALLEGATO 2: GRAFICI STAZIONE METEOROLOGICA ARPA MARIANO COMENSE

ALLEGATO 3: GRAFICI CURVA LIMITE

ALLEGATO 4: RAPPORTI DI PROVA

## 1. PREMESSA

Il presente documento illustra i risultati del monitoraggio ambientale Corso d'opera della componente atmosfera eseguito da Edison Next Environment S.r.l. su incarico di Consorzio Pedelombarda Nuova S.c.p.A. e condotto secondo quanto riportato nel documento "Siti Contaminati – Progetto esecutivo di bonifica area ex-Icmesa – Piano di monitoraggio polveri e Diossine – Definizione dei limiti di attenzione e di intervento".

Le attività di monitoraggio ambientale Corso D'Operam in oggetto sono state svolte, a partire dal 30 Marzo al 4 Aprile 2026, su n°8 stazioni recettori situati lungo l'asse viario SS 35 dei Giovi nel comune di Cesano Maderno, Seveso e Meda, in conformità al Piano di monitoraggio di riferimento, di cui sopra.

I parametri monitorati sono stati PM<sub>2,5</sub>, PM<sub>10</sub> e Diossine.



**Figura 1.1: Inquadramento dell'area di intervento.**

## 2. DOCUMENTAZIONE DI RIFERIMENTO

Le attività sono state eseguite in conformità ai criteri metodologici indicati nel documento di riferimento “Siti Contaminati – Progetto esecutivo di bonifica area ex-Icmesa – Piano di monitoraggio polveri e Diossine – Definizione dei limiti di attenzione e di intervento”.

I principali riferimenti tecnico-normativi considerati per eseguire le attività sono le seguenti:

- D.Lgs. n. 152/2006 e s.m.i. “Norme in materia ambientale” – Parte Quinta concernente “Norme in materia di tutela dell’aria e di riduzione delle emissioni in atmosfera”
- D.Lgs. n. 155/2010 e s.m.i. “Attuazione della Direttiva Europea 2008/50/CE relativa alla qualità dell’aria ambiente e per un’aria più pulita in Europa”
- Campionamento PM<sub>2,5</sub> e PM<sub>10</sub>: Norma EN 12341:2023;
- Campionamento Diossina: Norma EPA TO-9A 1999.
- Analisi Diossina: Norma EPA 1613 B 1994.
- 

## 3. PARAMETRI E STAZIONI DI MONITORAGGIO

In accordo con quanto richiesto, le attività di monitoraggio hanno interessato i seguenti parametri:

- PM<sub>2,5</sub>;
- PM<sub>10</sub>
- Diossine.

Le attività di rilievo, descritte nel successivo paragrafo, sono state eseguite in corrispondenza delle n. 8 stazioni recettori previste dal Piano di Monitoraggio ambientale di riferimento.

In particolare, l’ubicazione delle n°8 stazioni recettori sono riportate in tabella 3.1 con coordinate WGS 84 (EPSG 4326). In allegato 1 si riportano le schede dedicate.

Punti di monitoraggio	Coordinate geografiche WGS 84	
	X	Y
<b>PM A1</b>	9.154505	45.652225
<b>PM A2</b>	9.155600	45.654534
<b>PM A3</b>	9.156244	45.648260
<b>PM A4</b>	9.157788	45.642632
<b>PM A5</b>	9.162091	45.634271
<b>PM A7</b>	9.163856	45.624702
<b>PM A8</b>	9.165395	45.622792
<b>PM A10</b>	9.155034	45.649868
<b>Centralina meteo</b>	9.162091	45.634271

**Tabella 3.1 – Coordinate stazioni recettori**

<b>Protocollo: REL/U/2026/000593</b>
<b>Codifica documento: INT_26_01368</b>
<b>Descrizione elaborato: Relazione</b>

### **3.1 MONITORAGGIO PM<sub>2,5</sub>, PM<sub>10</sub> E DIOSSINE: STRUMENTAZIONE, METODICHE ED ATTIVITÀ ESEGUITE**

Il monitoraggio delle polveri è stato eseguito in simultanea sulle stazioni recettori PM A1, PM A2, PM A3, PM A 4, PM A5, PM A7, PM A8 e PM A10 dal 30 Marzo al 4 Aprile 2026.

In ognuno dei punti di indagine sopra descritti è stato condotto un monitoraggio per 6 giorni continuativi.

Per l'esecuzione del monitoraggio sono state utilizzate le seguenti strumentazioni:

- **Particolato:** Campionatore automatico sequenziale per esterni mod SkyPost della TCR Tecora o mod. Gemini di Dadolab. Il sistema di campionamento permette il monitoraggio in continuo del particolato atmosferico. Le caratteristiche pneumatiche garantiscono un campionamento a portata costante ad un valore di 2,3 m<sup>3</sup>/h. Il prelievo dell'aria avviene attraverso un'appropriata testa di campionamento e un successivo separatore a impatto inerziale che permette la separazione delle diverse frazioni di particolato. La frazione di PM<sub>10</sub> e PM<sub>2,5</sub> così ottenuta viene trasportata su mezzo filtrante costituito da una membrana in fibra di vetro del diametro di 47 mm che viene trasportata in appositi contenitori codificati. I tempi di campionamento vengono programmati dall'operatore. Il campionatore è in grado di ripartire automaticamente dopo ogni eventuale interruzione di corrente e di registrare la data e l'ora di ogni interruzione di corrente che abbia durata superiore al minuto. Il sistema fornisce all'operatore un'interfaccia tramite la quale visualizzare a richiesta i dati relativi al campionamento in corso e quelli relativi a misure già effettuate. In caso di perdita temporanea dell'alimentazione di rete, il sistema mantiene integro il proprio orologio di sistema e i dati fino allora memorizzati per un periodo di almeno 7 giorni senza alimentazione di rete. Al momento del ripristino dell'alimentazione il campionatore può automaticamente riprendere le corrette sequenze di campionamento.

Ogni filtro campionato è stato analizzato presso Edison Next Environment Accreditato n° 02194 per la determinazione di:

- PM<sub>2,5</sub> e PM<sub>10</sub> secondo la UNI EN 12341:2023. L'analisi consiste in una differenza di pesata delle membrane pre e post campionamento opportunamente stabilizzate per temperatura ed umidità come prescritto dalla norma. La concentrazione del parametro è individuata come rapporto tra il delta delle pesate ed il volume di aria campionato.
- **Diossine:** Campionatore ad alto volume "stand alone" per esterni Echo Hi-Vol della TCR Tecora o Air Flow HVS - Alto volume di AMS Analitica. Il sistema è costituito da una pompa ad alto flusso dotata di un alloggiamento per filtri del diametro di 102 mm e un alloggiamento per cartucce assorbenti conforme alla norma EPA-TO09. Nel monitoraggio condotto sono stati utilizzati filtri in fibra di vetro e cartucce PUF impostando l'aspirazione a 250 l/m per 24 ore. Nel corso del monitoraggio sono stati monitorati 7 giorni consecutivi. I filtri e Puf campionati, sono analizzati dal Laboratorio Mérieux NutriSciences – Chelab S.r.l. Accreditato n° 0288 L. Per le analisi delle diossine è stato applicato il metodo di prova EPA 1613 B 1994.

### 3.2 MONITORAGGIO PARAMETRI METEOROLOGICI

Nel corso del periodo di monitoraggio si è provveduto al rilievo dei parametri meteorologici in virtù dell'installazione della centralina meteorologica Davis Vantage Pro 2 in corrispondenza di un'ubicazione "baricentrica" rispetto alle varie stazioni ricettori.

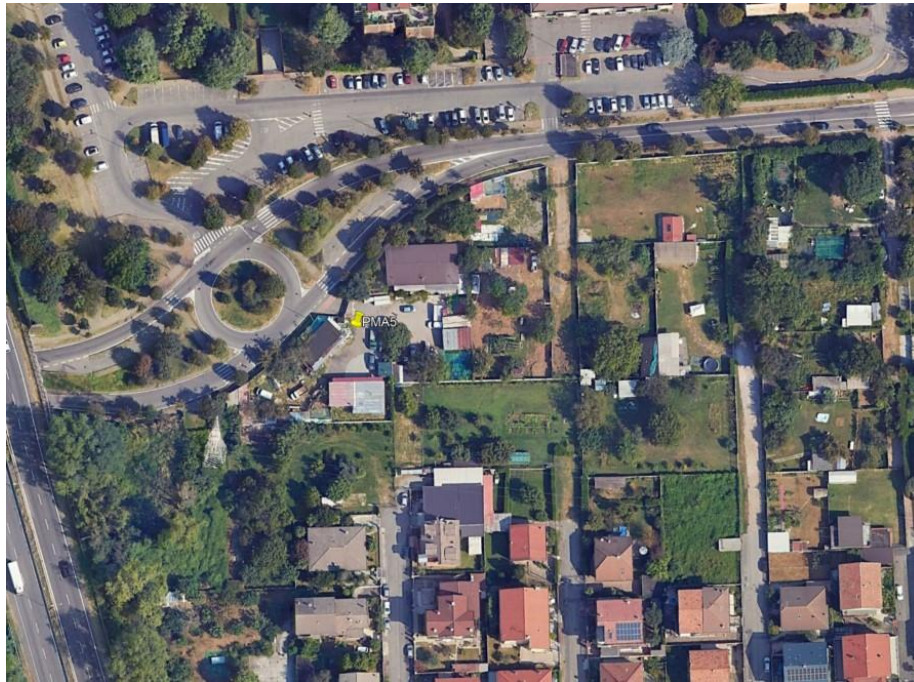

**Figura 3.2.1 – Centralina meteorologica con coordinate WGS 84 (EPSG 4326) X 9.162091, Y 45.634271**

La centralina è rimasta in funzione per tutta la durata del monitoraggio atmosferico, nel dettaglio sono stati rilevati i dati dalle ore 00:00 del 30/03/2026 alle ore 23:59 del 4/04/2026.

Nel corso del monitoraggio sono stati rilevati i seguenti parametri:

- Temperatura (°C)
- Umidità (%)
- Pressione atmosferica (mBar)
- Direzione dei venti (°N)
- Velocità del vento (m/s)
- Precipitazioni (mm);
- Radiazione solare.

#### 4. RISULTATI DEL MONITORAGGIO

Nella settimana oggetto della presente relazione non sono state eseguite attività di movimentazione terreno all'interno delle aree sorgenti.

Il monitoraggio è stato eseguito presso i recettori seguenti:

- PM A1 funzionale al Lotto 1
- PM A2 funzionale al Lotto 1
- PM A3 funzionale al Lotto 2
- PM A4 funzionale al Lotto 2A
- PM A5 funzionale al Lotto 3
- PM A7 funzionale al Lotto 4;
- PM A10 funzionale al Lotto 1 e 2.

Si riportano, suddivise per Stazione recettore, le tabelle con i valori medi giornalieri di PM<sub>2,5</sub> e PM<sub>10</sub>.

Statistica Monitoraggio PM A1		
	PM <sub>2,5</sub> µg/m <sup>3</sup>	PM <sub>10</sub> µg/m <sup>3</sup>
30/03/2026	3,24	15,51
31/03/2026	5,72	10,71
01/04/2026	3,76	11,13
02/04/2026	11,65	31,96
03/04/2026	9,36	26,98
04/04/2026	15,77	29,47
Media	8,25	20,96
Massimo	15,77	31,96
Mediana	7,54	21,25

Statistica Monitoraggio PM A2		
	PM <sub>2,5</sub> µg/m <sup>3</sup>	PM <sub>10</sub> µg/m <sup>3</sup>
30/03/2026	3,78	11,14
31/03/2026	5,53	9,33
01/04/2026	2,63	9,31
02/04/2026	12,24	26,95
03/04/2026	9,01	23,96
04/04/2026	16,00	29,27
Media	8,20	18,33
Massimo	16,00	29,27
Mediana	7,27	17,55

<b>Protocollo: REL/U/2026/000593</b>
<b>Codifica documento: INT_26_01368</b>
<b>Descrizione elaborato: Relazione</b>

<b>Statistica Monitoraggio PM A3</b>		
	PM <sub>2,5</sub> µg/m <sup>3</sup>	PM <sub>10</sub> µg/m <sup>3</sup>
30/03/2026	3,50	11,81
31/03/2026	4,03	10,61
01/04/2026	4,87	12,32
02/04/2026	12,83	30,38
03/04/2026	11,22	24,02
04/04/2026	17,68	33,35
Media	9,02	20,42
Massimo	17,68	33,35
Mediana	8,05	18,17

<b>Statistica Monitoraggio PM A4</b>		
	PM <sub>2,5</sub> µg/m <sup>3</sup>	PM <sub>10</sub> µg/m <sup>3</sup>
30/03/2026	2,41	10,77
31/03/2026	4,38	10,46
01/04/2026	5,16	12,88
02/04/2026	12,36	28,58
03/04/2026	9,28	22,30
04/04/2026	15,23	32,02
Media	8,14	19,50
Massimo	15,23	32,02
Mediana	7,22	17,59

<b>Statistica Monitoraggio PM A5</b>		
	PM <sub>2,5</sub> µg/m <sup>3</sup>	PM <sub>10</sub> µg/m <sup>3</sup>
30/03/2026	4,02	14,48
31/03/2026	6,73	10,44
01/04/2026	5,56	12,25
02/04/2026	17,61	25,43
03/04/2026	11,23	23,77
04/04/2026	19,80	27,12
Media	10,83	14,87
Massimo	19,80	27,12
Mediana	8,98	13,37

<b>Protocollo: REL/U/2026/000593</b>
<b>Codifica documento: INT_26_01368</b>
<b>Descrizione elaborato: Relazione</b>

<b>Statistica Monitoraggio PM A7</b>		
	PM <sub>2,5</sub> µg/m <sup>3</sup>	PM <sub>10</sub> µg/m <sup>3</sup>
30/03/2026	3,69	11,21
31/03/2026	5,03	11,01
01/04/2026	4,80	11,10
02/04/2026	14,17	29,83
03/04/2026	9,11	21,16
04/04/2026	--	32,65
Media	7,36	19,49
Massimo	14,17	32,65
Mediana	5,03	16,19

<b>Statistica Monitoraggio PM A8</b>		
	PM <sub>2,5</sub> µg/m <sup>3</sup>	PM <sub>10</sub> µg/m <sup>3</sup>
30/03/2026	3,87	15,91
31/03/2026	5,84	9,87
01/04/2026	5,22	12,85
02/04/2026	18,19	31,24
03/04/2026	--	--
04/04/2026	--	--
Media	8,28	17,47
Massimo	18,19	31,24
Mediana	5,53	14,38

<b>Statistica Monitoraggio PM A10</b>		
	PM <sub>2,5</sub> µg/m <sup>3</sup>	PM <sub>10</sub> µg/m <sup>3</sup>
30/03/2026	3,98	12,85
31/03/2026	6,91	10,71
01/04/2026	5,05	10,65
02/04/2026	11,18	29,83
03/04/2026	8,71	26,60
04/04/2026	16,87	33,20
Media	8,78	20,64
Massimo	16,87	33,20
Mediana	7,81	19,73

Protocollo: REL/U/2026/000593
Codifica documento: INT_26_01368
Descrizione elaborato: Relazione

Secondo quanto riportato nel documento *“Siti Contaminati – Progetto esecutivo di bonifica area ex-Icmesa – Piano di monitoraggio polveri e Diossine – Definizione dei limiti di attenzione e di intervento”*, al capito 5.3.1, si è poi proceduto, secondo il metodo della curva limite, alla verifica di eventuali superamenti delle concentrazioni ottenute presso i recettori con i dati delle centraline ARPA.

Le centraline ARPA di riferimento sono le seguenti:

- Cantù (Co) – codice stazione 6959;
- Meda (MB) - codice stazione 6910;
- Monza Macchiavelli (MB) – codice stazione 9890;
- Monza Parco (MB) – codice stazione 17290;
- Saronno (VA) – codice stazione 6915;
- Milano Marche (MI) – codice stazione 20429;
- Milano Pascal (MI) – codice stazione 10273.

I grafici e le tabelle vengono riportati in allegato 3.

Nella tabella successiva si riportano i valori delle Diossine espressi in fg/m<sup>3</sup>.

In Allegato 4 vengono riportati i rapporti di prova analitici in fg assoluti.

Protocollo: REL/U/2026/000593
Codifica documento: INT_26_01368
Descrizione elaborato: Relazione

Data campionamento inizio	30 mar ore 8:00 – 5 apr ore 08:00	30 mar ore 8:00 – 5 apr ore 08:00	30 mar ore 8:00 – 5 apr ore 08:00	30 mar ore 8:00 – 5 apr ore 08:00	30 mar ore 8:00 – 5 apr ore 08:00	30 mar ore 8:00 – 5 apr ore 08:00	30 mar ore 8:00 – 3 apr ore 08:00	30 mar ore 8:00 – 5 apr ore 08:00	Limite line guida L.A.I.
Descrizione Campione	Recettore PM A1	Recettore PM A2	Recettore PM A3	Recettore PM A4	Recettore PM A5	Recettore PM A7	Recettore PM A8	Recettore PM A10	
Volume campionato [m <sup>3</sup> ]	2163	2160	2165	2166	2164	2165	1440	2162	
1,2,3,4,6,7,8-eptaclorodibenzo-p-diossina (HpCDD) (fg/m3)	< 9,246	11,111	< 9,238	12,465	16,636	16,628	< 13,889	< 9,251	-----
1,2,3,4,6,7,8-eptaclorodibenzofurano (HpCDF) (fg/m3)	< 9,246	13,426	< 9,238	10,619	17,560	17,552	< 9,259	< 9,251	-----
1,2,3,4,7,8-esaclorodibenzo-p-diossina (HxCDD) (fg/m3)	< 9,246	< 9,259	< 9,238	< 9,234	< 9,242	< 9,238	< 9,259	< 9,251	-----
1,2,3,4,7,8-esaclorodibenzofurano (HxCDF) (fg/m3)	< 4,623	< 4,630	< 4,619	< 4,617	< 4,621	< 4,619	< 4,630	< 4,625	-----
1,2,3,4,7,8,9-eptaclorodibenzofurano (HpCDF) (fg/m3)	< 4,623	< 4,630	< 4,619	< 4,617	< 4,621	< 4,619	< 4,630	< 4,625	-----
1,2,3,6,7,8-esaclorodibenzo-p-diossina (HxCDD) (fg/m3)	< 4,623	< 4,630	< 4,619	< 4,617	< 4,621	< 4,619	< 4,630	< 4,625	-----
1,2,3,6,7,8-esaclorodibenzofurano (HxCDF) (fg/m3)	< 4,623	< 4,630	< 4,619	< 4,617	< 4,621	< 4,619	< 4,630	< 4,625	-----
1,2,3,7,8-pentaclorodibenzo-p-diossina (PeCDD) (fg/m3)	< 4,623	< 4,630	< 4,619	< 4,617	< 4,621	< 4,619	< 4,630	< 4,625	-----
1,2,3,7,8-pentaclorodibenzofurano (PeCDF) (fg/m3)	< 4,623	< 4,630	< 4,619	< 4,617	< 4,621	< 4,619	< 4,630	< 4,625	-----
1,2,3,7,8,9-esaclorodibenzo-p-diossina (HxCDD) (fg/m3)	< 4,623	< 4,630	< 4,619	< 4,617	< 4,621	< 4,619	< 4,630	< 4,625	-----
1,2,3,7,8,9-esaclorodibenzofurano (HxCDF) (fg/m3)	< 4,623	< 4,630	< 4,619	< 4,617	< 4,621	< 4,619	< 4,630	< 4,625	-----
2,3,4,6,7,8-esaclorodibenzofurano (HxCDF) (fg/m3)	< 4,623	< 4,630	< 4,619	< 4,617	6,932	6,928	< 4,630	< 4,625	-----
2,3,4,7,8-pentaclorodibenzofurano (PeCDF) (fg/m3)	< 4,623	< 4,630	< 4,619	< 4,617	< 4,621	< 4,619	< 4,630	< 4,625	-----
2,3,7,8-tetraclorodibenzo-p-diossina (TCDD) (fg/m3)	< 2,312	< 2,315	< 2,309	< 2,308	< 2,311	< 2,309	< 2,315	< 2,313	-----
2,3,7,8-tetraclorodibenzofurano (TCDF) (fg/m3)	4,392	3,148	3,002	3,693	< 2,311	< 2,309	< 2,315	3,145	-----
Ottaclorodibenzo-p-diossina (OCDD) (fg/m3)	24,965	30,093	24,018	32,779	30,499	30,485	< 9,259	32,377	-----
Ottaclorodibenzofurano (OCDF) (fg/m3)	< 9,246	< 9,259	< 9,238	< 9,234	< 9,242	< 9,238	< 9,259	< 9,251	-----
Sommatoria PCDD, PCDF I-TEQ (fg/m3)	< 2,312	2,685	< 2,309	2,909	< 2,311	< 2,309	< 2,315	< 2,313	150 (fg/m3)

Protocollo: REL/U/2026/000593
Codifica documento: INT_26_01368
Descrizione elaborato: Relazione

Di seguito vengono sintetizzate le principali risultanze emerse in relazione a ciascuna stazione ricettore oggetto di rilievo:

#### **Stazione recettore PM A1**

Il monitoraggio delle polveri PM<sub>2,5</sub> ha evidenziato, nei giorni di campagna, una concentrazione media pari a 8,25 µg/m<sup>3</sup> ed un valore massimo di concentrazione pari a 15,77 µg/m<sup>3</sup> in data 4 aprile 2026. Il riferimento (25 µg/m<sup>3</sup> rif. limite definito dal D.Lgs. 155/2010 – 24 h – da non superare più di 35 volte per anno civile) non è stato superato.

Il monitoraggio delle polveri PM<sub>10</sub> ha evidenziato, nei giorni di campagna, una concentrazione media pari a 20,96 µg/m<sup>3</sup> ed un valore massimo di concentrazione pari a 31,96 µg/m<sup>3</sup> in data 2 aprile 2026. Il riferimento (50 µg/m<sup>3</sup> rif. limite definito dal D.Lgs. 155/2010 – 24 h – da non superare più di 35 volte per anno civile) non è stato superato.

I valori relativi al recettore sono risultati essere al di sotto della curva limite e non sono state riscontrate anomalie (vedi allegato 3).

Il parametro Sommatoria Diossine ha registrato valori al di sotto del limite di rilevabilità strumentale (< 2,312 fg/m<sup>3</sup>).

#### **Stazione recettore PM A2**

Il monitoraggio delle polveri PM<sub>2,5</sub> ha evidenziato, nei giorni di campagna, una concentrazione media pari a 8,20 µg/m<sup>3</sup> ed un valore massimo di concentrazione pari a 16,00 µg/m<sup>3</sup> in data 4 aprile 2026. Il riferimento (25 µg/m<sup>3</sup> rif. limite definito dal D.Lgs. 155/2010 – 24 h – da non superare più di 35 volte per anno civile) non è stato superato.

Il monitoraggio delle polveri PM<sub>10</sub> ha evidenziato, nei giorni di campagna, una concentrazione media pari a 18,33 µg/m<sup>3</sup> ed un valore massimo di concentrazione pari a 29,27 µg/m<sup>3</sup> in data 4 aprile 2026. Il riferimento (50 µg/m<sup>3</sup> rif. limite definito dal D.Lgs. 155/2010 – 24 h – da non superare più di 35 volte per anno civile) non è stato superato.

I valori relativi al recettore sono risultati essere al di sotto della curva limite e non sono state riscontrate anomalie (vedi allegato 3).

Il parametro Sommatoria Diossine ha registrato un valore di 2,685 fg/m<sup>3</sup>.

#### **Stazione recettore PM A3**

Il monitoraggio delle polveri PM<sub>2,5</sub> ha evidenziato, nei giorni di campagna, una concentrazione media pari a 9,02 µg/m<sup>3</sup> ed un valore massimo di concentrazione pari a 17,68 µg/m<sup>3</sup> in data 4 aprile 2026. Il riferimento (25 µg/m<sup>3</sup> rif. limite definito dal D.Lgs. 155/2010 – 24 h – da non superare più di 35 volte per anno civile) non è stato superato.

Il monitoraggio delle polveri PM<sub>10</sub> ha evidenziato, nei giorni di campagna, una concentrazione media pari a 20,42 µg/m<sup>3</sup> ed un valore massimo di concentrazione pari a 33,35 µg/m<sup>3</sup> in data 4 aprile 2026. Il riferimento

<b>Protocollo: REL/U/2026/000593</b>
<b>Codifica documento: INT_26_01368</b>
<b>Descrizione elaborato: Relazione</b>

(50 µg/m<sup>3</sup> rif. limite definito dal D.Lgs. 155/2010 – 24 h – da non superare più di 35 volte per anno civile) non è stato superato.

I valori relativi al recettore sono risultati essere al di sotto della curva limite e non sono state riscontrate anomalie (vedi allegato 3).

Il parametro Sommatoria Diossine ha registrato valori al di sotto del limite di rilevabilità strumentale (< 2,309 fg/m<sup>3</sup>).

#### **Stazione recettore PM A4**

Il monitoraggio delle polveri PM<sub>2,5</sub> ha evidenziato, nei giorni di campagna, una concentrazione media pari a 8,14 µg/m<sup>3</sup> ed un valore massimo di concentrazione pari a 15,23 µg/m<sup>3</sup> in data 4 aprile 2026. Il riferimento (25 µg/m<sup>3</sup> rif. limite definito dal D.Lgs. 155/2010 – 24 h – da non superare più di 35 volte per anno civile) non è stato superato.

Il monitoraggio delle polveri PM<sub>10</sub> ha evidenziato, nei giorni di campagna, una concentrazione media pari a 19,50 µg/m<sup>3</sup> ed un valore massimo di concentrazione pari a 37,02 µg/m<sup>3</sup> in data 4 aprile 2026. Il riferimento (50 µg/m<sup>3</sup> rif. limite definito dal D.Lgs. 155/2010 – 24 h – da non superare più di 35 volte per anno civile) non è stato superato.

I valori relativi al recettore sono risultati essere al di sotto della curva limite e non sono state riscontrate anomalie (vedi allegato 3).

Il parametro Sommatoria Diossine ha registrato un valore di 2,909 fg/m<sup>3</sup>.

#### **Stazione recettore PM A5**

Il monitoraggio delle polveri PM<sub>2,5</sub> ha evidenziato, nei giorni di campagna, una concentrazione media pari a 10,83 µg/m<sup>3</sup> ed un valore massimo di concentrazione pari a 19,80 µg/m<sup>3</sup> in data 4 aprile 2026. Il riferimento (25 µg/m<sup>3</sup> rif. limite definito dal D.Lgs. 155/2010 – 24 h – da non superare più di 35 volte per anno civile) non è stato superato.

Il monitoraggio delle polveri PM<sub>10</sub> ha evidenziato, nei giorni di campagna, una concentrazione media pari a 14,87 µg/m<sup>3</sup> ed un valore massimo di concentrazione pari a 27,12 µg/m<sup>3</sup> in data 4 aprile 2026. Il riferimento (50 µg/m<sup>3</sup> rif. limite definito dal D.Lgs. 155/2010 – 24 h – da non superare più di 35 volte per anno civile) non è stato superato.

I valori relativi al recettore sono risultati essere al di sotto della curva limite e non sono state riscontrate anomalie (vedi allegato 3).

Il parametro Sommatoria Diossine ha registrato valori al di sotto del limite di rilevabilità strumentale (< 2,311 fg/m<sup>3</sup>).

#### **Stazione recettore PM A7**

Il monitoraggio delle polveri PM<sub>2,5</sub> ha evidenziato, nei giorni di campagna, una concentrazione media pari a 7,36 µg/m<sup>3</sup> ed un valore massimo di concentrazione pari a 14,17 µg/m<sup>3</sup> in data 2 aprile 2026. Il riferimento (25

Protocollo: REL/U/2026/000593
Codifica documento: INT_26_01368
Descrizione elaborato: Relazione

$\mu\text{g}/\text{m}^3$  rif. limite definito dal D.Lgs. 155/2010 – 24 h – da non superare più di 35 volte per anno civile) non è stato superato. Il giorno 4 aprile il dato non è stato acquisito per un problema strumentale.

Il monitoraggio delle polveri  $\text{PM}_{10}$  ha evidenziato, nei giorni di campagna, una concentrazione media pari a  $19,49 \mu\text{g}/\text{m}^3$  ed un valore massimo di concentrazione pari a  $32,65 \mu\text{g}/\text{m}^3$  in data 4 aprile 2026. Il valore limite pari a  $50 \mu\text{g}/\text{m}^3$  (rif. limite definito dal D.Lgs. 155/2010 – 24 h – da non superare più di 35 volte per anno civile) non è stato superato.

I valori relativi al recettore sono risultati essere al di sotto della curva limite e non sono state riscontrate anomalie (vedi allegato 3).

Il parametro Sommatoria Diossine ha registrato valori al di sotto del limite di rilevabilità strumentale ( $< 2,309 \text{ fg}/\text{m}^3$ ).

### **Stazione recettore PM A8**

Il monitoraggio delle polveri  $\text{PM}_{2,5}$  ha evidenziato, nei giorni di campagna, una concentrazione media pari a  $8,28 \mu\text{g}/\text{m}^3$  ed un valore massimo di concentrazione pari a  $18,19 \mu\text{g}/\text{m}^3$  in data 2 aprile 2026. Il riferimento ( $25 \mu\text{g}/\text{m}^3$  rif. limite definito dal D.Lgs. 155/2010 – 24 h – da non superare più di 35 volte per anno civile) non è stato superato. Il monitoraggio si è concluso giovedì 2 aprile 2026.

Il monitoraggio delle polveri  $\text{PM}_{10}$  ha evidenziato, nei giorni di campagna, una concentrazione media pari a  $17,47 \mu\text{g}/\text{m}^3$  ed un valore massimo di concentrazione pari a  $31,24 \mu\text{g}/\text{m}^3$  in data 2 aprile 2026. Il valore limite pari a  $50 \mu\text{g}/\text{m}^3$  (rif. limite definito dal D.Lgs. 155/2010 – 24 h – da non superare più di 35 volte per anno civile) non è stato superato. Il monitoraggio si è concluso giovedì 2 aprile 2026.

I valori relativi al recettore sono risultati essere al di sotto della curva limite e non sono state riscontrate anomalie (vedi allegato 3).

Il parametro Sommatoria Diossine ha registrato valori al di sotto del limite di rilevabilità strumentale ( $< 2,315 \text{ fg}/\text{m}^3$ ).

### **Stazione recettore PM A10**

Il monitoraggio delle polveri  $\text{PM}_{2,5}$  ha evidenziato, nei giorni di campagna, una concentrazione media pari a  $8,78 \mu\text{g}/\text{m}^3$  ed un valore massimo di concentrazione pari a  $16,87 \mu\text{g}/\text{m}^3$  in data 4 aprile 2026. Il riferimento ( $25 \mu\text{g}/\text{m}^3$  rif. limite definito dal D.Lgs. 155/2010 – 24 h – da non superare più di 35 volte per anno civile) non è stato superato.

Il monitoraggio delle polveri  $\text{PM}_{10}$  ha evidenziato, nei giorni di campagna, una concentrazione media pari a  $20,64 \mu\text{g}/\text{m}^3$  ed un valore massimo di concentrazione pari a  $33,20 \mu\text{g}/\text{m}^3$  in data 4 aprile 2026. Il valore limite pari a  $50 \mu\text{g}/\text{m}^3$  (rif. limite definito dal D.Lgs. 155/2010 – 24 h – da non superare più di 35 volte per anno civile) non è stato superato.

I valori relativi al recettore sono risultati essere al di sotto della curva limite e non sono state riscontrate anomalie (vedi allegato 3).

Il parametro Sommatoria Diossine ha registrato valori al di sotto del limite di rilevabilità strumentale (< 2,313 fg/m<sup>3</sup>).

## 5. RISULTATI DEL RILIEVO DEI PARAMETRI METEOROLOGICI

In Tabella 5.1 è riportata una tabella riassuntiva del rilievo dei parametri meteorologici. Per ogni giorno viene riportata la media dei valori registrati, ad eccezione della precipitazione dove è riportato il dato giornaliero cumulativo.

Dalla Figura 5.1 alla Figura 5.6 sono riportati gli andamenti grafici dei parametri osservati nel corso del periodo di monitoraggio.

In generale le condizioni meteorologiche osservate nel periodo hanno fatto registrare una temperatura media di 12,2°C (Temperatura min 1,08°C e temperatura max 23,93°C).

Sull'intero periodo si sono registrati 0 mm di pioggia cumulati.

Giorno	Temperatura media (°C)	Umidità media (%)	Pressione media (hPa)	Velocità vento media (m/s)	Precipitazione (mm)
30/03/2026	12,6	34,5	991,64	*	0,0
31/03/2026	11,3	41,8	992,30	*	0,0
01/04/2026	10,4	34,4	991,66	*	0,0
02/04/2026	10,7	52,8	985,53	*	0,0
03/04/2026	13,5	50,3	990,10	*	0,0
04/04/2026	14,6	43,6	997,25	*	0,0

\* Dato non acquisito per un problema strumentale.

In Allegato 3, in accordo con quanto richiesto nel documento *“Siti Contaminati – Progetto esecutivo di bonifica area ex-Icmesa – Piano di monitoraggio polveri e Diossine – Definizione dei limiti di attenzione e di intervento”*, i dati acquisiti, sono stati confrontati con i dati della stazione meteorologica ARPA più vicina e corrispondente a quella di Mariano Comense.

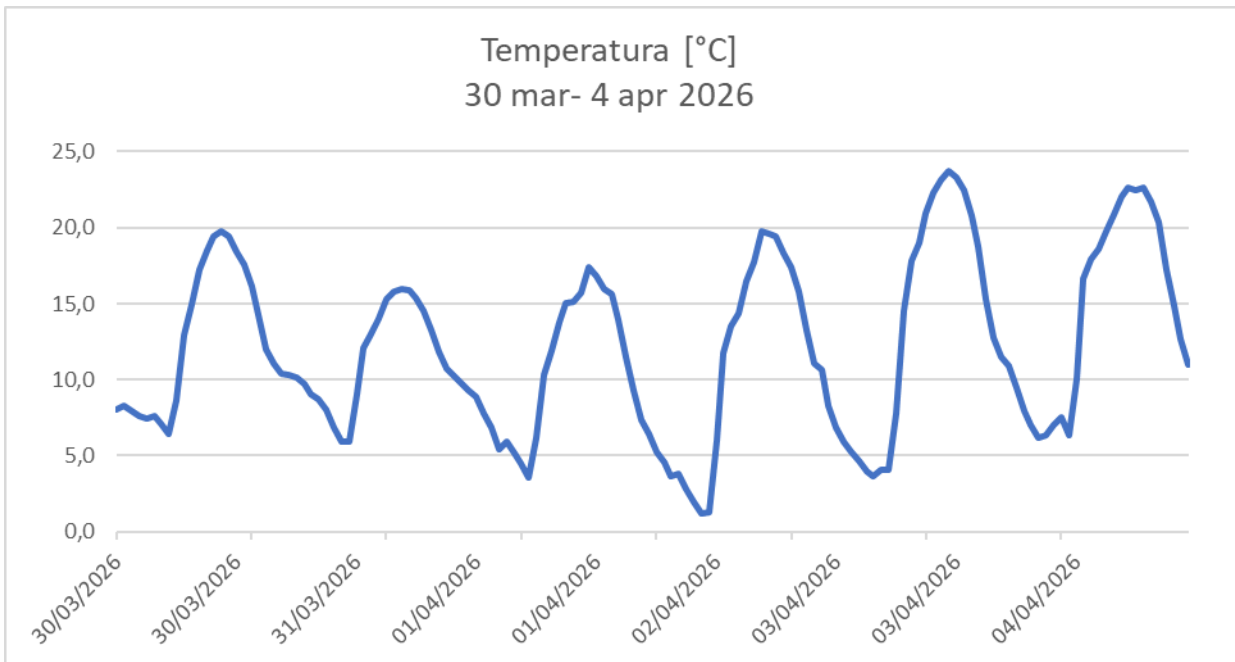

**Figura 5.1: Andamento grafico Temperatura**

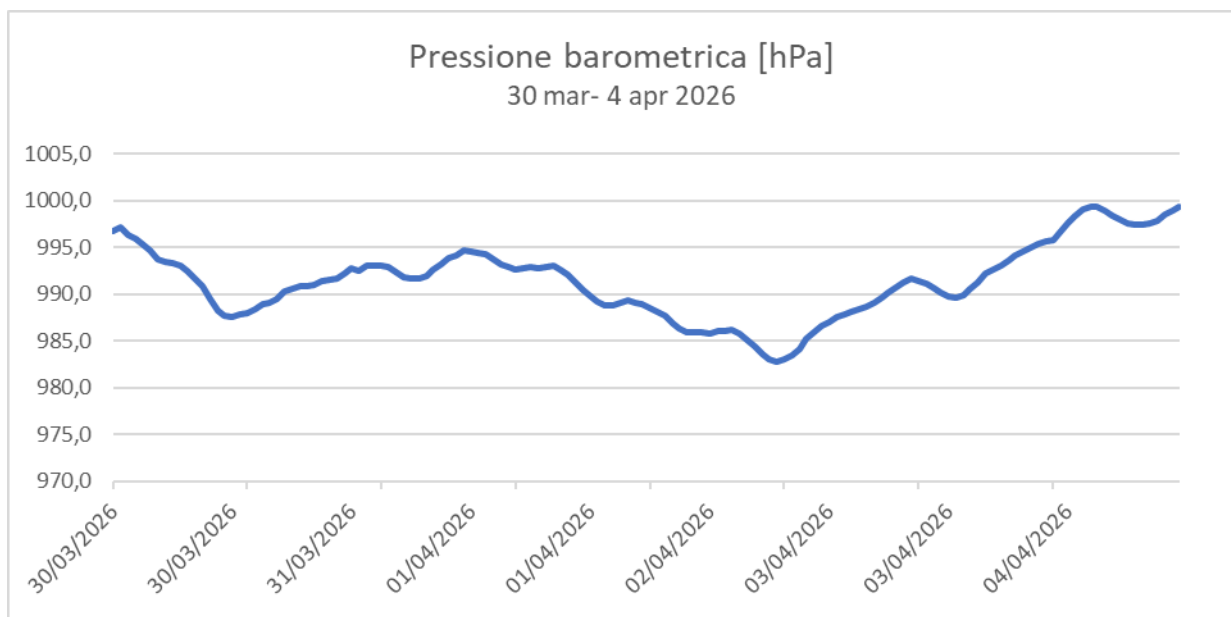

**Figura 5.2: Andamento grafico Pressione Barometrica**

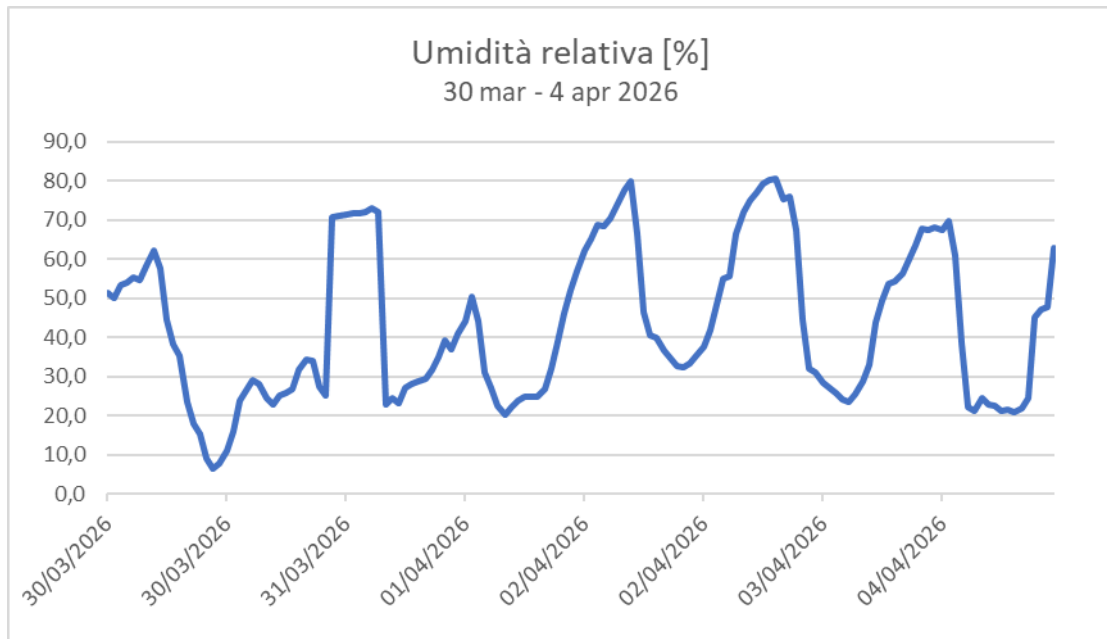

**Figura 5.3: Andamento grafico Umidità Relativa**

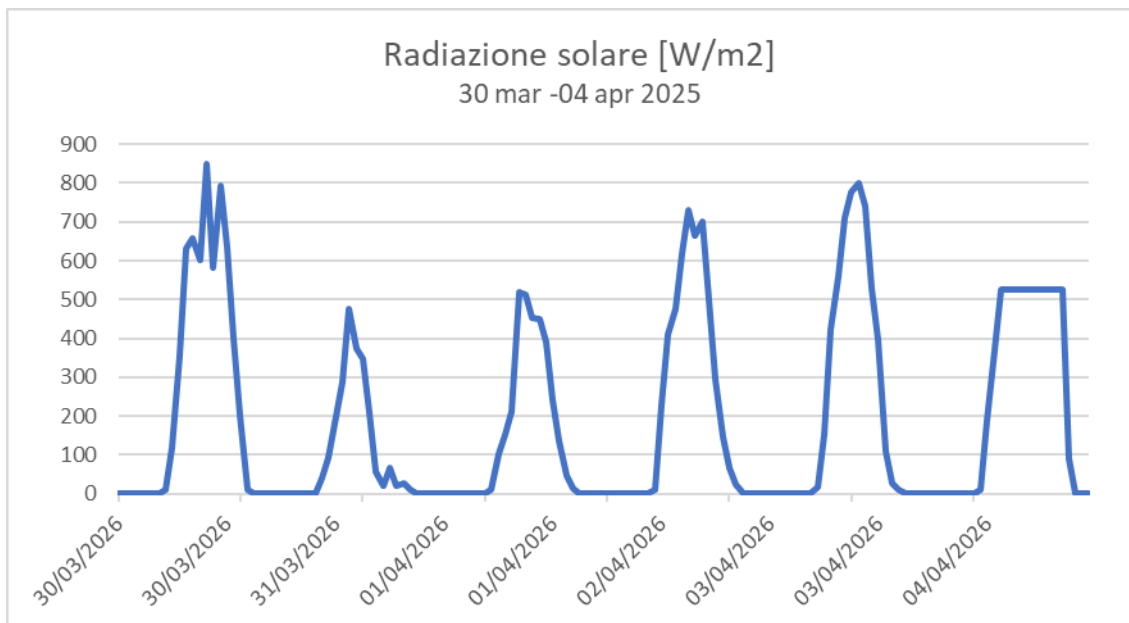

**Figura 5.4: Andamento grafico della radiazione solare**

Protocollo: REL/U/2026/000593
Codifica documento: INT_26_01368
Descrizione elaborato: Relazione

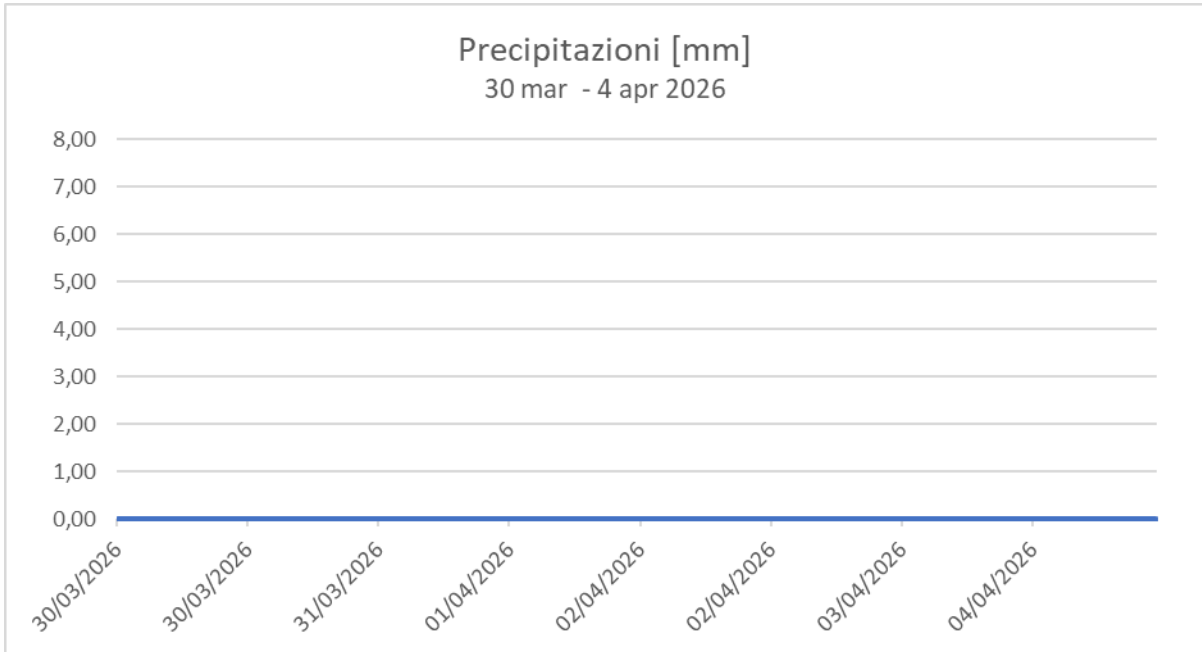

**Figura 5.5: Andamento grafico Precipitazioni**

Protocollo: REL/U/2026/000593
Codifica documento: INT_26_01368
Descrizione elaborato: Relazione

## **ALLEGATO 1: Schede Ubicazioni Stazioni Recettori**

## Monitoraggio Qualità dell'aria

<b>CODICE PUNTO</b>	PM A1	
<b>WGS 84 EPSG:4326</b>	X: 9.154505	Y: 45.652225
<b>INDIRIZZO</b>	Via Treviso – Meda	

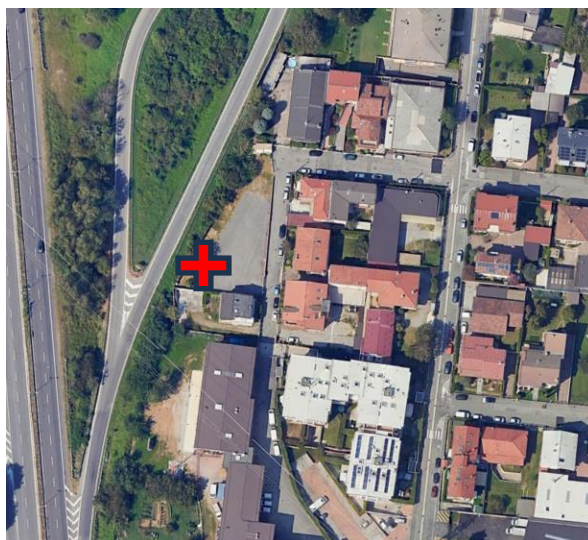

Ubicazione da foto aerea



Dettaglio ubicazione strumentazione

## Monitoraggio Qualità dell'aria

<b>CODICE PUNTO</b>	PM A2	
<b>WGS 84 EPSG:4326</b>	X: 9.155600	Y: 45.654534
<b>INDIRIZZO</b>	Via Carnia - Meda	



Ubicazione da foto aerea



Dettaglio ubicazione strumentazione

Monitoraggio Qualità dell'aria		
CODICE PUNTO	PM A3	
WGS 84 EPSG:4326	X: 9.156244	Y: 45.648260
INDIRIZZO	Via della Roggia 69 – Seveso	
 <p>Ubicazione da foto aerea</p>  <p>Dettaglio ubicazione strumentazione</p>		

Protocollo: REL/U/2026/000593
Codifica documento: INT_26_01368
Descrizione elaborato: Relazione

## Monitoraggio Qualità dell'aria

<b>CODICE PUNTO</b>	PM A4	
<b>WGS 84 EPSG:4326</b>	X: 9.157788	Y: 45.642632
<b>INDIRIZZO</b>	Via del Tramonto 26 – Seveso	

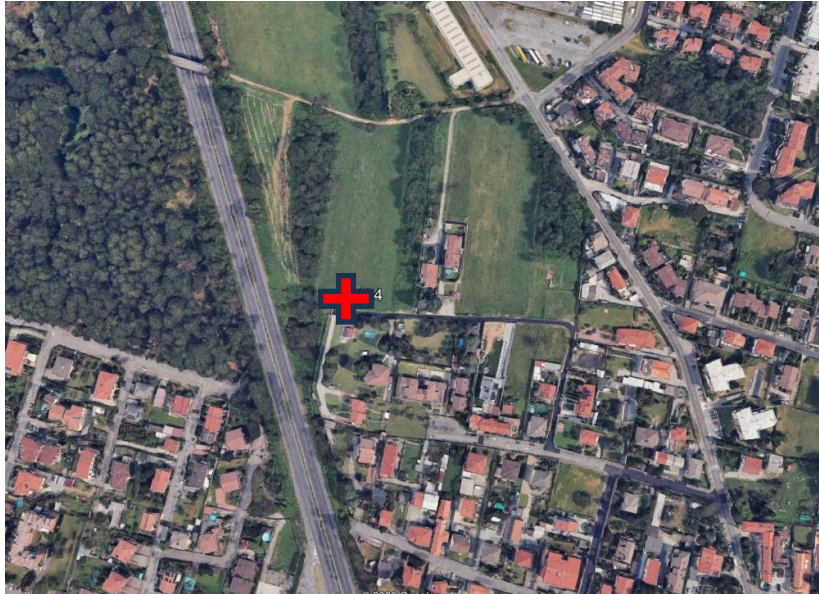

Ubicazione da foto aerea



Dettaglio ubicazione strumentazione

## Monitoraggio Qualità dell'aria

<b>CODICE PUNTO</b>	PM A5	
<b>WGS 84 EPSG:4326</b>	X: 9.162091	Y: 45.634271
<b>INDIRIZZO</b>	Via Giovanni de Medici 60 – Cesano Maderno	

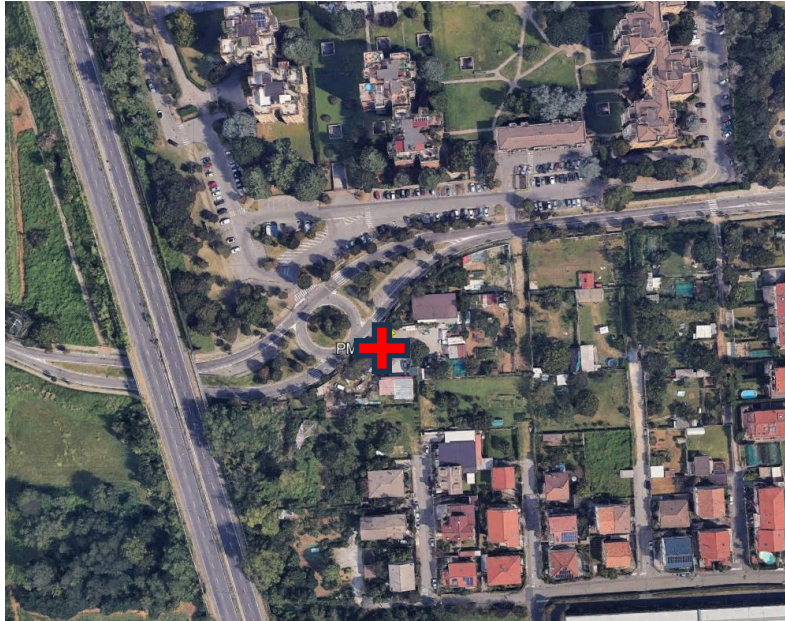

Ubicazione da foto aerea



Dettaglio ubicazione strumentazione

Protocollo: REL/U/2026/000593
Codifica documento: INT_26_01368
Descrizione elaborato: Relazione

Monitoraggio Qualità dell'aria		
CODICE PUNTO	PM A7	
WGS 84 EPSG:4326	X: 9.163856	Y: 45.624702
INDIRIZZO	Via Sant'Eurasia – Cesano Maderno	

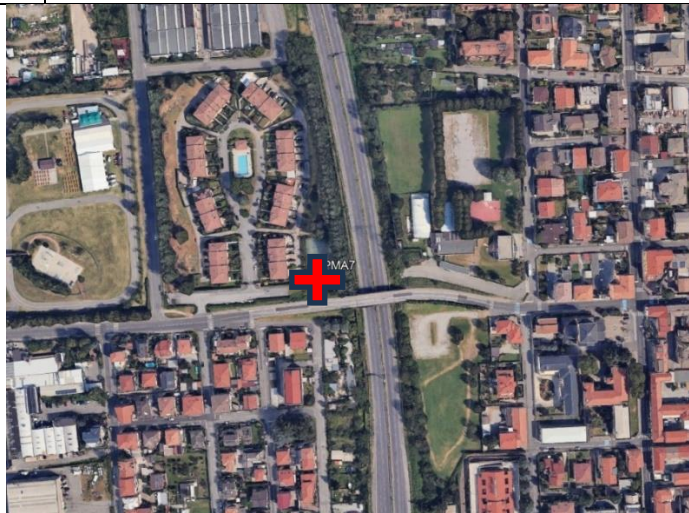

Ubicazione da fotoaerea



Dettaglio ubicazione strumentazione

## Monitoraggio Qualità dell'aria

<b>CODICE PUNTO</b>	PM A8	
<b>WGS 84 EPSG:4326</b>	X: 9.165395	Y: 45.622792
<b>INDIRIZZO</b>	Via Manzoni 99 – Cesano Maderno	

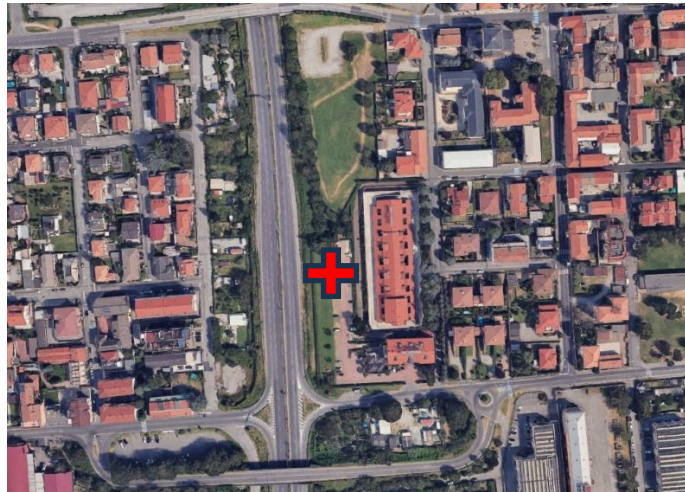

Ubicazione da fotoaerea



Dettaglio ubicazione strumentazione

## Monitoraggio Qualità dell'aria

Protocollo: REL/U/2026/000593
Codifica documento: INT_26_01368
Descrizione elaborato: Relazione

<b>CODICE PUNTO</b>	PM A10	
<b>WGS 84 EPSG:4326</b>	X: 9.155034	Y: 45.649868
<b>INDIRIZZO</b>	Via Sant'Agostino 2 – Seveso	

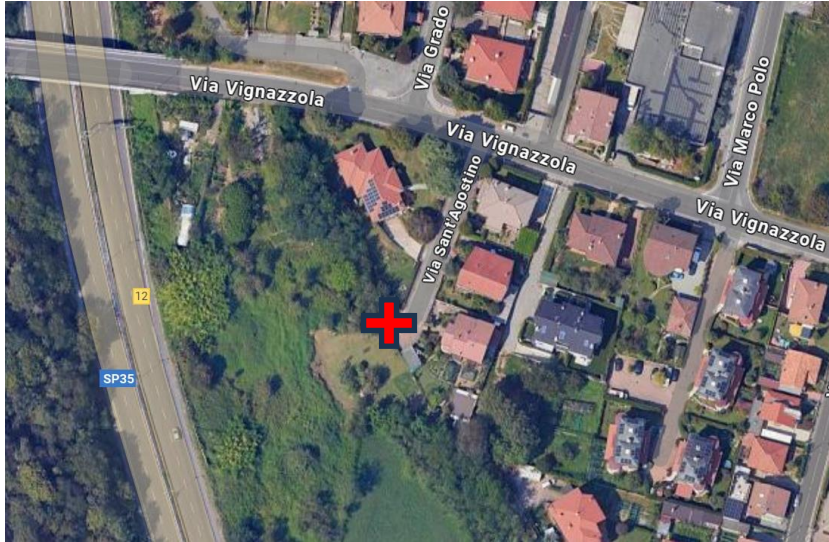

Ubicazione da fotoaerea



Dettaglio ubicazione strumentazione

Protocollo: REL/U/2026/000593
Codifica documento: INT_26_01368
Descrizione elaborato: Relazione

## **ALLEGATO 2:**

# **Dati stazione meteorologica ARPA di Mariano Comense**

Protocollo: REL/U/2026/000593
Codifica documento: INT_26_01368
Descrizione elaborato: Relazione

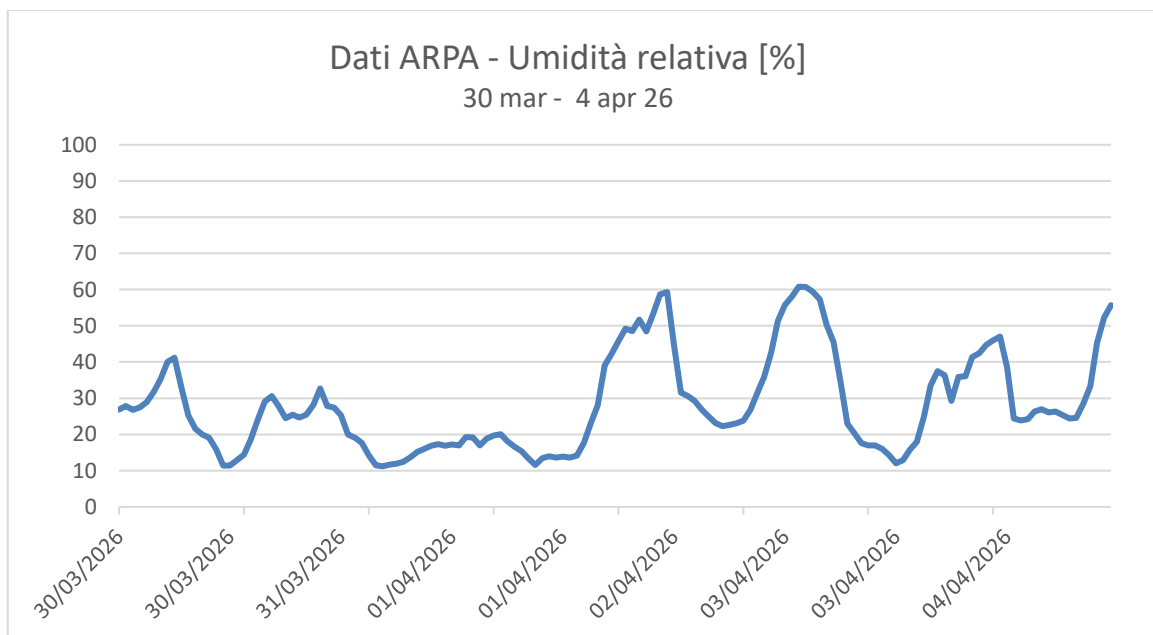
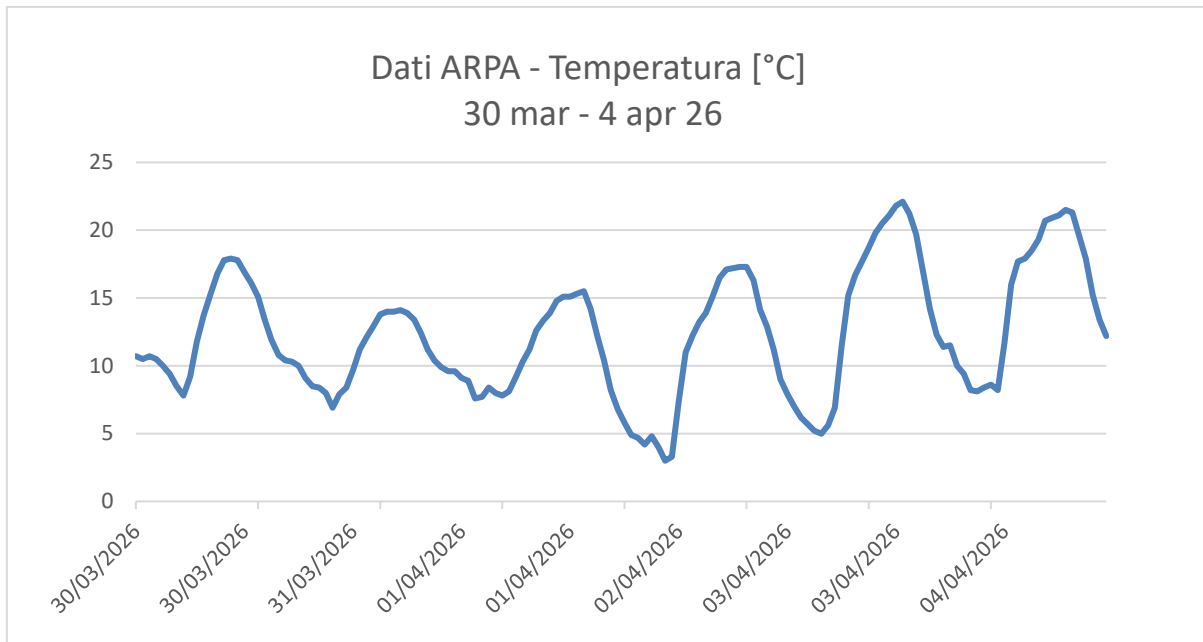

Protocollo: REL/U/2026/000593
Codifica documento: INT_26_01368
Descrizione elaborato: Relazione

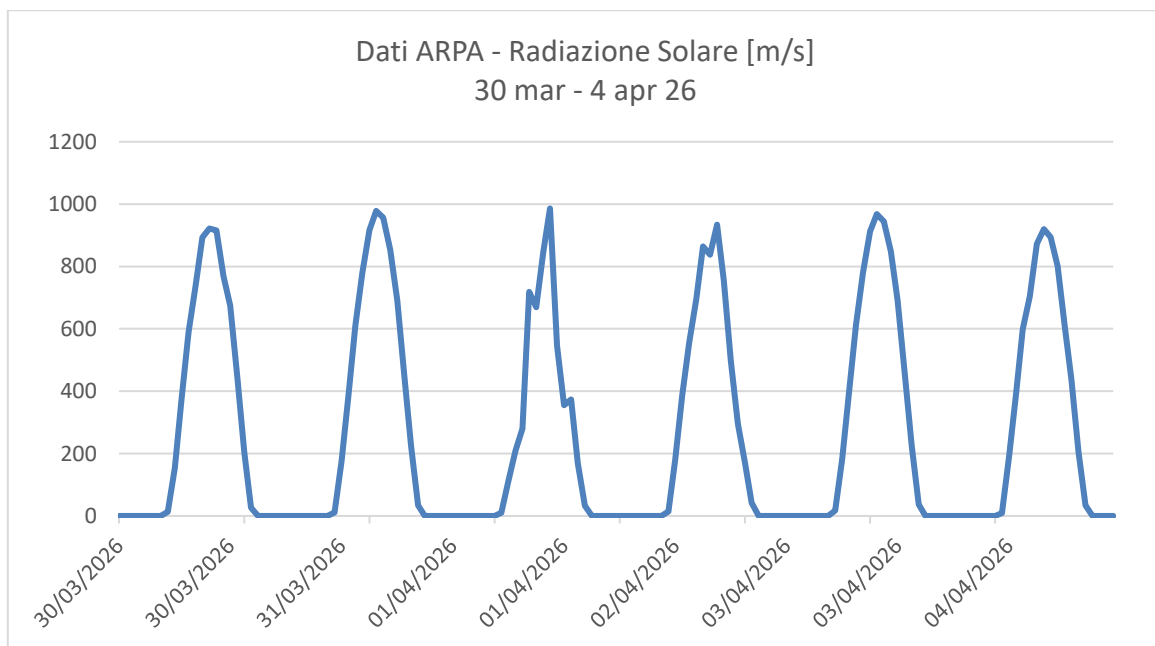
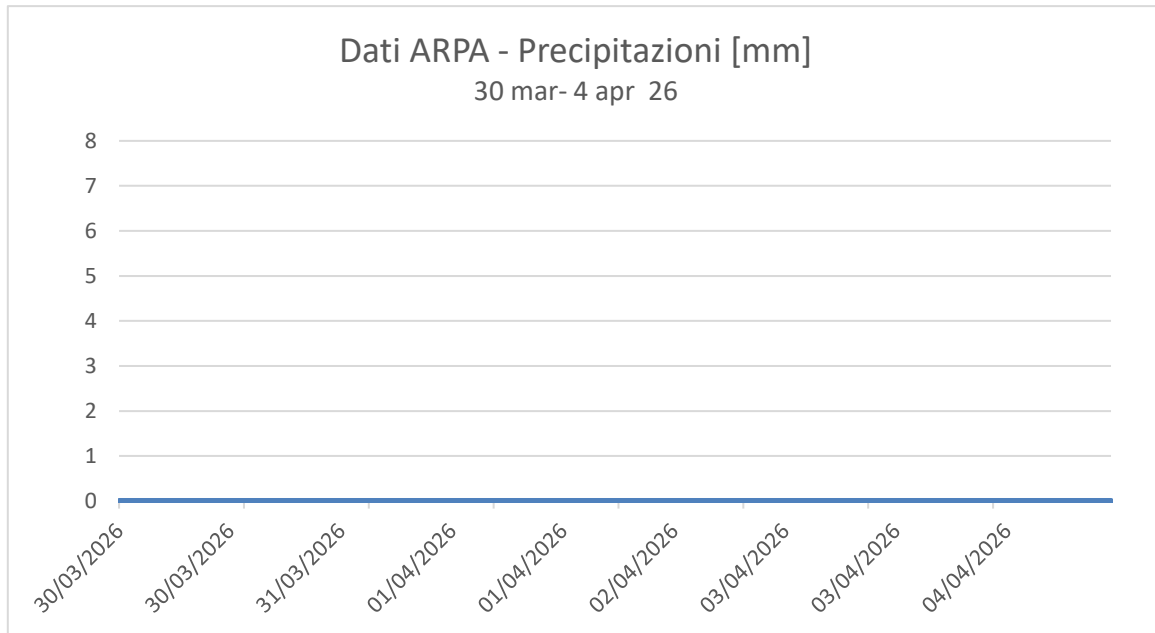

Protocollo: REL/U/2026/000593
Codifica documento: INT_26_01368
Descrizione elaborato: Relazione

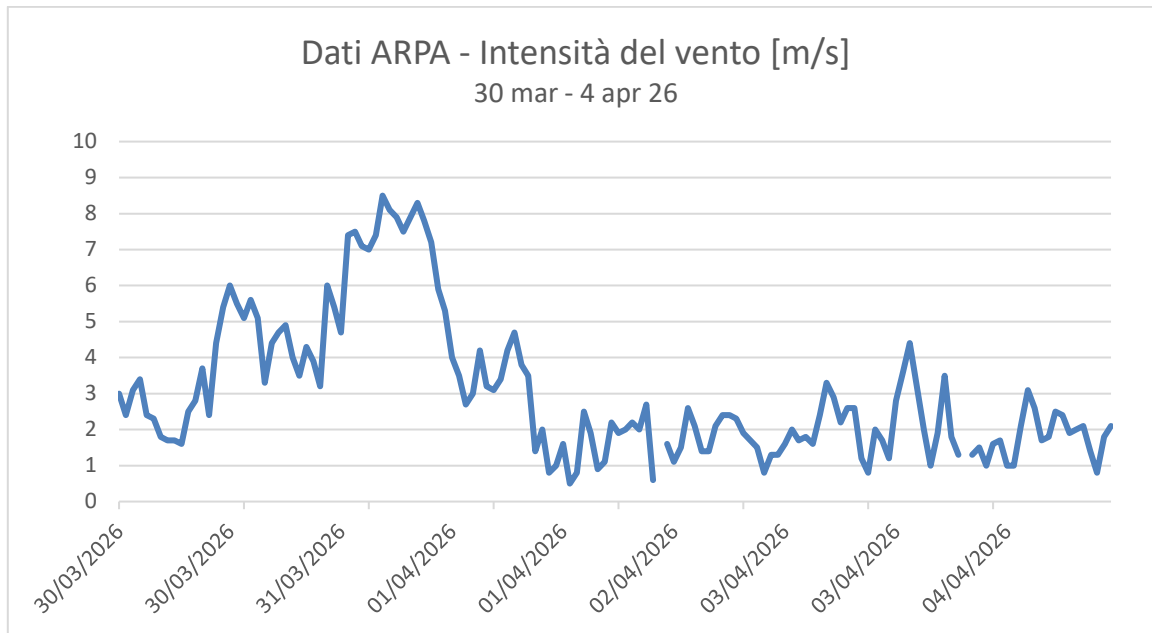

### Rosa dei Venti - 23 mar -28 mar 2026



Tabella riepilogativa dati stazione ARPA Mariano Comense

Data-Ora	Temperatura [°C]	Umidità [%]	Pioggia cumulata [mm]	Radiazione solare [w/m2]	Intensità del vento [m/s]	Rose dei venti [gradi Nord]
30/03/2026 00:00	10,7	26,9	0	0	3	18
30/03/2026 01:00	10,5	27,8	0	0	2,4	30
30/03/2026 02:00	10,7	26,8	0	0	3,1	37
30/03/2026 03:00	10,5	27,5	0	0	3,4	34
30/03/2026 04:00	10	28,9	0	0	2,4	22
30/03/2026 05:00	9,4	31,7	0	0	2,3	3
30/03/2026 06:00	8,5	35,4	0	0	1,8	348
30/03/2026 07:00	7,8	40	0	13,1	1,7	355
30/03/2026 08:00	9,2	41,2	0	153,4	1,7	346
30/03/2026 09:00	11,8	32,8	0	374,5	1,6	5
30/03/2026 10:00	13,7	25,3	0	590,5	2,5	304
30/03/2026 11:00	15,3	21,6	0	738,6	2,8	281
30/03/2026 12:00	16,8	20	0	892,6	3,7	275
30/03/2026 13:00	17,8	19,1	0	921,7	2,4	333
30/03/2026 14:00	17,9	15,9	0	916,1	4,4	9
30/03/2026 15:00	17,8	11,4	0	769,2	5,4	6
30/03/2026 16:00	16,9	11,4	0	674,5	6	23
30/03/2026 17:00	16,1	12,9	0	447,4	5,5	2
30/03/2026 18:00	15,1	14,4	0	204,4	5,1	24
30/03/2026 19:00	13,4	18,6	0	26,3	5,6	15
30/03/2026 20:00	11,9	24	0	0	5,1	3
30/03/2026 21:00	10,8	29,1	0	0	3,3	6
30/03/2026 22:00	10,4	30,6	0	0	4,4	354
30/03/2026 23:00	10,3	27,8	0	0	4,7	360
31/03/2026 00:00	10	24,5	0	0	4,9	22
31/03/2026 01:00	9,1	25,5	0	0	4	357
31/03/2026 02:00	8,5	24,7	0	0	3,5	351
31/03/2026 03:00	8,4	25,5	0	0	4,3	351
31/03/2026 04:00	8	28,2	0	0	3,9	350
31/03/2026 05:00	6,9	32,7	0	0	3,2	356
31/03/2026 06:00	7,9	27,8	0	0	6	359
31/03/2026 07:00	8,4	27,4	0	10,8	5,4	0
31/03/2026 08:00	9,7	25,3	0	176,4	4,7	359
31/03/2026 09:00	11,2	20	0	391,9	7,4	1
31/03/2026 10:00	12,1	19,1	0	610,3	7,5	6
31/03/2026 11:00	12,9	17,7	0	780,7	7,1	9
31/03/2026 12:00	13,8	14,2	0	916,7	7	20
31/03/2026 13:00	14	11,5	0	978,2	7,4	32
31/03/2026 14:00	14	11,2	0	956,6	8,5	30

31/03/2026 15:00	14,1	11,7	0	853,1	8,1	28
31/03/2026 16:00	13,9	11,9	0	690,9	7,9	27
31/03/2026 17:00	13,4	12,5	0	459,6	7,5	29
31/03/2026 18:00	12,4	13,7	0	224,3	7,9	27
31/03/2026 19:00	11,2	15,2	0	33,8	8,3	31
31/03/2026 20:00	10,4	16	0	0	7,8	28
31/03/2026 21:00	9,9	16,9	0	0	7,2	28
31/03/2026 22:00	9,6	17,3	0	0	5,9	25
31/03/2026 23:00	9,6	16,9	0	0	5,3	26
01/04/2026 00:00	9,1	17,2	0	0	4	22
01/04/2026 01:00	8,9	17	0	0	3,5	18
01/04/2026 02:00	7,6	19,3	0	0	2,7	2
01/04/2026 03:00	7,7	19,2	0	0	3	19
01/04/2026 04:00	8,4	17	0	0	4,2	34
01/04/2026 05:00	8	18,8	0	0	3,2	20
01/04/2026 06:00	7,8	19,7	0	0	3,1	24
01/04/2026 07:00	8,1	20,1	0	10,6	3,4	30
01/04/2026 08:00	9,2	18,1	0	112,2	4,2	35
01/04/2026 09:00	10,3	16,6	0	208,3	4,7	39
01/04/2026 10:00	11,2	15,4	0	280	3,8	40
01/04/2026 11:00	12,6	13,4	0	718,3	3,5	40
01/04/2026 12:00	13,3	11,6	0	669,6	1,4	80
01/04/2026 13:00	13,9	13,4	0	846	2	133
01/04/2026 14:00	14,8	14	0	986,2	0,8	138
01/04/2026 15:00	15,1	13,6	0	545,8	1	297
01/04/2026 16:00	15,1	13,9	0	354,8	1,6	271
01/04/2026 17:00	15,3	13,6	0	373,2	0,5	288
01/04/2026 18:00	15,5	14,1	0	168,7	0,8	274
01/04/2026 19:00	14,2	17,7	0	32,9	2,5	253
01/04/2026 20:00	12,2	23	0	0	1,9	248
01/04/2026 21:00	10,4	28	0	0	0,9	115
01/04/2026 22:00	8,2	39,1	0	0	1,1	42
01/04/2026 23:00	6,8	42,2	0	0	2,2	29
02/04/2026 00:00	5,8	45,8	0	0	1,9	12
02/04/2026 01:00	4,9	49,2	0	0	2	5
02/04/2026 02:00	4,7	48,5	0	0	2,2	3
02/04/2026 03:00	4,2	51,7	0	0	2	34
02/04/2026 04:00	4,8	48,4	0	0	2,7	28
02/04/2026 05:00	4	53,2	0	0	0,6	64
02/04/2026 06:00	3	58,7	0	0	*	110
02/04/2026 07:00	3,3	59,3	0	14	1,6	24
02/04/2026 08:00	7,3	44,9	0	178,6	1,1	32
02/04/2026 09:00	11	31,6	0	385,6	1,5	108

02/04/2026 10:00	12,2	30,6	0	556,1	2,6	146
02/04/2026 11:00	13,2	29,3	0	694,7	2,1	159
02/04/2026 12:00	13,9	26,9	0	864,4	1,4	170
02/04/2026 13:00	15,1	24,9	0	837,6	1,4	234
02/04/2026 14:00	16,5	23,2	0	934,4	2,1	232
02/04/2026 15:00	17,1	22,3	0	755,5	2,4	250
02/04/2026 16:00	17,2	22,6	0	497,2	2,4	250
02/04/2026 17:00	17,3	23,1	0	295,7	2,3	246
02/04/2026 18:00	17,3	23,8	0	171,8	1,9	233
02/04/2026 19:00	16,3	26,8	0	42,2	1,7	222
02/04/2026 20:00	14,1	31,3	0	0	1,5	188
02/04/2026 21:00	12,9	35,9	0	0	0,8	98
02/04/2026 22:00	11,2	42,6	0	0	1,3	74
02/04/2026 23:00	9	51,4	0	0	1,3	33
03/04/2026 00:00	7,9	55,8	0	0	1,6	17
03/04/2026 01:00	7	58,1	0	0	2	7
03/04/2026 02:00	6,2	60,8	0	0	1,7	12
03/04/2026 03:00	5,7	60,7	0	0	1,8	22
03/04/2026 04:00	5,2	59,4	0	0	1,6	15
03/04/2026 05:00	5	57,3	0	0	2,4	11
03/04/2026 06:00	5,6	50,3	0	0	3,3	18
03/04/2026 07:00	6,9	45,4	0	16,9	2,9	9
03/04/2026 08:00	11,4	34,4	0	184	2,2	19
03/04/2026 09:00	15,2	23	0	394,6	2,6	41
03/04/2026 10:00	16,7	20,3	0	613,3	2,6	55
03/04/2026 11:00	17,7	17,6	0	781,5	1,2	68
03/04/2026 12:00	18,7	17	0	912,6	0,8	255
03/04/2026 13:00	19,8	17	0	968	2	236
03/04/2026 14:00	20,5	16	0	944,1	1,7	225
03/04/2026 15:00	21,1	14,3	0	848,3	1,2	230
03/04/2026 16:00	21,8	12	0	690,4	2,8	246
03/04/2026 17:00	22,1	12,9	0	460,1	3,6	252
03/04/2026 18:00	21,2	15,7	0	226,2	4,4	248
03/04/2026 19:00	19,7	17,9	0	37	3,2	241
03/04/2026 20:00	16,9	24,8	0	0	2	250
03/04/2026 21:00	14,2	33,5	0	0	1	64
03/04/2026 22:00	12,3	37,5	0	0	1,9	5
03/04/2026 23:00	11,4	36,3	0	0	3,5	23
04/04/2026 00:00	11,5	29,3	0	0	1,8	357
04/04/2026 01:00	10	35,9	0	0	1,3	6
04/04/2026 02:00	9,4	36,1	0	0		32
04/04/2026 03:00	8,2	41,4	0	0	1,3	356
04/04/2026 04:00	8,1	42,4	0	0	1,5	28

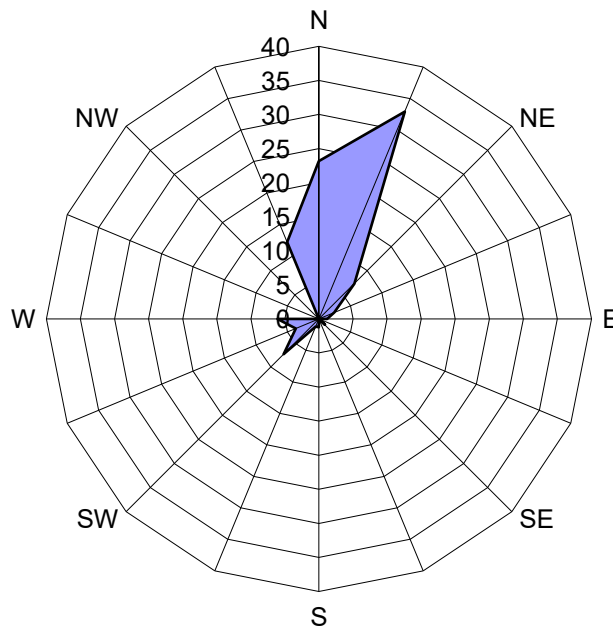
Protocollo: REL/U/2026/000593
Codifica documento: INT_26_01368
Descrizione elaborato: Relazione

04/04/2026 05:00	8,4	44,7	0	0	1	33
04/04/2026 06:00	8,6	46	0	0	1,6	21
04/04/2026 07:00	8,2	47	0	9,1	1,7	18
04/04/2026 08:00	11,7	38,5	0	188,8	1	28
04/04/2026 09:00	16	24,4	0	391,1	1	123
04/04/2026 10:00	17,7	23,9	0	599,9	2,1	170
04/04/2026 11:00	17,9	24,2	0	703,8	3,1	163
04/04/2026 12:00	18,5	26,3	0	872,4	2,6	170
04/04/2026 13:00	19,3	27	0	919,3	1,7	168
04/04/2026 14:00	20,7	26,1	0	894,1	1,8	184
04/04/2026 15:00	20,9	26,3	0	800,3	2,5	170
04/04/2026 16:00	21,1	25,4	0	610,2	2,4	179
04/04/2026 17:00	21,5	24,4	0	437,3	1,9	185
04/04/2026 18:00	21,3	24,6	0	206,2	2	187
04/04/2026 19:00	19,6	28,5	0	34	2,1	147
04/04/2026 20:00	17,9	33,3	0	0	1,4	109
04/04/2026 21:00	15,2	45,3	0	0	0,8	66
04/04/2026 22:00	13,4	52,2	0	0	1,8	41
04/04/2026 23:00	12,2	55,7	0	0	2,1	37

\* Dato non presente nel database di ARPA.

Protocollo: REL/U/2026/000593
Codifica documento: INT_26_01368
Descrizione elaborato: Relazione

## **ALLEGATO 3:**

# **Tabelle e Grafici Curva Limite**

RECETTORE PM A1 – PM 10											
Stazione	Cantù v.Meucci	Meda v. Gagarin	Monza Macchiavelli	Monza Parco	Saronno v.Santuario	Milano v.Marche	Milano Pascal	Media ARPA	Valore cantiere PM A1	Valore curva limite	Anomalia
Data	µg/m <sup>3</sup>	µg/m <sup>3</sup>	µg/m <sup>3</sup>	µg/m <sup>3</sup>	µg/m <sup>3</sup>	µg/m <sup>3</sup>	µg/m <sup>3</sup>	µg/m <sup>3</sup>	µg/m <sup>3</sup>	µg/m <sup>3</sup>	----
30/03/2026	6	11	*	9	9	12	11	9,7	15,51	50	NO
31/03/2026	4	11	9	3	7	11	10	7,9	10,71	50	NO
01/04/2026	8	9	10	2	9	14	10	8,9	11,13	50	NO
02/04/2026	16	23	21	13	21	37	22	21,9	31,96	50	NO
03/04/2026	14	27	20	25	15	27	25	21,9	26,98	50	NO
04/04/2026	18	31	27	28	25	40	25	27,7	29,47	50	NO

\* Dato non presente nel database di ARPA.

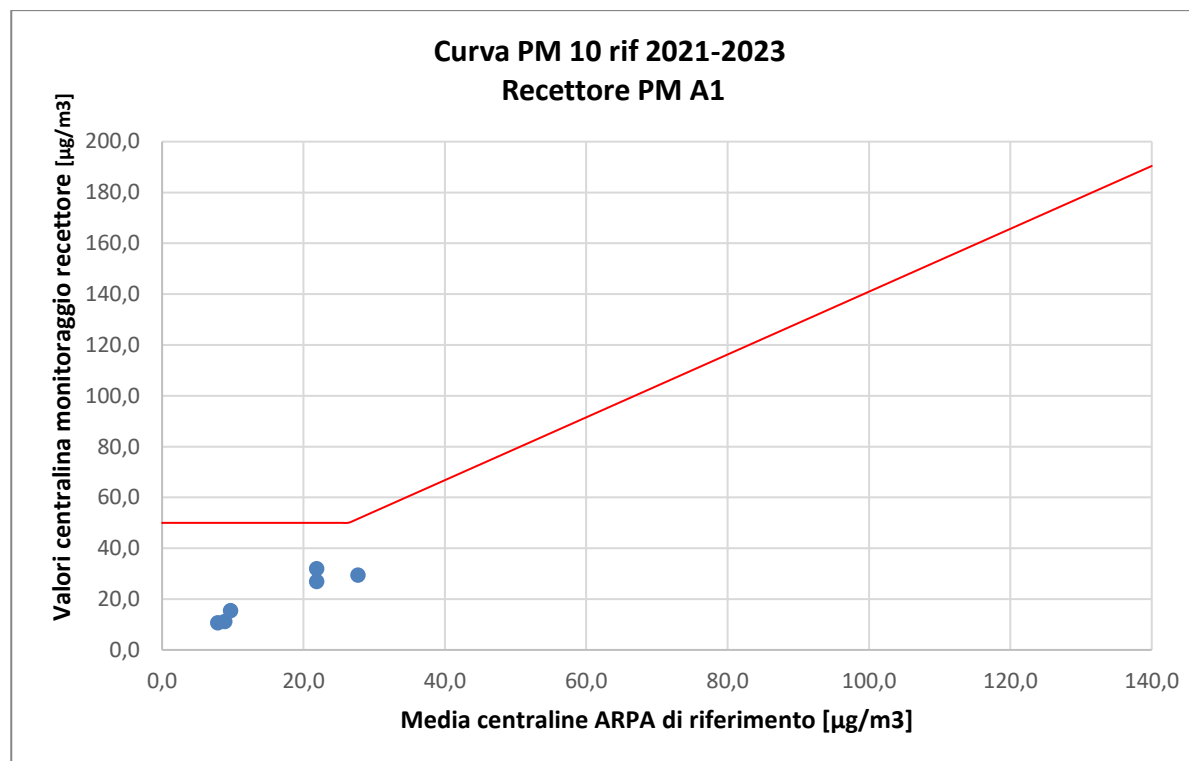

RECETTORE PM A2 – PM 10											
Stazione	Cantù v.Meucci	Meda v. Gagarin	Monza Macchiavelli	Monza Parco	Saronno v.Santuario	Milano v.Marche	Milano Pascal	Media ARPA	Valore cantiere PM A2	Valore curva limite	Anomalia
Data	µg/m <sup>3</sup>	µg/m <sup>3</sup>	µg/m <sup>3</sup>	µg/m <sup>3</sup>	µg/m <sup>3</sup>	µg/m <sup>3</sup>	µg/m <sup>3</sup>	µg/m <sup>3</sup>	µg/m <sup>3</sup>	µg/m <sup>3</sup>	----
30/03/2026	6	11	*	9	9	12	11	9,7	11,14	50	NO
31/03/2026	4	11	9	3	7	11	10	7,9	9,33	50	NO
01/04/2026	8	9	10	2	9	14	10	8,9	9,31	50	NO
02/04/2026	16	23	21	13	21	37	22	21,9	26,95	50	NO
03/04/2026	14	27	20	25	15	27	25	21,9	23,96	50	NO
04/04/2026	18	31	27	28	25	40	25	27,7	29,27	50	NO

\* Dato non presente nel database di ARPA.

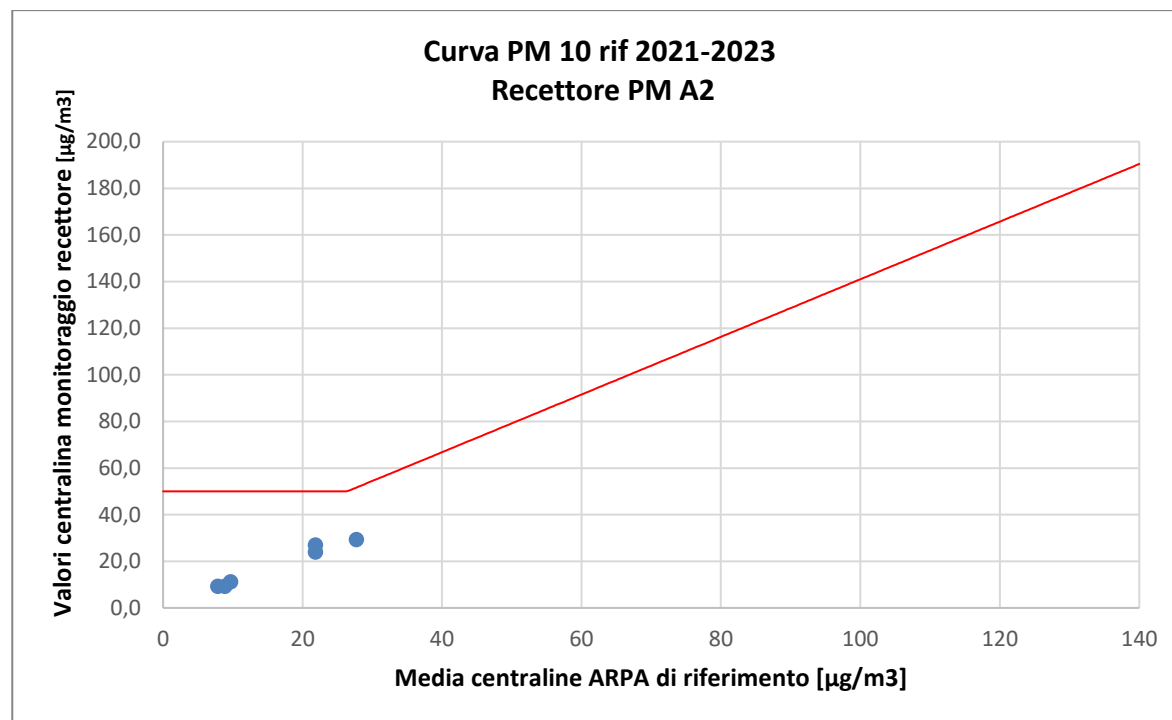

Protocollo: REL/U/2026/000593
Codifica documento: INT_26_01368
Descrizione elaborato: Relazione

RECETTORE PM A3 – PM 10											
Stazione	Cantù v.Meucci	Meda v. Gagarin	Monza Macchiavelli	Monza Parco	Saronno v.Santuario	Milano v.Marche	Milano Pascal	Media ARPA	Valore cantiere PM A3	Valore curva limite	Anomalia
Data	µg/m <sup>3</sup>	µg/m <sup>3</sup>	µg/m <sup>3</sup>	µg/m <sup>3</sup>	µg/m <sup>3</sup>	µg/m <sup>3</sup>	µg/m <sup>3</sup>	µg/m <sup>3</sup>	µg/m <sup>3</sup>	µg/m <sup>3</sup>	----
30/03/2026	6	11	*	9	9	12	11	9,7	11,81	50	NO
31/03/2026	4	11	9	3	7	11	10	7,9	10,61	50	NO
01/04/2026	8	9	10	2	9	14	10	8,9	12,32	50	NO
02/04/2026	16	23	21	13	21	37	22	21,9	30,38	50	NO
03/04/2026	14	27	20	25	15	27	25	21,9	24,02	50	NO
04/04/2026	18	31	27	28	25	40	25	27,7	33,35	50	NO

\* Dato non presente nel database di ARPA.

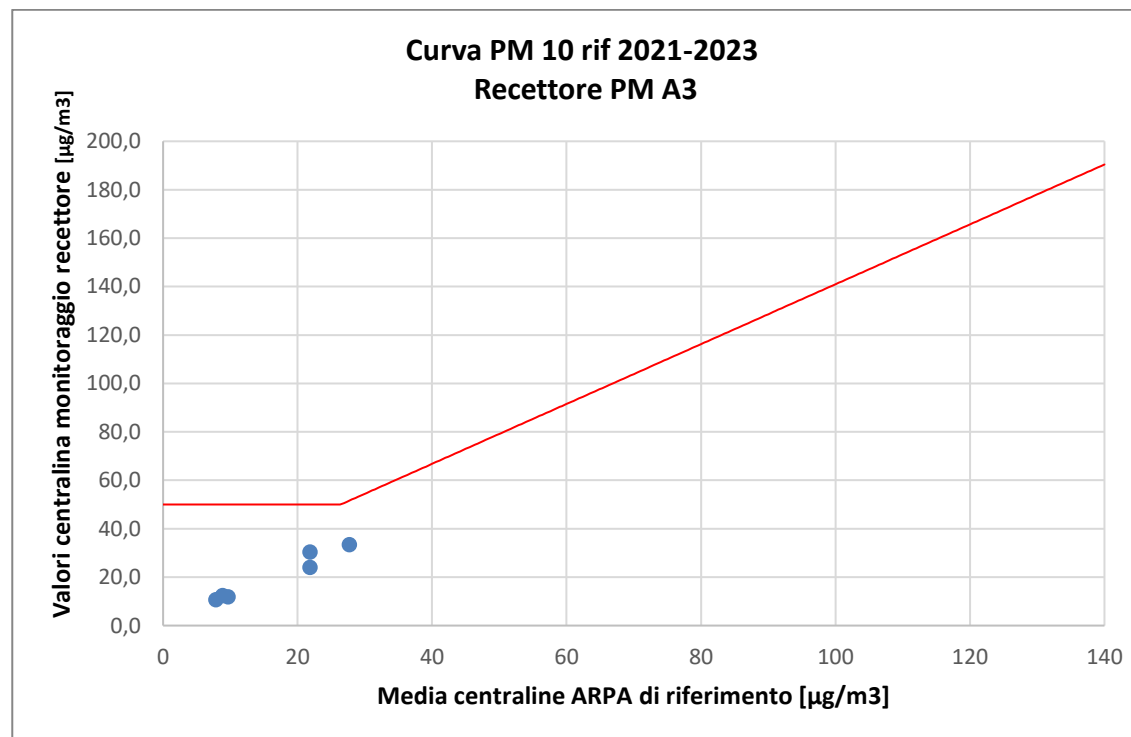

RECETTORE PM A4 – PM 10											
Stazione	Cantù v.Meucci	Meda v. Gagarin	Monza Macchiavelli	Monza Parco	Saronno v.Santuario	Milano v.Marche	Milano Pascal	Media ARPA	Valore cantiere PM A4	Valore curva limite	Anomalia
Data	µg/m <sup>3</sup>	µg/m <sup>3</sup>	µg/m <sup>3</sup>	µg/m <sup>3</sup>	µg/m <sup>3</sup>	µg/m <sup>3</sup>	µg/m <sup>3</sup>	µg/m <sup>3</sup>	µg/m <sup>3</sup>	µg/m <sup>3</sup>	----
30/03/2026	6	11	*	9	9	12	11	9,7	10,77	50	NO
31/03/2026	4	11	9	3	7	11	10	7,9	10,46	50	NO
01/04/2026	8	9	10	2	9	14	10	8,9	12,88	50	NO
02/04/2026	16	23	21	13	21	37	22	21,9	28,58	50	NO
03/04/2026	14	27	20	25	15	27	25	21,9	22,30	50	NO
04/04/2026	18	31	27	28	25	40	25	27,7	32,02	50	NO

\* Dato non presente nel database di ARPA.

Protocollo: REL/U/2026/000593
Codifica documento: INT_26_01368
Descrizione elaborato: Relazione

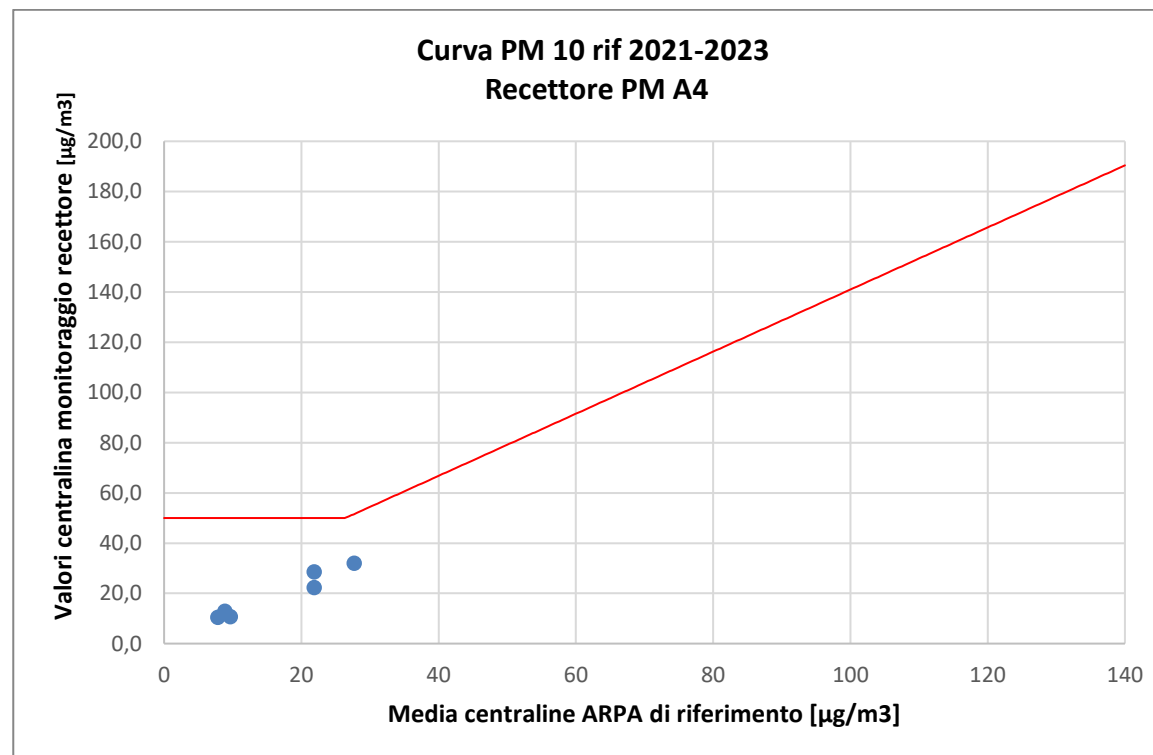

RECETTORE PM A5 – PM 10											
Stazione	Cantù v.Meucci	Meda v. Gagarin	Monza Macchiavelli	Monza Parco	Saronno v.Santuario	Milano v.Marche	Milano Pascal	Media ARPA	Valore cantiere PM A5	Valore curva limite	Anomalia
Data	µg/m <sup>3</sup>	µg/m <sup>3</sup>	µg/m <sup>3</sup>	µg/m <sup>3</sup>	µg/m <sup>3</sup>	µg/m <sup>3</sup>	µg/m <sup>3</sup>	µg/m <sup>3</sup>	µg/m <sup>3</sup>	µg/m <sup>3</sup>	----
30/03/2026	6	11	*	9	9	12	11	9,7	14,48	50	NO
31/03/2026	4	11	9	3	7	11	10	7,9	10,44	50	NO
01/04/2026	8	9	10	2	9	14	10	8,9	12,25	50	NO
02/04/2026	16	23	21	13	21	37	22	21,9	25,43	50	NO
03/04/2026	14	27	20	25	15	27	25	21,9	23,77	50	NO
04/04/2026	18	31	27	28	25	40	25	27,7	27,12	50	NO

\* Dato non presente nel database di ARPA.

Protocollo: REL/U/2026/000593
Codifica documento: INT_26_01368
Descrizione elaborato: Relazione

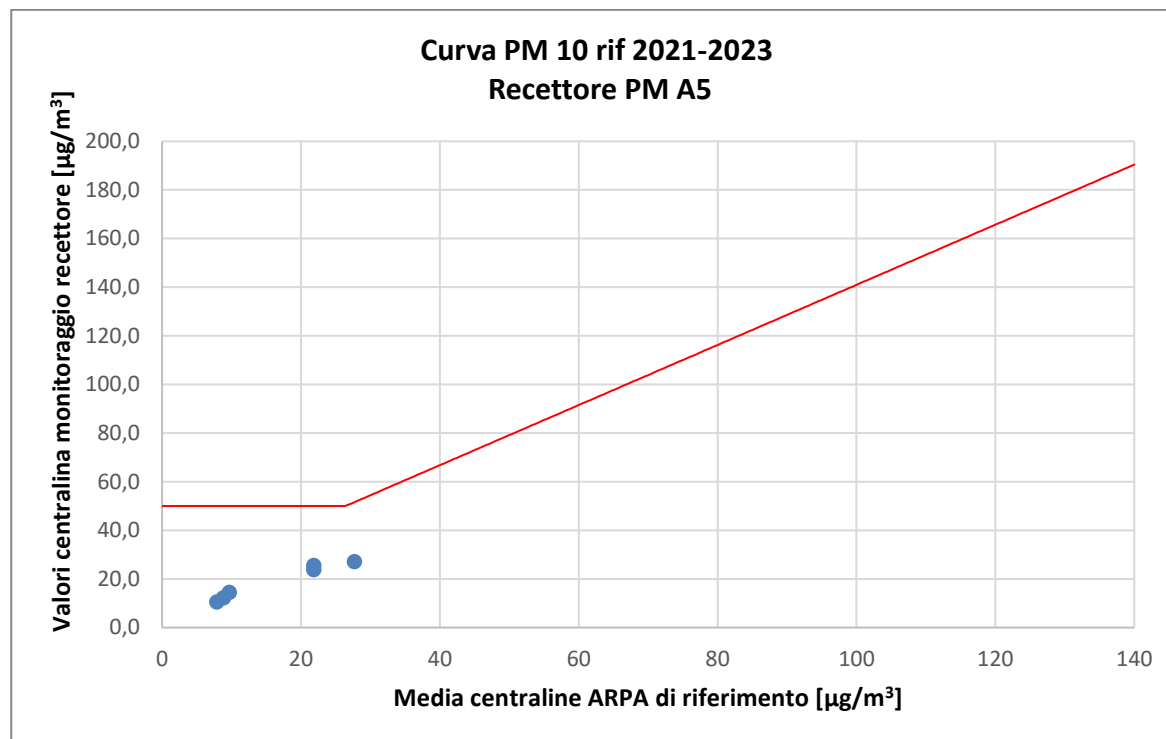

RECETTORE PM A7 – PM 10											
Stazione	Cantù v.Meucci	Meda v. Gagarin	Monza Macchiavelli	Monza Parco	Saronno v.Santuario	Milano v.Marche	Milano Pascal	Media ARPA	Valore cantiere PM A7	Valore curva limite	Anomalia
<b>Data</b>	µg/m <sup>3</sup>	µg/m <sup>3</sup>	µg/m <sup>3</sup>	µg/m <sup>3</sup>	µg/m <sup>3</sup>	µg/m <sup>3</sup>	µg/m <sup>3</sup>	µg/m <sup>3</sup>	µg/m <sup>3</sup>	µg/m <sup>3</sup>	----
30/03/2026	6	11	*	9	9	12	11	9,7	11,21	50	NO
31/03/2026	4	11	9	3	7	11	10	7,9	11,01	50	NO
01/04/2026	8	9	10	2	9	14	10	8,9	11,10	50	NO
02/04/2026	16	23	21	13	21	37	22	21,9	29,83	50	NO
03/04/2026	14	27	20	25	15	27	25	21,9	21,16	50	NO
04/04/2026	18	31	27	28	25	40	25	27,7	32,65	50	NO

\* Dato non presente nel database di ARPA.

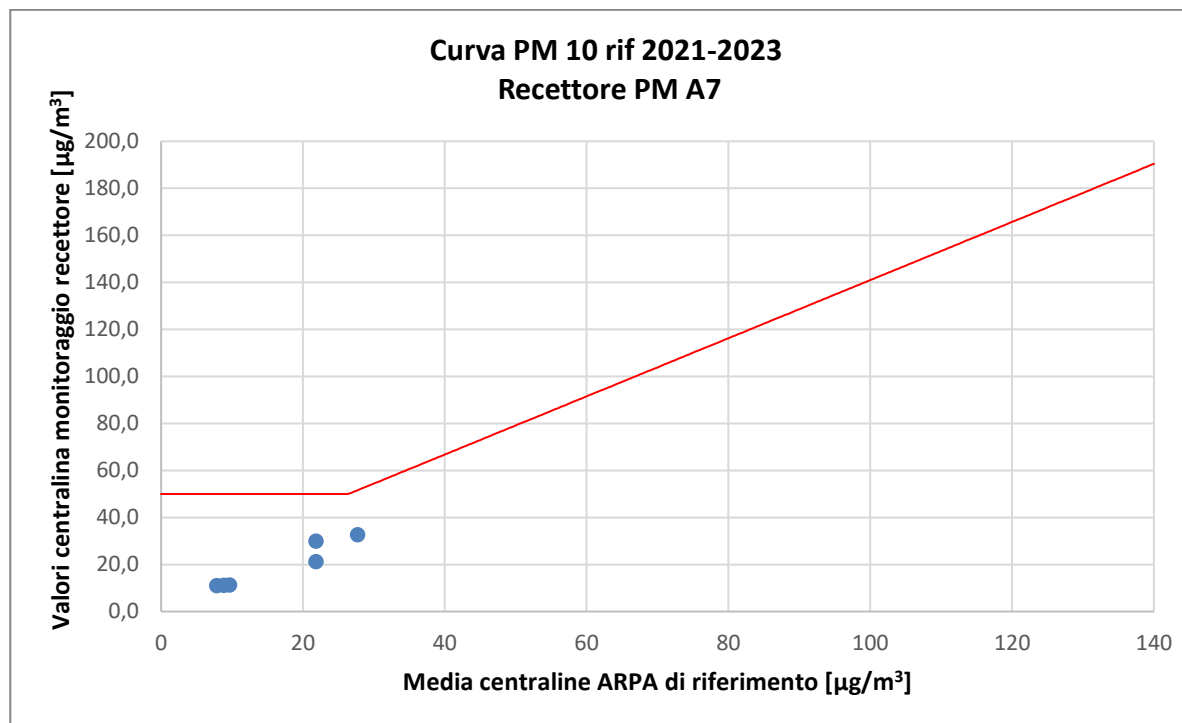

RECETTORE PM A8 – PM 10											
Stazione	Cantù v.Meucci	Meda v. Gagarin	Monza Macchiavelli	Monza Parco	Saronno v.Santuario	Milano v.Marche	Milano Pascal	Media ARPA	Valore cantiere PM A10	Valore curva limite	Anomalia
<b>Data</b>	µg/m <sup>3</sup>	µg/m <sup>3</sup>	µg/m <sup>3</sup>	µg/m <sup>3</sup>	µg/m <sup>3</sup>	µg/m <sup>3</sup>	µg/m <sup>3</sup>	µg/m <sup>3</sup>	µg/m <sup>3</sup>	µg/m <sup>3</sup>	----
30/03/2026	6	11	*	9	9	12	11	9,7	15,91	50	NO
31/03/2026	4	11	9	3	7	11	10	7,9	9,87	50	NO
01/04/2026	8	9	10	2	9	14	10	8,9	12,85	50	NO
02/04/2026	16	23	21	13	21	37	22	21,9	31,24	50	NO
03/04/2026	14	27	20	25	15	27	25	21,9	--	50	NO
04/04/2026	18	31	27	28	25	40	25	27,7	--	50	NO

\* Dato non presente nel database di ARPA.

Protocollo: REL/U/2026/000593
Codifica documento: INT_26_01368
Descrizione elaborato: Relazione

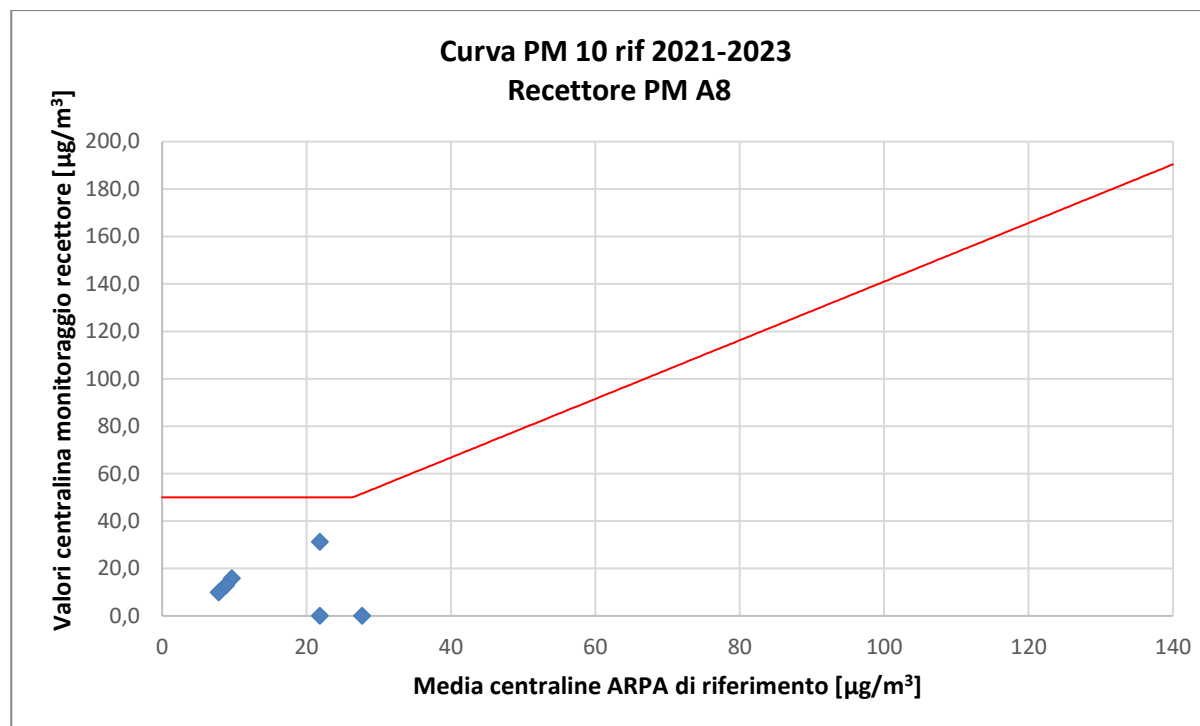

Protocollo: REL/U/2026/000593
Codifica documento: INT_26_01368
Descrizione elaborato: Relazione

RECETTORE PM A10 – PM 10											
Stazione	Cantù v.Meucci	Meda v. Gagarin	Monza Macchiavelli	Monza Parco	Saronno v.Santuario	Milano v.Marche	Milano Pascal	Media ARPA	Valore cantiere PM A10	Valore curva limite	Anomalia
<b>Data</b>	µg/m <sup>3</sup>	µg/m <sup>3</sup>	µg/m <sup>3</sup>	µg/m <sup>3</sup>	µg/m <sup>3</sup>	µg/m <sup>3</sup>	µg/m <sup>3</sup>	µg/m <sup>3</sup>	µg/m <sup>3</sup>	µg/m <sup>3</sup>	----
30/03/2026	6	11	*	9	9	12	11	9,7	12,85	50	NO
31/03/2026	4	11	9	3	7	11	10	7,9	10,71	50	NO
01/04/2026	8	9	10	2	9	14	10	8,9	10,65	50	NO
02/04/2026	16	23	21	13	21	37	22	21,9	29,83	50	NO
03/04/2026	14	27	20	25	15	27	25	21,9	26,60	50	NO
04/04/2026	18	31	27	28	25	40	25	27,7	33,20	50	NO

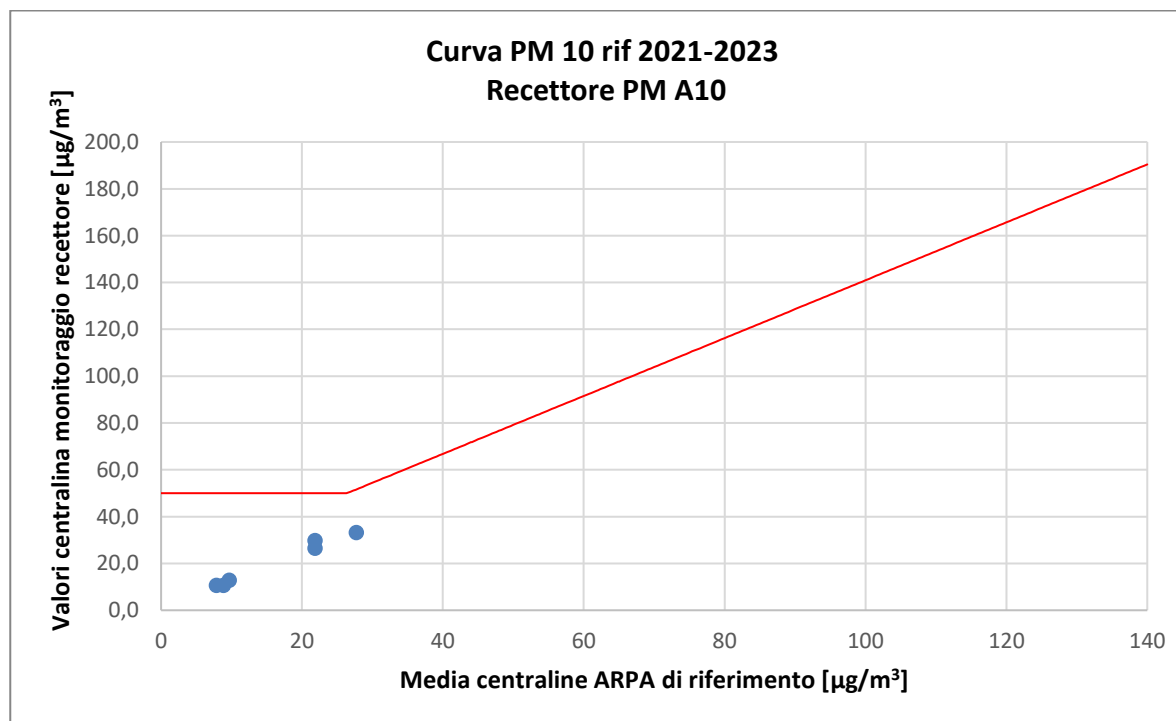

Protocollo:
Codifica documento:
Descrizione elaborato:

## **ALLEGATO 4:**

# **Rapporti di Prova**

<b>EDISON NEXT ENVIRONMENT Srl</b> Via Acqui, 86 - 10098 Rivoli (TO) Tel. +39 011 9513 901 – Fax +39 011 9513 665 <a href="mailto:info_edisonnextenvironment@edison.it">info_edisonnextenvironment@edison.it</a> <a href="mailto:nextenvironment@pec.edison.it">nextenvironment@pec.edison.it</a> <a href="http://www.edisonnext.it">www.edisonnext.it</a> Capitale Sociale euro 1.000.000,00 i.v. Reg. Imprese - C.F. e P. IVA n. 11716780017 Direzione e coordinamento ex. Art. 2497 cc da parte di Edison SpA	<b>Cliente:</b> <b>PEDELOMBARDA NUOVA SOCIETA' CONSORTILE PER AZIONI</b> <b>VIA ADIGE, 19 - 20135 - MILANO</b>
--	--

<b>Sede operativa A</b> Via Acqui, 86 10098 Rivoli (TO) Tel. +39 011 9513 901 Fax +39 011 9513 665	<input type="checkbox"/>	<b>Sede operativa B</b> Via ex Aeroporto c/o Consorzio "Il Sole" – Lotto G1 80038 Pomigliano d'Arco (NA) Tel. +39 081 3445075 Fax +39 081 3445071	<input checked="" type="checkbox"/>	<b>Rapporto di Prova n°</b> TR_26_01368_001/01 <b>Data:</b> 21/04/2026 Rev. 00 Pagina 1 di 1
--	--------------------------	--	-------------------------------------	---

<b>N° Campione:</b>	26_01368_001_001	<b>Data ricevimento:</b>	13/04/2026
<b>Progetto:</b>	-	<b>Data fine prove:</b>	17/04/2026
<b>Data inizio prove:</b>	13/04/2026	<b>Verbale di campionamento N°:</b>	VC_26_01368_001
<b>Categoria merceologica:</b>	Supporti da campionamento aria		
<b>Prodotto / limiti di riferimento:</b>	DLgs n°155 13/08/2010 SO GU n° 216 15/09/2010		
<b>Quantità campione:</b>	2 Filtri		
<b>Codice punto di campionamento:</b>	PM_A1_polveri		
<b>Descrizione campione:</b>	Recettore PMA1		
<b>Luogo di prelievo:</b>	Via Treviso, 8 - Meda(MB) - Parcheggio Radice		
<b>Metodo di campionamento:</b>	UNI EN 12341:2023 "escluso parte 5.1.1: apparecchiatura certificata"		
<b>Campionato da:</b>	Conedera Fabio - Edison Next Environment sede A		
<b>Data inizio campionamento:</b>	30/03/2026	<b>Ora:</b>	0:00
<b>Data fine campionamento:</b>	30/03/2026	<b>Ora:</b>	23:59
<b>Piano di campionamento:</b>	-		

Parametri determinati	Unità di misura	Valore rilevato	Valore limite	Metodo di prova	Incertezza di misura (K=2, p=95%)	Data inizio-fine prova
<b>Supporto:</b> Filtro (FV/FQ) per la determinazione del particolato in sospensione PM 10 (diametro 47 mm)						
Volume	m <sup>3</sup>	55,0	-	UNI EN 12341:2023 "escluso parte 5.1.1: apparecchiatura certificata"	-	30/03/2026 - 30/03/2026
Particolato sospeso PM 10	µg/m <sup>3</sup>	15,5	MAX 50 <sup>(1)</sup>		± 1,7	13/04/2026 - 17/04/2026
Particolato sospeso PM 10	µg totali	854	-		-	13/04/2026 - 17/04/2026
<b>Supporto:</b> Filtro (FV/FQ) per la determinazione del particolato in sospensione PM 2,5 (diametro 47 mm)						
Volume	m <sup>3</sup>	55,0	-	UNI EN 12341:2023 "escluso parte 5.1.1: apparecchiatura certificata"	-	30/03/2026 - 30/03/2026
Particolato sospeso PM 2,5	µg/m <sup>3</sup>	3,24	MAX 25 <sup>(1)</sup>		± 0,45	13/04/2026 - 17/04/2026
Particolato sospeso PM 2,5	µg totali	178	-		-	13/04/2026 - 17/04/2026

Il rapporto di prova non può essere riprodotto parzialmente, salvo approvazione scritta del Responsabile.  
I risultati del Rapporto di Prova si riferiscono solo al campione sottoposto a prova.

<sup>(1)</sup> DLgs n°155 13/08/2010 SO GU n°216 15/09/2010. Il valore obiettivo è riferito al tenore totale di ciascun inquinante presente nella frazione PM10 del materiale particolato, calcolato come media su anno civile

L'incertezza di misura è espressa come incertezza estesa.

Se le concentrazioni rilevate risultano inferiori al limite di quantificazione, l'incertezza di misura non è riportata.

L'eventuale valore rilevato in grassetto indica un risultato che è oltre il valore limite di riferimento, senza tenere conto dell'incertezza di misura

"<" Se presente significa inferiore al limite di quantificazione; il numero che segue il simbolo "<" indica il limite di quantificazione definito dal laboratorio.

Quando le informazioni fornite dal cliente possono influire sulla validità dei risultati, il laboratorio ne declina la responsabilità. I dati del campionamento, espressamente dichiarati da chi ha eseguito il campionamento, sono stati utilizzati nell'elaborazione dell'espressione dei risultati. Qualunque scostamento rispetto al metodo di prova e relativo alle attività di laboratorio, viene comunicato al cliente tramite email per sua approvazione

Simone Di Capua  
Environmental Technician



Marco Scarrone

Responsabile Environment & Safety Advisory



<b>EDISON NEXT ENVIRONMENT Srl</b> Via Acqui, 86 - 10098 Rivoli (TO) Tel. +39 011 9513 901 – Fax +39 011 9513 665 <a href="mailto:info_edisonnextenvironment@edison.it">info_edisonnextenvironment@edison.it</a> <a href="mailto:nextenvironment@pec.edison.it">nextenvironment@pec.edison.it</a> <a href="http://www.edisonnext.it">www.edisonnext.it</a> Capitale Sociale euro 1.000.000,00 i.v. Reg. Imprese - C.F. e P. IVA n. 11716780017 Direzione e coordinamento ex. Art. 2497 cc da parte di Edison SpA	<b>Cliente:</b> <b>PEDELOMBARDA NUOVA SOCIETA' CONSORTILE PER AZIONI</b> <b>VIA ADIGE, 19 - 20135 - MILANO</b>
--	--

<b>Sede operativa A</b> Via Acqui, 86 10098 Rivoli (TO) Tel. +39 011 9513 901 Fax +39 011 9513 665	<input type="checkbox"/>	<b>Sede operativa B</b> Via ex Aeroporto c/o Consorzio "Il Sole" – Lotto G1 80038 Pomigliano d'Arco (NA) Tel. +39 081 3445075 Fax +39 081 3445071	<input checked="" type="checkbox"/>	<b>Rapporto di Prova n°</b> TR_26_01368_001/02 <b>Rev.</b> 00
<b>Data:</b> 21/04/2026				<b>Pagina</b> 1 di 1

<b>N° Campione:</b>	26_01368_001_002	<b>Data ricevimento:</b>	13/04/2026
<b>Progetto:</b>	-	<b>Data fine prove:</b>	17/04/2026
<b>Data inizio prove:</b>	13/04/2026	<b>Verbale di campionamento N°:</b>	VC_26_01368_001
<b>Categoria merceologica:</b>	Supporti da campionamento aria		
<b>Prodotto / limiti di riferimento:</b>	DLgs n°155 13/08/2010 SO GU n° 216 15/09/2010		
<b>Quantità campione:</b>	2 Filtri		
<b>Codice punto di campionamento:</b>	PM_A1_polveri		
<b>Descrizione campione:</b>	Recettore PMA1		
<b>Luogo di prelievo:</b>	Via Treviso - Meda (MB)		
<b>Metodo di campionamento:</b>	UNI EN 12341:2023 "escluso parte 5.1.1: apparecchiatura certificata"		
<b>Campionato da:</b>	Conedera Fabio - Edison Next Environment sede A		
<b>Data inizio campionamento:</b>	31/03/2026	<b>Ora:</b>	0:00
<b>Data fine campionamento:</b>	31/03/2026	<b>Ora:</b>	23:59
<b>Piano di campionamento:</b>	-		

Parametri determinati	Unità di misura	Valore rilevato	Valore limite	Metodo di prova	Incertezza di misura (K=2, p=95%)	Data inizio-fine prova
<b>Supporto:</b> Filtro (FV/FQ) per la determinazione del particolato in sospensione PM 10 (diametro 47 mm)						
Volume	m <sup>3</sup>	55,0	-	UNI EN 12341:2023 "escluso parte 5.1.1: apparecchiatura certificata"	-	31/03/2026 - 31/03/2026
Particolato sospeso PM 10	µg/m <sup>3</sup>	10,7	MAX 50 <sup>(1)</sup>		± 1,2	13/04/2026 - 17/04/2026
Particolato sospeso PM 10	µg totali	589	-		-	13/04/2026 - 17/04/2026
<b>Supporto:</b> Filtro (FV/FQ) per la determinazione del particolato in sospensione PM 2,5 (diametro 47 mm)						
Volume	m <sup>3</sup>	55,0	-	UNI EN 12341:2023 "escluso parte 5.1.1: apparecchiatura certificata"	-	31/03/2026 - 31/03/2026
Particolato sospeso PM 2,5	µg/m <sup>3</sup>	5,72	MAX 25 <sup>(1)</sup>		± 0,80	13/04/2026 - 17/04/2026
Particolato sospeso PM 2,5	µg totali	315	-		-	13/04/2026 - 17/04/2026
Il rapporto di prova non può essere riprodotto parzialmente, salvo approvazione scritta del Responsabile. I risultati del Rapporto di Prova si riferiscono solo al campione sottoposto a prova.						

<sup>(1)</sup> DLgs n°155 13/08/2010 SO GU n°216 15/09/2010. Il valore obiettivo è riferito al tenore totale di ciascun inquinante presente nella frazione PM10 del materiale particolato, calcolato come media su anno civile

L'incertezza di misura è espressa come incertezza estesa.

Se le concentrazioni rilevate risultano inferiori al limite di quantificazione, l'incertezza di misura non è riportata.

L'eventuale valore rilevato in grassetto indica un risultato che è oltre il valore limite di riferimento, senza tenere conto dell'incertezza di misura

"<" Se presente significa inferiore al limite di quantificazione; il numero che segue il simbolo "<" indica il limite di quantificazione definito dal laboratorio.

Quando le informazioni fornite dal cliente possono influire sulla validità dei risultati, il laboratorio ne declina la responsabilità. I dati del campionamento, espressamente dichiarati da chi ha eseguito il campionamento, sono stati utilizzati nell'elaborazione dell'espressione dei risultati. Qualunque scostamento rispetto al metodo di prova e relativo alle attività di laboratorio, viene comunicato al cliente tramite email per sua approvazione

Simone Di Capua  
Environmental Technician



Marco Scarrone  
Responsabile Environment & Safety Advisory



<b>EDISON NEXT ENVIRONMENT Srl</b> Via Acqui, 86 - 10098 Rivoli (TO) Tel. +39 011 9513 901 – Fax +39 011 9513 665 <a href="mailto:info_edisonnextenvironment@edison.it">info_edisonnextenvironment@edison.it</a> <a href="mailto:nextenvironment@pec.edison.it">nextenvironment@pec.edison.it</a> <a href="http://www.edisonnext.it">www.edisonnext.it</a> Capitale Sociale euro 1.000.000,00 i.v. Reg. Imprese - C.F. e P. IVA n. 11716780017 Direzione e coordinamento ex. Art. 2497 cc da parte di Edison SpA	<b>Cliente:</b> <b>PEDELOMBARDA NUOVA SOCIETA' CONSORTILE PER AZIONI</b> <b>VIA ADIGE, 19 - 20135 - MILANO</b>
--	--

<b>Sede operativa A</b> Via Acqui, 86 10098 Rivoli (TO) Tel. +39 011 9513 901 Fax +39 011 9513 665	<input type="checkbox"/>	<b>Sede operativa B</b> Via ex Aeroporto c/o Consorzio "Il Sole" – Lotto G1 80038 Pomigliano d'Arco (NA) <input checked="" type="checkbox"/> Tel. +39 081 3445075 Fax +39 081 3445071	<b>Rapporto di Prova n°</b> TR_26_01368_001/03 Rev. 00 <b>Data:</b> 21/04/2026 Pagina 1 di 1
--	--------------------------	--	---

<b>N° Campione:</b>	26_01368_001_003	<b>Data ricevimento:</b>	13/04/2026
<b>Progetto:</b>	-	<b>Data fine prove:</b>	17/04/2026
<b>Data inizio prove:</b>	13/04/2026	<b>Verbale di campionamento N°:</b>	VC_26_01368_001
<b>Categoria merceologica:</b>	Supporti da campionamento aria		
<b>Prodotto / limiti di riferimento:</b>	DLgs n°155 13/08/2010 SO GU n° 216 15/09/2010		
<b>Quantità campione:</b>	2 Filtri		
<b>Codice punto di campionamento:</b>	PM_A1_polveri		
<b>Descrizione campione:</b>	Recettore PMA1		
<b>Luogo di prelievo:</b>	Via Treviso - Meda (MB)		
<b>Metodo di campionamento:</b>	UNI EN 12341:2023 "escluso parte 5.1.1: apparecchiatura certificata"		
<b>Campionato da:</b>	Conedera Fabio - Edison Next Environment sede A		
<b>Data inizio campionamento:</b>	01/04/2026	<b>Ora:</b>	0:00
<b>Data fine campionamento:</b>	01/04/2026	<b>Ora:</b>	23:59
<b>Piano di campionamento:</b>	-		

Parametri determinati	Unità di misura	Valore rilevato	Valore limite	Metodo di prova	Incertezza di misura (K=2, p=95%)	Data inizio-fine prova
<b>Supporto:</b> Filtro (FV/FQ) per la determinazione del particolato in sospensione PM 10 (diametro 47 mm)						
Volume	m <sup>3</sup>	55,0	-	UNI EN 12341:2023 "escluso parte 5.1.1: apparecchiatura certificata"	-	01/04/2026 - 01/04/2026
Particolato sospeso PM 10	µg/m <sup>3</sup>	11,1	MAX 50 <sup>(1)</sup>		± 1,2	13/04/2026 - 17/04/2026
Particolato sospeso PM 10	µg totali	612	-		-	13/04/2026 - 17/04/2026
<b>Supporto:</b> Filtro (FV/FQ) per la determinazione del particolato in sospensione PM 2,5 (diametro 47 mm)						
Volume	m <sup>3</sup>	55,0	-	UNI EN 12341:2023 "escluso parte 5.1.1: apparecchiatura certificata"	-	01/04/2026 - 01/04/2026
Particolato sospeso PM 2,5	µg/m <sup>3</sup>	3,76	MAX 25 <sup>(1)</sup>		± 0,53	13/04/2026 - 17/04/2026
Particolato sospeso PM 2,5	µg totali	207	-		-	13/04/2026 - 17/04/2026

Il rapporto di prova non può essere riprodotto parzialmente, salvo approvazione scritta del Responsabile.  
I risultati del Rapporto di Prova si riferiscono solo al campione sottoposto a prova.

<sup>(1)</sup> DLgs n°155 13/08/2010 SO GU n°216 15/09/2010. Il valore obiettivo è riferito al tenore totale di ciascun inquinante presente nella frazione PM10 del materiale particolato, calcolato come media su anno civile

L'incertezza di misura è espressa come incertezza estesa.

Se le concentrazioni rilevate risultano inferiori al limite di quantificazione, l'incertezza di misura non è riportata.

L'eventuale valore rilevato in grassetto indica un risultato che è oltre il valore limite di riferimento, senza tenere conto dell'incertezza di misura

"<" Se presente significa inferiore al limite di quantificazione; il numero che segue il simbolo "<" indica il limite di quantificazione definito dal laboratorio.

Quando le informazioni fornite dal cliente possono influire sulla validità dei risultati, il laboratorio ne declina la responsabilità. I dati del campionamento, espressamente dichiarati da chi ha eseguito il campionamento, sono stati utilizzati nell'elaborazione dell'espressione dei risultati. Qualunque scostamento rispetto al metodo di prova e relativo alle attività di laboratorio, viene comunicato al cliente tramite email per sua approvazione

Simone Di Capua  
Environmental Technician



Marco Scarrone  
Responsabile Environment & Safety Advisory

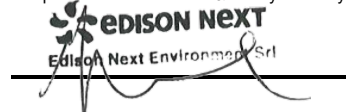

<b>EDISON NEXT ENVIRONMENT Srl</b> Via Acqui, 86 - 10098 Rivoli (TO) Tel. +39 011 9513 901 – Fax +39 011 9513 665 <a href="mailto:info_edisonnextenvironment@edison.it">info_edisonnextenvironment@edison.it</a> <a href="mailto:nextenvironment@pec.edison.it">nextenvironment@pec.edison.it</a> <a href="http://www.edisonnext.it">www.edisonnext.it</a> Capitale Sociale euro 1.000.000,00 i.v. Reg. Imprese - C.F. e P. IVA n. 11716780017 Direzione e coordinamento ex. Art. 2497 cc da parte di Edison SpA	<b>Cliente:</b> <b>PEDELOMBARDA NUOVA SOCIETA' CONSORTILE PER AZIONI</b> <b>VIA ADIGE, 19 - 20135 - MILANO</b>
--	--

<b>Sede operativa A</b> Via Acqui, 86 10098 Rivoli (TO) Tel. +39 011 9513 901 Fax +39 011 9513 665	<input type="checkbox"/>	<b>Sede operativa B</b> Via ex Aeroporto c/o Consorzio "Il Sole" – Lotto G1 80038 Pomigliano d'Arco (NA) Tel. +39 081 3445075 Fax +39 081 3445071	<input checked="" type="checkbox"/>	<b>Rapporto di Prova n°</b> TR_26_01368_001/04 <b>Rev.</b> 00
<b>Data:</b> 21/04/2026				<b>Pagina</b> 1 di 1

<b>N° Campione:</b>	26_01368_001_004	<b>Data ricevimento:</b>	13/04/2026
<b>Progetto:</b>	-	<b>Data fine prove:</b>	17/04/2026
<b>Data inizio prove:</b>	13/04/2026	<b>Verbale di campionamento N°:</b>	VC_26_01368_001
<b>Categoria merceologica:</b>	Supporti da campionamento aria		
<b>Prodotto / limiti di riferimento:</b>	DLgs n°155 13/08/2010 SO GU n° 216 15/09/2010		
<b>Quantità campione:</b>	2 Filtri		
<b>Codice punto di campionamento:</b>	PM_A1_polveri		
<b>Descrizione campione:</b>	Recettore PMA1		
<b>Luogo di prelievo:</b>	Via Treviso - Meda (MB)		
<b>Metodo di campionamento:</b>	UNI EN 12341:2023 "escluso parte 5.1.1: apparecchiatura certificata"		
<b>Campionato da:</b>	Conedera Fabio - Edison Next Environment sede A		
<b>Data inizio campionamento:</b>	02/04/2026	<b>Ora:</b>	0:00
<b>Data fine campionamento:</b>	02/04/2026	<b>Ora:</b>	23:59
<b>Piano di campionamento:</b>	-		

Parametri determinati	Unità di misura	Valore rilevato	Valore limite	Metodo di prova	Incertezza di misura (K=2, p=95%)	Data inizio-fine prova
<b>Supporto:</b> Filtro (FV/FQ) per la determinazione del particolato in sospensione PM 10 (diametro 47 mm)						
Volume	m <sup>3</sup>	55,0	-	UNI EN 12341:2023 "escluso parte 5.1.1: apparecchiatura certificata"	-	02/04/2026 - 02/04/2026
Particolato sospeso PM 10	µg/m <sup>3</sup>	32,0	MAX 50 <sup>(1)</sup>		± 3,5	13/04/2026 - 17/04/2026
Particolato sospeso PM 10	µg totali	1759	-		-	13/04/2026 - 17/04/2026
<b>Supporto:</b> Filtro (FV/FQ) per la determinazione del particolato in sospensione PM 2,5 (diametro 47 mm)						
Volume	m <sup>3</sup>	55,0	-	UNI EN 12341:2023 "escluso parte 5.1.1: apparecchiatura certificata"	-	02/04/2026 - 02/04/2026
Particolato sospeso PM 2,5	µg/m <sup>3</sup>	11,7	MAX 25 <sup>(1)</sup>		± 1,6	13/04/2026 - 17/04/2026
Particolato sospeso PM 2,5	µg totali	641	-		-	13/04/2026 - 17/04/2026

Il rapporto di prova non può essere riprodotto parzialmente, salvo approvazione scritta del Responsabile.  
I risultati del Rapporto di Prova si riferiscono solo al campione sottoposto a prova.

<sup>(1)</sup> DLgs n°155 13/08/2010 SO GU n°216 15/09/2010. Il valore obiettivo è riferito al tenore totale di ciascun inquinante presente nella frazione PM10 del materiale particolato, calcolato come media su anno civile

L'incertezza di misura è espressa come incertezza estesa.

Se le concentrazioni rilevate risultano inferiori al limite di quantificazione, l'incertezza di misura non è riportata.

L'eventuale valore rilevato in grassetto indica un risultato che è oltre il valore limite di riferimento, senza tenere conto dell'incertezza di misura

"<" Se presente significa inferiore al limite di quantificazione; il numero che segue il simbolo "<" indica il limite di quantificazione definito dal laboratorio.

Quando le informazioni fornite dal cliente possono influire sulla validità dei risultati, il laboratorio ne declina la responsabilità. I dati del campionamento, espressamente dichiarati da chi ha eseguito il campionamento, sono stati utilizzati nell'elaborazione dell'espressione dei risultati. Qualunque scostamento rispetto al metodo di prova e relativo alle attività di laboratorio, viene comunicato al cliente tramite email per sua approvazione

Simone Di Capua  
Environmental Technician

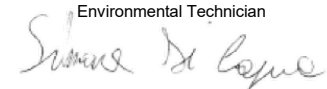

Marco Scarrone

Responsabile Environment & Safety Advisory



<b>EDISON NEXT ENVIRONMENT Srl</b> Via Acqui, 86 - 10098 Rivoli (TO) Tel. +39 011 9513 901 – Fax +39 011 9513 665 <a href="mailto:info_edisonnextenvironment@edison.it">info_edisonnextenvironment@edison.it</a> <a href="mailto:nextenvironment@pec.edison.it">nextenvironment@pec.edison.it</a> <a href="http://www.edisonnext.it">www.edisonnext.it</a> Capitale Sociale euro 1.000.000,00 i.v. Reg. Imprese - C.F. e P. IVA n. 11716780017 Direzione e coordinamento ex. Art. 2497 cc da parte di Edison SpA	<b>Cliente:</b> <b>PEDELOMBARDA NUOVA SOCIETA' CONSORTILE PER AZIONI</b> <b>VIA ADIGE, 19 - 20135 - MILANO</b>
--	--

<b>Sede operativa A</b> Via Acqui, 86 10098 Rivoli (TO) Tel. +39 011 9513 901 Fax +39 011 9513 665	<input type="checkbox"/>	<b>Sede operativa B</b> Via ex Aeroporto c/o Consorzio "Il Sole" – Lotto G1 80038 Pomigliano d'Arco (NA) Tel. +39 081 3445075 Fax +39 081 3445071	<input checked="" type="checkbox"/>	<b>Rapporto di Prova n°</b> TR_26_01368_001/05 <b>Rev.</b> 00
<b>Data:</b> 21/04/2026				<b>Pagina</b> 1 di 1

<b>N° Campione:</b>	26_01368_001_005	<b>Data ricevimento:</b>	13/04/2026
<b>Progetto:</b>	-	<b>Data fine prove:</b>	17/04/2026
<b>Data inizio prove:</b>	13/04/2026	<b>Verbale di campionamento N°:</b>	VC_26_01368_001
<b>Categoria merceologica:</b>	Supporti da campionamento aria		
<b>Prodotto / limiti di riferimento:</b>	DLgs n°155 13/08/2010 SO GU n° 216 15/09/2010		
<b>Quantità campione:</b>	2 Filtri		
<b>Codice punto di campionamento:</b>	PM_A1_polveri		
<b>Descrizione campione:</b>	Recettore PMA1		
<b>Luogo di prelievo:</b>	Via Treviso, 8 - Meda(MB) - Parcheggio Radice		
<b>Metodo di campionamento:</b>	UNI EN 12341:2023 "escluso parte 5.1.1: apparecchiatura certificata"		
<b>Campionato da:</b>	Conedera Fabio - Edison Next Environment sede A		
<b>Data inizio campionamento:</b>	03/04/2026	<b>Ora:</b>	0:00
<b>Data fine campionamento:</b>	03/04/2026	<b>Ora:</b>	23:59
<b>Piano di campionamento:</b>	-		

Parametri determinati	Unità di misura	Valore rilevato	Valore limite	Metodo di prova	Incertezza di misura (K=2, p=95%)	Data inizio-fine prova
<b>Supporto:</b> Filtro (FV/FQ) per la determinazione del particolato in sospensione PM 10 (diametro 47 mm)						
Volume	m <sup>3</sup>	55,0	-	UNI EN 12341:2023 "escluso parte 5.1.1: apparecchiatura certificata"	-	03/04/2026 - 03/04/2026
Particolato sospeso PM 10	µg/m <sup>3</sup>	27,0	MAX 50 <sup>(1)</sup>		± 3,0	13/04/2026 - 17/04/2026
Particolato sospeso PM 10	µg totali	1485	-		-	13/04/2026 - 17/04/2026
<b>Supporto:</b> Filtro (FV/FQ) per la determinazione del particolato in sospensione PM 2,5 (diametro 47 mm)						
Volume	m <sup>3</sup>	55,0	-	UNI EN 12341:2023 "escluso parte 5.1.1: apparecchiatura certificata"	-	03/04/2026 - 03/04/2026
Particolato sospeso PM 2,5	µg/m <sup>3</sup>	9,4	MAX 25 <sup>(1)</sup>		± 1,3	13/04/2026 - 17/04/2026
Particolato sospeso PM 2,5	µg totali	515	-		-	13/04/2026 - 17/04/2026

Il rapporto di prova non può essere riprodotto parzialmente, salvo approvazione scritta del Responsabile.  
I risultati del Rapporto di Prova si riferiscono solo al campione sottoposto a prova.

<sup>(1)</sup> DLgs n°155 13/08/2010 SO GU n°216 15/09/2010. Il valore obiettivo è riferito al tenore totale di ciascun inquinante presente nella frazione PM10 del materiale particolato, calcolato come media su anno civile

L'incertezza di misura è espressa come incertezza estesa.

Se le concentrazioni rilevate risultano inferiori al limite di quantificazione, l'incertezza di misura non è riportata.

L'eventuale valore rilevato in grassetto indica un risultato che è oltre il valore limite di riferimento, senza tenere conto dell'incertezza di misura

"<" Se presente significa inferiore al limite di quantificazione; il numero che segue il simbolo "<" indica il limite di quantificazione definito dal laboratorio.

Quando le informazioni fornite dal cliente possono influire sulla validità dei risultati, il laboratorio ne declina la responsabilità. I dati del campionamento, espressamente dichiarati da chi ha eseguito il campionamento, sono stati utilizzati nell'elaborazione dell'espressione dei risultati. Qualunque scostamento rispetto al metodo di prova e relativo alle attività di laboratorio, viene comunicato al cliente tramite email per sua approvazione

Simone Di Capua  
Environmental Technician



Marco Scarrone

Responsabile Environment & Safety Advisory



<b>EDISON NEXT ENVIRONMENT Srl</b> Via Acqui, 86 - 10098 Rivoli (TO) Tel. +39 011 9513 901 – Fax +39 011 9513 665 <a href="mailto:info_edisonnextenvironment@edison.it">info_edisonnextenvironment@edison.it</a> <a href="mailto:nextenvironment@pec.edison.it">nextenvironment@pec.edison.it</a> <a href="http://www.edisonnext.it">www.edisonnext.it</a> Capitale Sociale euro 1.000.000,00 i.v. Reg. Imprese - C.F. e P. IVA n. 11716780017 Direzione e coordinamento ex. Art. 2497 cc da parte di Edison SpA	<b>Cliente:</b> <b>PEDELOMBARDA NUOVA SOCIETA' CONSORTILE PER AZIONI</b> <b>VIA ADIGE, 19 - 20135 - MILANO</b>
--	--

<b>Sede operativa A</b> Via Acqui, 86 10098 Rivoli (TO) Tel. +39 011 9513 901 Fax +39 011 9513 665	<input type="checkbox"/>	<b>Sede operativa B</b> Via ex Aeroporto c/o Consorzio "Il Sole" – Lotto G1 80038 Pomigliano d'Arco (NA) <input checked="" type="checkbox"/> Tel. +39 081 3445075 Fax +39 081 3445071	<b>Rapporto di Prova n°</b> TR_26_01368_001/06 <b>Rev.</b> 00 <b>Data:</b> 21/04/2026 <b>Pagina</b> 1 di 1
--	--------------------------	--	---

<b>N° Campione:</b>	26_01368_001_006	<b>Data ricevimento:</b>	13/04/2026
<b>Progetto:</b>	-	<b>Data fine prove:</b>	17/04/2026
<b>Data inizio prove:</b>	13/04/2026	<b>Verbale di campionamento N°:</b>	VC_26_01368_001
<b>Categoria merceologica:</b>	Supporti da campionamento aria		
<b>Prodotto / limiti di riferimento:</b>	DLgs n°155 13/08/2010 SO GU n° 216 15/09/2010		
<b>Quantità campione:</b>	2 Filtri		
<b>Codice punto di campionamento:</b>	PM_A1_polveri		
<b>Descrizione campione:</b>	Recettore PMA1		
<b>Luogo di prelievo:</b>	Via Treviso - Meda (MB)		
<b>Metodo di campionamento:</b>	UNI EN 12341:2023 "escluso parte 5.1.1: apparecchiatura certificata"		
<b>Campionato da:</b>	Conedera Fabio - Edison Next Environment sede A		
<b>Data inizio campionamento:</b>	04/04/2026	<b>Ora:</b>	0:00
<b>Data fine campionamento:</b>	04/04/2026	<b>Ora:</b>	23:59
<b>Piano di campionamento:</b>	-		

Parametri determinati	Unità di misura	Valore rilevato	Valore limite	Metodo di prova	Incertezza di misura (K=2, p=95%)	Data inizio-fine prova
<b>Supporto:</b> Filtro (FV/FQ) per la determinazione del particolato in sospensione PM 10 (diametro 47 mm)						
Volume	m <sup>3</sup>	55,0	-	UNI EN 12341:2023 "escluso parte 5.1.1: apparecchiatura certificata"	-	04/04/2026 - 04/04/2026
Particolato sospeso PM 10	µg/m <sup>3</sup>	29,5	MAX 50 <sup>(1)</sup>		± 3,2	13/04/2026 - 17/04/2026
Particolato sospeso PM 10	µg totali	1622	-		-	13/04/2026 - 17/04/2026
<b>Supporto:</b> Filtro (FV/FQ) per la determinazione del particolato in sospensione PM 2,5 (diametro 47 mm)						
Volume	m <sup>3</sup>	55,0	-	UNI EN 12341:2023 "escluso parte 5.1.1: apparecchiatura certificata"	-	04/04/2026 - 04/04/2026
Particolato sospeso PM 2,5	µg/m <sup>3</sup>	15,8	MAX 25 <sup>(1)</sup>		± 2,2	13/04/2026 - 17/04/2026
Particolato sospeso PM 2,5	µg totali	868	-		-	13/04/2026 - 17/04/2026

Il rapporto di prova non può essere riprodotto parzialmente, salvo approvazione scritta del Responsabile.  
I risultati del Rapporto di Prova si riferiscono solo al campione sottoposto a prova.

<sup>(1)</sup> DLgs n°155 13/08/2010 SO GU n°216 15/09/2010. Il valore obiettivo è riferito al tenore totale di ciascun inquinante presente nella frazione PM10 del materiale particolato, calcolato come media su anno civile

L'incertezza di misura è espressa come incertezza estesa.

Se le concentrazioni rilevate risultano inferiori al limite di quantificazione, l'incertezza di misura non è riportata.

L'eventuale valore rilevato in grassetto indica un risultato che è oltre il valore limite di riferimento, senza tenere conto dell'incertezza di misura

"<" Se presente significa inferiore al limite di quantificazione; il numero che segue il simbolo "<" indica il limite di quantificazione definito dal laboratorio.

Quando le informazioni fornite dal cliente possono influire sulla validità dei risultati, il laboratorio ne declina la responsabilità. I dati del campionamento, espressamente dichiarati da chi ha eseguito il campionamento, sono stati utilizzati nell'elaborazione dell'espressione dei risultati. Qualunque scostamento rispetto al metodo di prova e relativo alle attività di laboratorio, viene comunicato al cliente tramite email per sua approvazione

Simone Di Capua  
Environmental Technician



Marco Scarrone

Responsabile Environment & Safety Advisory

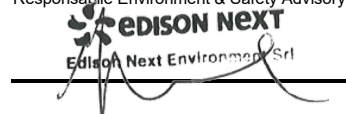

<p><b>EDISON NEXT ENVIRONMENT Srl</b> Via Acqui, 86 - 10098 Rivoli (TO) Tel. +39 011 9513 901 – Fax +39 011 9513 665 <a href="mailto:info_edisonnextenvironment@edison.it">info_edisonnextenvironment@edison.it</a> <a href="mailto:nextenvironment@pec.edison.it">nextenvironment@pec.edison.it</a> <a href="http://www.edisonnext.it">www.edisonnext.it</a> Capitale Sociale euro 1.000.000,00 i.v. Reg. Imprese - C.F. e P. IVA n. 11716780017 Direzione e coordinamento ex. Art. 2497 cc da parte di Edison SpA</p>	<p><b>Cliente:</b> <b>PEDELOMBARDA NUOVA SOCIETA' CONSORTILE PER AZIONI</b> <b>VIA ADIGE, 19 - 20135 - MILANO</b></p>
---	---

<p><b>Sede operativa A</b> Via Acqui, 86 10098 Rivoli (TO) Tel. +39 011 9513 901 Fax +39 011 9513 665</p>	<p><b>Sede operativa B</b> Via ex Aeroporto c/o Consorzio "Il Sole" – Lotto G1 80038 Pomigliano d'Arco (NA) <input checked="" type="checkbox"/> Tel. +39 081 3445075 Fax +39 081 3445071</p>	<p><b>Rapporto di Prova n°</b> TR_26_01368_002/01</p>	<p><b>Rev.</b> 00</p>
		<p><b>Data:</b> 21/04/2026</p>	
		<p><b>Pagina</b> 1 di 1</p>	

<b>N° Campione:</b>	26_01368_002_001	<b>Data ricevimento:</b>	13/04/2026
<b>Progetto:</b>	-	<b>Data fine prove:</b>	17/04/2026
<b>Data inizio prove:</b>	13/04/2026	<b>Verbale di campionamento N°:</b>	VC_26_01368_002
<b>Categoria merceologica:</b>	Supporti da campionamento aria		
<b>Prodotto / limiti di riferimento:</b>	DLgs n°155 13/08/2010 SO GU n° 216 15/09/2010		
<b>Quantità campione:</b>	2 Filtri		
<b>Codice punto di campionamento:</b>	PM_A2_polveri		
<b>Descrizione campione:</b>	Recettore PMA2		
<b>Luogo di prelievo:</b>	Via Carnia, 6 - Meda (MB) - Capannone		
<b>Metodo di campionamento:</b>	UNI EN 12341:2023 "escluso parte 5.1.1: apparecchiatura certificata"		
<b>Campionato da:</b>	Conedera Fabio - Edison Next Environment sede A		
<b>Data inizio campionamento:</b>	30/03/2026	<b>Ora:</b>	0:00
<b>Data fine campionamento:</b>	30/03/2026	<b>Ora:</b>	23:59
<b>Piano di campionamento:</b>	-		

Parametri determinati	Unità di misura	Valore rilevato	Valore limite	Metodo di prova	Incertezza di misura (K=2, p=95%)	Data inizio-fine prova
<b>Supporto:</b> Filtro (FV/FQ) per la determinazione del particolato in sospensione PM 10 (diametro 47 mm)						
Volume	m <sup>3</sup>	55,2	-	UNI EN 12341:2023 "escluso parte 5.1.1: apparecchiatura certificata"	-	30/03/2026 - 30/03/2026
Particolato sospeso PM 10	µg/m <sup>3</sup>	11,1	MAX 50 <sup>(1)</sup>		± 1,2	13/04/2026 - 17/04/2026
Particolato sospeso PM 10	µg totali	615	-		-	13/04/2026 - 17/04/2026
<b>Supporto:</b> Filtro (FV/FQ) per la determinazione del particolato in sospensione PM 2,5 (diametro 47 mm)						
Volume	m <sup>3</sup>	55,2	-	UNI EN 12341:2023 "escluso parte 5.1.1: apparecchiatura certificata"	-	30/03/2026 - 30/03/2026
Particolato sospeso PM 2,5	µg/m <sup>3</sup>	3,78	MAX 25 <sup>(1)</sup>		± 0,53	13/04/2026 - 17/04/2026
Particolato sospeso PM 2,5	µg totali	209	-		-	13/04/2026 - 17/04/2026

Il rapporto di prova non può essere riprodotto parzialmente, salvo approvazione scritta del Responsabile.  
I risultati del Rapporto di Prova si riferiscono solo al campione sottoposto a prova.

<sup>(1)</sup> DLgs n°155 13/08/2010 SO GU n°216 15/09/2010. Il valore obiettivo è riferito al tenore totale di ciascun inquinante presente nella frazione PM10 del materiale particolato, calcolato come media su anno civile

L'incertezza di misura è espressa come incertezza estesa.

Se le concentrazioni rilevate risultano inferiori al limite di quantificazione, l'incertezza di misura non è riportata.

L'eventuale valore rilevato in grassetto indica un risultato che è oltre il valore limite di riferimento, senza tenere conto dell'incertezza di misura

"<" Se presente significa inferiore al limite di quantificazione; il numero che segue il simbolo "<" indica il limite di quantificazione definito dal laboratorio.

Quando le informazioni fornite dal cliente possono influire sulla validità dei risultati, il laboratorio ne declina la responsabilità. I dati del campionamento, espressamente dichiarati da chi ha eseguito il campionamento, sono stati utilizzati nell'elaborazione dell'espressione dei risultati. Qualunque scostamento rispetto al metodo di prova e relativo alle attività di laboratorio, viene comunicato al cliente tramite email per sua approvazione

Simone Di Capua

Environmental Technician



Marco Scarrone

Responsabile Environment & Safety Advisory



<b>EDISON NEXT ENVIRONMENT Srl</b> Via Acqui, 86 - 10098 Rivoli (TO) Tel. +39 011 9513 901 – Fax +39 011 9513 665 <a href="mailto:info_edisonnextenvironment@edison.it">info_edisonnextenvironment@edison.it</a> <a href="mailto:nextenvironment@pec.edison.it">nextenvironment@pec.edison.it</a> <a href="http://www.edisonnext.it">www.edisonnext.it</a> Capitale Sociale euro 1.000.000,00 i.v. Reg. Imprese - C.F. e P. IVA n. 11716780017 Direzione e coordinamento ex. Art. 2497 cc da parte di Edison SpA	Cliente: <b>PEDELOMBARDA NUOVA SOCIETA' CONSORTILE PER AZIONI</b> <b>VIA ADIGE, 19 - 20135 - MILANO</b>
--	---

<b>Sede operativa A</b> Via Acqui, 86 10098 Rivoli (TO) Tel. +39 011 9513 901 Fax +39 011 9513 665	<b>Sede operativa B</b> Via ex Aeroporto c/o Consorzio "Il Sole" – Lotto G1 80038 Pomigliano d'Arco (NA) <input checked="" type="checkbox"/> Tel. +39 081 3445075 Fax +39 081 3445071	Rapporto di Prova n° TR_26_01368_002/02	Rev. 00
		Data: 21/04/2026	
Pagina 1 di 1			

<b>N° Campione:</b>	26_01368_002_002	<b>Data ricevimento:</b>	13/04/2026
<b>Progetto:</b>	-	<b>Data fine prove:</b>	17/04/2026
<b>Data inizio prove:</b>	13/04/2026	<b>Verbale di campionamento N°:</b>	VC_26_01368_002
<b>Categoria merceologica:</b>	Supporti da campionamento aria		
<b>Prodotto / limiti di riferimento:</b>	DLgs n°155 13/08/2010 SO GU n° 216 15/09/2010		
<b>Quantità campione:</b>	2 Filtri		
<b>Codice punto di campionamento:</b>	PM_A2_polveri		
<b>Descrizione campione:</b>	Recettore PMA2		
<b>Luogo di prelievo:</b>	Via Carnia, 6 - Meda (MB) - Capannone		
<b>Metodo di campionamento:</b>	UNI EN 12341:2023 "escluso parte 5.1.1: apparecchiatura certificata"		
<b>Campionato da:</b>	Conedera Fabio - Edison Next Environment sede A		
<b>Data inizio campionamento:</b>	31/03/2026	<b>Ora:</b>	0:00
<b>Data fine campionamento:</b>	31/03/2026	<b>Ora:</b>	23:59
<b>Piano di campionamento:</b>	-		

Parametri determinati	Unità di misura	Valore rilevato	Valore limite	Metodo di prova	Incertezza di misura (K=2, p=95%)	Data inizio-fine prova
<b>Supporto:</b> Filtro (FV/FQ) per la determinazione del particolato in sospensione PM 10 (diametro 47 mm)						
Volume	m <sup>3</sup>	55,2	-	UNI EN 12341:2023 "escluso parte 5.1.1: apparecchiatura certificata"	-	31/03/2026 - 31/03/2026
Particolato sospeso PM 10	µg/m <sup>3</sup>	9,3	MAX 50 <sup>(1)</sup>		± 1,0	13/04/2026 - 17/04/2026
Particolato sospeso PM 10	µg totali	515	-		-	13/04/2026 - 17/04/2026
<b>Supporto:</b> Filtro (FV/FQ) per la determinazione del particolato in sospensione PM 2,5 (diametro 47 mm)						
Volume	m <sup>3</sup>	55,1	-	UNI EN 12341:2023 "escluso parte 5.1.1: apparecchiatura certificata"	-	31/03/2026 - 31/03/2026
Particolato sospeso PM 2,5	µg/m <sup>3</sup>	5,53	MAX 25 <sup>(1)</sup>		± 0,77	13/04/2026 - 17/04/2026
Particolato sospeso PM 2,5	µg totali	305	-		-	13/04/2026 - 17/04/2026
Il rapporto di prova non può essere riprodotto parzialmente, salvo approvazione scritta del Responsabile. I risultati del Rapporto di Prova si riferiscono solo al campione sottoposto a prova.						

<sup>(1)</sup> DLgs n°155 13/08/2010 SO GU n°216 15/09/2010. Il valore obiettivo è riferito al tenore totale di ciascun inquinante presente nella frazione PM10 del materiale particolato, calcolato come media su anno civile

L'incertezza di misura è espressa come incertezza estesa.

Se le concentrazioni rilevate risultano inferiori al limite di quantificazione, l'incertezza di misura non è riportata.

L'eventuale valore rilevato in grassetto indica un risultato che è oltre il valore limite di riferimento, senza tenere conto dell'incertezza di misura

"<" Se presente significa inferiore al limite di quantificazione; il numero che segue il simbolo "<" indica il limite di quantificazione definito dal laboratorio.

Quando le informazioni fornite dal cliente possono influire sulla validità dei risultati, il laboratorio ne declina la responsabilità. I dati del campionamento, espressamente dichiarati da chi ha eseguito il campionamento, sono stati utilizzati nell'elaborazione dell'espressione dei risultati. Qualunque scostamento rispetto al metodo di prova e relativo alle attività di laboratorio, viene comunicato al cliente tramite email per sua approvazione

Simone Di Capua

Environmental Technician



Marco Scarrone

Responsabile Environment & Safety Advisory



<b>EDISON NEXT ENVIRONMENT Srl</b> Via Acqui, 86 - 10098 Rivoli (TO) Tel. +39 011 9513 901 – Fax +39 011 9513 665 <a href="mailto:info_edisonnextenvironment@edison.it">info_edisonnextenvironment@edison.it</a> <a href="mailto:nextenvironment@pec.edison.it">nextenvironment@pec.edison.it</a> <a href="http://www.edisonnext.it">www.edisonnext.it</a> Capitale Sociale euro 1.000.000,00 i.v. Reg. Imprese - C.F. e P. IVA n. 11716780017 Direzione e coordinamento ex. Art. 2497 cc da parte di Edison SpA	Cliente: <b>PEDELOMBARDA NUOVA SOCIETA' CONSORTILE PER AZIONI</b> <b>VIA ADIGE, 19 - 20135 - MILANO</b>
--	---

<b>Sede operativa A</b> Via Acqui, 86 10098 Rivoli (TO) Tel. +39 011 9513 901 Fax +39 011 9513 665	<b>Sede operativa B</b> Via ex Aeroporto c/o Consorzio "Il Sole" – Lotto G1 80038 Pomigliano d'Arco (NA) <input checked="" type="checkbox"/> Tel. +39 081 3445075 Fax +39 081 3445071	Rapporto di Prova n° TR_26_01368_002/03	Rev. 00
		Data: 21/04/2026	
Pagina 1 di 1			

<b>N° Campione:</b>	26_01368_002_003	<b>Data ricevimento:</b>	13/04/2026
<b>Progetto:</b>	-	<b>Data fine prove:</b>	17/04/2026
<b>Data inizio prove:</b>	13/04/2026	<b>Verbale di campionamento N°:</b>	VC_26_01368_002
<b>Categoria merceologica:</b>	Supporti da campionamento aria		
<b>Prodotto / limiti di riferimento:</b>	DLgs n°155 13/08/2010 SO GU n° 216 15/09/2010		
<b>Quantità campione:</b>	2 Filtri		
<b>Codice punto di campionamento:</b>	PM_A2_polveri		
<b>Descrizione campione:</b>	Recettore PMA2		
<b>Luogo di prelievo:</b>	Via Carnia, 6 - Meda (MB) - Capannone		
<b>Metodo di campionamento:</b>	UNI EN 12341:2023 "escluso parte 5.1.1: apparecchiatura certificata"		
<b>Campionato da:</b>	Conedera Fabio - Edison Next Environment sede A		
<b>Data inizio campionamento:</b>	01/04/2026	<b>Ora:</b>	0:00
<b>Data fine campionamento:</b>	01/04/2026	<b>Ora:</b>	23:59
<b>Piano di campionamento:</b>	-		

Parametri determinati	Unità di misura	Valore rilevato	Valore limite	Metodo di prova	Incertezza di misura (K=2, p=95%)	Data inizio-fine prova
<b>Supporto:</b> Filtro (FV/FQ) per la determinazione del particolato in sospensione PM 10 (diametro 47 mm)						
Volume	m <sup>3</sup>	55,1	-	UNI EN 12341:2023 "escluso parte 5.1.1: apparecchiatura certificata"	-	01/04/2026 - 01/04/2026
Particolato sospeso PM 10	µg/m <sup>3</sup>	9,3	MAX 50 <sup>(1)</sup>		± 1,0	13/04/2026 - 17/04/2026
Particolato sospeso PM 10	µg totali	513	-		-	13/04/2026 - 17/04/2026
<b>Supporto:</b> Filtro (FV/FQ) per la determinazione del particolato in sospensione PM 2,5 (diametro 47 mm)						
Volume	m <sup>3</sup>	55,2	-	UNI EN 12341:2023 "escluso parte 5.1.1: apparecchiatura certificata"	-	01/04/2026 - 01/04/2026
Particolato sospeso PM 2,5	µg/m <sup>3</sup>	2,63	MAX 25 <sup>(1)</sup>		± 0,37	13/04/2026 - 17/04/2026
Particolato sospeso PM 2,5	µg totali	145	-		-	13/04/2026 - 17/04/2026
Il rapporto di prova non può essere riprodotto parzialmente, salvo approvazione scritta del Responsabile. I risultati del Rapporto di Prova si riferiscono solo al campione sottoposto a prova.						

<sup>(1)</sup> DLgs n°155 13/08/2010 SO GU n°216 15/09/2010. Il valore obiettivo è riferito al tenore totale di ciascun inquinante presente nella frazione PM10 del materiale particolato, calcolato come media su anno civile

L'incertezza di misura è espressa come incertezza estesa.

Se le concentrazioni rilevate risultano inferiori al limite di quantificazione, l'incertezza di misura non è riportata.

L'eventuale valore rilevato in grassetto indica un risultato che è oltre il valore limite di riferimento, senza tenere conto dell'incertezza di misura

"<" Se presente significa inferiore al limite di quantificazione; il numero che segue il simbolo "<" indica il limite di quantificazione definito dal laboratorio.

Quando le informazioni fornite dal cliente possono influire sulla validità dei risultati, il laboratorio ne declina la responsabilità. I dati del campionamento, espressamente dichiarati da chi ha eseguito il campionamento, sono stati utilizzati nell'elaborazione dell'espressione dei risultati. Qualunque scostamento rispetto al metodo di prova e relativo alle attività di laboratorio, viene comunicato al cliente tramite email per sua approvazione

Simone Di Capua

Environmental Technician



Marco Scarrone

Responsabile Environment & Safety Advisory



<b>EDISON NEXT ENVIRONMENT Srl</b> Via Acqui, 86 - 10098 Rivoli (TO) Tel. +39 011 9513 901 – Fax +39 011 9513 665 <a href="mailto:info_edisonnextenvironment@edison.it">info_edisonnextenvironment@edison.it</a> <a href="mailto:nextenvironment@pec.edison.it">nextenvironment@pec.edison.it</a> <a href="http://www.edisonnext.it">www.edisonnext.it</a> Capitale Sociale euro 1.000.000,00 i.v. Reg. Imprese - C.F. e P. IVA n. 11716780017 Direzione e coordinamento ex. Art. 2497 cc da parte di Edison SpA	Cliente: <b>PEDELOMBARDA NUOVA SOCIETA' CONSORTILE PER AZIONI</b> <b>VIA ADIGE, 19 - 20135 - MILANO</b>
--	---

<b>Sede operativa A</b> Via Acqui, 86 10098 Rivoli (TO) Tel. +39 011 9513 901 Fax +39 011 9513 665	<b>Sede operativa B</b> Via ex Aeroporto c/o Consorzio "Il Sole" – Lotto G1 80038 Pomigliano d'Arco (NA) <input checked="" type="checkbox"/> Tel. +39 081 3445075 Fax +39 081 3445071	Rapporto di Prova n° TR_26_01368_002/04	Rev. 00
		Data: 21/04/2026	
Pagina 1 di 1			

<b>N° Campione:</b>	26_01368_002_004	<b>Data ricevimento:</b>	13/04/2026
<b>Progetto:</b>	-	<b>Data fine prove:</b>	17/04/2026
<b>Data inizio prove:</b>	13/04/2026	<b>Verbale di campionamento N°:</b>	VC_26_01368_002
<b>Categoria merceologica:</b>	Supporti da campionamento aria		
<b>Prodotto / limiti di riferimento:</b>	DLgs n°155 13/08/2010 SO GU n° 216 15/09/2010		
<b>Quantità campione:</b>	2 Filtri		
<b>Codice punto di campionamento:</b>	PM_A2_polveri		
<b>Descrizione campione:</b>	Recettore PMA2		
<b>Luogo di prelievo:</b>	Via Carnia, 6 - Meda (MB) - Capannone		
<b>Metodo di campionamento:</b>	UNI EN 12341:2023 "escluso parte 5.1.1: apparecchiatura certificata"		
<b>Campionato da:</b>	Conedera Fabio - Edison Next Environment sede A		
<b>Data inizio campionamento:</b>	02/04/2026	<b>Ora:</b>	0:00
<b>Data fine campionamento:</b>	02/04/2026	<b>Ora:</b>	23:59
<b>Piano di campionamento:</b>	-		

Parametri determinati	Unità di misura	Valore rilevato	Valore limite	Metodo di prova	Incertezza di misura (K=2, p=95%)	Data inizio-fine prova
<b>Supporto:</b> Filtro (FV/FQ) per la determinazione del particolato in sospensione PM 10 (diametro 47 mm)						
Volume	m <sup>3</sup>	55,1	-	UNI EN 12341:2023 "escluso parte 5.1.1: apparecchiatura certificata"	-	02/04/2026 - 02/04/2026
Particolato sospeso PM 10	µg/m <sup>3</sup>	26,9	MAX 50 <sup>(1)</sup>		± 3,0	13/04/2026 - 17/04/2026
Particolato sospeso PM 10	µg totali	1486	-		-	13/04/2026 - 17/04/2026
<b>Supporto:</b> Filtro (FV/FQ) per la determinazione del particolato in sospensione PM 2,5 (diametro 47 mm)						
Volume	m <sup>3</sup>	55,2	-	UNI EN 12341:2023 "escluso parte 5.1.1: apparecchiatura certificata"	-	02/04/2026 - 02/04/2026
Particolato sospeso PM 2,5	µg/m <sup>3</sup>	12,2	MAX 25 <sup>(1)</sup>		± 1,7	13/04/2026 - 17/04/2026
Particolato sospeso PM 2,5	µg totali	676	-		-	13/04/2026 - 17/04/2026

Il rapporto di prova non può essere riprodotto parzialmente, salvo approvazione scritta del Responsabile.  
 I risultati del Rapporto di Prova si riferiscono solo al campione sottoposto a prova.

<sup>(1)</sup> DLgs n°155 13/08/2010 SO GU n°216 15/09/2010. Il valore obiettivo è riferito al tenore totale di ciascun inquinante presente nella frazione PM10 del materiale particolato, calcolato come media su anno civile

L'incertezza di misura è espressa come incertezza estesa.

Se le concentrazioni rilevate risultano inferiori al limite di quantificazione, l'incertezza di misura non è riportata.

L'eventuale valore rilevato in grassetto indica un risultato che è oltre il valore limite di riferimento, senza tenere conto dell'incertezza di misura

"<" Se presente significa inferiore al limite di quantificazione; il numero che segue il simbolo "<" indica il limite di quantificazione definito dal laboratorio.

Quando le informazioni fornite dal cliente possono influire sulla validità dei risultati, il laboratorio ne declina la responsabilità. I dati del campionamento, espressamente dichiarati da chi ha eseguito il campionamento, sono stati utilizzati nell'elaborazione dell'espressione dei risultati. Qualunque scostamento rispetto al metodo di prova e relativo alle attività di laboratorio, viene comunicato al cliente tramite email per sua approvazione

Simone Di Capua

Environmental Technician

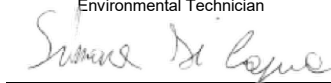

Marco Scarrone

Responsabile Environment & Safety Advisory



<p><b>EDISON NEXT ENVIRONMENT Srl</b> Via Acqui, 86 - 10098 Rivoli (TO) Tel. +39 011 9513 901 – Fax +39 011 9513 665 <a href="mailto:info_edisonnextenvironment@edison.it">info_edisonnextenvironment@edison.it</a> <a href="mailto:nextenvironment@pec.edison.it">nextenvironment@pec.edison.it</a> <a href="http://www.edisonnext.it">www.edisonnext.it</a> Capitale Sociale euro 1.000.000,00 i.v. Reg. Imprese - C.F. e P. IVA n. 11716780017 Direzione e coordinamento ex. Art. 2497 cc da parte di Edison SpA</p>	<p><b>Cliente:</b> <b>PEDELOMBARDA NUOVA SOCIETA' CONSORTILE PER AZIONI</b> <b>VIA ADIGE, 19 - 20135 - MILANO</b></p>
---	---

<p><b>Sede operativa A</b> Via Acqui, 86 10098 Rivoli (TO) Tel. +39 011 9513 901 Fax +39 011 9513 665</p>	<p><b>Sede operativa B</b> Via ex Aeroporto c/o Consorzio "Il Sole" – Lotto G1 80038 Pomigliano d'Arco (NA) <input checked="" type="checkbox"/> Tel. +39 081 3445075 Fax +39 081 3445071</p>	<p><b>Rapporto di Prova n°</b> TR_26_01368_002/05</p>	<p><b>Rev.</b> 00</p>
		<p><b>Data:</b> 21/04/2026</p>	
<p><b>Pagina</b> 1 di 1</p>			

<b>N° Campione:</b>	26_01368_002_005	<b>Data ricevimento:</b>	13/04/2026
<b>Progetto:</b>	-	<b>Data fine prove:</b>	17/04/2026
<b>Data inizio prove:</b>	13/04/2026	<b>Verbale di campionamento N°:</b>	VC_26_01368_002
<b>Categoria merceologica:</b>	Supporti da campionamento aria		
<b>Prodotto / limiti di riferimento:</b>	DLgs n°155 13/08/2010 SO GU n° 216 15/09/2010		
<b>Quantità campione:</b>	2 Filtri		
<b>Codice punto di campionamento:</b>	PM_A2_polveri		
<b>Descrizione campione:</b>	Recettore PMA2		
<b>Luogo di prelievo:</b>	Via Carnia, 6 - Meda (MB) - Capannone		
<b>Metodo di campionamento:</b>	UNI EN 12341:2023 "escluso parte 5.1.1: apparecchiatura certificata"		
<b>Campionato da:</b>	Conedera Fabio - Edison Next Environment sede A		
<b>Data inizio campionamento:</b>	03/04/2026	<b>Ora:</b>	0:00
<b>Data fine campionamento:</b>	03/04/2026	<b>Ora:</b>	23:59
<b>Piano di campionamento:</b>	-		

Parametri determinati	Unità di misura	Valore rilevato	Valore limite	Metodo di prova	Incertezza di misura (K=2, p=95%)	Data inizio-fine prova
<b>Supporto:</b> Filtro (FV/FQ) per la determinazione del particolato in sospensione PM 10 (diametro 47 mm)						
Volume	m <sup>3</sup>	55,1	-	UNI EN 12341:2023 "escluso parte 5.1.1: apparecchiatura certificata"	-	03/04/2026 - 03/04/2026
Particolato sospeso PM 10	µg/m <sup>3</sup>	24,0	MAX 50 <sup>(1)</sup>		± 2,6	13/04/2026 - 17/04/2026
Particolato sospeso PM 10	µg totali	1321	-		-	13/04/2026 - 17/04/2026
<b>Supporto:</b> Filtro (FV/FQ) per la determinazione del particolato in sospensione PM 2,5 (diametro 47 mm)						
Volume	m <sup>3</sup>	55,2	-	UNI EN 12341:2023 "escluso parte 5.1.1: apparecchiatura certificata"	-	03/04/2026 - 03/04/2026
Particolato sospeso PM 2,5	µg/m <sup>3</sup>	9,0	MAX 25 <sup>(1)</sup>		± 1,3	13/04/2026 - 17/04/2026
Particolato sospeso PM 2,5	µg totali	497	-		-	13/04/2026 - 17/04/2026

Il rapporto di prova non può essere riprodotto parzialmente, salvo approvazione scritta del Responsabile.  
I risultati del Rapporto di Prova si riferiscono solo al campione sottoposto a prova.

<sup>(1)</sup> DLgs n°155 13/08/2010 SO GU n°216 15/09/2010. Il valore obiettivo è riferito al tenore totale di ciascun inquinante presente nella frazione PM10 del materiale particolato, calcolato come media su anno civile

L'incertezza di misura è espressa come incertezza estesa.

Se le concentrazioni rilevate risultano inferiori al limite di quantificazione, l'incertezza di misura non è riportata.

L'eventuale valore rilevato in grassetto indica un risultato che è oltre il valore limite di riferimento, senza tenere conto dell'incertezza di misura

"<" Se presente significa inferiore al limite di quantificazione; il numero che segue il simbolo "<" indica il limite di quantificazione definito dal laboratorio.

Quando le informazioni fornite dal cliente possono influire sulla validità dei risultati, il laboratorio ne declina la responsabilità. I dati del campionamento, espressamente dichiarati da chi ha eseguito il campionamento, sono stati utilizzati nell'elaborazione dell'espressione dei risultati. Qualunque scostamento rispetto al metodo di prova e relativo alle attività di laboratorio, viene comunicato al cliente tramite email per sua approvazione

Simone Di Capua

Environmental Technician



Marco Scarrone

Responsabile Environment & Safety Advisory



<b>EDISON NEXT ENVIRONMENT Srl</b> Via Acqui, 86 - 10098 Rivoli (TO) Tel. +39 011 9513 901 – Fax +39 011 9513 665 <a href="mailto:info_edisonnextenvironment@edison.it">info_edisonnextenvironment@edison.it</a> <a href="mailto:nextenvironment@pec.edison.it">nextenvironment@pec.edison.it</a> <a href="http://www.edisonnext.it">www.edisonnext.it</a> Capitale Sociale euro 1.000.000,00 i.v. Reg. Imprese - C.F. e P. IVA n. 11716780017 Direzione e coordinamento ex. Art. 2497 cc da parte di Edison SpA	Cliente: <b>PEDELOMBARDA NUOVA SOCIETA' CONSORTILE PER AZIONI</b> <b>VIA ADIGE, 19 - 20135 - MILANO</b>
--	---

<b>Sede operativa A</b> Via Acqui, 86 10098 Rivoli (TO) Tel. +39 011 9513 901 Fax +39 011 9513 665	<b>Sede operativa B</b> Via ex Aeroporto c/o Consorzio "Il Sole" – Lotto G1 80038 Pomigliano d'Arco (NA) <input checked="" type="checkbox"/> Tel. +39 081 3445075 Fax +39 081 3445071	Rapporto di Prova n° TR_26_01368_002/06	Rev. 00
		Data: 21/04/2026	
Pagina 1 di 1			

<b>N° Campione:</b>	26_01368_002_006	<b>Data ricevimento:</b>	13/04/2026
<b>Progetto:</b>	-	<b>Data fine prove:</b>	17/04/2026
<b>Data inizio prove:</b>	13/04/2026	<b>Verbale di campionamento N°:</b>	VC_26_01368_002
<b>Categoria merceologica:</b>	Supporti da campionamento aria		
<b>Prodotto / limiti di riferimento:</b>	DLgs n°155 13/08/2010 SO GU n° 216 15/09/2010		
<b>Quantità campione:</b>	2 Filtri		
<b>Codice punto di campionamento:</b>	PM_A2_polveri		
<b>Descrizione campione:</b>	Recettore PMA2		
<b>Luogo di prelievo:</b>	Via Carnia, 6 - Meda (MB) - Capannone		
<b>Metodo di campionamento:</b>	UNI EN 12341:2023 "escluso parte 5.1.1: apparecchiatura certificata"		
<b>Campionato da:</b>	Conedera Fabio - Edison Next Environment sede A		
<b>Data inizio campionamento:</b>	04/04/2026	<b>Ora:</b>	0:00
<b>Data fine campionamento:</b>	04/04/2026	<b>Ora:</b>	23:59
<b>Piano di campionamento:</b>	-		

Parametri determinati	Unità di misura	Valore rilevato	Valore limite	Metodo di prova	Incertezza di misura (K=2, p=95%)	Data inizio-fine prova
<b>Supporto:</b> Filtro (FV/FQ) per la determinazione del particolato in sospensione PM 10 (diametro 47 mm)						
Volume	m <sup>3</sup>	55,1	-	UNI EN 12341:2023 "escluso parte 5.1.1: apparecchiatura certificata"	-	04/04/2026 - 04/04/2026
Particolato sospeso PM 10	µg/m <sup>3</sup>	29,3	MAX 50 <sup>(1)</sup>		± 3,2	13/04/2026 - 17/04/2026
Particolato sospeso PM 10	µg totali	1612	-		-	13/04/2026 - 17/04/2026
<b>Supporto:</b> Filtro (FV/FQ) per la determinazione del particolato in sospensione PM 2,5 (diametro 47 mm)						
Volume	m <sup>3</sup>	55,2	-	UNI EN 12341:2023 "escluso parte 5.1.1: apparecchiatura certificata"	-	04/04/2026 - 04/04/2026
Particolato sospeso PM 2,5	µg/m <sup>3</sup>	16,0	MAX 25 <sup>(1)</sup>		± 2,2	13/04/2026 - 17/04/2026
Particolato sospeso PM 2,5	µg totali	882	-		-	13/04/2026 - 17/04/2026

Il rapporto di prova non può essere riprodotto parzialmente, salvo approvazione scritta del Responsabile. I risultati del Rapporto di Prova si riferiscono solo al campione sottoposto a prova.

<sup>(1)</sup> DLgs n°155 13/08/2010 SO GU n°216 15/09/2010. Il valore obiettivo è riferito al tenore totale di ciascun inquinante presente nella frazione PM10 del materiale particolato, calcolato come media su anno civile

L'incertezza di misura è espressa come incertezza estesa.

Se le concentrazioni rilevate risultano inferiori al limite di quantificazione, l'incertezza di misura non è riportata.

L'eventuale valore rilevato in grassetto indica un risultato che è oltre il valore limite di riferimento, senza tenere conto dell'incertezza di misura

"<" Se presente significa inferiore al limite di quantificazione; il numero che segue il simbolo "<" indica il limite di quantificazione definito dal laboratorio.

Quando le informazioni fornite dal cliente possono influire sulla validità dei risultati, il laboratorio ne declina la responsabilità. I dati del campionamento, espressamente dichiarati da chi ha eseguito il campionamento, sono stati utilizzati nell'elaborazione dell'espressione dei risultati. Qualunque scostamento rispetto al metodo di prova e relativo alle attività di laboratorio, viene comunicato al cliente tramite email per sua approvazione

Simone Di Capua

Environmental Technician

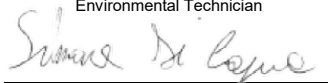

Marco Scarrone

Responsabile Environment & Safety Advisory



<b>EDISON NEXT ENVIRONMENT Srl</b> Via Acqui, 86 - 10098 Rivoli (TO) Tel. +39 011 9513 901 – Fax +39 011 9513 665 <a href="mailto:info_edisonnextenvironment@edison.it">info_edisonnextenvironment@edison.it</a> <a href="mailto:nextenvironment@pec.edison.it">nextenvironment@pec.edison.it</a> <a href="http://www.edisonnext.it">www.edisonnext.it</a> Capitale Sociale euro 1.000.000,00 i.v. Reg. Imprese - C.F. e P. IVA n. 11716780017 Direzione e coordinamento ex. Art. 2497 cc da parte di Edison SpA	Cliente: <b>PEDELOMBARDA NUOVA SOCIETA' CONSORTILE PER AZIONI</b> <b>VIA ADIGE, 19 - 20135 - MILANO</b>
--	---

<b>Sede operativa A</b> Via Acqui, 86 10098 Rivoli (TO) Tel. +39 011 9513 901 Fax +39 011 9513 665	<b>Sede operativa B</b> Via ex Aeroporto c/o Consorzio "Il Sole" – Lotto G1 80038 Pomigliano d'Arco (NA) <input checked="" type="checkbox"/> Tel. +39 081 3445075 Fax +39 081 3445071	Rapporto di Prova n° TR_26_01368_003/01	Rev. 00
		Data: 21/04/2026	
		Pagina 1 di 1	

<b>N° Campione:</b>	26_01368_003_001	<b>Data ricevimento:</b>	13/04/2026
<b>Progetto:</b>	-	<b>Data fine prove:</b>	17/04/2026
<b>Data inizio prove:</b>	13/04/2026	<b>Verbale di campionamento N°:</b>	VC_26_01368_003
<b>Categoria merceologica:</b>	Supporti da campionamento aria		
<b>Prodotto / limiti di riferimento:</b>	DLgs n°155 13/08/2010 SO GU n° 216 15/09/2010		
<b>Quantità campione:</b>	2 Filtri		
<b>Codice punto di campionamento:</b>	PM_A3_polveri		
<b>Descrizione campione:</b>	Recettore PMA3		
<b>Luogo di prelievo:</b>	Via Della Roggia, 69 - Seveso (MB)		
<b>Metodo di campionamento:</b>	UNI EN 12341:2023 "escluso parte 5.1.1: apparecchiatura certificata"		
<b>Campionato da:</b>	Conedera Fabio - Edison Next Environment sede A		
<b>Data inizio campionamento:</b>	30/03/2026	<b>Ora:</b>	0:00
<b>Data fine campionamento:</b>	30/03/2026	<b>Ora:</b>	23:59
<b>Piano di campionamento:</b>	-		

Parametri determinati	Unità di misura	Valore rilevato	Valore limite	Metodo di prova	Incertezza di misura (K=2, p=95%)	Data inizio-fine prova
<b>Supporto:</b> Filtro (FV/FQ) per la determinazione del particolato in sospensione PM 10 (diametro 47 mm)						
Volume	m <sup>3</sup>	55,0	-	UNI EN 12341:2023 "escluso parte 5.1.1: apparecchiatura certificata"	-	30/03/2026 - 30/03/2026
Particolato sospeso PM 10	µg/m <sup>3</sup>	11,8	MAX 50 <sup>(1)</sup>		± 1,3	13/04/2026 - 17/04/2026
Particolato sospeso PM 10	µg totali	650	-		-	13/04/2026 - 17/04/2026
<b>Supporto:</b> Filtro (FV/FQ) per la determinazione del particolato in sospensione PM 2,5 (diametro 47 mm)						
Volume	m <sup>3</sup>	55,0	-	UNI EN 12341:2023 "escluso parte 5.1.1: apparecchiatura certificata"	-	30/03/2026 - 30/03/2026
Particolato sospeso PM 2,5	µg/m <sup>3</sup>	3,50	MAX 25 <sup>(1)</sup>		± 0,49	13/04/2026 - 17/04/2026
Particolato sospeso PM 2,5	µg totali	192	-		-	13/04/2026 - 17/04/2026

Il rapporto di prova non può essere riprodotto parzialmente, salvo approvazione scritta del Responsabile.  
 I risultati del Rapporto di Prova si riferiscono solo al campione sottoposto a prova.

<sup>(1)</sup> DLgs n°155 13/08/2010 SO GU n°216 15/09/2010. Il valore obiettivo è riferito al tenore totale di ciascun inquinante presente nella frazione PM10 del materiale particolato, calcolato come media su anno civile

L'incertezza di misura è espressa come incertezza estesa.

Se le concentrazioni rilevate risultano inferiori al limite di quantificazione, l'incertezza di misura non è riportata.

L'eventuale valore rilevato in grassetto indica un risultato che è oltre il valore limite di riferimento, senza tenere conto dell'incertezza di misura

"<" Se presente significa inferiore al limite di quantificazione; il numero che segue il simbolo "<" indica il limite di quantificazione definito dal laboratorio.

Quando le informazioni fornite dal cliente possono influire sulla validità dei risultati, il laboratorio ne declina la responsabilità. I dati del campionamento, espressamente dichiarati da chi ha eseguito il campionamento, sono stati utilizzati nell'elaborazione dell'espressione dei risultati. Qualunque scostamento rispetto al metodo di prova e relativo alle attività di laboratorio, viene comunicato al cliente tramite email per sua approvazione

Simone Di Capua

Environmental Technician



Marco Scarrone

Responsabile Environment & Safety Advisory

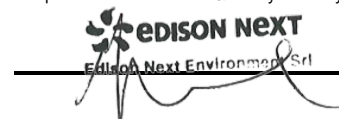

<b>EDISON NEXT ENVIRONMENT Srl</b> Via Acqui, 86 - 10098 Rivoli (TO) Tel. +39 011 9513 901 – Fax +39 011 9513 665 <a href="mailto:info_edisonnextenvironment@edison.it">info_edisonnextenvironment@edison.it</a> <a href="mailto:nextenvironment@pec.edison.it">nextenvironment@pec.edison.it</a> <a href="http://www.edisonnext.it">www.edisonnext.it</a> Capitale Sociale euro 1.000.000,00 i.v. Reg. Imprese - C.F. e P. IVA n. 11716780017 Direzione e coordinamento ex. Art. 2497 cc da parte di Edison SpA	Cliente: <b>PEDELOMBARDA NUOVA SOCIETA' CONSORTILE PER AZIONI</b> <b>VIA ADIGE, 19 - 20135 - MILANO</b>
--	---

<b>Sede operativa A</b> Via Acqui, 86 10098 Rivoli (TO) Tel. +39 011 9513 901 Fax +39 011 9513 665	<b>Sede operativa B</b> Via ex Aeroporto c/o Consorzio "Il Sole" – Lotto G1 80038 Pomigliano d'Arco (NA) <input checked="" type="checkbox"/> Tel. +39 081 3445075 Fax +39 081 3445071	Rapporto di Prova n° TR_26_01368_003/02	Rev. 00
		Data: 21/04/2026	
Pagina 1 di 1			

<b>N° Campione:</b>	26_01368_003_002	<b>Data ricevimento:</b>	13/04/2026
<b>Progetto:</b>	-	<b>Data fine prove:</b>	17/04/2026
<b>Data inizio prove:</b>	13/04/2026	<b>Verbale di campionamento N°:</b>	VC_26_01368_003
<b>Categoria merceologica:</b>	Supporti da campionamento aria		
<b>Prodotto / limiti di riferimento:</b>	DLgs n°155 13/08/2010 SO GU n° 216 15/09/2010		
<b>Quantità campione:</b>	2 Filtri		
<b>Codice punto di campionamento:</b>	PM_A3_polveri		
<b>Descrizione campione:</b>	Recettore PMA3		
<b>Luogo di prelievo:</b>	Via Della Roggia, 69 - Seveso (MB)		
<b>Metodo di campionamento:</b>	UNI EN 12341:2023 "escluso parte 5.1.1: apparecchiatura certificata"		
<b>Campionato da:</b>	Conedera Fabio - Edison Next Environment sede A		
<b>Data inizio campionamento:</b>	31/03/2026	<b>Ora:</b>	0:00
<b>Data fine campionamento:</b>	31/03/2026	<b>Ora:</b>	23:59
<b>Piano di campionamento:</b>	-		

Parametri determinati	Unità di misura	Valore rilevato	Valore limite	Metodo di prova	Incertezza di misura (K=2, p=95%)	Data inizio-fine prova
<b>Supporto:</b> Filtro (FV/FQ) per la determinazione del particolato in sospensione PM 10 (diametro 47 mm)						
Volume	m <sup>3</sup>	55,0	-	UNI EN 12341:2023 "escluso parte 5.1.1: apparecchiatura certificata"	-	31/03/2026 - 31/03/2026
Particolato sospeso PM 10	µg/m <sup>3</sup>	10,6	MAX 50 <sup>(1)</sup>		± 1,2	13/04/2026 - 17/04/2026
Particolato sospeso PM 10	µg totali	584	-		-	13/04/2026 - 17/04/2026
<b>Supporto:</b> Filtro (FV/FQ) per la determinazione del particolato in sospensione PM 2,5 (diametro 47 mm)						
Volume	m <sup>3</sup>	55,0	-	UNI EN 12341:2023 "escluso parte 5.1.1: apparecchiatura certificata"	-	31/03/2026 - 31/03/2026
Particolato sospeso PM 2,5	µg/m <sup>3</sup>	4,03	MAX 25 <sup>(1)</sup>		± 0,56	13/04/2026 - 17/04/2026
Particolato sospeso PM 2,5	µg totali	221	-		-	13/04/2026 - 17/04/2026
Il rapporto di prova non può essere riprodotto parzialmente, salvo approvazione scritta del Responsabile. I risultati del Rapporto di Prova si riferiscono solo al campione sottoposto a prova.						

<sup>(1)</sup> DLgs n°155 13/08/2010 SO GU n°216 15/09/2010. Il valore obiettivo è riferito al tenore totale di ciascun inquinante presente nella frazione PM10 del materiale particolato, calcolato come media su anno civile

L'incertezza di misura è espressa come incertezza estesa.

Se le concentrazioni rilevate risultano inferiori al limite di quantificazione, l'incertezza di misura non è riportata.

L'eventuale valore rilevato in grassetto indica un risultato che è oltre il valore limite di riferimento, senza tenere conto dell'incertezza di misura

"<" Se presente significa inferiore al limite di quantificazione; il numero che segue il simbolo "<" indica il limite di quantificazione definito dal laboratorio.

Quando le informazioni fornite dal cliente possono influire sulla validità dei risultati, il laboratorio ne declina la responsabilità. I dati del campionamento, espressamente dichiarati da chi ha eseguito il campionamento, sono stati utilizzati nell'elaborazione dell'espressione dei risultati. Qualunque scostamento rispetto al metodo di prova e relativo alle attività di laboratorio, viene comunicato al cliente tramite email per sua approvazione

Simone Di Capua

Environmental Technician

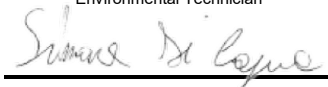

Marco Scarrone

Responsabile Environment & Safety Advisory



<p><b>EDISON NEXT ENVIRONMENT Srl</b> Via Acqui, 86 - 10098 Rivoli (TO) Tel. +39 011 9513 901 – Fax +39 011 9513 665 <a href="mailto:info_edisonnextenvironment@edison.it">info_edisonnextenvironment@edison.it</a> <a href="mailto:nextenvironment@pec.edison.it">nextenvironment@pec.edison.it</a> <a href="http://www.edisonnext.it">www.edisonnext.it</a> Capitale Sociale euro 1.000.000,00 i.v. Reg. Imprese - C.F. e P. IVA n. 11716780017 Direzione e coordinamento ex. Art. 2497 cc da parte di Edison SpA</p>	<p><b>Cliente:</b> <b>PEDELOMBARDA NUOVA SOCIETA' CONSORTILE PER AZIONI</b> <b>VIA ADIGE, 19 - 20135 - MILANO</b></p>
---	---

<p><b>Sede operativa A</b> Via Acqui, 86 10098 Rivoli (TO) Tel. +39 011 9513 901 Fax +39 011 9513 665</p>	<p><b>Sede operativa B</b> Via ex Aeroporto c/o Consorzio "Il Sole" – Lotto G1 80038 Pomigliano d'Arco (NA) <input checked="" type="checkbox"/> Tel. +39 081 3445075 Fax +39 081 3445071</p>	<p><b>Rapporto di Prova n°</b> TR_26_01368_003/03</p>	<p><b>Rev.</b> 00</p>
		<p><b>Data:</b> 21/04/2026</p>	
<p><b>Pagina</b> 1 di 1</p>			

<b>N° Campione:</b>	26_01368_003_003	<b>Data ricevimento:</b>	13/04/2026
<b>Progetto:</b>	-	<b>Data fine prove:</b>	17/04/2026
<b>Data inizio prove:</b>	13/04/2026	<b>Verbale di campionamento N°:</b>	VC_26_01368_003
<b>Categoria merceologica:</b>	Supporti da campionamento aria		
<b>Prodotto / limiti di riferimento:</b>	DLgs n°155 13/08/2010 SO GU n° 216 15/09/2010		
<b>Quantità campione:</b>	2 Filtri		
<b>Codice punto di campionamento:</b>	PM_A3_polveri		
<b>Descrizione campione:</b>	Recettore PMA3		
<b>Luogo di prelievo:</b>	Via Della Roggia, 69 - Seveso (MB)		
<b>Metodo di campionamento:</b>	UNI EN 12341:2023 "escluso parte 5.1.1: apparecchiatura certificata"		
<b>Campionato da:</b>	Conedera Fabio - Edison Next Environment sede A		
<b>Data inizio campionamento:</b>	01/04/2026	<b>Ora:</b>	0:00
<b>Data fine campionamento:</b>	01/04/2026	<b>Ora:</b>	23:59
<b>Piano di campionamento:</b>	-		

Parametri determinati	Unità di misura	Valore rilevato	Valore limite	Metodo di prova	Incertezza di misura (K=2, p=95%)	Data inizio-fine prova
<b>Supporto:</b> Filtro (FV/FQ) per la determinazione del particolato in sospensione PM 10 (diametro 47 mm)						
Volume	m <sup>3</sup>	55,0	-	UNI EN 12341:2023 "escluso parte 5.1.1: apparecchiatura certificata"	-	01/04/2026 - 01/04/2026
Particolato sospeso PM 10	µg/m <sup>3</sup>	12,3	MAX 50 <sup>(1)</sup>		± 1,4	13/04/2026 - 17/04/2026
Particolato sospeso PM 10	µg totali	678	-		-	13/04/2026 - 17/04/2026
<b>Supporto:</b> Filtro (FV/FQ) per la determinazione del particolato in sospensione PM 2,5 (diametro 47 mm)						
Volume	m <sup>3</sup>	55,0	-	UNI EN 12341:2023 "escluso parte 5.1.1: apparecchiatura certificata"	-	01/04/2026 - 01/04/2026
Particolato sospeso PM 2,5	µg/m <sup>3</sup>	4,87	MAX 25 <sup>(1)</sup>		± 0,68	13/04/2026 - 17/04/2026
Particolato sospeso PM 2,5	µg totali	268	-		-	13/04/2026 - 17/04/2026
<p>Il rapporto di prova non può essere riprodotto parzialmente, salvo approvazione scritta del Responsabile. I risultati del Rapporto di Prova si riferiscono solo al campione sottoposto a prova.</p>						

<sup>(1)</sup> DLgs n°155 13/08/2010 SO GU n°216 15/09/2010. Il valore obiettivo è riferito al tenore totale di ciascun inquinante presente nella frazione PM10 del materiale particolato, calcolato come media su anno civile

L'incertezza di misura è espressa come incertezza estesa.

Se le concentrazioni rilevate risultano inferiori al limite di quantificazione, l'incertezza di misura non è riportata.

L'eventuale valore rilevato in grassetto indica un risultato che è oltre il valore limite di riferimento, senza tenere conto dell'incertezza di misura

"<" Se presente significa inferiore al limite di quantificazione; il numero che segue il simbolo "<" indica il limite di quantificazione definito dal laboratorio.

Quando le informazioni fornite dal cliente possono influire sulla validità dei risultati, il laboratorio ne declina la responsabilità. I dati del campionamento, espressamente dichiarati da chi ha eseguito il campionamento, sono stati utilizzati nell'elaborazione dell'espressione dei risultati. Qualunque scostamento rispetto al metodo di prova e relativo alle attività di laboratorio, viene comunicato al cliente tramite email per sua approvazione

Simone Di Capua

Environmental Technician

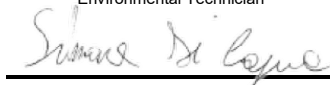

Marco Scarrone

Responsabile Environment & Safety Advisory

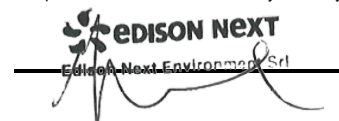

<p><b>EDISON NEXT ENVIRONMENT Srl</b> Via Acqui, 86 - 10098 Rivoli (TO) Tel. +39 011 9513 901 – Fax +39 011 9513 665 <a href="mailto:info_edisonnextenvironment@edison.it">info_edisonnextenvironment@edison.it</a> <a href="mailto:nextenvironment@pec.edison.it">nextenvironment@pec.edison.it</a> <a href="http://www.edisonnext.it">www.edisonnext.it</a> Capitale Sociale euro 1.000.000,00 i.v. Reg. Imprese - C.F. e P. IVA n. 11716780017 Direzione e coordinamento ex. Art. 2497 cc da parte di Edison SpA</p>	<p><b>Cliente:</b> <b>PEDELOMBARDA NUOVA SOCIETA' CONSORTILE PER AZIONI</b> <b>VIA ADIGE, 19 - 20135 - MILANO</b></p>
---	---

<p><b>Sede operativa A</b> Via Acqui, 86 10098 Rivoli (TO) Tel. +39 011 9513 901 Fax +39 011 9513 665</p>	<p><b>Sede operativa B</b> Via ex Aeroporto c/o Consorzio "Il Sole" – Lotto G1 80038 Pomigliano d'Arco (NA) <input checked="" type="checkbox"/> Tel. +39 081 3445075 Fax +39 081 3445071</p>	<p><b>Rapporto di Prova n°</b> TR_26_01368_003/04</p>	<p><b>Rev.</b> 00</p>
		<p><b>Data:</b> 21/04/2026</p>	
<p><b>Pagina</b> 1 di 1</p>			

<b>N° Campione:</b>	26_01368_003_004	<b>Data ricevimento:</b>	13/04/2026
<b>Progetto:</b>	-	<b>Data fine prove:</b>	17/04/2026
<b>Data inizio prove:</b>	13/04/2026	<b>Verbale di campionamento N°:</b>	VC_26_01368_003
<b>Categoria merceologica:</b>	Supporti da campionamento aria		
<b>Prodotto / limiti di riferimento:</b>	DLgs n°155 13/08/2010 SO GU n° 216 15/09/2010		
<b>Quantità campione:</b>	2 Filtri		
<b>Codice punto di campionamento:</b>	PM_A3_polveri		
<b>Descrizione campione:</b>	Recettore PMA3		
<b>Luogo di prelievo:</b>	Via Della Roggia, 69 - Seveso (MB)		
<b>Metodo di campionamento:</b>	UNI EN 12341:2023 "escluso parte 5.1.1: apparecchiatura certificata"		
<b>Campionato da:</b>	Conedera Fabio - Edison Next Environment sede A		
<b>Data inizio campionamento:</b>	02/04/2026	<b>Ora:</b>	0:00
<b>Data fine campionamento:</b>	02/04/2026	<b>Ora:</b>	23:59
<b>Piano di campionamento:</b>	-		

Parametri determinati	Unità di misura	Valore rilevato	Valore limite	Metodo di prova	Incertezza di misura (K=2, p=95%)	Data inizio-fine prova
<b>Supporto:</b> Filtro (FV/FQ) per la determinazione del particolato in sospensione PM 10 (diametro 47 mm)						
Volume	m <sup>3</sup>	55,0	-	UNI EN 12341:2023 "escluso parte 5.1.1: apparecchiatura certificata"	-	02/04/2026 - 02/04/2026
Particolato sospeso PM 10	µg/m <sup>3</sup>	30,4	MAX 50 <sup>(1)</sup>		± 3,3	13/04/2026 - 17/04/2026
Particolato sospeso PM 10	µg totali	1672	-		-	13/04/2026 - 17/04/2026
<b>Supporto:</b> Filtro (FV/FQ) per la determinazione del particolato in sospensione PM 2,5 (diametro 47 mm)						
Volume	m <sup>3</sup>	55,0	-	UNI EN 12341:2023 "escluso parte 5.1.1: apparecchiatura certificata"	-	02/04/2026 - 02/04/2026
Particolato sospeso PM 2,5	µg/m <sup>3</sup>	12,8	MAX 25 <sup>(1)</sup>		± 1,8	13/04/2026 - 17/04/2026
Particolato sospeso PM 2,5	µg totali	706	-		-	13/04/2026 - 17/04/2026
<p>Il rapporto di prova non può essere riprodotto parzialmente, salvo approvazione scritta del Responsabile. I risultati del Rapporto di Prova si riferiscono solo al campione sottoposto a prova.</p>						

<sup>(1)</sup> DLgs n°155 13/08/2010 SO GU n°216 15/09/2010. Il valore obiettivo è riferito al tenore totale di ciascun inquinante presente nella frazione PM10 del materiale particolato, calcolato come media su anno civile

L'incertezza di misura è espressa come incertezza estesa.

Se le concentrazioni rilevate risultano inferiori al limite di quantificazione, l'incertezza di misura non è riportata.

L'eventuale valore rilevato in grassetto indica un risultato che è oltre il valore limite di riferimento, senza tenere conto dell'incertezza di misura

"<" Se presente significa inferiore al limite di quantificazione; il numero che segue il simbolo "<" indica il limite di quantificazione definito dal laboratorio.

Quando le informazioni fornite dal cliente possono influire sulla validità dei risultati, il laboratorio ne declina la responsabilità. I dati del campionamento, espressamente dichiarati da chi ha eseguito il campionamento, sono stati utilizzati nell'elaborazione dell'espressione dei risultati. Qualunque scostamento rispetto al metodo di prova e relativo alle attività di laboratorio, viene comunicato al cliente tramite email per sua approvazione

Simone Di Capua

Environmental Technician



Marco Scarrone

Responsabile Environment & Safety Advisory



<p><b>EDISON NEXT ENVIRONMENT Srl</b> Via Acqui, 86 - 10098 Rivoli (TO) Tel. +39 011 9513 901 – Fax +39 011 9513 665 <a href="mailto:info_edisonnextenvironment@edison.it">info_edisonnextenvironment@edison.it</a> <a href="mailto:nextenvironment@pec.edison.it">nextenvironment@pec.edison.it</a> <a href="http://www.edisonnext.it">www.edisonnext.it</a> Capitale Sociale euro 1.000.000,00 i.v. Reg. Imprese - C.F. e P. IVA n. 11716780017 Direzione e coordinamento ex. Art. 2497 cc da parte di Edison SpA</p>	<p><b>Cliente:</b> <b>PEDELOMBARDA NUOVA SOCIETA' CONSORTILE PER AZIONI</b> <b>VIA ADIGE, 19 - 20135 - MILANO</b></p>
---	---

<p><b>Sede operativa A</b> Via Acqui, 86 10098 Rivoli (TO) Tel. +39 011 9513 901 Fax +39 011 9513 665</p>	<p><b>Sede operativa B</b> Via ex Aeroporto c/o Consorzio "Il Sole" – Lotto G1 80038 Pomigliano d'Arco (NA) <input checked="" type="checkbox"/> Tel. +39 081 3445075 Fax +39 081 3445071</p>	<p><b>Rapporto di Prova n°</b> TR_26_01368_003/05</p>	<p><b>Rev.</b> 00</p>
		<p><b>Data:</b> 21/04/2026</p>	
<p><b>Pagina</b> 1 di 1</p>			

<b>N° Campione:</b> 26_01368_003_005	<b>Data ricevimento:</b> 13/04/2026
<b>Progetto:</b> -	
<b>Data inizio prove:</b> 13/04/2026	<b>Data fine prove:</b> 17/04/2026
<b>Categoria merceologica:</b> Supporti da campionamento aria	<b>Verbale di campionamento N°:</b> VC_26_01368_003
<b>Prodotto / limiti di riferimento:</b> DLgs n°155 13/08/2010 SO GU n° 216 15/09/2010	
<b>Quantità campione:</b> 2 Filtri	
<b>Codice punto di campionamento:</b> PM_A3_polveri	
<b>Descrizione campione:</b> Recettore PMA3	
<b>Luogo di prelievo:</b> Via Della Roggia, 69 - Seveso (MB)	
<b>Metodo di campionamento:</b> UNI EN 12341:2023 "escluso parte 5.1.1: apparecchiatura certificata"	
<b>Campionato da:</b> Conedera Fabio - Edison Next Environment sede A	
<b>Data inizio campionamento:</b> 03/04/2026	<b>Ora:</b> 0:00
<b>Data fine campionamento:</b> 03/04/2026	<b>Ora:</b> 23:59
<b>Piano di campionamento:</b> -	

Parametri determinati	Unità di misura	Valore rilevato	Valore limite	Metodo di prova	Incertezza di misura (K=2, p=95%)	Data inizio-fine prova
<b>Supporto:</b> Filtro (FV/FQ) per la determinazione del particolato in sospensione PM 10 (diametro 47 mm)						
Volume	m <sup>3</sup>	55,0	-	UNI EN 12341:2023 "escluso parte 5.1.1: apparecchiatura certificata"	-	03/04/2026 - 03/04/2026
Particolato sospeso PM 10	µg/m <sup>3</sup>	24,0	MAX 50 <sup>(1)</sup>		± 2,6	13/04/2026 - 17/04/2026
Particolato sospeso PM 10	µg totali	1322	-		-	13/04/2026 - 17/04/2026
<b>Supporto:</b> Filtro (FV/FQ) per la determinazione del particolato in sospensione PM 2,5 (diametro 47 mm)						
Volume	m <sup>3</sup>	55,0	-	UNI EN 12341:2023 "escluso parte 5.1.1: apparecchiatura certificata"	-	03/04/2026 - 03/04/2026
Particolato sospeso PM 2,5	µg/m <sup>3</sup>	11,2	MAX 25 <sup>(1)</sup>		± 1,6	13/04/2026 - 17/04/2026
Particolato sospeso PM 2,5	µg totali	617	-		-	13/04/2026 - 17/04/2026
<p>Il rapporto di prova non può essere riprodotto parzialmente, salvo approvazione scritta del Responsabile. I risultati del Rapporto di Prova si riferiscono solo al campione sottoposto a prova.</p>						

<sup>(1)</sup> DLgs n°155 13/08/2010 SO GU n°216 15/09/2010. Il valore obiettivo è riferito al tenore totale di ciascun inquinante presente nella frazione PM10 del materiale particolato, calcolato come media su anno civile

L'incertezza di misura è espressa come incertezza estesa.

Se le concentrazioni rilevate risultano inferiori al limite di quantificazione, l'incertezza di misura non è riportata.

L'eventuale valore rilevato in grassetto indica un risultato che è oltre il valore limite di riferimento, senza tenere conto dell'incertezza di misura

"<" Se presente significa inferiore al limite di quantificazione; il numero che segue il simbolo "<" indica il limite di quantificazione definito dal laboratorio.

Quando le informazioni fornite dal cliente possono influire sulla validità dei risultati, il laboratorio ne declina la responsabilità. I dati del campionamento, espressamente dichiarati da chi ha eseguito il campionamento, sono stati utilizzati nell'elaborazione dell'espressione dei risultati. Qualunque scostamento rispetto al metodo di prova e relativo alle attività di laboratorio, viene comunicato al cliente tramite email per sua approvazione

Simone Di Capua

Environmental Technician

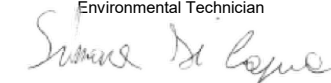

Marco Scarrone

Responsabile Environment & Safety Advisory



<p><b>EDISON NEXT ENVIRONMENT Srl</b> Via Acqui, 86 - 10098 Rivoli (TO) Tel. +39 011 9513 901 – Fax +39 011 9513 665 <a href="mailto:info_edisonnextenvironment@edison.it">info_edisonnextenvironment@edison.it</a> <a href="mailto:nextenvironment@pec.edison.it">nextenvironment@pec.edison.it</a> <a href="http://www.edisonnext.it">www.edisonnext.it</a> Capitale Sociale euro 1.000.000,00 i.v. Reg. Imprese - C.F. e P. IVA n. 11716780017 Direzione e coordinamento ex. Art. 2497 cc da parte di Edison SpA</p>	<p><b>Cliente:</b> <b>PEDELOMBARDA NUOVA SOCIETA' CONSORTILE PER AZIONI</b> <b>VIA ADIGE, 19 - 20135 - MILANO</b></p>
---	---

<p><b>Sede operativa A</b> Via Acqui, 86 10098 Rivoli (TO) Tel. +39 011 9513 901 Fax +39 011 9513 665</p>	<p><b>Sede operativa B</b> Via ex Aeroporto c/o Consorzio "Il Sole" – Lotto G1 80038 Pomigliano d'Arco (NA) <input checked="" type="checkbox"/> Tel. +39 081 3445075 Fax +39 081 3445071</p>	<p><b>Rapporto di Prova n°</b> TR_26_01368_003/06</p>	<p><b>Rev.</b> 00</p>
		<p><b>Data:</b> 21/04/2026</p>	
		<p><b>Pagina</b> 1 di 1</p>	

<b>N° Campione:</b>	26_01368_003_006	<b>Data ricevimento:</b>	13/04/2026
<b>Progetto:</b>	-	<b>Data fine prove:</b>	17/04/2026
<b>Data inizio prove:</b>	13/04/2026	<b>Verbale di campionamento N°:</b>	VC_26_01368_003
<b>Categoria merceologica:</b>	Supporti da campionamento aria		
<b>Prodotto / limiti di riferimento:</b>	DLgs n°155 13/08/2010 SO GU n° 216 15/09/2010		
<b>Quantità campione:</b>	2 Filtri		
<b>Codice punto di campionamento:</b>	PM_A3_polveri		
<b>Descrizione campione:</b>	Recettore PMA3		
<b>Luogo di prelievo:</b>	Via Della Roggia, 69 - Seveso (MB)		
<b>Metodo di campionamento:</b>	UNI EN 12341:2023 "escluso parte 5.1.1: apparecchiatura certificata"		
<b>Campionato da:</b>	Conedera Fabio - Edison Next Environment sede A		
<b>Data inizio campionamento:</b>	04/04/2026	<b>Ora:</b>	0:00
<b>Data fine campionamento:</b>	04/04/2026	<b>Ora:</b>	23:59
<b>Piano di campionamento:</b>	-		

Parametri determinati	Unità di misura	Valore rilevato	Valore limite	Metodo di prova	Incertezza di misura (K=2, p=95%)	Data inizio-fine prova
<b>Supporto:</b> Filtro (FV/FQ) per la determinazione del particolato in sospensione PM 10 (diametro 47 mm)						
Volume	m <sup>3</sup>	55,0	-	UNI EN 12341:2023 "escluso parte 5.1.1: apparecchiatura certificata"	-	04/04/2026 - 04/04/2026
Particolato sospeso PM 10	µg/m <sup>3</sup>	33,4	MAX 50 <sup>(1)</sup>		± 3,7	13/04/2026 - 17/04/2026
Particolato sospeso PM 10	µg totali	1835	-		-	13/04/2026 - 17/04/2026
<b>Supporto:</b> Filtro (FV/FQ) per la determinazione del particolato in sospensione PM 2,5 (diametro 47 mm)						
Volume	m <sup>3</sup>	55,0	-	UNI EN 12341:2023 "escluso parte 5.1.1: apparecchiatura certificata"	-	04/04/2026 - 04/04/2026
Particolato sospeso PM 2,5	µg/m <sup>3</sup>	17,7	MAX 25 <sup>(1)</sup>		± 2,5	13/04/2026 - 17/04/2026
Particolato sospeso PM 2,5	µg totali	973	-		-	13/04/2026 - 17/04/2026
Il rapporto di prova non può essere riprodotto parzialmente, salvo approvazione scritta del Responsabile. I risultati del Rapporto di Prova si riferiscono solo al campione sottoposto a prova.						

<sup>(1)</sup> DLgs n°155 13/08/2010 SO GU n°216 15/09/2010. Il valore obiettivo è riferito al tenore totale di ciascun inquinante presente nella frazione PM10 del materiale particolato, calcolato come media su anno civile

L'incertezza di misura è espressa come incertezza estesa.

Se le concentrazioni rilevate risultano inferiori al limite di quantificazione, l'incertezza di misura non è riportata.

L'eventuale valore rilevato in grassetto indica un risultato che è oltre il valore limite di riferimento, senza tenere conto dell'incertezza di misura

"<" Se presente significa inferiore al limite di quantificazione; il numero che segue il simbolo "<" indica il limite di quantificazione definito dal laboratorio.

Quando le informazioni fornite dal cliente possono influire sulla validità dei risultati, il laboratorio ne declina la responsabilità. I dati del campionamento, espressamente dichiarati da chi ha eseguito il campionamento, sono stati utilizzati nell'elaborazione dell'espressione dei risultati. Qualunque scostamento rispetto al metodo di prova e relativo alle attività di laboratorio, viene comunicato al cliente tramite email per sua approvazione

Simone Di Capua

Environmental Technician



Marco Scarrone

Responsabile Environment & Safety Advisory



<b>EDISON NEXT ENVIRONMENT Srl</b> Via Acqui, 86 - 10098 Rivoli (TO) Tel. +39 011 9513 901 – Fax +39 011 9513 665 <a href="mailto:info_edisonnextenvironment@edison.it">info_edisonnextenvironment@edison.it</a> <a href="mailto:nextenvironment@pec.edison.it">nextenvironment@pec.edison.it</a> <a href="http://www.edisonnext.it">www.edisonnext.it</a> Capitale Sociale euro 1.000.000,00 i.v. Reg. Imprese - C.F. e P. IVA n. 11716780017 Direzione e coordinamento ex. Art. 2497 cc da parte di Edison SpA	Cliente: <b>PEDELOMBARDA NUOVA SOCIETA' CONSORTILE PER AZIONI</b> <b>VIA ADIGE, 19 - 20135 - MILANO</b>
--	---

<b>Sede operativa A</b> Via Acqui, 86 10098 Rivoli (TO) Tel. +39 011 9513 901 Fax +39 011 9513 665	<b>Sede operativa B</b> Via ex Aeroporto c/o Consorzio "Il Sole" – Lotto G1 80038 Pomigliano d'Arco (NA) <input checked="" type="checkbox"/> Tel. +39 081 3445075 Fax +39 081 3445071	Rapporto di Prova n° TR_26_01368_004/01	Rev. 00
		Data: 21/04/2026	
		Pagina 1 di 1	

<b>N° Campione:</b>	26_01368_004_001	<b>Data ricevimento:</b>	13/04/2026
<b>Progetto:</b>	-	<b>Data fine prove:</b>	17/04/2026
<b>Data inizio prove:</b>	13/04/2026	<b>Verbale di campionamento N°:</b>	VC_26_01368_004
<b>Categoria merceologica:</b>	Supporti da campionamento aria		
<b>Prodotto / limiti di riferimento:</b>	DLgs n°155 13/08/2010 SO GU n° 216 15/09/2010		
<b>Quantità campione:</b>	2 Filtri		
<b>Codice punto di campionamento:</b>	PM_A4_polveri		
<b>Descrizione campione:</b>	Recettore PMA4		
<b>Luogo di prelievo:</b>	Via del Tramonto, 26 - Seveso (MB)		
<b>Metodo di campionamento:</b>	UNI EN 12341:2023 "escluso parte 5.1.1: apparecchiatura certificata"		
<b>Campionato da:</b>	Conedera Fabio - Edison Next Environment sede A		
<b>Data inizio campionamento:</b>	30/03/2026	<b>Ora:</b>	0:00
<b>Data fine campionamento:</b>	30/03/2026	<b>Ora:</b>	23:59
<b>Piano di campionamento:</b>	-		

Parametri determinati	Unità di misura	Valore rilevato	Valore limite	Metodo di prova	Incertezza di misura (K=2, p=95%)	Data inizio-fine prova
<b>Supporto:</b> Filtro (FV/FQ) per la determinazione del particolato in sospensione PM 10 (diametro 47 mm)						
Volume	m <sup>3</sup>	55,0	-	UNI EN 12341:2023 "escluso parte 5.1.1: apparecchiatura certificata"	-	30/03/2026 - 30/03/2026
Particolato sospeso PM 10	µg/m <sup>3</sup>	10,8	MAX 50 <sup>(1)</sup>		± 1,2	13/04/2026 - 17/04/2026
Particolato sospeso PM 10	µg totali	592	-		-	13/04/2026 - 17/04/2026
<b>Supporto:</b> Filtro (FV/FQ) per la determinazione del particolato in sospensione PM 2,5 (diametro 47 mm)						
Volume	m <sup>3</sup>	55,0	-	UNI EN 12341:2023 "escluso parte 5.1.1: apparecchiatura certificata"	-	30/03/2026 - 30/03/2026
Particolato sospeso PM 2,5	µg/m <sup>3</sup>	2,41	MAX 25 <sup>(1)</sup>		± 0,34	13/04/2026 - 17/04/2026
Particolato sospeso PM 2,5	µg totali	132	-		-	13/04/2026 - 17/04/2026

Il rapporto di prova non può essere riprodotto parzialmente, salvo approvazione scritta del Responsabile.  
 I risultati del Rapporto di Prova si riferiscono solo al campione sottoposto a prova.

<sup>(1)</sup> DLgs n°155 13/08/2010 SO GU n°216 15/09/2010. Il valore obiettivo è riferito al tenore totale di ciascun inquinante presente nella frazione PM10 del materiale particolato, calcolato come media su anno civile

L'incertezza di misura è espressa come incertezza estesa.

Se le concentrazioni rilevate risultano inferiori al limite di quantificazione, l'incertezza di misura non è riportata.

L'eventuale valore rilevato in grassetto indica un risultato che è oltre il valore limite di riferimento, senza tenere conto dell'incertezza di misura

"<" Se presente significa inferiore al limite di quantificazione; il numero che segue il simbolo "<" indica il limite di quantificazione definito dal laboratorio.

Quando le informazioni fornite dal cliente possono influire sulla validità dei risultati, il laboratorio ne declina la responsabilità. I dati del campionamento, espressamente dichiarati da chi ha eseguito il campionamento, sono stati utilizzati nell'elaborazione dell'espressione dei risultati. Qualunque scostamento rispetto al metodo di prova e relativo alle attività di laboratorio, viene comunicato al cliente tramite email per sua approvazione

Simone Di Capua

Environmental Technician

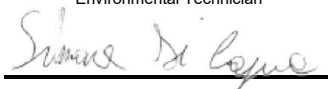

Marco Scarrone

Responsabile Environment & Safety Advisory



<p><b>EDISON NEXT ENVIRONMENT Srl</b> Via Acqui, 86 - 10098 Rivoli (TO) Tel. +39 011 9513 901 – Fax +39 011 9513 665 <a href="mailto:info_edisonnextenvironment@edison.it">info_edisonnextenvironment@edison.it</a> <a href="mailto:nextenvironment@pec.edison.it">nextenvironment@pec.edison.it</a> <a href="http://www.edisonnext.it">www.edisonnext.it</a> Capitale Sociale euro 1.000.000,00 i.v. Reg. Imprese - C.F. e P. IVA n. 11716780017 Direzione e coordinamento ex. Art. 2497 cc da parte di Edison SpA</p>	<p><b>Cliente:</b> <b>PEDELOMBARDA NUOVA SOCIETA' CONSORTILE PER AZIONI</b> <b>VIA ADIGE, 19 - 20135 - MILANO</b></p>
---	---

<p><b>Sede operativa A</b> Via Acqui, 86 10098 Rivoli (TO) Tel. +39 011 9513 901 Fax +39 011 9513 665</p>	<p><b>Sede operativa B</b> Via ex Aeroporto c/o Consorzio "Il Sole" – Lotto G1 80038 Pomigliano d'Arco (NA) <input checked="" type="checkbox"/> Tel. +39 081 3445075 Fax +39 081 3445071</p>	<p><b>Rapporto di Prova n°</b> TR_26_01368_004/02</p>	<p><b>Rev.</b> 00</p>
		<p><b>Data:</b> 21/04/2026</p>	
<p><b>Pagina</b> 1 di 1</p>			

<b>N° Campione:</b>	26_01368_004_002	<b>Data ricevimento:</b>	13/04/2026
<b>Progetto:</b>	-	<b>Data fine prove:</b>	17/04/2026
<b>Data inizio prove:</b>	13/04/2026	<b>Verbale di campionamento N°:</b>	VC_26_01368_004
<b>Categoria merceologica:</b>	Supporti da campionamento aria		
<b>Prodotto / limiti di riferimento:</b>	DLgs n°155 13/08/2010 SO GU n° 216 15/09/2010		
<b>Quantità campione:</b>	2 Filtri		
<b>Codice punto di campionamento:</b>	PM_A4_polveri		
<b>Descrizione campione:</b>	Recettore PMA4		
<b>Luogo di prelievo:</b>	Via del Tramonto, 26 - Seveso (MB)		
<b>Metodo di campionamento:</b>	UNI EN 12341:2023 "escluso parte 5.1.1: apparecchiatura certificata"		
<b>Campionato da:</b>	Conedera Fabio - Edison Next Environment sede A		
<b>Data inizio campionamento:</b>	31/03/2026	<b>Ora:</b>	0:00
<b>Data fine campionamento:</b>	31/03/2026	<b>Ora:</b>	23:59
<b>Piano di campionamento:</b>	-		

Parametri determinati	Unità di misura	Valore rilevato	Valore limite	Metodo di prova	Incertezza di misura (K=2, p=95%)	Data inizio-fine prova
<b>Supporto:</b> Filtro (FV/FQ) per la determinazione del particolato in sospensione PM 10 (diametro 47 mm)						
Volume	m <sup>3</sup>	55,0	-	UNI EN 12341:2023 "escluso parte 5.1.1: apparecchiatura certificata"	-	31/03/2026 - 31/03/2026
Particolato sospeso PM 10	µg/m <sup>3</sup>	10,5	MAX 50 <sup>(1)</sup>		± 1,2	13/04/2026 - 17/04/2026
Particolato sospeso PM 10	µg totali	576	-		-	13/04/2026 - 17/04/2026
<b>Supporto:</b> Filtro (FV/FQ) per la determinazione del particolato in sospensione PM 2,5 (diametro 47 mm)						
Volume	m <sup>3</sup>	55,0	-	UNI EN 12341:2023 "escluso parte 5.1.1: apparecchiatura certificata"	-	31/03/2026 - 31/03/2026
Particolato sospeso PM 2,5	µg/m <sup>3</sup>	4,38	MAX 25 <sup>(1)</sup>		± 0,61	13/04/2026 - 17/04/2026
Particolato sospeso PM 2,5	µg totali	241	-		-	13/04/2026 - 17/04/2026

Il rapporto di prova non può essere riprodotto parzialmente, salvo approvazione scritta del Responsabile. I risultati del Rapporto di Prova si riferiscono solo al campione sottoposto a prova.

<sup>(1)</sup> DLgs n°155 13/08/2010 SO GU n°216 15/09/2010. Il valore obiettivo è riferito al tenore totale di ciascun inquinante presente nella frazione PM10 del materiale particolato, calcolato come media su anno civile

L'incertezza di misura è espressa come incertezza estesa.

Se le concentrazioni rilevate risultano inferiori al limite di quantificazione, l'incertezza di misura non è riportata.

L'eventuale valore rilevato in grassetto indica un risultato che è oltre il valore limite di riferimento, senza tenere conto dell'incertezza di misura

"<" Se presente significa inferiore al limite di quantificazione; il numero che segue il simbolo "<" indica il limite di quantificazione definito dal laboratorio.

Quando le informazioni fornite dal cliente possono influire sulla validità dei risultati, il laboratorio ne declina la responsabilità. I dati del campionamento, espressamente dichiarati da chi ha eseguito il campionamento, sono stati utilizzati nell'elaborazione dell'espressione dei risultati. Qualunque scostamento rispetto al metodo di prova e relativo alle attività di laboratorio, viene comunicato al cliente tramite email per sua approvazione

Simone Di Capua

Environmental Technician

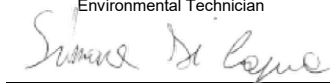

Marco Scarrone

Responsabile Environment & Safety Advisory



<p><b>EDISON NEXT ENVIRONMENT Srl</b> Via Acqui, 86 - 10098 Rivoli (TO) Tel. +39 011 9513 901 – Fax +39 011 9513 665 <a href="mailto:info_edisonnextenvironment@edison.it">info_edisonnextenvironment@edison.it</a> <a href="mailto:nextenvironment@pec.edison.it">nextenvironment@pec.edison.it</a> <a href="http://www.edisonnext.it">www.edisonnext.it</a> Capitale Sociale euro 1.000.000,00 i.v. Reg. Imprese - C.F. e P. IVA n. 11716780017 Direzione e coordinamento ex. Art. 2497 cc da parte di Edison SpA</p>	<p><b>Cliente:</b> <b>PEDELOMBARDA NUOVA SOCIETA' CONSORTILE PER AZIONI</b> <b>VIA ADIGE, 19 - 20135 - MILANO</b></p>
---	---

<p><b>Sede operativa A</b> Via Acqui, 86 10098 Rivoli (TO) Tel. +39 011 9513 901 Fax +39 011 9513 665</p>	<p><b>Sede operativa B</b> Via ex Aeroporto c/o Consorzio "Il Sole" – Lotto G1 80038 Pomigliano d'Arco (NA) <input checked="" type="checkbox"/> Tel. +39 081 3445075 Fax +39 081 3445071</p>	<p><b>Rapporto di Prova n°</b> TR_26_01368_004/03</p>	<p><b>Rev.</b> 00</p>
		<p><b>Data:</b> 21/04/2026</p>	
<p><b>Pagina</b> 1 di 1</p>			

<b>N° Campione:</b>	26_01368_004_003	<b>Data ricevimento:</b>	13/04/2026
<b>Progetto:</b>	-	<b>Data fine prove:</b>	17/04/2026
<b>Data inizio prove:</b>	13/04/2026	<b>Verbale di campionamento N°:</b>	VC_26_01368_004
<b>Categoria merceologica:</b>	Supporti da campionamento aria		
<b>Prodotto / limiti di riferimento:</b>	DLgs n°155 13/08/2010 SO GU n° 216 15/09/2010		
<b>Quantità campione:</b>	2 Filtri		
<b>Codice punto di campionamento:</b>	PM_A4_polveri		
<b>Descrizione campione:</b>	Recettore PMA4		
<b>Luogo di prelievo:</b>	Via del Tramonto, 26 - Seveso (MB)		
<b>Metodo di campionamento:</b>	UNI EN 12341:2023 "escluso parte 5.1.1: apparecchiatura certificata"		
<b>Campionato da:</b>	Conedera Fabio - Edison Next Environment sede A		
<b>Data inizio campionamento:</b>	01/04/2026	<b>Ora:</b>	0:00
<b>Data fine campionamento:</b>	01/04/2026	<b>Ora:</b>	23:59
<b>Piano di campionamento:</b>	-		

Parametri determinati	Unità di misura	Valore rilevato	Valore limite	Metodo di prova	Incertezza di misura (K=2, p=95%)	Data inizio-fine prova
<b>Supporto:</b> Filtro (FV/FQ) per la determinazione del particolato in sospensione PM 10 (diametro 47 mm)						
Volume	m <sup>3</sup>	55,0	-	UNI EN 12341:2023 "escluso parte 5.1.1: apparecchiatura certificata"	-	01/04/2026 - 01/04/2026
Particolato sospeso PM 10	µg/m <sup>3</sup>	12,9	MAX 50 <sup>(1)</sup>		± 1,4	13/04/2026 - 17/04/2026
Particolato sospeso PM 10	µg totali	709	-		-	13/04/2026 - 17/04/2026
<b>Supporto:</b> Filtro (FV/FQ) per la determinazione del particolato in sospensione PM 2,5 (diametro 47 mm)						
Volume	m <sup>3</sup>	55,0	-	UNI EN 12341:2023 "escluso parte 5.1.1: apparecchiatura certificata"	-	01/04/2026 - 01/04/2026
Particolato sospeso PM 2,5	µg/m <sup>3</sup>	5,16	MAX 25 <sup>(1)</sup>		± 0,72	13/04/2026 - 17/04/2026
Particolato sospeso PM 2,5	µg totali	284	-		-	13/04/2026 - 17/04/2026

Il rapporto di prova non può essere riprodotto parzialmente, salvo approvazione scritta del Responsabile.  
I risultati del Rapporto di Prova si riferiscono solo al campione sottoposto a prova.

<sup>(1)</sup> DLgs n°155 13/08/2010 SO GU n°216 15/09/2010. Il valore obiettivo è riferito al tenore totale di ciascun inquinante presente nella frazione PM10 del materiale particolato, calcolato come media su anno civile

L'incertezza di misura è espressa come incertezza estesa.

Se le concentrazioni rilevate risultano inferiori al limite di quantificazione, l'incertezza di misura non è riportata.

L'eventuale valore rilevato in grassetto indica un risultato che è oltre il valore limite di riferimento, senza tenere conto dell'incertezza di misura

"<" Se presente significa inferiore al limite di quantificazione; il numero che segue il simbolo "<" indica il limite di quantificazione definito dal laboratorio.

Quando le informazioni fornite dal cliente possono influire sulla validità dei risultati, il laboratorio ne declina la responsabilità. I dati del campionamento, espressamente dichiarati da chi ha eseguito il campionamento, sono stati utilizzati nell'elaborazione dell'espressione dei risultati. Qualunque scostamento rispetto al metodo di prova e relativo alle attività di laboratorio, viene comunicato al cliente tramite email per sua approvazione

Simone Di Capua

Environmental Technician

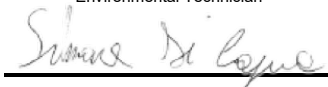

Marco Scarrone

Responsabile Environment & Safety Advisory

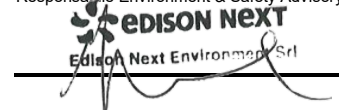

<p><b>EDISON NEXT ENVIRONMENT Srl</b> Via Acqui, 86 - 10098 Rivoli (TO) Tel. +39 011 9513 901 – Fax +39 011 9513 665 <a href="mailto:info_edisonnextenvironment@edison.it">info_edisonnextenvironment@edison.it</a> <a href="mailto:nextenvironment@pec.edison.it">nextenvironment@pec.edison.it</a> <a href="http://www.edisonnext.it">www.edisonnext.it</a> Capitale Sociale euro 1.000.000,00 i.v. Reg. Imprese - C.F. e P. IVA n. 11716780017 Direzione e coordinamento ex. Art. 2497 cc da parte di Edison SpA</p>	<p><b>Cliente:</b> <b>PEDELOMBARDA NUOVA SOCIETA' CONSORTILE PER AZIONI</b> <b>VIA ADIGE, 19 - 20135 - MILANO</b></p>
---	---

<p><b>Sede operativa A</b> Via Acqui, 86 10098 Rivoli (TO) Tel. +39 011 9513 901 Fax +39 011 9513 665</p>	<p><b>Sede operativa B</b> Via ex Aeroporto c/o Consorzio "Il Sole" – Lotto G1 80038 Pomigliano d'Arco (NA) <input checked="" type="checkbox"/> Tel. +39 081 3445075 Fax +39 081 3445071</p>	<p><b>Rapporto di Prova n°</b> TR_26_01368_004/04</p>	<p><b>Rev.</b> 00</p>
		<p><b>Data:</b> 21/04/2026</p>	
		<p><b>Pagina</b> 1 di 1</p>	

<b>N° Campione:</b>	26_01368_004_004	<b>Data ricevimento:</b>	13/04/2026
<b>Progetto:</b>	-	<b>Data fine prove:</b>	17/04/2026
<b>Data inizio prove:</b>	13/04/2026	<b>Verbale di campionamento N°:</b>	VC_26_01368_004
<b>Categoria merceologica:</b>	Supporti da campionamento aria		
<b>Prodotto / limiti di riferimento:</b>	DLgs n°155 13/08/2010 SO GU n° 216 15/09/2010		
<b>Quantità campione:</b>	2 Filtri		
<b>Codice punto di campionamento:</b>	PM_A4_polveri		
<b>Descrizione campione:</b>	Recettore PMA4		
<b>Luogo di prelievo:</b>	Via del Tramonto, 26 - Seveso (MB)		
<b>Metodo di campionamento:</b>	UNI EN 12341:2023 "escluso parte 5.1.1: apparecchiatura certificata"		
<b>Campionato da:</b>	Conedera Fabio - Edison Next Environment sede A		
<b>Data inizio campionamento:</b>	02/04/2026	<b>Ora:</b>	0:00
<b>Data fine campionamento:</b>	02/04/2026	<b>Ora:</b>	23:59
<b>Piano di campionamento:</b>	-		

Parametri determinati	Unità di misura	Valore rilevato	Valore limite	Metodo di prova	Incertezza di misura (K=2, p=95%)	Data inizio-fine prova
<b>Supporto:</b> Filtro (FV/FQ) per la determinazione del particolato in sospensione PM 10 (diametro 47 mm)						
Volume	m <sup>3</sup>	55,0	-	UNI EN 12341:2023 "escluso parte 5.1.1: apparecchiatura certificata"	-	02/04/2026 - 02/04/2026
Particolato sospeso PM 10	µg/m <sup>3</sup>	28,6	MAX 50 <sup>(1)</sup>		± 3,1	13/04/2026 - 17/04/2026
Particolato sospeso PM 10	µg totali	1572	-		-	13/04/2026 - 17/04/2026
<b>Supporto:</b> Filtro (FV/FQ) per la determinazione del particolato in sospensione PM 2,5 (diametro 47 mm)						
Volume	m <sup>3</sup>	55,0	-	UNI EN 12341:2023 "escluso parte 5.1.1: apparecchiatura certificata"	-	02/04/2026 - 02/04/2026
Particolato sospeso PM 2,5	µg/m <sup>3</sup>	12,4	MAX 25 <sup>(1)</sup>		± 1,7	13/04/2026 - 17/04/2026
Particolato sospeso PM 2,5	µg totali	680	-		-	13/04/2026 - 17/04/2026

Il rapporto di prova non può essere riprodotto parzialmente, salvo approvazione scritta del Responsabile.  
I risultati del Rapporto di Prova si riferiscono solo al campione sottoposto a prova.

<sup>(1)</sup> DLgs n°155 13/08/2010 SO GU n°216 15/09/2010. Il valore obiettivo è riferito al tenore totale di ciascun inquinante presente nella frazione PM10 del materiale particolato, calcolato come media su anno civile

L'incertezza di misura è espressa come incertezza estesa.

Se le concentrazioni rilevate risultano inferiori al limite di quantificazione, l'incertezza di misura non è riportata.

L'eventuale valore rilevato in grassetto indica un risultato che è oltre il valore limite di riferimento, senza tenere conto dell'incertezza di misura

"<" Se presente significa inferiore al limite di quantificazione; il numero che segue il simbolo "<" indica il limite di quantificazione definito dal laboratorio.

Quando le informazioni fornite dal cliente possono influire sulla validità dei risultati, il laboratorio ne declina la responsabilità. I dati del campionamento, espressamente dichiarati da chi ha eseguito il campionamento, sono stati utilizzati nell'elaborazione dell'espressione dei risultati. Qualunque scostamento rispetto al metodo di prova e relativo alle attività di laboratorio, viene comunicato al cliente tramite email per sua approvazione

Simone Di Capua

Environmental Technician



Marco Scarrone

Responsabile Environment & Safety Advisory



<p><b>EDISON NEXT ENVIRONMENT Srl</b> Via Acqui, 86 - 10098 Rivoli (TO) Tel. +39 011 9513 901 – Fax +39 011 9513 665 <a href="mailto:info_edisonnextenvironment@edison.it">info_edisonnextenvironment@edison.it</a> <a href="mailto:nextenvironment@pec.edison.it">nextenvironment@pec.edison.it</a> <a href="http://www.edisonnext.it">www.edisonnext.it</a> Capitale Sociale euro 1.000.000,00 i.v. Reg. Imprese - C.F. e P. IVA n. 11716780017 Direzione e coordinamento ex. Art. 2497 cc da parte di Edison SpA</p>	<p><b>Cliente:</b> <b>PEDELOMBARDA NUOVA SOCIETA' CONSORTILE PER AZIONI</b> <b>VIA ADIGE, 19 - 20135 - MILANO</b></p>
---	---

<p><b>Sede operativa A</b> Via Acqui, 86 10098 Rivoli (TO) Tel. +39 011 9513 901 Fax +39 011 9513 665</p>	<p><b>Sede operativa B</b> Via ex Aeroporto c/o Consorzio "Il Sole" – Lotto G1 80038 Pomigliano d'Arco (NA) <input checked="" type="checkbox"/> Tel. +39 081 3445075 Fax +39 081 3445071</p>	<p><b>Rapporto di Prova n°</b> TR_26_01368_004/05</p>	<p><b>Rev.</b> 00</p>
		<p><b>Data:</b> 21/04/2026</p>	
		<p><b>Pagina</b> 1 di 1</p>	

<b>N° Campione:</b>	26_01368_004_005	<b>Data ricevimento:</b>	13/04/2026
<b>Progetto:</b>	-	<b>Data fine prove:</b>	17/04/2026
<b>Data inizio prove:</b>	13/04/2026	<b>Verbale di campionamento N°:</b>	VC_26_01368_004
<b>Categoria merceologica:</b>	Supporti da campionamento aria		
<b>Prodotto / limiti di riferimento:</b>	DLgs n°155 13/08/2010 SO GU n° 216 15/09/2010		
<b>Quantità campione:</b>	2 Filtri		
<b>Codice punto di campionamento:</b>	PM_A4_polveri		
<b>Descrizione campione:</b>	Recettore PMA4		
<b>Luogo di prelievo:</b>	Via del Tramonto, 26 - Seveso (MB)		
<b>Metodo di campionamento:</b>	UNI EN 12341:2023 "escluso parte 5.1.1: apparecchiatura certificata"		
<b>Campionato da:</b>	Conedera Fabio - Edison Next Environment sede A		
<b>Data inizio campionamento:</b>	03/04/2026	<b>Ora:</b>	0:00
<b>Data fine campionamento:</b>	03/04/2026	<b>Ora:</b>	23:59
<b>Piano di campionamento:</b>	-		

Parametri determinati	Unità di misura	Valore rilevato	Valore limite	Metodo di prova	Incertezza di misura (K=2, p=95%)	Data inizio-fine prova
<b>Supporto:</b> Filtro (FV/FQ) per la determinazione del particolato in sospensione PM 10 (diametro 47 mm)						
Volume	m <sup>3</sup>	55,0	-	UNI EN 12341:2023 "escluso parte 5.1.1: apparecchiatura certificata"	-	03/04/2026 - 03/04/2026
Particolato sospeso PM 10	µg/m <sup>3</sup>	22,3	MAX 50 <sup>(1)</sup>		± 2,5	13/04/2026 - 17/04/2026
Particolato sospeso PM 10	µg totali	1227	-		-	13/04/2026 - 17/04/2026
<b>Supporto:</b> Filtro (FV/FQ) per la determinazione del particolato in sospensione PM 2,5 (diametro 47 mm)						
Volume	m <sup>3</sup>	55,0	-	UNI EN 12341:2023 "escluso parte 5.1.1: apparecchiatura certificata"	-	03/04/2026 - 03/04/2026
Particolato sospeso PM 2,5	µg/m <sup>3</sup>	9,3	MAX 25 <sup>(1)</sup>		± 1,3	13/04/2026 - 17/04/2026
Particolato sospeso PM 2,5	µg totali	510	-		-	13/04/2026 - 17/04/2026

Il rapporto di prova non può essere riprodotto parzialmente, salvo approvazione scritta del Responsabile.  
I risultati del Rapporto di Prova si riferiscono solo al campione sottoposto a prova.

<sup>(1)</sup> DLgs n°155 13/08/2010 SO GU n°216 15/09/2010. Il valore obiettivo è riferito al tenore totale di ciascun inquinante presente nella frazione PM10 del materiale particolato, calcolato come media su anno civile

L'incertezza di misura è espressa come incertezza estesa.

Se le concentrazioni rilevate risultano inferiori al limite di quantificazione, l'incertezza di misura non è riportata.

L'eventuale valore rilevato in grassetto indica un risultato che è oltre il valore limite di riferimento, senza tenere conto dell'incertezza di misura

"<" Se presente significa inferiore al limite di quantificazione; il numero che segue il simbolo "<" indica il limite di quantificazione definito dal laboratorio.

Quando le informazioni fornite dal cliente possono influire sulla validità dei risultati, il laboratorio ne declina la responsabilità. I dati del campionamento, espressamente dichiarati da chi ha eseguito il campionamento, sono stati utilizzati nell'elaborazione dell'espressione dei risultati. Qualunque scostamento rispetto al metodo di prova e relativo alle attività di laboratorio, viene comunicato al cliente tramite email per sua approvazione

Simone Di Capua

Environmental Technician

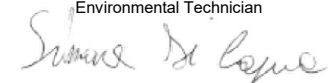

Marco Scarrone

Responsabile Environment & Safety Advisory

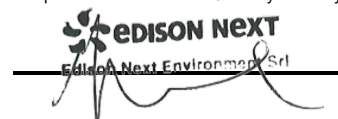

<p><b>EDISON NEXT ENVIRONMENT Srl</b> Via Acqui, 86 - 10098 Rivoli (TO) Tel. +39 011 9513 901 – Fax +39 011 9513 665 <a href="mailto:info_edisonnextenvironment@edison.it">info_edisonnextenvironment@edison.it</a> <a href="mailto:nextenvironment@pec.edison.it">nextenvironment@pec.edison.it</a> <a href="http://www.edisonnext.it">www.edisonnext.it</a> Capitale Sociale euro 1.000.000,00 i.v. Reg. Imprese - C.F. e P. IVA n. 11716780017 Direzione e coordinamento ex. Art. 2497 cc da parte di Edison SpA</p>	<p><b>Cliente:</b> <b>PEDELOMBARDA NUOVA SOCIETA' CONSORTILE PER AZIONI</b> <b>VIA ADIGE, 19 - 20135 - MILANO</b></p>
---	---

<p><b>Sede operativa A</b> Via Acqui, 86 10098 Rivoli (TO) Tel. +39 011 9513 901 Fax +39 011 9513 665</p>	<p><b>Sede operativa B</b> Via ex Aeroporto c/o Consorzio "Il Sole" – Lotto G1 80038 Pomigliano d'Arco (NA) <input checked="" type="checkbox"/> Tel. +39 081 3445075 Fax +39 081 3445071</p>	<p><b>Rapporto di Prova n°</b> TR_26_01368_004/06</p>	<p><b>Rev.</b> 00</p>
		<p><b>Data:</b> 21/04/2026</p>	
<p><b>Pagina 1 di 1</b></p>			

<b>N° Campione:</b>	26_01368_004_006	<b>Data ricevimento:</b>	13/04/2026
<b>Progetto:</b>	-	<b>Data fine prove:</b>	17/04/2026
<b>Data inizio prove:</b>	13/04/2026	<b>Verbale di campionamento N°:</b>	VC_26_01368_004
<b>Categoria merceologica:</b>	Supporti da campionamento aria		
<b>Prodotto / limiti di riferimento:</b>	DLgs n°155 13/08/2010 SO GU n° 216 15/09/2010		
<b>Quantità campione:</b>	2 Filtri		
<b>Codice punto di campionamento:</b>	PM_A4_polveri		
<b>Descrizione campione:</b>	Recettore PMA4		
<b>Luogo di prelievo:</b>	Via del Tramonto, 26 - Seveso (MB)		
<b>Metodo di campionamento:</b>	UNI EN 12341:2023 "escluso parte 5.1.1: apparecchiatura certificata"		
<b>Campionato da:</b>	Conedera Fabio - Edison Next Environment sede A		
<b>Data inizio campionamento:</b>	04/04/2026	<b>Ora:</b>	0:00
<b>Data fine campionamento:</b>	04/04/2026	<b>Ora:</b>	23:59
<b>Piano di campionamento:</b>	-		

Parametri determinati	Unità di misura	Valore rilevato	Valore limite	Metodo di prova	Incertezza di misura (K=2, p=95%)	Data inizio-fine prova
<b>Supporto:</b> Filtro (FV/FQ) per la determinazione del particolato in sospensione PM 10 (diametro 47 mm)						
Volume	m <sup>3</sup>	55,0	-	UNI EN 12341:2023 "escluso parte 5.1.1: apparecchiatura certificata"	-	04/04/2026 - 04/04/2026
Particolato sospeso PM 10	µg/m <sup>3</sup>	32,0	MAX 50 <sup>(1)</sup>		± 3,5	13/04/2026 - 17/04/2026
Particolato sospeso PM 10	µg totali	1761	-		-	13/04/2026 - 17/04/2026
<b>Supporto:</b> Filtro (FV/FQ) per la determinazione del particolato in sospensione PM 2,5 (diametro 47 mm)						
Volume	m <sup>3</sup>	55,0	-	UNI EN 12341:2023 "escluso parte 5.1.1: apparecchiatura certificata"	-	04/04/2026 - 04/04/2026
Particolato sospeso PM 2,5	µg/m <sup>3</sup>	15,2	MAX 25 <sup>(1)</sup>		± 2,1	13/04/2026 - 17/04/2026
Particolato sospeso PM 2,5	µg totali	838	-		-	13/04/2026 - 17/04/2026

Il rapporto di prova non può essere riprodotto parzialmente, salvo approvazione scritta del Responsabile.  
I risultati del Rapporto di Prova si riferiscono solo al campione sottoposto a prova.

<sup>(1)</sup> DLgs n°155 13/08/2010 SO GU n°216 15/09/2010. Il valore obiettivo è riferito al tenore totale di ciascun inquinante presente nella frazione PM10 del materiale particolato, calcolato come media su anno civile

L'incertezza di misura è espressa come incertezza estesa.

Se le concentrazioni rilevate risultano inferiori al limite di quantificazione, l'incertezza di misura non è riportata.

L'eventuale valore rilevato in grassetto indica un risultato che è oltre il valore limite di riferimento, senza tenere conto dell'incertezza di misura

"<" Se presente significa inferiore al limite di quantificazione; il numero che segue il simbolo "<" indica il limite di quantificazione definito dal laboratorio.

Quando le informazioni fornite dal cliente possono influire sulla validità dei risultati, il laboratorio ne declina la responsabilità. I dati del campionamento, espressamente dichiarati da chi ha eseguito il campionamento, sono stati utilizzati nell'elaborazione dell'espressione dei risultati. Qualunque scostamento rispetto al metodo di prova e relativo alle attività di laboratorio, viene comunicato al cliente tramite email per sua approvazione

Simone Di Capua

Environmental Technician



Marco Scarrone

Responsabile Environment & Safety Advisory



<p><b>EDISON NEXT ENVIRONMENT Srl</b> Via Acqui, 86 - 10098 Rivoli (TO) Tel. +39 011 9513 901 – Fax +39 011 9513 665 <a href="mailto:info_edisonnextenvironment@edison.it">info_edisonnextenvironment@edison.it</a> <a href="mailto:nextenvironment@pec.edison.it">nextenvironment@pec.edison.it</a> <a href="http://www.edisonnext.it">www.edisonnext.it</a> Capitale Sociale euro 1.000.000,00 i.v. Reg. Imprese - C.F. e P. IVA n. 11716780017 Direzione e coordinamento ex. Art. 2497 cc da parte di Edison SpA</p>	<p><b>Cliente:</b> <b>PEDELOMBARDA NUOVA SOCIETA' CONSORTILE PER AZIONI</b> <b>VIA ADIGE, 19 - 20135 - MILANO</b></p>
---	---

<p><b>Sede operativa A</b> Via Acqui, 86 10098 Rivoli (TO) Tel. +39 011 9513 901 Fax +39 011 9513 665</p>	<p><b>Sede operativa B</b> Via ex Aeroporto c/o Consorzio "Il Sole" – Lotto G1 80038 Pomigliano d'Arco (NA) <input checked="" type="checkbox"/> Tel. +39 081 3445075 Fax +39 081 3445071</p>	<p><b>Rapporto di Prova n°</b> TR_26_01368_005/01</p>	<p><b>Rev.</b> 00</p>
		<p><b>Data:</b> 21/04/2026</p>	
<p><b>Pagina</b> 1 di 1</p>			

<b>N° Campione:</b>	26_01368_005_001	<b>Data ricevimento:</b>	13/04/2026
<b>Progetto:</b>	-	<b>Data fine prove:</b>	17/04/2026
<b>Data inizio prove:</b>	13/04/2026	<b>Verbale di campionamento N°:</b>	VC_26_01368_005
<b>Categoria merceologica:</b>	Supporti da campionamento aria		
<b>Prodotto / limiti di riferimento:</b>	DLgs n°155 13/08/2010 SO GU n° 216 15/09/2010		
<b>Quantità campione:</b>	2 Filtri		
<b>Codice punto di campionamento:</b>	PM_A5_polveri		
<b>Descrizione campione:</b>	Recettore PMA5		
<b>Luogo di prelievo:</b>	Via Giovanni De Medici, 60 - Cesano Maderno (MB) - Cannizzaro		
<b>Metodo di campionamento:</b>	UNI EN 12341:2023 "escluso parte 5.1.1: apparecchiatura certificata"		
<b>Campionato da:</b>	Conedera Fabio - Edison Next Environment sede A		
<b>Data inizio campionamento:</b>	30/03/2026	<b>Ora:</b>	0:00
<b>Data fine campionamento:</b>	30/03/2026	<b>Ora:</b>	23:59
<b>Piano di campionamento:</b>	-		

Parametri determinati	Unità di misura	Valore rilevato	Valore limite	Metodo di prova	Incertezza di misura (K=2, p=95%)	Data inizio-fine prova
<b>Supporto:</b> Filtro (FV/FQ) per la determinazione del particolato in sospensione PM 10 (diametro 47 mm)						
Volume	m <sup>3</sup>	55,2	-	UNI EN 12341:2023 "escluso parte 5.1.1: apparecchiatura certificata"	-	30/03/2026 - 30/03/2026
Particolato sospeso PM 10	µg/m <sup>3</sup>	14,5	MAX 50 <sup>(1)</sup>		± 1,6	13/04/2026 - 17/04/2026
Particolato sospeso PM 10	µg totali	799	-		-	13/04/2026 - 17/04/2026
<b>Supporto:</b> Filtro (FV/FQ) per la determinazione del particolato in sospensione PM 2,5 (diametro 47 mm)						
Volume	m <sup>3</sup>	55,1	-	UNI EN 12341:2023 "escluso parte 5.1.1: apparecchiatura certificata"	-	30/03/2026 - 30/03/2026
Particolato sospeso PM 2,5	µg/m <sup>3</sup>	4,02	MAX 25 <sup>(1)</sup>		± 0,56	13/04/2026 - 17/04/2026
Particolato sospeso PM 2,5	µg totali	221	-		-	13/04/2026 - 17/04/2026

Il rapporto di prova non può essere riprodotto parzialmente, salvo approvazione scritta del Responsabile.  
I risultati del Rapporto di Prova si riferiscono solo al campione sottoposto a prova.

<sup>(1)</sup> DLgs n°155 13/08/2010 SO GU n°216 15/09/2010. Il valore obiettivo è riferito al tenore totale di ciascun inquinante presente nella frazione PM10 del materiale particolato, calcolato come media su anno civile

L'incertezza di misura è espressa come incertezza estesa.

Se le concentrazioni rilevate risultano inferiori al limite di quantificazione, l'incertezza di misura non è riportata.

L'eventuale valore rilevato in grassetto indica un risultato che è oltre il valore limite di riferimento, senza tenere conto dell'incertezza di misura

"<" Se presente significa inferiore al limite di quantificazione; il numero che segue il simbolo "<" indica il limite di quantificazione definito dal laboratorio.

Quando le informazioni fornite dal cliente possono influire sulla validità dei risultati, il laboratorio ne declina la responsabilità. I dati del campionamento, espressamente dichiarati da chi ha eseguito il campionamento, sono stati utilizzati nell'elaborazione dell'espressione dei risultati. Qualunque scostamento rispetto al metodo di prova e relativo alle attività di laboratorio, viene comunicato al cliente tramite email per sua approvazione

Simone Di Capua

Environmental Technician

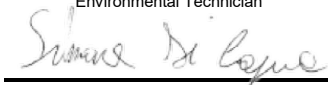

Marco Scarrone

Responsabile Environment & Safety Advisory



<b>EDISON NEXT ENVIRONMENT Srl</b> Via Acqui, 86 - 10098 Rivoli (TO) Tel. +39 011 9513 901 – Fax +39 011 9513 665 <a href="mailto:info_edisonnextenvironment@edison.it">info_edisonnextenvironment@edison.it</a> <a href="mailto:nextenvironment@pec.edison.it">nextenvironment@pec.edison.it</a> <a href="http://www.edisonnext.it">www.edisonnext.it</a> Capitale Sociale euro 1.000.000,00 i.v. Reg. Imprese - C.F. e P. IVA n. 11716780017 Direzione e coordinamento ex. Art. 2497 cc da parte di Edison SpA	Cliente: <b>PEDELOMBARDA NUOVA SOCIETA' CONSORTILE PER AZIONI</b> <b>VIA ADIGE, 19 - 20135 - MILANO</b>
--	---

<b>Sede operativa A</b> Via Acqui, 86 10098 Rivoli (TO) Tel. +39 011 9513 901 Fax +39 011 9513 665	<b>Sede operativa B</b> Via ex Aeroporto c/o Consorzio "Il Sole" – Lotto G1 80038 Pomigliano d'Arco (NA) <input checked="" type="checkbox"/> Tel. +39 081 3445075 Fax +39 081 3445071	Rapporto di Prova n° TR_26_01368_005/02	Rev. 00
		Data: 21/04/2026	
Pagina 1 di 1			

<b>N° Campione:</b>	26_01368_005_002	<b>Data ricevimento:</b>	13/04/2026
<b>Progetto:</b>	-	<b>Data fine prove:</b>	17/04/2026
<b>Data inizio prove:</b>	13/04/2026	<b>Verbale di campionamento N°:</b>	VC_26_01368_005
<b>Categoria merceologica:</b>	Supporti da campionamento aria		
<b>Prodotto / limiti di riferimento:</b>	DLgs n°155 13/08/2010 SO GU n° 216 15/09/2010		
<b>Quantità campione:</b>	2 Filtri		
<b>Codice punto di campionamento:</b>	PM_A5_polveri		
<b>Descrizione campione:</b>	Recettore PMA5		
<b>Luogo di prelievo:</b>	Via Giovanni De Medici, 60 - Cesano Maderno (MB) - Cannizzaro		
<b>Metodo di campionamento:</b>	UNI EN 12341:2023 "escluso parte 5.1.1: apparecchiatura certificata"		
<b>Campionato da:</b>	Conedera Fabio - Edison Next Environment sede A		
<b>Data inizio campionamento:</b>	31/03/2026	<b>Ora:</b>	0:00
<b>Data fine campionamento:</b>	31/03/2026	<b>Ora:</b>	23:59
<b>Piano di campionamento:</b>	-		

Parametri determinati	Unità di misura	Valore rilevato	Valore limite	Metodo di prova	Incertezza di misura (K=2, p=95%)	Data inizio-fine prova
<b>Supporto:</b> Filtro (FV/FQ) per la determinazione del particolato in sospensione PM 10 (diametro 47 mm)						
Volume	m <sup>3</sup>	55,2	-	UNI EN 12341:2023 "escluso parte 5.1.1: apparecchiatura certificata"	-	31/03/2026 - 31/03/2026
Particolato sospeso PM 10	µg/m <sup>3</sup>	10,4	MAX 50 <sup>(1)</sup>		± 1,1	13/04/2026 - 17/04/2026
Particolato sospeso PM 10	µg totali	576	-		-	13/04/2026 - 17/04/2026
<b>Supporto:</b> Filtro (FV/FQ) per la determinazione del particolato in sospensione PM 2,5 (diametro 47 mm)						
Volume	m <sup>3</sup>	55,1	-	UNI EN 12341:2023 "escluso parte 5.1.1: apparecchiatura certificata"	-	31/03/2026 - 31/03/2026
Particolato sospeso PM 2,5	µg/m <sup>3</sup>	6,73	MAX 25 <sup>(1)</sup>		± 0,94	13/04/2026 - 17/04/2026
Particolato sospeso PM 2,5	µg totali	371	-		-	13/04/2026 - 17/04/2026

Il rapporto di prova non può essere riprodotto parzialmente, salvo approvazione scritta del Responsabile.  
 I risultati del Rapporto di Prova si riferiscono solo al campione sottoposto a prova.

<sup>(1)</sup> DLgs n°155 13/08/2010 SO GU n°216 15/09/2010. Il valore obiettivo è riferito al tenore totale di ciascun inquinante presente nella frazione PM10 del materiale particolato, calcolato come media su anno civile

L'incertezza di misura è espressa come incertezza estesa.

Se le concentrazioni rilevate risultano inferiori al limite di quantificazione, l'incertezza di misura non è riportata.

L'eventuale valore rilevato in grassetto indica un risultato che è oltre il valore limite di riferimento, senza tenere conto dell'incertezza di misura

"<" Se presente significa inferiore al limite di quantificazione; il numero che segue il simbolo "<" indica il limite di quantificazione definito dal laboratorio.

Quando le informazioni fornite dal cliente possono influire sulla validità dei risultati, il laboratorio ne declina la responsabilità. I dati del campionamento, espressamente dichiarati da chi ha eseguito il campionamento, sono stati utilizzati nell'elaborazione dell'espressione dei risultati. Qualunque scostamento rispetto al metodo di prova e relativo alle attività di laboratorio, viene comunicato al cliente tramite email per sua approvazione

Simone Di Capua

Environmental Technician



Marco Scarrone

Responsabile Environment & Safety Advisory



<b>EDISON NEXT ENVIRONMENT Srl</b> Via Acqui, 86 - 10098 Rivoli (TO) Tel. +39 011 9513 901 – Fax +39 011 9513 665 <a href="mailto:info_edisonnextenvironment@edison.it">info_edisonnextenvironment@edison.it</a> <a href="mailto:nextenvironment@pec.edison.it">nextenvironment@pec.edison.it</a> <a href="http://www.edisonnext.it">www.edisonnext.it</a> Capitale Sociale euro 1.000.000,00 i.v. Reg. Imprese - C.F. e P. IVA n. 11716780017 Direzione e coordinamento ex. Art. 2497 cc da parte di Edison SpA	Cliente: <b>PEDELOMBARDA NUOVA SOCIETA' CONSORTILE PER AZIONI</b> <b>VIA ADIGE, 19 - 20135 - MILANO</b>
--	---

<b>Sede operativa A</b> Via Acqui, 86 10098 Rivoli (TO) Tel. +39 011 9513 901 Fax +39 011 9513 665	<b>Sede operativa B</b> Via ex Aeroporto c/o Consorzio "Il Sole" – Lotto G1 80038 Pomigliano d'Arco (NA) <input checked="" type="checkbox"/> Tel. +39 081 3445075 Fax +39 081 3445071	Rapporto di Prova n° TR_26_01368_005/03	Rev. 00
		Data: 21/04/2026	
Pagina 1 di 1			

<b>N° Campione:</b>	26_01368_005_003	<b>Data ricevimento:</b>	13/04/2026
<b>Progetto:</b>	-	<b>Data fine prove:</b>	17/04/2026
<b>Data inizio prove:</b>	13/04/2026	<b>Verbale di campionamento N°:</b>	VC_26_01368_005
<b>Categoria merceologica:</b>	Supporti da campionamento aria		
<b>Prodotto / limiti di riferimento:</b>	DLgs n°155 13/08/2010 SO GU n° 216 15/09/2010		
<b>Quantità campione:</b>	2 Filtri		
<b>Codice punto di campionamento:</b>	PM_A5_polveri		
<b>Descrizione campione:</b>	Recettore PMA5		
<b>Luogo di prelievo:</b>	Via Giovanni De Medici, 60 - Cesano Maderno (MB) - Cannizzaro		
<b>Metodo di campionamento:</b>	UNI EN 12341:2023 "escluso parte 5.1.1: apparecchiatura certificata"		
<b>Campionato da:</b>	Conedera Fabio - Edison Next Environment sede A		
<b>Data inizio campionamento:</b>	01/04/2026	<b>Ora:</b>	0:00
<b>Data fine campionamento:</b>	01/04/2026	<b>Ora:</b>	23:59
<b>Piano di campionamento:</b>	-		

Parametri determinati	Unità di misura	Valore rilevato	Valore limite	Metodo di prova	Incertezza di misura (K=2, p=95%)	Data inizio-fine prova
<b>Supporto:</b> Filtro (FV/FQ) per la determinazione del particolato in sospensione PM 10 (diametro 47 mm)						
Volume	m <sup>3</sup>	55,1	-	UNI EN 12341:2023 "escluso parte 5.1.1: apparecchiatura certificata"	-	01/04/2026 - 01/04/2026
Particolato sospeso PM 10	µg/m <sup>3</sup>	12,3	MAX 50 <sup>(1)</sup>		± 1,3	13/04/2026 - 17/04/2026
Particolato sospeso PM 10	µg totali	675	-		-	13/04/2026 - 17/04/2026
<b>Supporto:</b> Filtro (FV/FQ) per la determinazione del particolato in sospensione PM 2,5 (diametro 47 mm)						
Volume	m <sup>3</sup>	55,1	-	UNI EN 12341:2023 "escluso parte 5.1.1: apparecchiatura certificata"	-	01/04/2026 - 01/04/2026
Particolato sospeso PM 2,5	µg/m <sup>3</sup>	5,56	MAX 25 <sup>(1)</sup>		± 0,78	13/04/2026 - 17/04/2026
Particolato sospeso PM 2,5	µg totali	306	-		-	13/04/2026 - 17/04/2026

Il rapporto di prova non può essere riprodotto parzialmente, salvo approvazione scritta del Responsabile.  
I risultati del Rapporto di Prova si riferiscono solo al campione sottoposto a prova.

<sup>(1)</sup> DLgs n°155 13/08/2010 SO GU n°216 15/09/2010. Il valore obiettivo è riferito al tenore totale di ciascun inquinante presente nella frazione PM10 del materiale particolato, calcolato come media su anno civile

L'incertezza di misura è espressa come incertezza estesa.

Se le concentrazioni rilevate risultano inferiori al limite di quantificazione, l'incertezza di misura non è riportata.

L'eventuale valore rilevato in grassetto indica un risultato che è oltre il valore limite di riferimento, senza tenere conto dell'incertezza di misura

"<" Se presente significa inferiore al limite di quantificazione; il numero che segue il simbolo "<" indica il limite di quantificazione definito dal laboratorio.

Quando le informazioni fornite dal cliente possono influire sulla validità dei risultati, il laboratorio ne declina la responsabilità. I dati del campionamento, espressamente dichiarati da chi ha eseguito il campionamento, sono stati utilizzati nell'elaborazione dell'espressione dei risultati. Qualunque scostamento rispetto al metodo di prova e relativo alle attività di laboratorio, viene comunicato al cliente tramite email per sua approvazione

Simone Di Capua

Environmental Technician

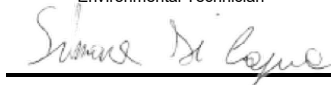

Marco Scarrone

Responsabile Environment & Safety Advisory



<p><b>EDISON NEXT ENVIRONMENT Srl</b>          Via Acqui, 86 - 10098 Rivoli (TO)          Tel. +39 011 9513 901 – Fax +39 011 9513 665  <a href="mailto:info_edisonnextenvironment@edison.it">info_edisonnextenvironment@edison.it</a>  <a href="mailto:nextenvironment@pec.edison.it">nextenvironment@pec.edison.it</a>  <a href="http://www.edisonnext.it">www.edisonnext.it</a>          Capitale Sociale euro 1.000.000,00 i.v.          Reg. Imprese - C.F. e P. IVA n. 11716780017          Direzione e coordinamento ex. Art. 2497 cc da parte di Edison SpA</p>	<p><b>Cliente:</b>  <b>PEDELOMBARDA NUOVA SOCIETA' CONSORTILE PER AZIONI</b>  <b>VIA ADIGE, 19 - 20135 - MILANO</b></p>
---	---

<p><b>Sede operativa A</b>          Via Acqui, 86          10098 Rivoli (TO)          Tel. +39 011 9513 901          Fax +39 011 9513 665</p>	<p><b>Sede operativa B</b>          Via ex Aeroporto c/o Consorzio          "Il Sole" – Lotto G1          80038 Pomigliano d'Arco (NA) <input checked="" type="checkbox"/>          Tel. +39 081 3445075          Fax +39 081 3445071</p>	<p><b>Rapporto di Prova n°</b> TR_26_01368_005/04</p>	<p><b>Rev.</b> 00</p>
		<p><b>Data:</b> 21/04/2026</p>	
<p><b>Pagina</b> 1 di 1</p>			

<b>N° Campione:</b>	26_01368_005_004	<b>Data ricevimento:</b>	13/04/2026
<b>Progetto:</b>	-	<b>Data fine prove:</b>	17/04/2026
<b>Data inizio prove:</b>	13/04/2026	<b>Verbale di campionamento N°:</b>	VC_26_01368_005
<b>Categoria merceologica:</b>	Supporti da campionamento aria		
<b>Prodotto / limiti di riferimento:</b>	DLgs n°155 13/08/2010 SO GU n° 216 15/09/2010		
<b>Quantità campione:</b>	2 Filtri		
<b>Codice punto di campionamento:</b>	PM_A5_polveri		
<b>Descrizione campione:</b>	Recettore PMA5		
<b>Luogo di prelievo:</b>	Via Giovanni De Medici, 60 - Cesano Maderno (MB) - Cannizzaro		
<b>Metodo di campionamento:</b>	UNI EN 12341:2023 "escluso parte 5.1.1: apparecchiatura certificata"		
<b>Campionato da:</b>	Conedera Fabio - Edison Next Environment sede A		
<b>Data inizio campionamento:</b>	02/04/2026	<b>Ora:</b>	0:00
<b>Data fine campionamento:</b>	02/04/2026	<b>Ora:</b>	23:59
<b>Piano di campionamento:</b>	-		

Parametri determinati	Unità di misura	Valore rilevato	Valore limite	Metodo di prova	Incertezza di misura (K=2, p=95%)	Data inizio-fine prova
<b>Supporto:</b> Filtro (FV/FQ) per la determinazione del particolato in sospensione PM 10 (diametro 47 mm)						
Volume	m <sup>3</sup>	55,1	-	UNI EN 12341:2023 "escluso parte 5.1.1: apparecchiatura certificata"	-	02/04/2026 - 02/04/2026
Particolato sospeso PM 10	µg/m <sup>3</sup>	25,4	MAX 50 <sup>(1)</sup>		± 2,8	13/04/2026 - 17/04/2026
Particolato sospeso PM 10	µg totali	1402	-		-	13/04/2026 - 17/04/2026
<b>Supporto:</b> Filtro (FV/FQ) per la determinazione del particolato in sospensione PM 2,5 (diametro 47 mm)						
Volume	m <sup>3</sup>	55,1	-	UNI EN 12341:2023 "escluso parte 5.1.1: apparecchiatura certificata"	-	02/04/2026 - 02/04/2026
Particolato sospeso PM 2,5	µg/m <sup>3</sup>	17,6	MAX 25 <sup>(1)</sup>		± 2,5	13/04/2026 - 17/04/2026
Particolato sospeso PM 2,5	µg totali	970	-		-	13/04/2026 - 17/04/2026

Il rapporto di prova non può essere riprodotto parzialmente, salvo approvazione scritta del Responsabile.  
 I risultati del Rapporto di Prova si riferiscono solo al campione sottoposto a prova.

<sup>(1)</sup> DLgs n°155 13/08/2010 SO GU n°216 15/09/2010. Il valore obiettivo è riferito al tenore totale di ciascun inquinante presente nella frazione PM10 del materiale particolato, calcolato come media su anno civile

L'incertezza di misura è espressa come incertezza estesa.

Se le concentrazioni rilevate risultano inferiori al limite di quantificazione, l'incertezza di misura non è riportata.

L'eventuale valore rilevato in grassetto indica un risultato che è oltre il valore limite di riferimento, senza tenere conto dell'incertezza di misura

"<" Se presente significa inferiore al limite di quantificazione; il numero che segue il simbolo "<" indica il limite di quantificazione definito dal laboratorio.

Quando le informazioni fornite dal cliente possono influire sulla validità dei risultati, il laboratorio ne declina la responsabilità. I dati del campionamento, espressamente dichiarati da chi ha eseguito il campionamento, sono stati utilizzati nell'elaborazione dell'espressione dei risultati. Qualunque scostamento rispetto al metodo di prova e relativo alle attività di laboratorio, viene comunicato al cliente tramite email per sua approvazione

Simone Di Capua

Environmental Technician

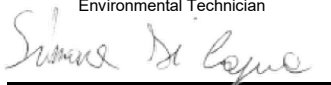

Marco Scarrone

Responsabile Environment & Safety Advisory



<p><b>EDISON NEXT ENVIRONMENT Srl</b> Via Acqui, 86 - 10098 Rivoli (TO) Tel. +39 011 9513 901 – Fax +39 011 9513 665 <a href="mailto:info_edisonnextenvironment@edison.it">info_edisonnextenvironment@edison.it</a> <a href="mailto:nextenvironment@pec.edison.it">nextenvironment@pec.edison.it</a> <a href="http://www.edisonnext.it">www.edisonnext.it</a> Capitale Sociale euro 1.000.000,00 i.v. Reg. Imprese - C.F. e P. IVA n. 11716780017 Direzione e coordinamento ex. Art. 2497 cc da parte di Edison SpA</p>	<p><b>Cliente:</b> <b>PEDELOMBARDA NUOVA SOCIETA' CONSORTILE PER AZIONI</b> <b>VIA ADIGE, 19 - 20135 - MILANO</b></p>
---	---

<p><b>Sede operativa A</b> Via Acqui, 86 10098 Rivoli (TO) Tel. +39 011 9513 901 Fax +39 011 9513 665</p>	<p><b>Sede operativa B</b> Via ex Aeroporto c/o Consorzio "Il Sole" – Lotto G1 80038 Pomigliano d'Arco (NA) <input checked="" type="checkbox"/> Tel. +39 081 3445075 Fax +39 081 3445071</p>	<p><b>Rapporto di Prova n°</b> TR_26_01368_005/05</p>	<p><b>Rev.</b> 00</p>
		<p><b>Data:</b> 21/04/2026</p>	
<p><b>Pagina</b> 1 di 1</p>			

<b>N° Campione:</b>	26_01368_005_005	<b>Data ricevimento:</b>	13/04/2026
<b>Progetto:</b>	-	<b>Data fine prove:</b>	17/04/2026
<b>Data inizio prove:</b>	13/04/2026	<b>Verbale di campionamento N°:</b>	VC_26_01368_005
<b>Categoria merceologica:</b>	Supporti da campionamento aria		
<b>Prodotto / limiti di riferimento:</b>	DLgs n°155 13/08/2010 SO GU n° 216 15/09/2010		
<b>Quantità campione:</b>	2 Filtri		
<b>Codice punto di campionamento:</b>	PM_A5_polveri		
<b>Descrizione campione:</b>	Recettore PMA5		
<b>Luogo di prelievo:</b>	Via Giovanni De Medici, 60 - Cesano Maderno (MB) - Cannizzaro		
<b>Metodo di campionamento:</b>	UNI EN 12341:2023 "escluso parte 5.1.1: apparecchiatura certificata"		
<b>Campionato da:</b>	Conedera Fabio - Edison Next Environment sede A		
<b>Data inizio campionamento:</b>	03/04/2026	<b>Ora:</b>	0:00
<b>Data fine campionamento:</b>	03/04/2026	<b>Ora:</b>	23:59
<b>Piano di campionamento:</b>	-		

Parametri determinati	Unità di misura	Valore rilevato	Valore limite	Metodo di prova	Incertezza di misura (K=2, p=95%)	Data inizio-fine prova
<b>Supporto:</b> Filtro (FV/FQ) per la determinazione del particolato in sospensione PM 10 (diametro 47 mm)						
Volume	m <sup>3</sup>	55,1	-	UNI EN 12341:2023 "escluso parte 5.1.1: apparecchiatura certificata"	-	03/04/2026 - 03/04/2026
Particolato sospeso PM 10	µg/m <sup>3</sup>	23,8	MAX 50 <sup>(1)</sup>		± 2,6	13/04/2026 - 17/04/2026
Particolato sospeso PM 10	µg totali	1310	-		-	13/04/2026 - 17/04/2026
<b>Supporto:</b> Filtro (FV/FQ) per la determinazione del particolato in sospensione PM 2,5 (diametro 47 mm)						
Volume	m <sup>3</sup>	55,1	-	UNI EN 12341:2023 "escluso parte 5.1.1: apparecchiatura certificata"	-	03/04/2026 - 03/04/2026
Particolato sospeso PM 2,5	µg/m <sup>3</sup>	11,2	MAX 25 <sup>(1)</sup>		± 1,6	13/04/2026 - 17/04/2026
Particolato sospeso PM 2,5	µg totali	619	-		-	13/04/2026 - 17/04/2026
<p>Il rapporto di prova non può essere riprodotto parzialmente, salvo approvazione scritta del Responsabile. I risultati del Rapporto di Prova si riferiscono solo al campione sottoposto a prova.</p>						

<sup>(1)</sup> DLgs n°155 13/08/2010 SO GU n°216 15/09/2010. Il valore obiettivo è riferito al tenore totale di ciascun inquinante presente nella frazione PM10 del materiale particolato, calcolato come media su anno civile

L'incertezza di misura è espressa come incertezza estesa.

Se le concentrazioni rilevate risultano inferiori al limite di quantificazione, l'incertezza di misura non è riportata.

L'eventuale valore rilevato in grassetto indica un risultato che è oltre il valore limite di riferimento, senza tenere conto dell'incertezza di misura

"<" Se presente significa inferiore al limite di quantificazione; il numero che segue il simbolo "<" indica il limite di quantificazione definito dal laboratorio.

Quando le informazioni fornite dal cliente possono influire sulla validità dei risultati, il laboratorio ne declina la responsabilità. I dati del campionamento, espressamente dichiarati da chi ha eseguito il campionamento, sono stati utilizzati nell'elaborazione dell'espressione dei risultati. Qualunque scostamento rispetto al metodo di prova e relativo alle attività di laboratorio, viene comunicato al cliente tramite email per sua approvazione

Simone Di Capua

Environmental Technician

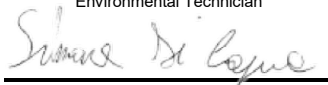

Marco Scarrone

Responsabile Environment & Safety Advisory



<p><b>EDISON NEXT ENVIRONMENT Srl</b> Via Acqui, 86 - 10098 Rivoli (TO) Tel. +39 011 9513 901 – Fax +39 011 9513 665 <a href="mailto:info_edisonnextenvironment@edison.it">info_edisonnextenvironment@edison.it</a> <a href="mailto:nextenvironment@pec.edison.it">nextenvironment@pec.edison.it</a> <a href="http://www.edisonnext.it">www.edisonnext.it</a> Capitale Sociale euro 1.000.000,00 i.v. Reg. Imprese - C.F. e P. IVA n. 11716780017 Direzione e coordinamento ex. Art. 2497 cc da parte di Edison SpA</p>	<p><b>Cliente:</b> <b>PEDELOMBARDA NUOVA SOCIETA' CONSORTILE PER AZIONI</b> <b>VIA ADIGE, 19 - 20135 - MILANO</b></p>
---	---

<p><b>Sede operativa A</b> Via Acqui, 86 10098 Rivoli (TO) Tel. +39 011 9513 901 Fax +39 011 9513 665</p>	<p><b>Sede operativa B</b> Via ex Aeroporto c/o Consorzio "Il Sole" – Lotto G1 80038 Pomigliano d'Arco (NA) <input checked="" type="checkbox"/> Tel. +39 081 3445075 Fax +39 081 3445071</p>	<p><b>Rapporto di Prova n°</b> TR_26_01368_005/06</p>	<p><b>Rev.</b> 00</p>
		<p><b>Data:</b> 21/04/2026</p>	
		<p><b>Pagina</b> 1 di 1</p>	

<b>N° Campione:</b>	26_01368_005_006	<b>Data ricevimento:</b>	13/04/2026
<b>Progetto:</b>	-	<b>Data fine prove:</b>	17/04/2026
<b>Data inizio prove:</b>	13/04/2026	<b>Verbale di campionamento N°:</b>	VC_26_01368_005
<b>Categoria merceologica:</b>	Supporti da campionamento aria		
<b>Prodotto / limiti di riferimento:</b>	DLgs n°155 13/08/2010 SO GU n° 216 15/09/2010		
<b>Quantità campione:</b>	2 Filtri		
<b>Codice punto di campionamento:</b>	PM_A5_polveri		
<b>Descrizione campione:</b>	Recettore PMA5		
<b>Luogo di prelievo:</b>	Via Giovanni De Medici, 60 - Cesano Maderno (MB) - Cannizzaro		
<b>Metodo di campionamento:</b>	UNI EN 12341:2023 "escluso parte 5.1.1: apparecchiatura certificata"		
<b>Campionato da:</b>	Conedera Fabio - Edison Next Environment sede A		
<b>Data inizio campionamento:</b>	04/04/2026	<b>Ora:</b>	0:00
<b>Data fine campionamento:</b>	04/04/2026	<b>Ora:</b>	23:59
<b>Piano di campionamento:</b>	-		

Parametri determinati	Unità di misura	Valore rilevato	Valore limite	Metodo di prova	Incertezza di misura (K=2, p=95%)	Data inizio-fine prova
<b>Supporto:</b> Filtro (FV/FQ) per la determinazione del particolato in sospensione PM 10 (diametro 47 mm)						
Volume	m <sup>3</sup>	55,0	-	UNI EN 12341:2023 "escluso parte 5.1.1: apparecchiatura certificata"	-	04/04/2026 - 04/04/2026
Particolato sospeso PM 10	µg/m <sup>3</sup>	27,1	MAX 50 <sup>(1)</sup>		± 3,0	13/04/2026 - 17/04/2026
Particolato sospeso PM 10	µg totali	1492	-		-	13/04/2026 - 17/04/2026
<b>Supporto:</b> Filtro (FV/FQ) per la determinazione del particolato in sospensione PM 2,5 (diametro 47 mm)						
Volume	m <sup>3</sup>	55,1	-	UNI EN 12341:2023 "escluso parte 5.1.1: apparecchiatura certificata"	-	04/04/2026 - 04/04/2026
Particolato sospeso PM 2,5	µg/m <sup>3</sup>	19,8	MAX 25 <sup>(1)</sup>		± 2,8	13/04/2026 - 17/04/2026
Particolato sospeso PM 2,5	µg totali	1091	-		-	13/04/2026 - 17/04/2026
Il rapporto di prova non può essere riprodotto parzialmente, salvo approvazione scritta del Responsabile. I risultati del Rapporto di Prova si riferiscono solo al campione sottoposto a prova.						

<sup>(1)</sup> DLgs n°155 13/08/2010 SO GU n°216 15/09/2010. Il valore obiettivo è riferito al tenore totale di ciascun inquinante presente nella frazione PM10 del materiale particolato, calcolato come media su anno civile

L'incertezza di misura è espressa come incertezza estesa.

Se le concentrazioni rilevate risultano inferiori al limite di quantificazione, l'incertezza di misura non è riportata.

L'eventuale valore rilevato in grassetto indica un risultato che è oltre il valore limite di riferimento, senza tenere conto dell'incertezza di misura

"<" Se presente significa inferiore al limite di quantificazione; il numero che segue il simbolo "<" indica il limite di quantificazione definito dal laboratorio.

Quando le informazioni fornite dal cliente possono influire sulla validità dei risultati, il laboratorio ne declina la responsabilità. I dati del campionamento, espressamente dichiarati da chi ha eseguito il campionamento, sono stati utilizzati nell'elaborazione dell'espressione dei risultati. Qualunque scostamento rispetto al metodo di prova e relativo alle attività di laboratorio, viene comunicato al cliente tramite email per sua approvazione

Simone Di Capua

Environmental Technician

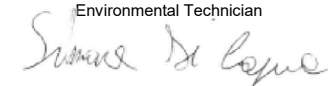

Marco Scarrone

Responsabile Environment & Safety Advisory



<p><b>EDISON NEXT ENVIRONMENT Srl</b> Via Acqui, 86 - 10098 Rivoli (TO) Tel. +39 011 9513 901 – Fax +39 011 9513 665 <a href="mailto:info_edisonnextenvironment@edison.it">info_edisonnextenvironment@edison.it</a> <a href="mailto:nextenvironment@pec.edison.it">nextenvironment@pec.edison.it</a> <a href="http://www.edisonnext.it">www.edisonnext.it</a> Capitale Sociale euro 1.000.000,00 i.v. Reg. Imprese - C.F. e P. IVA n. 11716780017 Direzione e coordinamento ex. Art. 2497 cc da parte di Edison SpA</p>	<p><b>Cliente:</b> <b>PEDELOMBARDA NUOVA SOCIETA' CONSORTILE PER AZIONI</b> <b>VIA ADIGE, 19 - 20135 - MILANO</b></p>
---	---

<p><b>Sede operativa A</b> Via Acqui, 86 10098 Rivoli (TO) Tel. +39 011 9513 901 Fax +39 011 9513 665</p>	<p><b>Sede operativa B</b> Via ex Aeroporto c/o Consorzio "Il Sole" – Lotto G1 80038 Pomigliano d'Arco (NA) <input checked="" type="checkbox"/> Tel. +39 081 3445075 Fax +39 081 3445071</p>	<p><b>Rapporto di Prova n°</b> TR_26_01368_007/01</p>	<p><b>Rev.</b> 00</p>
		<p><b>Data:</b> 21/04/2026</p>	
		<p><b>Pagina</b> 1 di 1</p>	

<b>N° Campione:</b>	26_01368_007_001	<b>Data ricevimento:</b>	13/04/2026
<b>Progetto:</b>	-	<b>Data fine prove:</b>	17/04/2026
<b>Data inizio prove:</b>	13/04/2026	<b>Verbale di campionamento N°:</b>	VC_26_01368_007
<b>Categoria merceologica:</b>	Supporti da campionamento aria		
<b>Prodotto / limiti di riferimento:</b>	DLgs n°155 13/08/2010 SO GU n° 216 15/09/2010		
<b>Quantità campione:</b>	2 Filtri		
<b>Codice punto di campionamento:</b>	PM_A7_polveri		
<b>Descrizione campione:</b>	Recettore PMA7		
<b>Luogo di prelievo:</b>	Via Sant'Eurosia, 24 - Cesano Maderno (MB) - De Murtas		
<b>Metodo di campionamento:</b>	UNI EN 12341:2023 "escluso parte 5.1.1: apparecchiatura certificata"		
<b>Campionato da:</b>	Conedera Fabio - Edison Next Environment sede A		
<b>Data inizio campionamento:</b>	30/03/2026	<b>Ora:</b>	0:00
<b>Data fine campionamento:</b>	30/03/2026	<b>Ora:</b>	23:59
<b>Piano di campionamento:</b>	-		

Parametri determinati	Unità di misura	Valore rilevato	Valore limite	Metodo di prova	Incertezza di misura (K=2, p=95%)	Data inizio-fine prova
<b>Supporto:</b> Filtro (FV/FQ) per la determinazione del particolato in sospensione PM 10 (diametro 47 mm)						
Volume	m <sup>3</sup>	54,9	-	UNI EN 12341:2023 "escluso parte 5.1.1: apparecchiatura certificata"	-	30/03/2026 - 30/03/2026
Particolato sospeso PM 10	µg/m <sup>3</sup>	11,2	MAX 50 <sup>(1)</sup>		± 1,2	13/04/2026 - 17/04/2026
Particolato sospeso PM 10	µg totali	616	-		-	13/04/2026 - 17/04/2026
<b>Supporto:</b> Filtro (FV/FQ) per la determinazione del particolato in sospensione PM 2,5 (diametro 47 mm)						
Volume	m <sup>3</sup>	38,5	-	UNI EN 12341:2023 "escluso parte 5.1.1: apparecchiatura certificata"	-	30/03/2026 - 30/03/2026
Particolato sospeso PM 2,5	µg/m <sup>3</sup>	3,69	MAX 25 <sup>(1)</sup>		± 0,52	13/04/2026 - 17/04/2026
Particolato sospeso PM 2,5	µg totali	142	-		-	13/04/2026 - 17/04/2026

Il rapporto di prova non può essere riprodotto parzialmente, salvo approvazione scritta del Responsabile.  
I risultati del Rapporto di Prova si riferiscono solo al campione sottoposto a prova.

<sup>(1)</sup> DLgs n°155 13/08/2010 SO GU n°216 15/09/2010. Il valore obiettivo è riferito al tenore totale di ciascun inquinante presente nella frazione PM10 del materiale particolato, calcolato come media su anno civile

L'incertezza di misura è espressa come incertezza estesa.

Se le concentrazioni rilevate risultano inferiori al limite di quantificazione, l'incertezza di misura non è riportata.

L'eventuale valore rilevato in grassetto indica un risultato che è oltre il valore limite di riferimento, senza tenere conto dell'incertezza di misura

"<" Se presente significa inferiore al limite di quantificazione; il numero che segue il simbolo "<" indica il limite di quantificazione definito dal laboratorio.

Quando le informazioni fornite dal cliente possono influire sulla validità dei risultati, il laboratorio ne declina la responsabilità. I dati del campionamento, espressamente dichiarati da chi ha eseguito il campionamento, sono stati utilizzati nell'elaborazione dell'espressione dei risultati. Qualunque scostamento rispetto al metodo di prova e relativo alle attività di laboratorio, viene comunicato al cliente tramite email per sua approvazione

Simone Di Capua

Environmental Technician

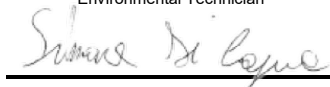

Marco Scarrone

Responsabile Environment & Safety Advisory



<p><b>EDISON NEXT ENVIRONMENT Srl</b> Via Acqui, 86 - 10098 Rivoli (TO) Tel. +39 011 9513 901 – Fax +39 011 9513 665 <a href="mailto:info_edisonnextenvironment@edison.it">info_edisonnextenvironment@edison.it</a> <a href="mailto:nextenvironment@pec.edison.it">nextenvironment@pec.edison.it</a> <a href="http://www.edisonnext.it">www.edisonnext.it</a> Capitale Sociale euro 1.000.000,00 i.v. Reg. Imprese - C.F. e P. IVA n. 11716780017 Direzione e coordinamento ex. Art. 2497 cc da parte di Edison SpA</p>	<p><b>Cliente:</b> <b>PEDELOMBARDA NUOVA SOCIETA' CONSORTILE PER AZIONI</b> <b>VIA ADIGE, 19 - 20135 - MILANO</b></p>
---	---

<p><b>Sede operativa A</b> Via Acqui, 86 10098 Rivoli (TO) Tel. +39 011 9513 901 Fax +39 011 9513 665</p>	<p><b>Sede operativa B</b> Via ex Aeroporto c/o Consorzio "Il Sole" – Lotto G1 80038 Pomigliano d'Arco (NA) <input checked="" type="checkbox"/> Tel. +39 081 3445075 Fax +39 081 3445071</p>	<p><b>Rapporto di Prova n°</b> TR_26_01368_007/02</p>	<p><b>Rev.</b> 00</p>
		<p><b>Data:</b> 21/04/2026</p>	
<p><b>Pagina</b> 1 di 1</p>			

<b>N° Campione:</b>	26_01368_007_002	<b>Data ricevimento:</b>	13/04/2026
<b>Progetto:</b>	-	<b>Data fine prove:</b>	17/04/2026
<b>Data inizio prove:</b>	13/04/2026	<b>Verbale di campionamento N°:</b>	VC_26_01368_007
<b>Categoria merceologica:</b>	Supporti da campionamento aria		
<b>Prodotto / limiti di riferimento:</b>	DLgs n°155 13/08/2010 SO GU n° 216 15/09/2010		
<b>Quantità campione:</b>	2 Filtri		
<b>Codice punto di campionamento:</b>	PM_A7_polveri		
<b>Descrizione campione:</b>	Recettore PMA7		
<b>Luogo di prelievo:</b>	Via Sant'Eurosia, 24 - Cesano Maderno (MB)		
<b>Metodo di campionamento:</b>	UNI EN 12341:2023 "escluso parte 5.1.1: apparecchiatura certificata"		
<b>Campionato da:</b>	Conedera Fabio - Edison Next Environment sede A		
<b>Data inizio campionamento:</b>	31/03/2026	<b>Ora:</b>	0:00
<b>Data fine campionamento:</b>	31/03/2026	<b>Ora:</b>	23:59
<b>Piano di campionamento:</b>	-		

Parametri determinati	Unità di misura	Valore rilevato	Valore limite	Metodo di prova	Incertezza di misura (K=2, p=95%)	Data inizio-fine prova
<b>Supporto:</b> Filtro (FV/FQ) per la determinazione del particolato in sospensione PM 10 (diametro 47 mm)						
Volume	m <sup>3</sup>	55,2	-	UNI EN 12341:2023 "escluso parte 5.1.1: apparecchiatura certificata"	-	31/03/2026 - 31/03/2026
Particolato sospeso PM 10	µg/m <sup>3</sup>	11,0	MAX 50 <sup>(1)</sup>		± 1,2	13/04/2026 - 17/04/2026
Particolato sospeso PM 10	µg totali	607	-		-	13/04/2026 - 17/04/2026
<b>Supporto:</b> Filtro (FV/FQ) per la determinazione del particolato in sospensione PM 2,5 (diametro 47 mm)						
Volume	m <sup>3</sup>	55,1	-	UNI EN 12341:2023 "escluso parte 5.1.1: apparecchiatura certificata"	-	31/03/2026 - 31/03/2026
Particolato sospeso PM 2,5	µg/m <sup>3</sup>	5,03	MAX 25 <sup>(1)</sup>		± 0,70	13/04/2026 - 17/04/2026
Particolato sospeso PM 2,5	µg totali	277	-		-	13/04/2026 - 17/04/2026

Il rapporto di prova non può essere riprodotto parzialmente, salvo approvazione scritta del Responsabile.  
I risultati del Rapporto di Prova si riferiscono solo al campione sottoposto a prova.

<sup>(1)</sup> DLgs n°155 13/08/2010 SO GU n°216 15/09/2010. Il valore obiettivo è riferito al tenore totale di ciascun inquinante presente nella frazione PM10 del materiale particolato, calcolato come media su anno civile

L'incertezza di misura è espressa come incertezza estesa.

Se le concentrazioni rilevate risultano inferiori al limite di quantificazione, l'incertezza di misura non è riportata.

L'eventuale valore rilevato in grassetto indica un risultato che è oltre il valore limite di riferimento, senza tenere conto dell'incertezza di misura

"<" Se presente significa inferiore al limite di quantificazione; il numero che segue il simbolo "<" indica il limite di quantificazione definito dal laboratorio.

Quando le informazioni fornite dal cliente possono influire sulla validità dei risultati, il laboratorio ne declina la responsabilità. I dati del campionamento, espressamente dichiarati da chi ha eseguito il campionamento, sono stati utilizzati nell'elaborazione dell'espressione dei risultati. Qualunque scostamento rispetto al metodo di prova e relativo alle attività di laboratorio, viene comunicato al cliente tramite email per sua approvazione

Simone Di Capua

Environmental Technician

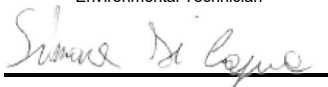

Marco Scarrone

Responsabile Environment & Safety Advisory

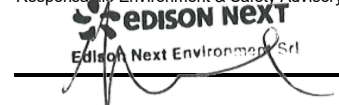

<p><b>EDISON NEXT ENVIRONMENT Srl</b> Via Acqui, 86 - 10098 Rivoli (TO) Tel. +39 011 9513 901 – Fax +39 011 9513 665 <a href="mailto:info_edisonnextenvironment@edison.it">info_edisonnextenvironment@edison.it</a> <a href="mailto:nextenvironment@pec.edison.it">nextenvironment@pec.edison.it</a> <a href="http://www.edisonnext.it">www.edisonnext.it</a> Capitale Sociale euro 1.000.000,00 i.v. Reg. Imprese - C.F. e P. IVA n. 11716780017 Direzione e coordinamento ex. Art. 2497 cc da parte di Edison SpA</p>	<p><b>Cliente:</b> <b>PEDELOMBARDA NUOVA SOCIETA' CONSORTILE PER AZIONI</b> <b>VIA ADIGE, 19 - 20135 - MILANO</b></p>
---	---

<p><b>Sede operativa A</b> Via Acqui, 86 10098 Rivoli (TO) Tel. +39 011 9513 901 Fax +39 011 9513 665</p>	<p><b>Sede operativa B</b> Via ex Aeroporto c/o Consorzio "Il Sole" – Lotto G1 80038 Pomigliano d'Arco (NA) <input checked="" type="checkbox"/> Tel. +39 081 3445075 Fax +39 081 3445071</p>	<p><b>Rapporto di Prova n°</b> TR_26_01368_007/03</p>	<p><b>Rev.</b> 00</p>
		<p><b>Data:</b> 21/04/2026</p>	
<p><b>Pagina</b> 1 di 1</p>			

<b>N° Campione:</b> 26_01368_007_003	<b>Data ricevimento:</b> 13/04/2026
<b>Progetto:</b> -	
<b>Data inizio prove:</b> 13/04/2026	<b>Data fine prove:</b> 17/04/2026
<b>Categoria merceologica:</b> Supporti da campionamento aria	<b>Verbale di campionamento N°:</b> VC_26_01368_007
<b>Prodotto / limiti di riferimento:</b> DLgs n°155 13/08/2010 SO GU n° 216 15/09/2010	
<b>Quantità campione:</b> 2 Filtri	
<b>Codice punto di campionamento:</b> PM_A7_polveri	
<b>Descrizione campione:</b> Recettore PMA7	
<b>Luogo di prelievo:</b> Via Sant'Eurosia, 24 - Cesano Maderno (MB)	
<b>Metodo di campionamento:</b> UNI EN 12341:2023 "escluso parte 5.1.1: apparecchiatura certificata"	
<b>Campionato da:</b> Conedera Fabio - Edison Next Environment sede A	
<b>Data inizio campionamento:</b> 01/04/2026	<b>Ora:</b> 0:00
<b>Data fine campionamento:</b> 01/04/2026	<b>Ora:</b> 23:59
<b>Piano di campionamento:</b> -	

Parametri determinati	Unità di misura	Valore rilevato	Valore limite	Metodo di prova	Incertezza di misura (K=2, p=95%)	Data inizio-fine prova
<b>Supporto:</b> Filtro (FV/FQ) per la determinazione del particolato in sospensione PM 10 (diametro 47 mm)						
Volume	m <sup>3</sup>	55,1	-	UNI EN 12341:2023 "escluso parte 5.1.1: apparecchiatura certificata"	-	01/04/2026 - 01/04/2026
Particolato sospeso PM 10	µg/m <sup>3</sup>	11,1	MAX 50 <sup>(1)</sup>		± 1,2	13/04/2026 - 17/04/2026
Particolato sospeso PM 10	µg totali	612	-		-	13/04/2026 - 17/04/2026
<b>Supporto:</b> Filtro (FV/FQ) per la determinazione del particolato in sospensione PM 2,5 (diametro 47 mm)						
Volume	m <sup>3</sup>	55,1	-	UNI EN 12341:2023 "escluso parte 5.1.1: apparecchiatura certificata"	-	01/04/2026 - 01/04/2026
Particolato sospeso PM 2,5	µg/m <sup>3</sup>	4,80	MAX 25 <sup>(1)</sup>		± 0,67	13/04/2026 - 17/04/2026
Particolato sospeso PM 2,5	µg totali	264	-		-	13/04/2026 - 17/04/2026
<p>Il rapporto di prova non può essere riprodotto parzialmente, salvo approvazione scritta del Responsabile. I risultati del Rapporto di Prova si riferiscono solo al campione sottoposto a prova.</p>						

<sup>(1)</sup> DLgs n°155 13/08/2010 SO GU n°216 15/09/2010. Il valore obiettivo è riferito al tenore totale di ciascun inquinante presente nella frazione PM10 del materiale particolato, calcolato come media su anno civile

L'incertezza di misura è espressa come incertezza estesa.

Se le concentrazioni rilevate risultano inferiori al limite di quantificazione, l'incertezza di misura non è riportata.

L'eventuale valore rilevato in grassetto indica un risultato che è oltre il valore limite di riferimento, senza tenere conto dell'incertezza di misura

"<" Se presente significa inferiore al limite di quantificazione; il numero che segue il simbolo "<" indica il limite di quantificazione definito dal laboratorio.

Quando le informazioni fornite dal cliente possono influire sulla validità dei risultati, il laboratorio ne declina la responsabilità. I dati del campionamento, espressamente dichiarati da chi ha eseguito il campionamento, sono stati utilizzati nell'elaborazione dell'espressione dei risultati. Qualunque scostamento rispetto al metodo di prova e relativo alle attività di laboratorio, viene comunicato al cliente tramite email per sua approvazione

Simone Di Capua

Environmental Technician



Marco Scarrone

Responsabile Environment & Safety Advisory



<p><b>EDISON NEXT ENVIRONMENT Srl</b> Via Acqui, 86 - 10098 Rivoli (TO) Tel. +39 011 9513 901 – Fax +39 011 9513 665 <a href="mailto:info_edisonnextenvironment@edison.it">info_edisonnextenvironment@edison.it</a> <a href="mailto:nextenvironment@pec.edison.it">nextenvironment@pec.edison.it</a> <a href="http://www.edisonnext.it">www.edisonnext.it</a> Capitale Sociale euro 1.000.000,00 i.v. Reg. Imprese - C.F. e P. IVA n. 11716780017 Direzione e coordinamento ex. Art. 2497 cc da parte di Edison SpA</p>	<p><b>Cliente:</b> <b>PEDELOMBARDA NUOVA SOCIETA' CONSORTILE PER AZIONI</b> <b>VIA ADIGE, 19 - 20135 - MILANO</b></p>
---	---

<p><b>Sede operativa A</b> Via Acqui, 86 10098 Rivoli (TO) Tel. +39 011 9513 901 Fax +39 011 9513 665</p>	<p><b>Sede operativa B</b> Via ex Aeroporto c/o Consorzio "Il Sole" – Lotto G1 80038 Pomigliano d'Arco (NA) <input checked="" type="checkbox"/> Tel. +39 081 3445075 Fax +39 081 3445071</p>	<p><b>Rapporto di Prova n°</b> TR_26_01368_007/04</p>	<p><b>Rev.</b> 00</p>
		<p><b>Data:</b> 21/04/2026</p>	
		<p><b>Pagina</b> 1 di 1</p>	

<b>N° Campione:</b>	26_01368_007_004	<b>Data ricevimento:</b>	13/04/2026
<b>Progetto:</b>	-	<b>Data fine prove:</b>	17/04/2026
<b>Data inizio prove:</b>	13/04/2026	<b>Verbale di campionamento N°:</b>	VC_26_01368_007
<b>Categoria merceologica:</b>	Supporti da campionamento aria		
<b>Prodotto / limiti di riferimento:</b>	DLgs n°155 13/08/2010 SO GU n° 216 15/09/2010		
<b>Quantità campione:</b>	2 Filtri		
<b>Codice punto di campionamento:</b>	PM_A7_polveri		
<b>Descrizione campione:</b>	Recettore PMA7		
<b>Luogo di prelievo:</b>	Via Sant'Eurosia, 24 - Cesano Maderno (MB) - De Murtas		
<b>Metodo di campionamento:</b>	UNI EN 12341:2023 "escluso parte 5.1.1: apparecchiatura certificata"		
<b>Campionato da:</b>	Conedera Fabio - Edison Next Environment sede A		
<b>Data inizio campionamento:</b>	02/04/2026	<b>Ora:</b>	0:00
<b>Data fine campionamento:</b>	02/04/2026	<b>Ora:</b>	23:59
<b>Piano di campionamento:</b>	-		

Parametri determinati	Unità di misura	Valore rilevato	Valore limite	Metodo di prova	Incertezza di misura (K=2, p=95%)	Data inizio-fine prova
<b>Supporto:</b> Filtro (FV/FQ) per la determinazione del particolato in sospensione PM 10 (diametro 47 mm)						
Volume	m <sup>3</sup>	55,2	-	UNI EN 12341:2023 "escluso parte 5.1.1: apparecchiatura certificata"	-	02/04/2026 - 02/04/2026
Particolato sospeso PM 10	µg/m <sup>3</sup>	29,8	MAX 50 <sup>(1)</sup>		± 3,3	13/04/2026 - 17/04/2026
Particolato sospeso PM 10	µg totali	1648	-		-	13/04/2026 - 17/04/2026
<b>Supporto:</b> Filtro (FV/FQ) per la determinazione del particolato in sospensione PM 2,5 (diametro 47 mm)						
Volume	m <sup>3</sup>	55,1	-	UNI EN 12341:2023 "escluso parte 5.1.1: apparecchiatura certificata"	-	02/04/2026 - 02/04/2026
Particolato sospeso PM 2,5	µg/m <sup>3</sup>	14,2	MAX 25 <sup>(1)</sup>		± 2,0	13/04/2026 - 17/04/2026
Particolato sospeso PM 2,5	µg totali	780	-		-	13/04/2026 - 17/04/2026
Il rapporto di prova non può essere riprodotto parzialmente, salvo approvazione scritta del Responsabile. I risultati del Rapporto di Prova si riferiscono solo al campione sottoposto a prova.						

<sup>(1)</sup> DLgs n°155 13/08/2010 SO GU n°216 15/09/2010. Il valore obiettivo è riferito al tenore totale di ciascun inquinante presente nella frazione PM10 del materiale particolato, calcolato come media su anno civile

L'incertezza di misura è espressa come incertezza estesa.

Se le concentrazioni rilevate risultano inferiori al limite di quantificazione, l'incertezza di misura non è riportata.

L'eventuale valore rilevato in grassetto indica un risultato che è oltre il valore limite di riferimento, senza tenere conto dell'incertezza di misura

"<" Se presente significa inferiore al limite di quantificazione; il numero che segue il simbolo "<" indica il limite di quantificazione definito dal laboratorio.

Quando le informazioni fornite dal cliente possono influire sulla validità dei risultati, il laboratorio ne declina la responsabilità. I dati del campionamento, espressamente dichiarati da chi ha eseguito il campionamento, sono stati utilizzati nell'elaborazione dell'espressione dei risultati. Qualunque scostamento rispetto al metodo di prova e relativo alle attività di laboratorio, viene comunicato al cliente tramite email per sua approvazione

Simone Di Capua

Environmental Technician

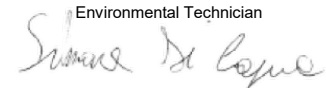

Marco Scarrone

Responsabile Environment & Safety Advisory

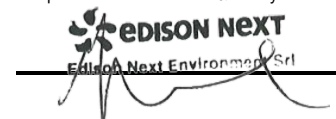

<p><b>EDISON NEXT ENVIRONMENT Srl</b> Via Acqui, 86 - 10098 Rivoli (TO) Tel. +39 011 9513 901 – Fax +39 011 9513 665 <a href="mailto:info_edisonnextenvironment@edison.it">info_edisonnextenvironment@edison.it</a> <a href="mailto:nextenvironment@pec.edison.it">nextenvironment@pec.edison.it</a> <a href="http://www.edisonnext.it">www.edisonnext.it</a> Capitale Sociale euro 1.000.000,00 i.v. Reg. Imprese - C.F. e P. IVA n. 11716780017 Direzione e coordinamento ex. Art. 2497 cc da parte di Edison SpA</p>	<p><b>Cliente:</b> <b>PEDELOMBARDA NUOVA SOCIETA' CONSORTILE PER AZIONI</b> <b>VIA ADIGE, 19 - 20135 - MILANO</b></p>
---	---

<p><b>Sede operativa A</b> Via Acqui, 86 10098 Rivoli (TO) Tel. +39 011 9513 901 Fax +39 011 9513 665</p>	<p><b>Sede operativa B</b> Via ex Aeroporto c/o Consorzio "Il Sole" – Lotto G1 80038 Pomigliano d'Arco (NA) <input checked="" type="checkbox"/> Tel. +39 081 3445075 Fax +39 081 3445071</p>	<p><b>Rapporto di Prova n°</b> TR_26_01368_007/05</p>	<p><b>Rev.</b> 00</p>
		<p><b>Data:</b> 21/04/2026</p>	
<p><b>Pagina</b> 1 di 1</p>			

<b>N° Campione:</b>	26_01368_007_005	<b>Data ricevimento:</b>	13/04/2026
<b>Progetto:</b>	-	<b>Data fine prove:</b>	17/04/2026
<b>Data inizio prove:</b>	13/04/2026	<b>Verbale di campionamento N°:</b>	VC_26_01368_007
<b>Categoria merceologica:</b>	Supporti da campionamento aria		
<b>Prodotto / limiti di riferimento:</b>	DLgs n°155 13/08/2010 SO GU n° 216 15/09/2010		
<b>Quantità campione:</b>	2 Filtri		
<b>Codice punto di campionamento:</b>	PM_A7_polveri		
<b>Descrizione campione:</b>	Recettore PMA7		
<b>Luogo di prelievo:</b>	Via Sant'Eurosia, 24 - Cesano Maderno (MB)		
<b>Metodo di campionamento:</b>	UNI EN 12341:2023 "escluso parte 5.1.1: apparecchiatura certificata"		
<b>Campionato da:</b>	Conedera Fabio - Edison Next Environment sede A		
<b>Data inizio campionamento:</b>	03/04/2026	<b>Ora:</b>	0:00
<b>Data fine campionamento:</b>	03/04/2026	<b>Ora:</b>	23:59
<b>Piano di campionamento:</b>	-		

Parametri determinati	Unità di misura	Valore rilevato	Valore limite	Metodo di prova	Incertezza di misura (K=2, p=95%)	Data inizio-fine prova
<b>Supporto:</b> Filtro (FV/FQ) per la determinazione del particolato in sospensione PM 10 (diametro 47 mm)						
Volume	m <sup>3</sup>	55,2	-	UNI EN 12341:2023 "escluso parte 5.1.1: apparecchiatura certificata"	-	03/04/2026 - 03/04/2026
Particolato sospeso PM 10	µg/m <sup>3</sup>	21,2	MAX 50 <sup>(1)</sup>		± 2,3	13/04/2026 - 17/04/2026
Particolato sospeso PM 10	µg totali	1168	-		-	13/04/2026 - 17/04/2026
<b>Supporto:</b> Filtro (FV/FQ) per la determinazione del particolato in sospensione PM 2,5 (diametro 47 mm)						
Volume	m <sup>3</sup>	55,1	-	UNI EN 12341:2023 "escluso parte 5.1.1: apparecchiatura certificata"	-	03/04/2026 - 03/04/2026
Particolato sospeso PM 2,5	µg/m <sup>3</sup>	9,1	MAX 25 <sup>(1)</sup>		± 1,3	13/04/2026 - 17/04/2026
Particolato sospeso PM 2,5	µg totali	502	-		-	13/04/2026 - 17/04/2026
<p>Il rapporto di prova non può essere riprodotto parzialmente, salvo approvazione scritta del Responsabile. I risultati del Rapporto di Prova si riferiscono solo al campione sottoposto a prova.</p>						

<sup>(1)</sup> DLgs n°155 13/08/2010 SO GU n°216 15/09/2010. Il valore obiettivo è riferito al tenore totale di ciascun inquinante presente nella frazione PM10 del materiale particolato, calcolato come media su anno civile

L'incertezza di misura è espressa come incertezza estesa.

Se le concentrazioni rilevate risultano inferiori al limite di quantificazione, l'incertezza di misura non è riportata.

L'eventuale valore rilevato in grassetto indica un risultato che è oltre il valore limite di riferimento, senza tenere conto dell'incertezza di misura

"<" Se presente significa inferiore al limite di quantificazione; il numero che segue il simbolo "<" indica il limite di quantificazione definito dal laboratorio.

Quando le informazioni fornite dal cliente possono influire sulla validità dei risultati, il laboratorio ne declina la responsabilità. I dati del campionamento, espressamente dichiarati da chi ha eseguito il campionamento, sono stati utilizzati nell'elaborazione dell'espressione dei risultati. Qualunque scostamento rispetto al metodo di prova e relativo alle attività di laboratorio, viene comunicato al cliente tramite email per sua approvazione

Simone Di Capua

Environmental Technician



Marco Scarrone

Responsabile Environment & Safety Advisory

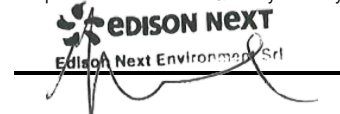

<p><b>EDISON NEXT ENVIRONMENT Srl</b> Via Acqui, 86 - 10098 Rivoli (TO) Tel. +39 011 9513 901 – Fax +39 011 9513 665 <a href="mailto:info_edisonnextenvironment@edison.it">info_edisonnextenvironment@edison.it</a> <a href="mailto:nextenvironment@pec.edison.it">nextenvironment@pec.edison.it</a> <a href="http://www.edisonnext.it">www.edisonnext.it</a> Capitale Sociale euro 1.000.000,00 i.v. Reg. Imprese - C.F. e P. IVA n. 11716780017 Direzione e coordinamento ex. Art. 2497 cc da parte di Edison SpA</p>	<p><b>Cliente:</b> <b>PEDELOMBARDA NUOVA SOCIETA' CONSORTILE PER AZIONI</b> <b>VIA ADIGE, 19 - 20135 - MILANO</b></p>
---	---

<p><b>Sede operativa A</b> Via Acqui, 86 10098 Rivoli (TO) Tel. +39 011 9513 901 Fax +39 011 9513 665</p>	<p><b>Sede operativa B</b> Via ex Aeroporto c/o Consorzio "Il Sole" – Lotto G1 80038 Pomigliano d'Arco (NA) <input checked="" type="checkbox"/> Tel. +39 081 3445075 Fax +39 081 3445071</p>	<p><b>Rapporto di Prova n°</b> TR_26_01368_007/06</p>	<p><b>Rev.</b> 00</p>
		<p><b>Data:</b> 21/04/2026</p>	
<p><b>Pagina</b> 1 di 1</p>			

<b>N° Campione:</b>	26_01368_007_006	<b>Data ricevimento:</b>	13/04/2026
<b>Progetto:</b>	-	<b>Data fine prove:</b>	17/04/2026
<b>Data inizio prove:</b>	13/04/2026	<b>Verbale di campionamento N°:</b>	VC_26_01368_007
<b>Categoria merceologica:</b>	Supporti da campionamento aria		
<b>Prodotto / limiti di riferimento:</b>	DLgs n°155 13/08/2010 SO GU n° 216 15/09/2010		
<b>Quantità campione:</b>	1 Filtri		
<b>Codice punto di campionamento:</b>	PM_A7_polveri		
<b>Descrizione campione:</b>	Recettore PMA7		
<b>Luogo di prelievo:</b>	Via Sant'Eurosia, 24 - Cesano Maderno (MB)		
<b>Metodo di campionamento:</b>	UNI EN 12341:2023 "escluso parte 5.1.1: apparecchiatura certificata"		
<b>Campionato da:</b>	Conedera Fabio - Edison Next Environment sede A		
<b>Data inizio campionamento:</b>	04/04/2026	<b>Ora:</b>	0:00
<b>Data fine campionamento:</b>	04/04/2026	<b>Ora:</b>	23:59
<b>Piano di campionamento:</b>	-		

Parametri determinati	Unità di misura	Valore rilevato	Valore limite	Metodo di prova	Incertezza di misura (K=2, p=95%)	Data inizio-fine prova
<b>Supporto:</b> Filtro (FV/FQ) per la determinazione del particolato in sospensione PM 10 (diametro 47 mm)						
Volume	m <sup>3</sup>	55,3	-	UNI EN 12341:2023 "escluso parte 5.1.1: apparecchiatura certificata"	-	04/04/2026 - 04/04/2026
Particolato sospeso PM 10	µg/m <sup>3</sup>	32,6	MAX 50 <sup>(1)</sup>		± 3,6	13/04/2026 - 17/04/2026
Particolato sospeso PM 10	µg totali	1804	-		-	13/04/2026 - 17/04/2026
<b>Supporto:</b> Filtro (FV/FQ) per la determinazione del particolato in sospensione PM 2,5 (diametro 47 mm)						
Volume	m <sup>3</sup>	-	-	UNI EN 12341:2023 "escluso parte 5.1.1: apparecchiatura certificata"	-	04/04/2026 - 04/04/2026
Particolato sospeso PM 2,5	µg/m <sup>3</sup>	-	MAX 25 <sup>(1)</sup>		-	13/04/2026 - 17/04/2026
Particolato sospeso PM 2,5	µg totali	-	-		-	13/04/2026 - 17/04/2026

Il rapporto di prova non può essere riprodotto parzialmente, salvo approvazione scritta del Responsabile. I risultati del Rapporto di Prova si riferiscono solo al campione sottoposto a prova.

<sup>(1)</sup> DLgs n°155 13/08/2010 SO GU n°216 15/09/2010. Il valore obiettivo è riferito al tenore totale di ciascun inquinante presente nella frazione PM10 del materiale particolato, calcolato come media su anno civile

L'incertezza di misura è espressa come incertezza estesa.

Se le concentrazioni rilevate risultano inferiori al limite di quantificazione, l'incertezza di misura non è riportata.

L'eventuale valore rilevato in grassetto indica un risultato che è oltre il valore limite di riferimento, senza tenere conto dell'incertezza di misura

"<" Se presente significa inferiore al limite di quantificazione; il numero che segue il simbolo "<" indica il limite di quantificazione definito dal laboratorio.

Quando le informazioni fornite dal cliente possono influire sulla validità dei risultati, il laboratorio ne declina la responsabilità. I dati del campionamento, espressamente dichiarati da chi ha eseguito il campionamento, sono stati utilizzati nell'elaborazione dell'espressione dei risultati. Qualunque scostamento rispetto al metodo di prova e relativo alle attività di laboratorio, viene comunicato al cliente tramite email per sua approvazione

Simone Di Capua

Environmental Technician

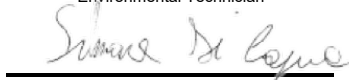

Marco Scarrone

Responsabile Environment & Safety Advisory



<b>EDISON NEXT ENVIRONMENT Srl</b> Via Acqui, 86 - 10098 Rivoli (TO) Tel. +39 011 9513 901 – Fax +39 011 9513 665 <a href="mailto:info_edisonnextenvironment@edison.it">info_edisonnextenvironment@edison.it</a> <a href="mailto:nextenvironment@pec.edison.it">nextenvironment@pec.edison.it</a> <a href="http://www.edisonnext.it">www.edisonnext.it</a> Capitale Sociale euro 1.000.000,00 i.v. Reg. Imprese - C.F. e P. IVA n. 11716780017 Direzione e coordinamento ex. Art. 2497 cc da parte di Edison SpA	Cliente: <b>PEDELOMBARDA NUOVA SOCIETA' CONSORTILE PER AZIONI</b> <b>VIA ADIGE, 19 - 20135 - MILANO</b>
--	---

<b>Sede operativa A</b> Via Acqui, 86 10098 Rivoli (TO) Tel. +39 011 9513 901 Fax +39 011 9513 665	<b>Sede operativa B</b> Via ex Aeroporto c/o Consorzio "Il Sole" – Lotto G1 80038 Pomigliano d'Arco (NA) <input checked="" type="checkbox"/> Tel. +39 081 3445075 Fax +39 081 3445071	Rapporto di Prova n° TR_26_01368_008/01	Rev. 00
		Data: 21/04/2026	
Pagina 1 di 1			

<b>N° Campione:</b>	26_01368_008_001	<b>Data ricevimento:</b>	13/04/2026
<b>Progetto:</b>	-	<b>Data fine prove:</b>	17/04/2026
<b>Data inizio prove:</b>	13/04/2026	<b>Verbale di campionamento N°:</b>	VC_26_01368_008
<b>Categoria merceologica:</b>	Supporti da campionamento aria		
<b>Prodotto / limiti di riferimento:</b>	DLgs n°155 13/08/2010 SO GU n° 216 15/09/2010		
<b>Quantità campione:</b>	2 Filtri		
<b>Codice punto di campionamento:</b>	PM_A8_polveri		
<b>Descrizione campione:</b>	Recettore PMA8		
<b>Luogo di prelievo:</b>	Via A, Manzoni, 99 bis - Cesano Maderno (MB) - Hotel Dei Giovi		
<b>Metodo di campionamento:</b>	UNI EN 12341:2023 "escluso parte 5.1.1: apparecchiatura certificata"		
<b>Campionato da:</b>	Conedera Fabio - Edison Next Environment sede A		
<b>Data inizio campionamento:</b>	30/03/2026	<b>Ora:</b>	0:00
<b>Data fine campionamento:</b>	30/03/2026	<b>Ora:</b>	23:59
<b>Piano di campionamento:</b>	-		

Parametri determinati	Unità di misura	Valore rilevato	Valore limite	Metodo di prova	Incertezza di misura (K=2, p=95%)	Data inizio-fine prova
<b>Supporto:</b> Filtro (FV/FQ) per la determinazione del particolato in sospensione PM 10 (diametro 47 mm)						
Volume	m <sup>3</sup>	55,2	-	UNI EN 12341:2023 "escluso parte 5.1.1: apparecchiatura certificata"	-	30/03/2026 - 30/03/2026
Particolato sospeso PM 10	µg/m <sup>3</sup>	15,9	MAX 50 <sup>(1)</sup>		± 1,7	13/04/2026 - 17/04/2026
Particolato sospeso PM 10	µg totali	878	-		-	13/04/2026 - 17/04/2026
<b>Supporto:</b> Filtro (FV/FQ) per la determinazione del particolato in sospensione PM 2,5 (diametro 47 mm)						
Volume	m <sup>3</sup>	55,2	-	UNI EN 12341:2023 "escluso parte 5.1.1: apparecchiatura certificata"	-	30/03/2026 - 30/03/2026
Particolato sospeso PM 2,5	µg/m <sup>3</sup>	3,87	MAX 25 <sup>(1)</sup>		± 0,54	13/04/2026 - 17/04/2026
Particolato sospeso PM 2,5	µg totali	214	-		-	13/04/2026 - 17/04/2026
Il rapporto di prova non può essere riprodotto parzialmente, salvo approvazione scritta del Responsabile. I risultati del Rapporto di Prova si riferiscono solo al campione sottoposto a prova.						

<sup>(1)</sup> DLgs n°155 13/08/2010 SO GU n°216 15/09/2010. Il valore obiettivo è riferito al tenore totale di ciascun inquinante presente nella frazione PM10 del materiale particolato, calcolato come media su anno civile

L'incertezza di misura è espressa come incertezza estesa.

Se le concentrazioni rilevate risultano inferiori al limite di quantificazione, l'incertezza di misura non è riportata.

L'eventuale valore rilevato in grassetto indica un risultato che è oltre il valore limite di riferimento, senza tenere conto dell'incertezza di misura

"<" Se presente significa inferiore al limite di quantificazione; il numero che segue il simbolo "<" indica il limite di quantificazione definito dal laboratorio.

Quando le informazioni fornite dal cliente possono influire sulla validità dei risultati, il laboratorio ne declina la responsabilità. I dati del campionamento, espressamente dichiarati da chi ha eseguito il campionamento, sono stati utilizzati nell'elaborazione dell'espressione dei risultati. Qualunque scostamento rispetto al metodo di prova e relativo alle attività di laboratorio, viene comunicato al cliente tramite email per sua approvazione

Simone Di Capua

Environmental Technician



Marco Scarrone

Responsabile Environment & Safety Advisory



<p><b>EDISON NEXT ENVIRONMENT Srl</b> Via Acqui, 86 - 10098 Rivoli (TO) Tel. +39 011 9513 901 – Fax +39 011 9513 665 <a href="mailto:info_edisonnextenvironment@edison.it">info_edisonnextenvironment@edison.it</a> <a href="mailto:nextenvironment@pec.edison.it">nextenvironment@pec.edison.it</a> <a href="http://www.edisonnext.it">www.edisonnext.it</a> Capitale Sociale euro 1.000.000,00 i.v. Reg. Imprese - C.F. e P. IVA n. 11716780017 Direzione e coordinamento ex. Art. 2497 cc da parte di Edison SpA</p>	<p><b>Cliente:</b> <b>PEDELOMBARDA NUOVA SOCIETA' CONSORTILE PER AZIONI</b> <b>VIA ADIGE, 19 - 20135 - MILANO</b></p>
---	---

<p><b>Sede operativa A</b> Via Acqui, 86 10098 Rivoli (TO) Tel. +39 011 9513 901 Fax +39 011 9513 665</p>	<p><b>Sede operativa B</b> Via ex Aeroporto c/o Consorzio "Il Sole" – Lotto G1 80038 Pomigliano d'Arco (NA) <input checked="" type="checkbox"/> Tel. +39 081 3445075 Fax +39 081 3445071</p>	<p><b>Rapporto di Prova n°</b> TR_26_01368_008/02</p>	<p><b>Rev.</b> 00</p>
		<p><b>Data:</b> 21/04/2026</p>	
<p><b>Pagina</b> 1 di 1</p>			

<b>N° Campione:</b>	26_01368_008_002	<b>Data ricevimento:</b>	13/04/2026
<b>Progetto:</b>	-	<b>Data fine prove:</b>	17/04/2026
<b>Data inizio prove:</b>	13/04/2026	<b>Verbale di campionamento N°:</b>	VC_26_01368_008
<b>Categoria merceologica:</b>	Supporti da campionamento aria		
<b>Prodotto / limiti di riferimento:</b>	DLgs n°155 13/08/2010 SO GU n° 216 15/09/2010		
<b>Quantità campione:</b>	2 Filtri		
<b>Codice punto di campionamento:</b>	PM_A8_polveri		
<b>Descrizione campione:</b>	Recettore PMA8		
<b>Luogo di prelievo:</b>	Via A, Manzoni, 99 bis - Cesano Maderno (MB) - Hotel Dei Giovi		
<b>Metodo di campionamento:</b>	UNI EN 12341:2023 "escluso parte 5.1.1: apparecchiatura certificata"		
<b>Campionato da:</b>	Conedera Fabio - Edison Next Environment sede A		
<b>Data inizio campionamento:</b>	31/03/2026	<b>Ora:</b>	0:00
<b>Data fine campionamento:</b>	31/03/2026	<b>Ora:</b>	23:59
<b>Piano di campionamento:</b>	-		

Parametri determinati	Unità di misura	Valore rilevato	Valore limite	Metodo di prova	Incertezza di misura (K=2, p=95%)	Data inizio-fine prova
<b>Supporto:</b> Filtro (FV/FQ) per la determinazione del particolato in sospensione PM 10 (diametro 47 mm)						
Volume	m <sup>3</sup>	55,1	-	UNI EN 12341:2023 "escluso parte 5.1.1: apparecchiatura certificata"	-	31/03/2026 - 31/03/2026
Particolato sospeso PM 10	µg/m <sup>3</sup>	9,9	MAX 50 <sup>(1)</sup>		± 1,1	13/04/2026 - 17/04/2026
Particolato sospeso PM 10	µg totali	544	-		-	13/04/2026 - 17/04/2026
<b>Supporto:</b> Filtro (FV/FQ) per la determinazione del particolato in sospensione PM 2,5 (diametro 47 mm)						
Volume	m <sup>3</sup>	55,2	-	UNI EN 12341:2023 "escluso parte 5.1.1: apparecchiatura certificata"	-	31/03/2026 - 31/03/2026
Particolato sospeso PM 2,5	µg/m <sup>3</sup>	5,84	MAX 25 <sup>(1)</sup>		± 0,82	13/04/2026 - 17/04/2026
Particolato sospeso PM 2,5	µg totali	322	-		-	13/04/2026 - 17/04/2026
<p>Il rapporto di prova non può essere riprodotto parzialmente, salvo approvazione scritta del Responsabile. I risultati del Rapporto di Prova si riferiscono solo al campione sottoposto a prova.</p>						

<sup>(1)</sup> DLgs n°155 13/08/2010 SO GU n°216 15/09/2010. Il valore obiettivo è riferito al tenore totale di ciascun inquinante presente nella frazione PM10 del materiale particolato, calcolato come media su anno civile

L'incertezza di misura è espressa come incertezza estesa.

Se le concentrazioni rilevate risultano inferiori al limite di quantificazione, l'incertezza di misura non è riportata.

L'eventuale valore rilevato in grassetto indica un risultato che è oltre il valore limite di riferimento, senza tenere conto dell'incertezza di misura

"<" Se presente significa inferiore al limite di quantificazione; il numero che segue il simbolo "<" indica il limite di quantificazione definito dal laboratorio.

Quando le informazioni fornite dal cliente possono influire sulla validità dei risultati, il laboratorio ne declina la responsabilità. I dati del campionamento, espressamente dichiarati da chi ha eseguito il campionamento, sono stati utilizzati nell'elaborazione dell'espressione dei risultati. Qualunque scostamento rispetto al metodo di prova e relativo alle attività di laboratorio, viene comunicato al cliente tramite email per sua approvazione

Simone Di Capua

Environmental Technician

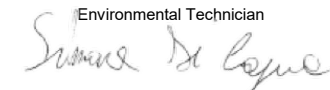

Marco Scarrone

Responsabile Environment & Safety Advisory

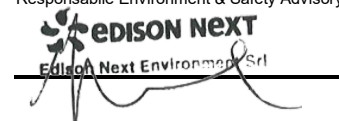

<p><b>EDISON NEXT ENVIRONMENT Srl</b> Via Acqui, 86 - 10098 Rivoli (TO) Tel. +39 011 9513 901 – Fax +39 011 9513 665 <a href="mailto:info_edisonnextenvironment@edison.it">info_edisonnextenvironment@edison.it</a> <a href="mailto:nextenvironment@pec.edison.it">nextenvironment@pec.edison.it</a> <a href="http://www.edisonnext.it">www.edisonnext.it</a> Capitale Sociale euro 1.000.000,00 i.v. Reg. Imprese - C.F. e P. IVA n. 11716780017 Direzione e coordinamento ex. Art. 2497 cc da parte di Edison SpA</p>	<p><b>Cliente:</b> <b>PEDELOMBARDA NUOVA SOCIETA' CONSORTILE PER AZIONI</b> <b>VIA ADIGE, 19 - 20135 - MILANO</b></p>
---	---

<p><b>Sede operativa A</b> Via Acqui, 86 10098 Rivoli (TO) Tel. +39 011 9513 901 Fax +39 011 9513 665</p>	<p><b>Sede operativa B</b> Via ex Aeroporto c/o Consorzio "Il Sole" – Lotto G1 80038 Pomigliano d'Arco (NA) <input checked="" type="checkbox"/> Tel. +39 081 3445075 Fax +39 081 3445071</p>	<p><b>Rapporto di Prova n°</b> TR_26_01368_008/03</p>	<p><b>Rev.</b> 00</p>
		<p><b>Data:</b> 21/04/2026</p>	
<p><b>Pagina</b> 1 di 1</p>			

<b>N° Campione:</b>	26_01368_008_003	<b>Data ricevimento:</b>	13/04/2026
<b>Progetto:</b>	-	<b>Data fine prove:</b>	17/04/2026
<b>Data inizio prove:</b>	13/04/2026	<b>Verbale di campionamento N°:</b>	VC_26_01368_008
<b>Categoria merceologica:</b>	Supporti da campionamento aria		
<b>Prodotto / limiti di riferimento:</b>	DLgs n°155 13/08/2010 SO GU n° 216 15/09/2010		
<b>Quantità campione:</b>	2 Filtri		
<b>Codice punto di campionamento:</b>	PM_A8_polveri		
<b>Descrizione campione:</b>	Recettore PMA8		
<b>Luogo di prelievo:</b>	Via A, Manzoni, 99 bis - Cesano Maderno (MB) - Hotel Dei Giovi		
<b>Metodo di campionamento:</b>	UNI EN 12341:2023 "escluso parte 5.1.1: apparecchiatura certificata"		
<b>Campionato da:</b>	Conedera Fabio - Edison Next Environment sede A		
<b>Data inizio campionamento:</b>	01/04/2026	<b>Ora:</b>	0:00
<b>Data fine campionamento:</b>	01/04/2026	<b>Ora:</b>	23:59
<b>Piano di campionamento:</b>	-		

Parametri determinati	Unità di misura	Valore rilevato	Valore limite	Metodo di prova	Incertezza di misura (K=2, p=95%)	Data inizio-fine prova
<b>Supporto:</b> Filtro (FV/FQ) per la determinazione del particolato in sospensione PM 10 (diametro 47 mm)						
Volume	m <sup>3</sup>	55,2	-	UNI EN 12341:2023 "escluso parte 5.1.1: apparecchiatura certificata"	-	01/04/2026 - 01/04/2026
Particolato sospeso PM 10	µg/m <sup>3</sup>	12,8	MAX 50 <sup>(1)</sup>		± 1,4	13/04/2026 - 17/04/2026
Particolato sospeso PM 10	µg totali	709	-		-	13/04/2026 - 17/04/2026
<b>Supporto:</b> Filtro (FV/FQ) per la determinazione del particolato in sospensione PM 2,5 (diametro 47 mm)						
Volume	m <sup>3</sup>	55,1	-	UNI EN 12341:2023 "escluso parte 5.1.1: apparecchiatura certificata"	-	01/04/2026 - 01/04/2026
Particolato sospeso PM 2,5	µg/m <sup>3</sup>	5,22	MAX 25 <sup>(1)</sup>		± 0,73	13/04/2026 - 17/04/2026
Particolato sospeso PM 2,5	µg totali	288	-		-	13/04/2026 - 17/04/2026

Il rapporto di prova non può essere riprodotto parzialmente, salvo approvazione scritta del Responsabile.  
I risultati del Rapporto di Prova si riferiscono solo al campione sottoposto a prova.

<sup>(1)</sup> DLgs n°155 13/08/2010 SO GU n°216 15/09/2010. Il valore obiettivo è riferito al tenore totale di ciascun inquinante presente nella frazione PM10 del materiale particolato, calcolato come media su anno civile

L'incertezza di misura è espressa come incertezza estesa.

Se le concentrazioni rilevate risultano inferiori al limite di quantificazione, l'incertezza di misura non è riportata.

L'eventuale valore rilevato in grassetto indica un risultato che è oltre il valore limite di riferimento, senza tenere conto dell'incertezza di misura

"<" Se presente significa inferiore al limite di quantificazione; il numero che segue il simbolo "<" indica il limite di quantificazione definito dal laboratorio.

Quando le informazioni fornite dal cliente possono influire sulla validità dei risultati, il laboratorio ne declina la responsabilità. I dati del campionamento, espressamente dichiarati da chi ha eseguito il campionamento, sono stati utilizzati nell'elaborazione dell'espressione dei risultati. Qualunque scostamento rispetto al metodo di prova e relativo alle attività di laboratorio, viene comunicato al cliente tramite email per sua approvazione

Simone Di Capua

Environmental Technician

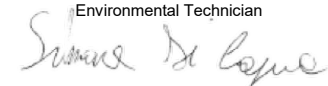

Marco Scarrone

Responsabile Environment & Safety Advisory



<p><b>EDISON NEXT ENVIRONMENT Srl</b> Via Acqui, 86 - 10098 Rivoli (TO) Tel. +39 011 9513 901 – Fax +39 011 9513 665 <a href="mailto:info_edisonnextenvironment@edison.it">info_edisonnextenvironment@edison.it</a> <a href="mailto:nextenvironment@pec.edison.it">nextenvironment@pec.edison.it</a> <a href="http://www.edisonnext.it">www.edisonnext.it</a> Capitale Sociale euro 1.000.000,00 i.v. Reg. Imprese - C.F. e P. IVA n. 11716780017 Direzione e coordinamento ex. Art. 2497 cc da parte di Edison SpA</p>	<p><b>Cliente:</b> <b>PEDELOMBARDA NUOVA SOCIETA' CONSORTILE PER AZIONI</b> <b>VIA ADIGE, 19 - 20135 - MILANO</b></p>
---	---

<p><b>Sede operativa A</b> Via Acqui, 86 10098 Rivoli (TO) Tel. +39 011 9513 901 Fax +39 011 9513 665</p>	<p><b>Sede operativa B</b> Via ex Aeroporto c/o Consorzio "Il Sole" – Lotto G1 80038 Pomigliano d'Arco (NA) <input checked="" type="checkbox"/> Tel. +39 081 3445075 Fax +39 081 3445071</p>	<p><b>Rapporto di Prova n°</b> TR_26_01368_008/04</p>	<p><b>Rev.</b> 00</p>
		<p><b>Data:</b> 21/04/2026</p>	
<p><b>Pagina</b> 1 di 1</p>			

<b>N° Campione:</b>	26_01368_008_004	<b>Data ricevimento:</b>	13/04/2026
<b>Progetto:</b>	-	<b>Data fine prove:</b>	17/04/2026
<b>Data inizio prove:</b>	13/04/2026	<b>Verbale di campionamento N°:</b>	VC_26_01368_008
<b>Categoria merceologica:</b>	Supporti da campionamento aria		
<b>Prodotto / limiti di riferimento:</b>	DLgs n°155 13/08/2010 SO GU n° 216 15/09/2010		
<b>Quantità campione:</b>	2 Filtri		
<b>Codice punto di campionamento:</b>	PM_A8_polveri		
<b>Descrizione campione:</b>	Recettore PMA8		
<b>Luogo di prelievo:</b>	Via A, Manzoni, 99 bis - Cesano Maderno (MB) - Hotel Dei Giovi		
<b>Metodo di campionamento:</b>	UNI EN 12341:2023 "escluso parte 5.1.1: apparecchiatura certificata"		
<b>Campionato da:</b>	Conedera Fabio - Edison Next Environment sede A		
<b>Data inizio campionamento:</b>	02/04/2026	<b>Ora:</b>	0:00
<b>Data fine campionamento:</b>	02/04/2026	<b>Ora:</b>	23:59
<b>Piano di campionamento:</b>	-		

Parametri determinati	Unità di misura	Valore rilevato	Valore limite	Metodo di prova	Incertezza di misura (K=2, p=95%)	Data inizio-fine prova
<b>Supporto:</b> Filtro (FV/FQ) per la determinazione del particolato in sospensione PM 10 (diametro 47 mm)						
Volume	m <sup>3</sup>	55,2	-	UNI EN 12341:2023 "escluso parte 5.1.1: apparecchiatura certificata"	-	02/04/2026 - 02/04/2026
Particolato sospeso PM 10	µg/m <sup>3</sup>	31,2	MAX 50 <sup>(1)</sup>		± 3,4	13/04/2026 - 17/04/2026
Particolato sospeso PM 10	µg totali	1726	-		-	13/04/2026 - 17/04/2026
<b>Supporto:</b> Filtro (FV/FQ) per la determinazione del particolato in sospensione PM 2,5 (diametro 47 mm)						
Volume	m <sup>3</sup>	55,1	-	UNI EN 12341:2023 "escluso parte 5.1.1: apparecchiatura certificata"	-	02/04/2026 - 02/04/2026
Particolato sospeso PM 2,5	µg/m <sup>3</sup>	18,2	MAX 25 <sup>(1)</sup>		± 2,5	13/04/2026 - 17/04/2026
Particolato sospeso PM 2,5	µg totali	1003	-		-	13/04/2026 - 17/04/2026

Il rapporto di prova non può essere riprodotto parzialmente, salvo approvazione scritta del Responsabile.  
I risultati del Rapporto di Prova si riferiscono solo al campione sottoposto a prova.

<sup>(1)</sup> DLgs n°155 13/08/2010 SO GU n°216 15/09/2010. Il valore obiettivo è riferito al tenore totale di ciascun inquinante presente nella frazione PM10 del materiale particolato, calcolato come media su anno civile

L'incertezza di misura è espressa come incertezza estesa.

Se le concentrazioni rilevate risultano inferiori al limite di quantificazione, l'incertezza di misura non è riportata.

L'eventuale valore rilevato in grassetto indica un risultato che è oltre il valore limite di riferimento, senza tenere conto dell'incertezza di misura

"<" Se presente significa inferiore al limite di quantificazione; il numero che segue il simbolo "<" indica il limite di quantificazione definito dal laboratorio.

Quando le informazioni fornite dal cliente possono influire sulla validità dei risultati, il laboratorio ne declina la responsabilità. I dati del campionamento, espressamente dichiarati da chi ha eseguito il campionamento, sono stati utilizzati nell'elaborazione dell'espressione dei risultati. Qualunque scostamento rispetto al metodo di prova e relativo alle attività di laboratorio, viene comunicato al cliente tramite email per sua approvazione

Simone Di Capua

Environmental Technician



Marco Scarrone

Responsabile Environment & Safety Advisory



<p><b>EDISON NEXT ENVIRONMENT Srl</b> Via Acqui, 86 - 10098 Rivoli (TO) Tel. +39 011 9513 901 – Fax +39 011 9513 665 <a href="mailto:info_edisonnextenvironment@edison.it">info_edisonnextenvironment@edison.it</a> <a href="mailto:nextenvironment@pec.edison.it">nextenvironment@pec.edison.it</a> <a href="http://www.edisonnext.it">www.edisonnext.it</a> Capitale Sociale euro 1.000.000,00 i.v. Reg. Imprese - C.F. e P. IVA n. 11716780017 Direzione e coordinamento ex. Art. 2497 cc da parte di Edison SpA</p>	<p><b>Cliente:</b> <b>PEDELOMBARDA NUOVA SOCIETA' CONSORTILE PER AZIONI</b> <b>VIA ADIGE, 19 - 20135 - MILANO</b></p>
---	---

<p><b>Sede operativa A</b> Via Acqui, 86 10098 Rivoli (TO) Tel. +39 011 9513 901 Fax +39 011 9513 665</p>	<p><b>Sede operativa B</b> Via ex Aeroporto c/o Consorzio "Il Sole" – Lotto G1 80038 Pomigliano d'Arco (NA) Tel. +39 081 3445075 Fax +39 081 3445071</p>	<p><b>Rapporto di Prova n°</b> TR_26_01368_010/01</p>	<p>Rev. 00</p>
<p><b>Data:</b> 21/04/2026</p>		<p><b>Pagina</b> 1 di 1</p>	

<b>N° Campione:</b>	26_01368_010_001	<b>Data ricevimento:</b>	13/04/2026
<b>Progetto:</b>	-	<b>Data fine prove:</b>	17/04/2026
<b>Data inizio prove:</b>	13/04/2026	<b>Verbale di campionamento N°:</b>	VC_26_01368_010
<b>Categoria merceologica:</b>	Supporti da campionamento aria		
<b>Prodotto / limiti di riferimento:</b>	DLgs n°155 13/08/2010 SO GU n° 216 15/09/2010		
<b>Quantità campione:</b>	2 Filtri		
<b>Codice punto di campionamento:</b>	PM_A6_polveri		
<b>Descrizione campione:</b>	Recettore PMA6		
<b>Luogo di prelievo:</b>	Via Sant'Agostino, 2 - Seveso (MB)		
<b>Metodo di campionamento:</b>	UNI EN 12341:2023 "escluso parte 5.1.1: apparecchiatura certificata"		
<b>Campionato da:</b>	Conedera Fabio - Edison Next Environment sede A		
<b>Data inizio campionamento:</b>	30/03/2026	<b>Ora:</b>	0:00
<b>Data fine campionamento:</b>	30/03/2026	<b>Ora:</b>	23:59
<b>Piano di campionamento:</b>	-		

Parametri determinati	Unità di misura	Valore rilevato	Valore limite	Metodo di prova	Incertezza di misura (K=2, p=95%)	Data inizio-fine prova
<b>Supporto:</b> Filtro (FV/FQ) per la determinazione del particolato in sospensione PM 10 (diametro 47 mm)						
Volume	m <sup>3</sup>	54,8	-	UNI EN 12341:2023 "escluso parte 5.1.1: apparecchiatura certificata"	-	30/03/2026 - 30/03/2026
Particolato sospeso PM 10	µg/m <sup>3</sup>	12,8	MAX 50 <sup>(1)</sup>		± 1,4	13/04/2026 - 17/04/2026
Particolato sospeso PM 10	µg totali	704	-		-	13/04/2026 - 17/04/2026
<b>Supporto:</b> Filtro (FV/FQ) per la determinazione del particolato in sospensione PM 2,5 (diametro 47 mm)						
Volume	m <sup>3</sup>	54,8	-	UNI EN 12341:2023 "escluso parte 5.1.1: apparecchiatura certificata"	-	30/03/2026 - 30/03/2026
Particolato sospeso PM 2,5	µg/m <sup>3</sup>	3,98	MAX 25 <sup>(1)</sup>		± 0,56	13/04/2026 - 17/04/2026
Particolato sospeso PM 2,5	µg totali	218	-		-	13/04/2026 - 17/04/2026

Il rapporto di prova non può essere riprodotto parzialmente, salvo approvazione scritta del Responsabile.  
I risultati del Rapporto di Prova si riferiscono solo al campione sottoposto a prova.

<sup>(1)</sup> DLgs n°155 13/08/2010 SO GU n°216 15/09/2010. Il valore obiettivo è riferito al tenore totale di ciascun inquinante presente nella frazione PM10 del materiale particolato, calcolato come media su anno civile

L'incertezza di misura è espressa come incertezza estesa.

Se le concentrazioni rilevate risultano inferiori al limite di quantificazione, l'incertezza di misura non è riportata.

L'eventuale valore rilevato in grassetto indica un risultato che è oltre il valore limite di riferimento, senza tenere conto dell'incertezza di misura

"<" Se presente significa inferiore al limite di quantificazione; il numero che segue il simbolo "<" indica il limite di quantificazione definito dal laboratorio.

Quando le informazioni fornite dal cliente possono influire sulla validità dei risultati, il laboratorio ne declina la responsabilità. I dati del campionamento, espressamente dichiarati da chi ha eseguito il campionamento, sono stati utilizzati nell'elaborazione dell'espressione dei risultati. Qualunque scostamento rispetto al metodo di prova e relativo alle attività di laboratorio, viene comunicato al cliente tramite email per sua approvazione

Simone Di Capua

Environmental Technician



Marco Scarrone

Responsabile Environment & Safety Advisory



<p><b>EDISON NEXT ENVIRONMENT Srl</b> Via Acqui, 86 - 10098 Rivoli (TO) Tel. +39 011 9513 901 – Fax +39 011 9513 665 <a href="mailto:info_edisonnextenvironment@edison.it">info_edisonnextenvironment@edison.it</a> <a href="mailto:nextenvironment@pec.edison.it">nextenvironment@pec.edison.it</a> <a href="http://www.edisonnext.it">www.edisonnext.it</a> Capitale Sociale euro 1.000.000,00 i.v. Reg. Imprese - C.F. e P. IVA n. 11716780017 Direzione e coordinamento ex. Art. 2497 cc da parte di Edison SpA</p>	<p><b>Cliente:</b> <b>PEDELOMBARDA NUOVA SOCIETA' CONSORTILE PER AZIONI</b> <b>VIA ADIGE, 19 - 20135 - MILANO</b></p>
---	---

<p><b>Sede operativa A</b> Via Acqui, 86 10098 Rivoli (TO) Tel. +39 011 9513 901 Fax +39 011 9513 665</p>	<p><b>Sede operativa B</b> Via ex Aeroporto c/o Consorzio "Il Sole" – Lotto G1 80038 Pomigliano d'Arco (NA) Tel. +39 081 3445075 Fax +39 081 3445071</p>	<p><b>Rapporto di Prova n°</b> TR_26_01368_010/02</p>	<p>Rev. 00</p>
<p><b>Data:</b> 21/04/2026</p>		<p><b>Pagina</b> 1 di 1</p>	

<b>N° Campione:</b>	26_01368_010_002	<b>Data ricevimento:</b>	13/04/2026
<b>Progetto:</b>	-	<b>Data fine prove:</b>	17/04/2026
<b>Data inizio prove:</b>	13/04/2026	<b>Verbale di campionamento N°:</b>	VC_26_01368_010
<b>Categoria merceologica:</b>	Supporti da campionamento aria		
<b>Prodotto / limiti di riferimento:</b>	DLgs n°155 13/08/2010 SO GU n° 216 15/09/2010		
<b>Quantità campione:</b>	2 Filtri		
<b>Codice punto di campionamento:</b>	PM_A6_polveri		
<b>Descrizione campione:</b>	Recettore PMA6		
<b>Luogo di prelievo:</b>	Via Sant'Agostino, 2 - Seveso (MB)		
<b>Metodo di campionamento:</b>	UNI EN 12341:2023 "escluso parte 5.1.1: apparecchiatura certificata"		
<b>Campionato da:</b>	Conedera Fabio - Edison Next Environment sede A		
<b>Data inizio campionamento:</b>	31/03/2026	<b>Ora:</b>	0:00
<b>Data fine campionamento:</b>	31/03/2026	<b>Ora:</b>	23:59
<b>Piano di campionamento:</b>	-		

Parametri determinati	Unità di misura	Valore rilevato	Valore limite	Metodo di prova	Incertezza di misura (K=2, p=95%)	Data inizio-fine prova
<b>Supporto:</b> Filtro (FV/FQ) per la determinazione del particolato in sospensione PM 10 (diametro 47 mm)						
Volume	m <sup>3</sup>	55,1	-	UNI EN 12341:2023 "escluso parte 5.1.1: apparecchiatura certificata"	-	31/03/2026 - 31/03/2026
Particolato sospeso PM 10	µg/m <sup>3</sup>	10,7	MAX 50 <sup>(1)</sup>		± 1,2	13/04/2026 - 17/04/2026
Particolato sospeso PM 10	µg totali	590	-		-	13/04/2026 - 17/04/2026
<b>Supporto:</b> Filtro (FV/FQ) per la determinazione del particolato in sospensione PM 2,5 (diametro 47 mm)						
Volume	m <sup>3</sup>	55,1	-	UNI EN 12341:2023 "escluso parte 5.1.1: apparecchiatura certificata"	-	31/03/2026 - 31/03/2026
Particolato sospeso PM 2,5	µg/m <sup>3</sup>	6,9	MAX 25 <sup>(1)</sup>		± 1,0	13/04/2026 - 17/04/2026
Particolato sospeso PM 2,5	µg totali	380	-		-	13/04/2026 - 17/04/2026

Il rapporto di prova non può essere riprodotto parzialmente, salvo approvazione scritta del Responsabile.  
I risultati del Rapporto di Prova si riferiscono solo al campione sottoposto a prova.

<sup>(1)</sup> DLgs n°155 13/08/2010 SO GU n°216 15/09/2010. Il valore obiettivo è riferito al tenore totale di ciascun inquinante presente nella frazione PM10 del materiale particolato, calcolato come media su anno civile

L'incertezza di misura è espressa come incertezza estesa.

Se le concentrazioni rilevate risultano inferiori al limite di quantificazione, l'incertezza di misura non è riportata.

L'eventuale valore rilevato in grassetto indica un risultato che è oltre il valore limite di riferimento, senza tenere conto dell'incertezza di misura

"<" Se presente significa inferiore al limite di quantificazione; il numero che segue il simbolo "<" indica il limite di quantificazione definito dal laboratorio.

Quando le informazioni fornite dal cliente possono influire sulla validità dei risultati, il laboratorio ne declina la responsabilità. I dati del campionamento, espressamente dichiarati da chi ha eseguito il campionamento, sono stati utilizzati nell'elaborazione dell'espressione dei risultati. Qualunque scostamento rispetto al metodo di prova e relativo alle attività di laboratorio, viene comunicato al cliente tramite email per sua approvazione

Simone Di Capua

Environmental Technician



Marco Scarrone

Responsabile Environment & Safety Advisory



<p><b>EDISON NEXT ENVIRONMENT Srl</b> Via Acqui, 86 - 10098 Rivoli (TO) Tel. +39 011 9513 901 – Fax +39 011 9513 665 <a href="mailto:info_edisonnextenvironment@edison.it">info_edisonnextenvironment@edison.it</a> <a href="mailto:nextenvironment@pec.edison.it">nextenvironment@pec.edison.it</a> <a href="http://www.edisonnext.it">www.edisonnext.it</a> Capitale Sociale euro 1.000.000,00 i.v. Reg. Imprese - C.F. e P. IVA n. 11716780017 Direzione e coordinamento ex. Art. 2497 cc da parte di Edison SpA</p>	<p><b>Cliente:</b> <b>PEDELOMBARDA NUOVA SOCIETA' CONSORTILE PER AZIONI</b> <b>VIA ADIGE, 19 - 20135 - MILANO</b></p>
---	---

<p><b>Sede operativa A</b> Via Acqui, 86 10098 Rivoli (TO) Tel. +39 011 9513 901 Fax +39 011 9513 665</p>	<p><b>Sede operativa B</b> Via ex Aeroporto c/o Consorzio "Il Sole" – Lotto G1 80038 Pomigliano d'Arco (NA) Tel. +39 081 3445075 Fax +39 081 3445071</p>	<p><b>Rapporto di Prova n°</b> TR_26_01368_010/03</p>	<p>Rev. 00</p>
		<p><b>Data:</b> 21/04/2026</p>	
<p><b>Pagina</b> 1 di 1</p>			

<b>N° Campione:</b>	26_01368_010_003	<b>Data ricevimento:</b>	13/04/2026
<b>Progetto:</b>	-	<b>Data fine prove:</b>	17/04/2026
<b>Data inizio prove:</b>	13/04/2026	<b>Verbale di campionamento N°:</b>	VC_26_01368_010
<b>Categoria merceologica:</b>	Supporti da campionamento aria		
<b>Prodotto / limiti di riferimento:</b>	DLgs n°155 13/08/2010 SO GU n° 216 15/09/2010		
<b>Quantità campione:</b>	2 Filtri		
<b>Codice punto di campionamento:</b>	PM_A6_polveri		
<b>Descrizione campione:</b>	Recettore PMA6		
<b>Luogo di prelievo:</b>	Via Sant'Agostino, 2 - Seveso (MB)		
<b>Metodo di campionamento:</b>	UNI EN 12341:2023 "escluso parte 5.1.1: apparecchiatura certificata"		
<b>Campionato da:</b>	Conedera Fabio - Edison Next Environment sede A		
<b>Data inizio campionamento:</b>	01/04/2026	<b>Ora:</b>	0:00
<b>Data fine campionamento:</b>	01/04/2026	<b>Ora:</b>	23:59
<b>Piano di campionamento:</b>	-		

Parametri determinati	Unità di misura	Valore rilevato	Valore limite	Metodo di prova	Incertezza di misura (K=2, p=95%)	Data inizio-fine prova
<b>Supporto:</b> Filtro (FV/FQ) per la determinazione del particolato in sospensione PM 10 (diametro 47 mm)						
Volume	m <sup>3</sup>	55,0	-	UNI EN 12341:2023 "escluso parte 5.1.1: apparecchiatura certificata"	-	01/04/2026 - 01/04/2026
Particolato sospeso PM 10	µg/m <sup>3</sup>	10,7	MAX 50 <sup>(1)</sup>		± 1,2	13/04/2026 - 17/04/2026
Particolato sospeso PM 10	µg totali	586	-		-	13/04/2026 - 17/04/2026
<b>Supporto:</b> Filtro (FV/FQ) per la determinazione del particolato in sospensione PM 2,5 (diametro 47 mm)						
Volume	m <sup>3</sup>	55,0	-	UNI EN 12341:2023 "escluso parte 5.1.1: apparecchiatura certificata"	-	01/04/2026 - 01/04/2026
Particolato sospeso PM 2,5	µg/m <sup>3</sup>	5,05	MAX 25 <sup>(1)</sup>		± 0,71	13/04/2026 - 17/04/2026
Particolato sospeso PM 2,5	µg totali	278	-		-	13/04/2026 - 17/04/2026

Il rapporto di prova non può essere riprodotto parzialmente, salvo approvazione scritta del Responsabile.  
I risultati del Rapporto di Prova si riferiscono solo al campione sottoposto a prova.

<sup>(1)</sup> DLgs n°155 13/08/2010 SO GU n°216 15/09/2010. Il valore obiettivo è riferito al tenore totale di ciascun inquinante presente nella frazione PM10 del materiale particolato, calcolato come media su anno civile

L'incertezza di misura è espressa come incertezza estesa.

Se le concentrazioni rilevate risultano inferiori al limite di quantificazione, l'incertezza di misura non è riportata.

L'eventuale valore rilevato in grassetto indica un risultato che è oltre il valore limite di riferimento, senza tenere conto dell'incertezza di misura

"<" Se presente significa inferiore al limite di quantificazione; il numero che segue il simbolo "<" indica il limite di quantificazione definito dal laboratorio.

Quando le informazioni fornite dal cliente possono influire sulla validità dei risultati, il laboratorio ne declina la responsabilità. I dati del campionamento, espressamente dichiarati da chi ha eseguito il campionamento, sono stati utilizzati nell'elaborazione dell'espressione dei risultati. Qualunque scostamento rispetto al metodo di prova e relativo alle attività di laboratorio, viene comunicato al cliente tramite email per sua approvazione

Simone Di Capua

Environmental Technician

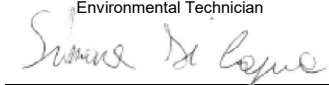

Marco Scarrone

Responsabile Environment & Safety Advisory



<b>EDISON NEXT ENVIRONMENT Srl</b> Via Acqui, 86 - 10098 Rivoli (TO) Tel. +39 011 9513 901 – Fax +39 011 9513 665 <a href="mailto:info_edisonnextenvironment@edison.it">info_edisonnextenvironment@edison.it</a> <a href="mailto:nextenvironment@pec.edison.it">nextenvironment@pec.edison.it</a> <a href="http://www.edisonnext.it">www.edisonnext.it</a> Capitale Sociale euro 1.000.000,00 i.v. Reg. Imprese - C.F. e P. IVA n. 11716780017 Direzione e coordinamento ex. Art. 2497 cc da parte di Edison SpA	Cliente: <b>PEDELOMBARDA NUOVA SOCIETA' CONSORTILE PER AZIONI                  VIA ADIGE, 19 - 20135 - MILANO</b>
--	--

<b>Sede operativa A</b> Via Acqui, 86 10098 Rivoli (TO) Tel. +39 011 9513 901 Fax +39 011 9513 665	<b>Sede operativa B</b> Via ex Aeroporto c/o Consorzio "Il Sole" – Lotto G1 80038 Pomigliano d'Arco (NA) <input checked="" type="checkbox"/> Tel. +39 081 3445075 Fax +39 081 3445071	<b>Rapporto di Prova n°</b> TR_26_01368_010/04	Rev. 00
		<b>Data:</b> 21/04/2026	
<b>Pagina</b> 1 di 1			

<b>N° Campione:</b>	26_01368_010_004	<b>Data ricevimento:</b>	13/04/2026
<b>Progetto:</b>	-	<b>Data fine prove:</b>	17/04/2026
<b>Data inizio prove:</b>	13/04/2026	<b>Verbale di campionamento N°:</b>	VC_26_01368_010
<b>Categoria merceologica:</b>	Supporti da campionamento aria		
<b>Prodotto / limiti di riferimento:</b>	DLgs n°155 13/08/2010 SO GU n° 216 15/09/2010		
<b>Quantità campione:</b>	2 Filtri		
<b>Codice punto di campionamento:</b>	PM_A6_polveri		
<b>Descrizione campione:</b>	Recettore PMA6		
<b>Luogo di prelievo:</b>	Via Sant'Agostino, 2 - Seveso (MB)		
<b>Metodo di campionamento:</b>	UNI EN 12341:2023 "escluso parte 5.1.1: apparecchiatura certificata"		
<b>Campionato da:</b>	Conedera Fabio - Edison Next Environment sede A		
<b>Data inizio campionamento:</b>	02/04/2026	<b>Ora:</b>	0:00
<b>Data fine campionamento:</b>	02/04/2026	<b>Ora:</b>	23:59
<b>Piano di campionamento:</b>	-		

Parametri determinati	Unità di misura	Valore rilevato	Valore limite	Metodo di prova	Incertezza di misura (K=2, p=95%)	Data inizio-fine prova
<b>Supporto:</b> Filtro (FV/FQ) per la determinazione del particolato in sospensione PM 10 (diametro 47 mm)						
Volume	m <sup>3</sup>	55,2	-	UNI EN 12341:2023 "escluso parte 5.1.1: apparecchiatura certificata"	-	02/04/2026 - 02/04/2026
Particolato sospeso PM 10	µg/m <sup>3</sup>	29,8	MAX 50 <sup>(1)</sup>		± 3,3	13/04/2026 - 17/04/2026
Particolato sospeso PM 10	µg totali	1645	-		-	13/04/2026 - 17/04/2026
<b>Supporto:</b> Filtro (FV/FQ) per la determinazione del particolato in sospensione PM 2,5 (diametro 47 mm)						
Volume	m <sup>3</sup>	55,2	-	UNI EN 12341:2023 "escluso parte 5.1.1: apparecchiatura certificata"	-	02/04/2026 - 02/04/2026
Particolato sospeso PM 2,5	µg/m <sup>3</sup>	11,2	MAX 25 <sup>(1)</sup>		± 1,6	13/04/2026 - 17/04/2026
Particolato sospeso PM 2,5	µg totali	617	-		-	13/04/2026 - 17/04/2026

Il rapporto di prova non può essere riprodotto parzialmente, salvo approvazione scritta del Responsabile.  
 I risultati del Rapporto di Prova si riferiscono solo al campione sottoposto a prova.

<sup>(1)</sup> DLgs n°155 13/08/2010 SO GU n°216 15/09/2010. Il valore obiettivo è riferito al tenore totale di ciascun inquinante presente nella frazione PM10 del materiale particolato, calcolato come media su anno civile

L'incertezza di misura è espressa come incertezza estesa.

Se le concentrazioni rilevate risultano inferiori al limite di quantificazione, l'incertezza di misura non è riportata.

L'eventuale valore rilevato in grassetto indica un risultato che è oltre il valore limite di riferimento, senza tenere conto dell'incertezza di misura

"<" Se presente significa inferiore al limite di quantificazione; il numero che segue il simbolo "<" indica il limite di quantificazione definito dal laboratorio.

Quando le informazioni fornite dal cliente possono influire sulla validità dei risultati, il laboratorio ne declina la responsabilità. I dati del campionamento, espressamente dichiarati da chi ha eseguito il campionamento, sono stati utilizzati nell'elaborazione dell'espressione dei risultati. Qualunque scostamento rispetto al metodo di prova e relativo alle attività di laboratorio, viene comunicato al cliente tramite email per sua approvazione

Simone Di Capua

Environmental Technician

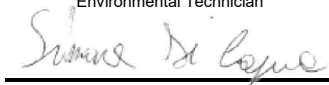

Marco Scarrone

Responsabile Environment & Safety Advisory



<b>EDISON NEXT ENVIRONMENT Srl</b> Via Acqui, 86 - 10098 Rivoli (TO) Tel. +39 011 9513 901 – Fax +39 011 9513 665 <a href="mailto:info_edisonnextenvironment@edison.it">info_edisonnextenvironment@edison.it</a> <a href="mailto:nextenvironment@pec.edison.it">nextenvironment@pec.edison.it</a> <a href="http://www.edisonnext.it">www.edisonnext.it</a> Capitale Sociale euro 1.000.000,00 i.v. Reg. Imprese - C.F. e P. IVA n. 11716780017 Direzione e coordinamento ex. Art. 2497 cc da parte di Edison SpA	Cliente: <b>PEDELOMBARDA NUOVA SOCIETA' CONSORTILE PER AZIONI</b> <b>VIA ADIGE, 19 - 20135 - MILANO</b>
--	---

<b>Sede operativa A</b> Via Acqui, 86 10098 Rivoli (TO) Tel. +39 011 9513 901 Fax +39 011 9513 665	<b>Sede operativa B</b> Via ex Aeroporto c/o Consorzio "Il Sole" – Lotto G1 80038 Pomigliano d'Arco (NA) Tel. +39 081 3445075 Fax +39 081 3445071	<b>Rapporto di Prova n°</b> TR_26_01368_010/05	Rev. 00
<b>Data:</b> 21/04/2026		<b>Pagina</b> 1 di 1	

<b>N° Campione:</b>	26_01368_010_005	<b>Data ricevimento:</b>	13/04/2026
<b>Progetto:</b>	-	<b>Data fine prove:</b>	17/04/2026
<b>Data inizio prove:</b>	13/04/2026	<b>Verbale di campionamento N°:</b>	VC_26_01368_010
<b>Categoria merceologica:</b>	Supporti da campionamento aria		
<b>Prodotto / limiti di riferimento:</b>	DLgs n°155 13/08/2010 SO GU n° 216 15/09/2010		
<b>Quantità campione:</b>	2 Filtri		
<b>Codice punto di campionamento:</b>	PM_A6_polveri		
<b>Descrizione campione:</b>	Recettore PMA6		
<b>Luogo di prelievo:</b>	Via Sant'Agostino, 2 - Seveso (MB)		
<b>Metodo di campionamento:</b>	UNI EN 12341:2023 "escluso parte 5.1.1: apparecchiatura certificata"		
<b>Campionato da:</b>	Conedera Fabio - Edison Next Environment sede A		
<b>Data inizio campionamento:</b>	03/04/2026	<b>Ora:</b>	0:00
<b>Data fine campionamento:</b>	03/04/2026	<b>Ora:</b>	23:59
<b>Piano di campionamento:</b>	-		

Parametri determinati	Unità di misura	Valore rilevato	Valore limite	Metodo di prova	Incertezza di misura (K=2, p=95%)	Data inizio-fine prova
<b>Supporto:</b> Filtro (FV/FQ) per la determinazione del particolato in sospensione PM 10 (diametro 47 mm)						
Volume	m <sup>3</sup>	53,3	-	UNI EN 12341:2023 "escluso parte 5.1.1: apparecchiatura certificata"	-	03/04/2026 - 03/04/2026
Particolato sospeso PM 10	µg/m <sup>3</sup>	26,6	MAX 50 <sup>(1)</sup>		± 2,9	13/04/2026 - 17/04/2026
Particolato sospeso PM 10	µg totali	1417	-		-	13/04/2026 - 17/04/2026
<b>Supporto:</b> Filtro (FV/FQ) per la determinazione del particolato in sospensione PM 2,5 (diametro 47 mm)						
Volume	m <sup>3</sup>	54,2	-	UNI EN 12341:2023 "escluso parte 5.1.1: apparecchiatura certificata"	-	03/04/2026 - 03/04/2026
Particolato sospeso PM 2,5	µg/m <sup>3</sup>	8,7	MAX 25 <sup>(1)</sup>		± 1,2	13/04/2026 - 17/04/2026
Particolato sospeso PM 2,5	µg totali	472	-		-	13/04/2026 - 17/04/2026

Il rapporto di prova non può essere riprodotto parzialmente, salvo approvazione scritta del Responsabile.  
 I risultati del Rapporto di Prova si riferiscono solo al campione sottoposto a prova.

<sup>(1)</sup> DLgs n°155 13/08/2010 SO GU n°216 15/09/2010. Il valore obiettivo è riferito al tenore totale di ciascun inquinante presente nella frazione PM10 del materiale particolato, calcolato come media su anno civile

L'incertezza di misura è espressa come incertezza estesa.

Se le concentrazioni rilevate risultano inferiori al limite di quantificazione, l'incertezza di misura non è riportata.

L'eventuale valore rilevato in grassetto indica un risultato che è oltre il valore limite di riferimento, senza tenere conto dell'incertezza di misura

"<" Se presente significa inferiore al limite di quantificazione; il numero che segue il simbolo "<" indica il limite di quantificazione definito dal laboratorio.

Quando le informazioni fornite dal cliente possono influire sulla validità dei risultati, il laboratorio ne declina la responsabilità. I dati del campionamento, espressamente dichiarati da chi ha eseguito il campionamento, sono stati utilizzati nell'elaborazione dell'espressione dei risultati. Qualunque scostamento rispetto al metodo di prova e relativo alle attività di laboratorio, viene comunicato al cliente tramite email per sua approvazione

Simone Di Capua

Environmental Technician



Marco Scarrone

Responsabile Environment & Safety Advisory



<p><b>EDISON NEXT ENVIRONMENT Srl</b> Via Acqui, 86 - 10098 Rivoli (TO) Tel. +39 011 9513 901 – Fax +39 011 9513 665 <a href="mailto:info_edisonnextenvironment@edison.it">info_edisonnextenvironment@edison.it</a> <a href="mailto:nextenvironment@pec.edison.it">nextenvironment@pec.edison.it</a> <a href="http://www.edisonnext.it">www.edisonnext.it</a> Capitale Sociale euro 1.000.000,00 i.v. Reg. Imprese - C.F. e P. IVA n. 11716780017 Direzione e coordinamento ex. Art. 2497 cc da parte di Edison SpA</p>	<p><b>Cliente:</b> <b>PEDELOMBARDA NUOVA SOCIETA' CONSORTILE PER AZIONI</b> <b>VIA ADIGE, 19 - 20135 - MILANO</b></p>
---	---

<p><b>Sede operativa A</b> Via Acqui, 86 10098 Rivoli (TO) Tel. +39 011 9513 901 Fax +39 011 9513 665</p>	<p><b>Sede operativa B</b> Via ex Aeroporto c/o Consorzio "Il Sole" – Lotto G1 80038 Pomigliano d'Arco (NA) Tel. +39 081 3445075 Fax +39 081 3445071</p>	<p><b>Rapporto di Prova n°</b> TR_26_01368_010/06</p>	<p>Rev. 00</p>
<p><b>Data:</b> 21/04/2026</p>		<p><b>Pagina</b> 1 di 1</p>	

<b>N° Campione:</b>	26_01368_010_006	<b>Data ricevimento:</b>	13/04/2026
<b>Progetto:</b>	-	<b>Data fine prove:</b>	17/04/2026
<b>Data inizio prove:</b>	13/04/2026	<b>Verbale di campionamento N°:</b>	VC_26_01368_010
<b>Categoria merceologica:</b>	Supporti da campionamento aria		
<b>Prodotto / limiti di riferimento:</b>	DLgs n°155 13/08/2010 SO GU n° 216 15/09/2010		
<b>Quantità campione:</b>	2 Filtri		
<b>Codice punto di campionamento:</b>	PM_A6_polveri		
<b>Descrizione campione:</b>	Recettore PMA6		
<b>Luogo di prelievo:</b>	Via Sant'Agostino, 2 - Seveso (MB)		
<b>Metodo di campionamento:</b>	UNI EN 12341:2023 "escluso parte 5.1.1: apparecchiatura certificata"		
<b>Campionato da:</b>	Conedera Fabio - Edison Next Environment sede A		
<b>Data inizio campionamento:</b>	04/04/2026	<b>Ora:</b>	0:00
<b>Data fine campionamento:</b>	04/04/2026	<b>Ora:</b>	23:59
<b>Piano di campionamento:</b>	-		

Parametri determinati	Unità di misura	Valore rilevato	Valore limite	Metodo di prova	Incertezza di misura (K=2, p=95%)	Data inizio-fine prova
<b>Supporto:</b> Filtro (FV/FQ) per la determinazione del particolato in sospensione PM 10 (diametro 47 mm)						
Volume	m <sup>3</sup>	55,2	-	UNI EN 12341:2023 "escluso parte 5.1.1: apparecchiatura certificata"	-	04/04/2026 - 04/04/2026
Particolato sospeso PM 10	µg/m <sup>3</sup>	33,2	MAX 50 <sup>(1)</sup>		± 3,7	13/04/2026 - 17/04/2026
Particolato sospeso PM 10	µg totali	1832	-		-	13/04/2026 - 17/04/2026
<b>Supporto:</b> Filtro (FV/FQ) per la determinazione del particolato in sospensione PM 2,5 (diametro 47 mm)						
Volume	m <sup>3</sup>	55,1	-	UNI EN 12341:2023 "escluso parte 5.1.1: apparecchiatura certificata"	-	04/04/2026 - 04/04/2026
Particolato sospeso PM 2,5	µg/m <sup>3</sup>	16,9	MAX 25 <sup>(1)</sup>		± 2,4	13/04/2026 - 17/04/2026
Particolato sospeso PM 2,5	µg totali	930	-		-	13/04/2026 - 17/04/2026

Il rapporto di prova non può essere riprodotto parzialmente, salvo approvazione scritta del Responsabile.  
I risultati del Rapporto di Prova si riferiscono solo al campione sottoposto a prova.

<sup>(1)</sup> DLgs n°155 13/08/2010 SO GU n°216 15/09/2010. Il valore obiettivo è riferito al tenore totale di ciascun inquinante presente nella frazione PM10 del materiale particolato, calcolato come media su anno civile

L'incertezza di misura è espressa come incertezza estesa.

Se le concentrazioni rilevate risultano inferiori al limite di quantificazione, l'incertezza di misura non è riportata.

L'eventuale valore rilevato in grassetto indica un risultato che è oltre il valore limite di riferimento, senza tenere conto dell'incertezza di misura

"<" Se presente significa inferiore al limite di quantificazione; il numero che segue il simbolo "<" indica il limite di quantificazione definito dal laboratorio.

Quando le informazioni fornite dal cliente possono influire sulla validità dei risultati, il laboratorio ne declina la responsabilità. I dati del campionamento, espressamente dichiarati da chi ha eseguito il campionamento, sono stati utilizzati nell'elaborazione dell'espressione dei risultati. Qualunque scostamento rispetto al metodo di prova e relativo alle attività di laboratorio, viene comunicato al cliente tramite email per sua approvazione

Simone Di Capua

Environmental Technician

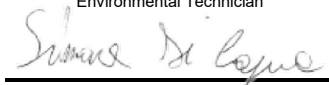

Marco Scarrone

Responsabile Environment & Safety Advisory

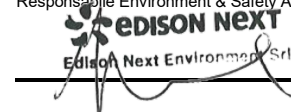

Rapporto di prova n°: **26LA06993 rev.00 del 18/05/2026**

Committente  
**EDISON NEXT ENVIRONMENT SRL**  
VIA ACQUI, 86  
10098 RIVOLI TO

*Dati del campione*

Data arrivo: **08/04/2026**

Matrice: **supporto per ambiente di lavoro**

(S) Descrizione: **PM A1 ( Via Treviso - Meda)**



26LA06993

*Dati campionamento*

Campionamento a cura di: **cliente, Zappino - Conedera**

(S) Inizio: **30/03/2026 08.00.00**

(S) Fine: **05/04/2026 08.00.00**

(S) Campionamento eseguito presso: **Meda**

(S) Punto di campionamento: **PM A1 ( Via Treviso - Meda)**

(S) Tipo: **---**

**RISULTATI ANALITICI**

<u>Prova</u>	<u>Metodo di prova</u>	<u>U.M.</u>	<u>Valore</u>	<u>Incertezza</u>	<u>Inizio</u>	<u>Fine</u>
A	1,2,3,4,6,7,8-eptaclorodibenzodiossina	EPA 1613B 1994	fg	< 20000	08/04	30/04
A	1,2,3,4,6,7,8-eptaclorodibenzofurano	EPA 1613B 1994	fg	< 20000	08/04	30/04
A	1,2,3,4,7,8,9-eptaclorodibenzofurano	EPA 1613B 1994	fg	< 20000	08/04	30/04
A	1,2,3,4,7,8-esaclorodibenzo-p-diossina	EPA 1613B 1994	fg	< 10000	08/04	30/04
A	1,2,3,4,7,8-esaclorodibenzofurano	EPA 1613B 1994	fg	< 10000	08/04	30/04
A	1,2,3,6,7,8-esaclorodibenzo-p-diossina	EPA 1613B 1994	fg	< 10000	08/04	30/04
A	1,2,3,6,7,8-esaclorodibenzofurano	EPA 1613B 1994	fg	< 10000	08/04	30/04
A	1,2,3,7,8,9-esaclorodibenzo-p-diossina	EPA 1613B 1994	fg	< 10000	08/04	30/04
A	1,2,3,7,8,9-esaclorodibenzofurano	EPA 1613B 1994	fg	< 10000	08/04	30/04
A	1,2,3,7,8-pentaclorodibenzo-p-diossina	EPA 1613B 1994	fg	< 10000	08/04	30/04
A	1,2,3,7,8-pentaclorodibenzofurano	EPA 1613B 1994	fg	< 10000	08/04	30/04
A	2,3,4,6,7,8-esaclorodibenzofurano	EPA 1613B 1994	fg	< 10000	08/04	30/04
A	2,3,4,7,8-pentaclorodibenzofurano	EPA 1613B 1994	fg	< 10000	08/04	30/04

**Documento firmato digitalmente ai sensi del D Lgs N.82 del 7 marzo 2005 e s.m.i**

I risultati contenuti nel presente Rapporto di prova si riferiscono esclusivamente al campione oggetto di analisi. Il presente Rapporto di prova non può essere riprodotto parzialmente, salvo autorizzazione scritta di Chelab.

CHELAB S.r.l. - Socio Unico, Company subject to the direction and coordination of Mérieux NutriSciences Corporation

Head Office: Via Fratta 25 31023 Resana, Italy Phone +39 0423.7177 Fax +39 0423.715058 www.merieuxnutrisciences.com/it

VAT nr. IT 01500900269, R.E.A Treviso n. 156079 Fully paid up € 103.480,00.

## Segue rapporto di prova 26LA06993 rev.00

### RISULTATI ANALITICI

<u>Prova</u>	<u>Metodo di prova</u>	<u>U.M.</u>	<u>Valore</u>	<u>Incertezza</u>	<u>Inizio</u>	<u>Fine</u>
A 2,3,7,8-tetraclorodibenzo-p-diossina	EPA 1613B 1994	fg	< 5000		08/04	30/04
A 2,3,7,8-tetraclorodibenzofurano	EPA 1613B 1994	fg	9500	±1900	08/04	30/04
A octaclorodibenzo-p-diossina	EPA 1613B 1994	fg	54000	±11000	08/04	30/04
A octaclorodibenzofurano	EPA 1613B 1994	fg	< 20000		08/04	30/04
A tossicità equivalente (diossine)	EPA 1613B 1994	fg	< 5000		08/04	30/04

A: Prova eseguita presso il Laboratorio di Cairo Montenotte (SV) C.so Stalingrado, 50

B: Prova eseguita presso il Laboratorio di Porto Torres (SS) Via Giovanni da Verrazzano Z.I.

III: Prova eseguita fuori sede. Dove non è espressamente indicata la Categoria III la prova è classificata come Categoria 0 (prova eseguita presso il laboratorio). La sede di riferimento compare vicino ai singoli parametri da campo.

#: Prova eseguita da laboratorio terzo

§: Dati forniti dal cliente

MDL : Method Detection Limit

U.M. : Unità di Misura

S.S.: Sostanza secca

<: Il risultato è da intendersi inferiore al limite di quantificazione (LOQ)

Il risultato, così come espresso, è stato ottenuto mediante elaborazione dei dati espressamente sottoscritti da chi ha eseguito il campionamento e/o dalla Committenza.

L'incertezza indicata è l'incertezza estesa analitica corrispondente ad un fattore di copertura k approssimato a 2 che, per una distribuzione normale dei dati, corrisponde ad un intervallo di fiducia del 95%.

Per i parametri microbiologici, l'intervallo di confidenza è calcolato con un fattore di copertura pari a 2 e con un livello di fiducia del 95%.

I risultati riportati sul rapporto di prova non sono corretti per il fattore di recupero in quanto il medesimo rientra nei limiti di accettabilità, qualora previsti, dei singoli metodi di prova.

I giudizi di conformità / non conformità eventualmente riportati si riferiscono ai parametri analizzati e si basano sul confronto del risultato con i valori di riferimento senza considerare l'incertezza e/o l'intervallo di confidenza della misura.

Le sommatorie di più composti, qualora presenti, sono state calcolate con il criterio lower bound; il LOQ della somma corrisponde al LOQ più elevato tra quelli determinati per le singole sostanze concorrenti alla sommatoria.

Il laboratorio declina ogni responsabilità in merito ai dati forniti dal cliente.

Ove i metodi lo richiedono, si garantisce il rispetto di tutte le condizioni ambientali necessarie al corretto svolgimento delle prove analitiche.

I risultati riportati nel presente rapporto di prova si riferiscono unicamente al campione effettivamente sottoposto a prova e, se fornito dal cliente, così come ricevuto.

Nel caso in cui il campione si presenti con alterazioni tali da poter influenzare i risultati analitici, ma il cliente ne chieda comunque l'analisi, il laboratorio declina ogni responsabilità.

#### **Persone che possono autorizzare i Rapporti di Prova:**

Dott. Massimiliano Brignone, Direttore della Sede di Cairo Montenotte

Dott. Stefano Pinna, Direttore della Sede di Porto Torres

Dott.ssa Tiziana Giusto, Direttore Responsabile del Laboratorio Rifiuti

Dott. Glauco Barbero, Responsabile del Settore Aria, Acqua, Terre di Cairo Montenotte

Dott.ssa Barbara Bergero, Responsabile del Settore Microbiologia, Microscopia, Ecotossicologia

Dott.ssa Elena Solari, Vice Responsabile del Settore Microbiologia, Microscopia, Ecotossicologia

Dott.ssa Silvia Mirengo, Coordinatore Laboratorio Rifiuti

#### **Il presente rapporto di prova è firmato digitalmente da:**

##### **Documento firmato digitalmente ai sensi del D Lgs N.82 del 7 marzo 2005 e s.m.i**

I risultati contenuti nel presente Rapporto di prova si riferiscono esclusivamente al campione oggetto di analisi. Il presente Rapporto di prova non può essere riprodotto parzialmente, salvo autorizzazione scritta di Chelab.

CHELAB S.r.l. - Socio Unico, Company subject to the direction and coordination of Mérieux NutriSciences Corporation

Head Office: Via Fratta 25 31023 Resana, Italy Phone +39 0423.7177 Fax +39 0423.715058 www.merieuxnutrisciences.com/it

VAT nr. IT 01500900269, R.E.A Treviso n. 156079 Fully paid up € 103.480,00.

**Segue rapporto di prova 26LA06993 rev.00**

**Dott. Glauco Barbero**  
**Ordine Interprovinciale dei Chimici e dei Fisici**  
**della Liguria n°1204**

----- **Fine rapporto di prova** -----

**Documento firmato digitalmente ai sensi del D Lgs N.82 del 7 marzo 2005 e s.m.i**

I risultati contenuti nel presente Rapporto di prova si riferiscono esclusivamente al campione oggetto di analisi. Il presente Rapporto di prova non può essere riprodotto parzialmente, salvo autorizzazione scritta di Chelab.

CHELAB S.r.l. - Socio Unico, Company subject to the direction and coordination of Mérieux NutriSciences Corporation  
Head Office: Via Fratta 25 31023 Resana, Italy Phone +39 0423.7177 Fax +39 0423.715058 www.merieuxnutrisciences.com/it  
VAT nr. IT 01500900269, R.E.A Treviso n. 156079 Fully paid up € 103.480,00.

Rapporto di prova n°: **26LA06994 rev.00 del 18/05/2026**

Committente  
**EDISON NEXT ENVIRONMENT SRL**  
VIA ACQUI, 86  
10098 RIVOLI TO

*Dati del campione*

Data arrivo: **08/04/2026**

Matrice: **supporto per ambiente di lavoro**

(S) Descrizione: **PM A2 ( Via Carnia - Meda)**



26LA06994

*Dati campionamento*

Campionamento a cura di: **cliente, Zappino - Conedera**

(S) Inizio: **30/03/2026 08.00.00**

(S) Fine: **05/04/2026 08.00.00**

(S) Campionamento eseguito presso: **Meda**

(S) Punto di campionamento: **PM A2 ( Via Carnia - Meda)**

(S) Tipo: **---**

## RISULTATI ANALITICI

<u>Prova</u>	<u>Metodo di prova</u>	<u>U.M.</u>	<u>Valore</u>	<u>Incertezza</u>	<u>Inizio</u>	<u>Fine</u>	
A	1,2,3,4,6,7,8-eptaclorodibenzodiossina	EPA 1613B 1994	fg	24000	±4800	08/04	30/04
A	1,2,3,4,6,7,8-eptaclorodibenzofurano	EPA 1613B 1994	fg	29000	±5800	08/04	30/04
A	1,2,3,4,7,8,9-eptaclorodibenzofurano	EPA 1613B 1994	fg	< 20000		08/04	30/04
A	1,2,3,4,7,8-esaclorodibenzo-p-diossina	EPA 1613B 1994	fg	< 10000		08/04	30/04
A	1,2,3,4,7,8-esaclorodibenzofurano	EPA 1613B 1994	fg	< 10000		08/04	30/04
A	1,2,3,6,7,8-esaclorodibenzo-p-diossina	EPA 1613B 1994	fg	< 10000		08/04	30/04
A	1,2,3,6,7,8-esaclorodibenzofurano	EPA 1613B 1994	fg	< 10000		08/04	30/04
A	1,2,3,7,8,9-esaclorodibenzo-p-diossina	EPA 1613B 1994	fg	< 10000		08/04	30/04
A	1,2,3,7,8,9-esaclorodibenzofurano	EPA 1613B 1994	fg	< 10000		08/04	30/04
A	1,2,3,7,8-pentaclorodibenzo-p-diossina	EPA 1613B 1994	fg	< 10000		08/04	30/04
A	1,2,3,7,8-pentaclorodibenzofurano	EPA 1613B 1994	fg	< 10000		08/04	30/04
A	2,3,4,6,7,8-esaclorodibenzofurano	EPA 1613B 1994	fg	< 10000		08/04	30/04
A	2,3,4,7,8-pentaclorodibenzofurano	EPA 1613B 1994	fg	< 10000		08/04	30/04

**Documento firmato digitalmente ai sensi del D Lgs N.82 del 7 marzo 2005 e s.m.i**

I risultati contenuti nel presente Rapporto di prova si riferiscono esclusivamente al campione oggetto di analisi. Il presente Rapporto di prova non può essere riprodotto parzialmente, salvo autorizzazione scritta di Chelab.

CHELAB S.r.l. - Socio Unico, Company subject to the direction and coordination of Mérieux NutriSciences Corporation

Head Office: Via Fratta 25 31023 Resana, Italy Phone +39 0423.7177 Fax +39 0423.715058 www.merieuxnutrisciences.com/it

VAT nr. IT 01500900269, R.E.A Treviso n. 156079 Fully paid up € 103.480,00.

## Segue rapporto di prova 26LA06994 rev.00

### RISULTATI ANALITICI

<u>Prova</u>	<u>Metodo di prova</u>	<u>U.M.</u>	<u>Valore</u>	<u>Incertezza</u>	<u>Inizio</u>	<u>Fine</u>
A 2,3,7,8-tetraclorodibenzo-p-diossina	EPA 1613B 1994	fg	< 5000		08/04	30/04
A 2,3,7,8-tetraclorodibenzofurano	EPA 1613B 1994	fg	6800	±1400	08/04	30/04
A octaclorodibenzo-p-diossina	EPA 1613B 1994	fg	65000	±13000	08/04	30/04
A octaclorodibenzofurano	EPA 1613B 1994	fg	< 20000		08/04	30/04
A tossicità equivalente (diossine)	EPA 1613B 1994	fg	5800	±1200	08/04	30/04

A: Prova eseguita presso il Laboratorio di Cairo Montenotte (SV) C.so Stalingrado, 50

B: Prova eseguita presso il Laboratorio di Porto Torres (SS) Via Giovanni da Verrazzano Z.I.

III: Prova eseguita fuori sede. Dove non è espressamente indicata la Categoria III la prova è classificata come Categoria 0 (prova eseguita presso il laboratorio). La sede di riferimento compare vicino ai singoli parametri da campo.

#: Prova eseguita da laboratorio terzo

§: Dati forniti dal cliente

MDL : Method Detection Limit

U.M. : Unità di Misura

S.S.: Sostanza secca

<: Il risultato è da intendersi inferiore al limite di quantificazione (LOQ)

Il risultato, così come espresso, è stato ottenuto mediante elaborazione dei dati espressamente sottoscritti da chi ha eseguito il campionamento e/o dalla Committenza.

L'incertezza indicata è l'incertezza estesa analitica corrispondente ad un fattore di copertura k approssimato a 2 che, per una distribuzione normale dei dati, corrisponde ad un intervallo di fiducia del 95%.

Per i parametri microbiologici, l'intervallo di confidenza è calcolato con un fattore di copertura pari a 2 e con un livello di fiducia del 95%.

I risultati riportati sul rapporto di prova non sono corretti per il fattore di recupero in quanto il medesimo rientra nei limiti di accettabilità, qualora previsti, dei singoli metodi di prova.

I giudizi di conformità / non conformità eventualmente riportati si riferiscono ai parametri analizzati e si basano sul confronto del risultato con i valori di riferimento senza considerare l'incertezza e/o l'intervallo di confidenza della misura.

Le sommatorie di più composti, qualora presenti, sono state calcolate con il criterio lower bound; il LOQ della somma corrisponde al LOQ più elevato tra quelli determinati per le singole sostanze concorrenti alla sommatoria.

Il laboratorio declina ogni responsabilità in merito ai dati forniti dal cliente.

Ove i metodi lo richiedono, si garantisce il rispetto di tutte le condizioni ambientali necessarie al corretto svolgimento delle prove analitiche.

I risultati riportati nel presente rapporto di prova si riferiscono unicamente al campione effettivamente sottoposto a prova e, se fornito dal cliente, così come ricevuto.

Nel caso in cui il campione si presenti con alterazioni tali da poter influenzare i risultati analitici, ma il cliente ne chieda comunque l'analisi, il laboratorio declina ogni responsabilità.

#### **Persone che possono autorizzare i Rapporti di Prova:**

Dott. Massimiliano Brignone, Direttore della Sede di Cairo Montenotte

Dott. Stefano Pinna, Direttore della Sede di Porto Torres

Dott.ssa Tiziana Giusto, Direttore Responsabile del Laboratorio Rifiuti

Dott. Glauco Barbero, Responsabile del Settore Aria, Acqua, Terre di Cairo Montenotte

Dott.ssa Barbara Bergero, Responsabile del Settore Microbiologia, Microscopia, Ecotossicologia

Dott.ssa Elena Solari, Vice Responsabile del Settore Microbiologia, Microscopia, Ecotossicologia

Dott.ssa Silvia Mirengo, Coordinatore Laboratorio Rifiuti

#### **Il presente rapporto di prova è firmato digitalmente da:**

##### **Documento firmato digitalmente ai sensi del D Lgs N.82 del 7 marzo 2005 e s.m.i**

I risultati contenuti nel presente Rapporto di prova si riferiscono esclusivamente al campione oggetto di analisi. Il presente Rapporto di prova non può essere riprodotto parzialmente, salvo autorizzazione scritta di Chelab.

CHELAB S.r.l. - Socio Unico, Company subject to the direction and coordination of Mérieux NutriSciences Corporation

Head Office: Via Fratta 25 31023 Resana, Italy Phone +39 0423.7177 Fax +39 0423.715058 www.merieuxnutrisciences.com/it

VAT nr. IT 01500900269, R.E.A Treviso n. 156079 Fully paid up € 103.480,00.

**Segue rapporto di prova 26LA06994 rev.00**

**Dott. Glauco Barbero**  
**Ordine Interprovinciale dei Chimici e dei Fisici**  
**della Liguria n°1204**

----- **Fine rapporto di prova** -----

**Documento firmato digitalmente ai sensi del D Lgs N.82 del 7 marzo 2005 e s.m.i**

I risultati contenuti nel presente Rapporto di prova si riferiscono esclusivamente al campione oggetto di analisi. Il presente Rapporto di prova non può essere riprodotto parzialmente, salvo autorizzazione scritta di Chelab.

CHELAB S.r.l. - Socio Unico, Company subject to the direction and coordination of Mérieux NutriSciences Corporation  
Head Office: Via Fratta 25 31023 Resana, Italy Phone +39 0423.7177 Fax +39 0423.715058 www.merieuxnutrisciences.com/it  
VAT nr. IT 01500900269, R.E.A Treviso n. 156079 Fully paid up € 103.480,00.

Rapporto di prova n°: **26LA06995 rev.00 del 18/05/2026**

Committente  
**EDISON NEXT ENVIRONMENT SRL**  
VIA ACQUI, 86  
10098 RIVOLI TO

*Dati del campione*

Data arrivo: **08/04/2026**

Matrice: **supporto per ambiente di lavoro**

(S) Descrizione: **PM A3 ( Via della Roggia 69 - Seveso)**



26LA06995

*Dati campionamento*

Campionamento a cura di: **cliente, Zappino - Conedera**

(S) Inizio: **30/03/2026 08.00.00**

(S) Fine: **05/04/2026 08.00.00**

(S) Campionamento eseguito presso: **Seveso**

(S) Punto di campionamento: **PM A3 ( Via della Roggia 69 - Seveso)**

(S) Tipo: **---**

**RISULTATI ANALITICI**

<u>Prova</u>	<u>Metodo di prova</u>	<u>U.M.</u>	<u>Valore</u>	<u>Incertezza</u>	<u>Inizio</u>	<u>Fine</u>
A 1,2,3,4,6,7,8-eptaclorodibenzodiossina	EPA 1613B 1994	fg	< 20000		08/04	04/05
A 1,2,3,4,6,7,8-eptaclorodibenzofurano	EPA 1613B 1994	fg	< 20000		08/04	04/05
A 1,2,3,4,7,8,9-eptaclorodibenzofurano	EPA 1613B 1994	fg	< 20000		08/04	04/05
A 1,2,3,4,7,8-esaclorodibenzo-p-diossina	EPA 1613B 1994	fg	< 10000		08/04	04/05
A 1,2,3,4,7,8-esaclorodibenzofurano	EPA 1613B 1994	fg	< 10000		08/04	04/05
A 1,2,3,6,7,8-esaclorodibenzo-p-diossina	EPA 1613B 1994	fg	< 10000		08/04	04/05
A 1,2,3,6,7,8-esaclorodibenzofurano	EPA 1613B 1994	fg	< 10000		08/04	04/05
A 1,2,3,7,8,9-esaclorodibenzo-p-diossina	EPA 1613B 1994	fg	< 10000		08/04	04/05
A 1,2,3,7,8,9-esaclorodibenzofurano	EPA 1613B 1994	fg	< 10000		08/04	04/05
A 1,2,3,7,8-pentaclorodibenzo-p-diossina	EPA 1613B 1994	fg	< 10000		08/04	04/05
A 1,2,3,7,8-pentaclorodibenzofurano	EPA 1613B 1994	fg	< 10000		08/04	04/05
A 2,3,4,6,7,8-esaclorodibenzofurano	EPA 1613B 1994	fg	< 10000		08/04	04/05
A 2,3,4,7,8-pentaclorodibenzofurano	EPA 1613B 1994	fg	< 10000		08/04	04/05

**Documento firmato digitalmente ai sensi del D Lgs N.82 del 7 marzo 2005 e s.m.i**

I risultati contenuti nel presente Rapporto di prova si riferiscono esclusivamente al campione oggetto di analisi. Il presente Rapporto di prova non può essere riprodotto parzialmente, salvo autorizzazione scritta di Chelab.

CHELAB S.r.l. - Socio Unico, Company subject to the direction and coordination of Mérieux NutriSciences Corporation

Head Office: Via Fratta 25 31023 Resana, Italy Phone +39 0423.7177 Fax +39 0423.715058 www.merieuxnutrisciences.com/it

VAT nr. IT 01500900269, R.E.A Treviso n. 156079 Fully paid up € 103.480,00.

## Segue rapporto di prova 26LA06995 rev.00

### RISULTATI ANALITICI

<u>Prova</u>	<u>Metodo di prova</u>	<u>U.M.</u>	<u>Valore</u>	<u>Incertezza</u>	<u>Inizio</u>	<u>Fine</u>
A 2,3,7,8-tetraclorodibenzo-p-diossina	EPA 1613B 1994	fg	< 5000		08/04	04/05
A 2,3,7,8-tetraclorodibenzofurano	EPA 1613B 1994	fg	6500	±1300	08/04	04/05
A octaclorodibenzo-p-diossina	EPA 1613B 1994	fg	52000	±10000	08/04	04/05
A octaclorodibenzofurano	EPA 1613B 1994	fg	< 20000		08/04	04/05
A tossicità equivalente (diossine)	EPA 1613B 1994	fg	< 5000		08/04	04/05

A: Prova eseguita presso il Laboratorio di Cairo Montenotte (SV) C.so Stalingrado, 50

B: Prova eseguita presso il Laboratorio di Porto Torres (SS) Via Giovanni da Verrazzano Z.I.

III: Prova eseguita fuori sede. Dove non è espressamente indicata la Categoria III la prova è classificata come Categoria 0 (prova eseguita presso il laboratorio). La sede di riferimento compare vicino ai singoli parametri da campo.

#: Prova eseguita da laboratorio terzo

§: Dati forniti dal cliente

MDL : Method Detection Limit

U.M. : Unità di Misura

S.S.: Sostanza secca

<: Il risultato è da intendersi inferiore al limite di quantificazione (LOQ)

Il risultato, così come espresso, è stato ottenuto mediante elaborazione dei dati espressamente sottoscritti da chi ha eseguito il campionamento e/o dalla Committenza.

L'incertezza indicata è l'incertezza estesa analitica corrispondente ad un fattore di copertura k approssimato a 2 che, per una distribuzione normale dei dati, corrisponde ad un intervallo di fiducia del 95%.

Per i parametri microbiologici, l'intervallo di confidenza è calcolato con un fattore di copertura pari a 2 e con un livello di fiducia del 95%.

I risultati riportati sul rapporto di prova non sono corretti per il fattore di recupero in quanto il medesimo rientra nei limiti di accettabilità, qualora previsti, dei singoli metodi di prova.

I giudizi di conformità / non conformità eventualmente riportati si riferiscono ai parametri analizzati e si basano sul confronto del risultato con i valori di riferimento senza considerare l'incertezza e/o l'intervallo di confidenza della misura.

Le sommatorie di più composti, qualora presenti, sono state calcolate con il criterio lower bound; il LOQ della somma corrisponde al LOQ più elevato tra quelli determinati per le singole sostanze concorrenti alla sommatoria.

Il laboratorio declina ogni responsabilità in merito ai dati forniti dal cliente.

Ove i metodi lo richiedono, si garantisce il rispetto di tutte le condizioni ambientali necessarie al corretto svolgimento delle prove analitiche.

I risultati riportati nel presente rapporto di prova si riferiscono unicamente al campione effettivamente sottoposto a prova e, se fornito dal cliente, così come ricevuto.

Nel caso in cui il campione si presenti con alterazioni tali da poter influenzare i risultati analitici, ma il cliente ne chieda comunque l'analisi, il laboratorio declina ogni responsabilità.

#### **Persone che possono autorizzare i Rapporti di Prova:**

Dott. Massimiliano Brignone, Direttore della Sede di Cairo Montenotte

Dott. Stefano Pinna, Direttore della Sede di Porto Torres

Dott.ssa Tiziana Giusto, Direttore Responsabile del Laboratorio Rifiuti

Dott. Glauco Barbero, Responsabile del Settore Aria, Acqua, Terre di Cairo Montenotte

Dott.ssa Barbara Bergero, Responsabile del Settore Microbiologia, Microscopia, Ecotossicologia

Dott.ssa Elena Solari, Vice Responsabile del Settore Microbiologia, Microscopia, Ecotossicologia

Dott.ssa Silvia Mirengo, Coordinatore Laboratorio Rifiuti

#### **Il presente rapporto di prova è firmato digitalmente da:**

**Documento firmato digitalmente ai sensi del D Lgs N.82 del 7 marzo 2005 e s.m.i**

I risultati contenuti nel presente Rapporto di prova si riferiscono esclusivamente al campione oggetto di analisi. Il presente Rapporto di prova non può essere riprodotto parzialmente, salvo autorizzazione scritta di Chelab.

CHELAB S.r.l. - Socio Unico, Company subject to the direction and coordination of Mérieux NutriSciences Corporation

Head Office: Via Fratta 25 31023 Resana, Italy Phone +39 0423.7177 Fax +39 0423.715058 www.merieuxnutrisciences.com/it

VAT nr. IT 01500900269, R.E.A Treviso n. 156079 Fully paid up € 103.480,00.

**Segue rapporto di prova 26LA06995 rev.00**

**Dott. Glauco Barbero**  
**Ordine Interprovinciale dei Chimici e dei Fisici**  
**della Liguria n°1204**

----- **Fine rapporto di prova** -----

**Documento firmato digitalmente ai sensi del D Lgs N.82 del 7 marzo 2005 e s.m.i**

I risultati contenuti nel presente Rapporto di prova si riferiscono esclusivamente al campione oggetto di analisi. Il presente Rapporto di prova non può essere riprodotto parzialmente, salvo autorizzazione scritta di Chelab.

CHELAB S.r.l. - Socio Unico, Company subject to the direction and coordination of Mérieux NutriSciences Corporation

Head Office: Via Fratta 25 31023 Resana, Italy Phone +39 0423.7177 Fax +39 0423.715058 www.merieuxnutrisciences.com/it

VAT nr. IT 01500900269, R.E.A Treviso n. 156079 Fully paid up € 103.480,00.

Rapporto di prova n°: **26LA06996 rev.00 del 18/05/2026**

Committente  
**EDISON NEXT ENVIRONMENT SRL**  
VIA ACQUI, 86  
10098 RIVOLI TO

*Dati del campione*

Data arrivo: **08/04/2026**

Matrice: **supporto per ambiente di lavoro**

(S) Descrizione: **PM A4 ( Via del Tramonto 26 - Seveso)**



26LA06996

*Dati campionamento*

Campionamento a cura di: **cliente, Zappino - Conedera**

(S) Inizio: **30/03/2026 08.00.00**

(S) Fine: **05/04/2026 08.00.00**

(S) Campionamento eseguito presso: **Seveso**

(S) Punto di campionamento: **PM A4 ( Via del Tramonto 26 - Seveso)**

(S) Tipo: ---

## RISULTATI ANALITICI

<u>Prova</u>	<u>Metodo di prova</u>	<u>U.M.</u>	<u>Valore</u>	<u>Incertezza</u>	<u>Inizio</u>	<u>Fine</u>	
A	1,2,3,4,6,7,8-eptaclorodibenzodiossina	EPA 1613B 1994	fg	27000	±5400	08/04	04/05
A	1,2,3,4,6,7,8-eptaclorodibenzofurano	EPA 1613B 1994	fg	23000	±4600	08/04	04/05
A	1,2,3,4,7,8,9-eptaclorodibenzofurano	EPA 1613B 1994	fg	< 20000		08/04	04/05
A	1,2,3,4,7,8-esaclorodibenzo-p-diossina	EPA 1613B 1994	fg	< 10000		08/04	04/05
A	1,2,3,4,7,8-esaclorodibenzofurano	EPA 1613B 1994	fg	< 10000		08/04	04/05
A	1,2,3,6,7,8-esaclorodibenzo-p-diossina	EPA 1613B 1994	fg	< 10000		08/04	04/05
A	1,2,3,6,7,8-esaclorodibenzofurano	EPA 1613B 1994	fg	< 10000		08/04	04/05
A	1,2,3,7,8,9-esaclorodibenzo-p-diossina	EPA 1613B 1994	fg	< 10000		08/04	04/05
A	1,2,3,7,8,9-esaclorodibenzofurano	EPA 1613B 1994	fg	< 10000		08/04	04/05
A	1,2,3,7,8-pentaclorodibenzo-p-diossina	EPA 1613B 1994	fg	< 10000		08/04	04/05
A	1,2,3,7,8-pentaclorodibenzofurano	EPA 1613B 1994	fg	< 10000		08/04	04/05
A	2,3,4,6,7,8-esaclorodibenzofurano	EPA 1613B 1994	fg	< 10000		08/04	04/05
A	2,3,4,7,8-pentaclorodibenzofurano	EPA 1613B 1994	fg	< 10000		08/04	04/05

**Documento firmato digitalmente ai sensi del D Lgs N.82 del 7 marzo 2005 e s.m.i**

I risultati contenuti nel presente Rapporto di prova si riferiscono esclusivamente al campione oggetto di analisi. Il presente Rapporto di prova non può essere riprodotto parzialmente, salvo autorizzazione scritta di Chelab.

CHELAB S.r.l. - Socio Unico, Company subject to the direction and coordination of Mérieux NutriSciences Corporation  
Head Office: Via Fratta 25 31023 Resana, Italy Phone +39 0423.7177 Fax +39 0423.715058 www.merieuxnutrisciences.com/it  
VAT nr. IT 01500900269, R.E.A Treviso n. 156079 Fully paid up € 103.480,00.

## Segue rapporto di prova 26LA06996 rev.00

### RISULTATI ANALITICI

<u>Prova</u>	<u>Metodo di prova</u>	<u>U.M.</u>	<u>Valore</u>	<u>Incertezza</u>	<u>Inizio</u>	<u>Fine</u>
A 2,3,7,8-tetraclorodibenzo-p-diossina	EPA 1613B 1994	fg	< 5000		08/04	04/05
A 2,3,7,8-tetraclorodibenzofurano	EPA 1613B 1994	fg	8000	±1600	08/04	04/05
A octaclorodibenzo-p-diossina	EPA 1613B 1994	fg	71000	±14000	08/04	04/05
A octaclorodibenzofurano	EPA 1613B 1994	fg	< 20000		08/04	04/05
A tossicità equivalente (diossine)	EPA 1613B 1994	fg	6300	±1300	08/04	04/05

A: Prova eseguita presso il Laboratorio di Cairo Montenotte (SV) C.so Stalingrado, 50

B: Prova eseguita presso il Laboratorio di Porto Torres (SS) Via Giovanni da Verrazzano Z.I.

III: Prova eseguita fuori sede. Dove non è espressamente indicata la Categoria III la prova è classificata come Categoria 0 (prova eseguita presso il laboratorio). La sede di riferimento compare vicino ai singoli parametri da campo.

#: Prova eseguita da laboratorio terzo

§: Dati forniti dal cliente

MDL : Method Detection Limit

U.M. : Unità di Misura

S.S.: Sostanza secca

<: Il risultato è da intendersi inferiore al limite di quantificazione (LOQ)

Il risultato, così come espresso, è stato ottenuto mediante elaborazione dei dati espressamente sottoscritti da chi ha eseguito il campionamento e/o dalla Committenza.

L'incertezza indicata è l'incertezza estesa analitica corrispondente ad un fattore di copertura k approssimato a 2 che, per una distribuzione normale dei dati, corrisponde ad un intervallo di fiducia del 95%.

Per i parametri microbiologici, l'intervallo di confidenza è calcolato con un fattore di copertura pari a 2 e con un livello di fiducia del 95%.

I risultati riportati sul rapporto di prova non sono corretti per il fattore di recupero in quanto il medesimo rientra nei limiti di accettabilità, qualora previsti, dei singoli metodi di prova.

I giudizi di conformità / non conformità eventualmente riportati si riferiscono ai parametri analizzati e si basano sul confronto del risultato con i valori di riferimento senza considerare l'incertezza e/o l'intervallo di confidenza della misura.

Le sommatorie di più composti, qualora presenti, sono state calcolate con il criterio lower bound; il LOQ della somma corrisponde al LOQ più elevato tra quelli determinati per le singole sostanze concorrenti alla sommatoria.

Il laboratorio declina ogni responsabilità in merito ai dati forniti dal cliente.

Ove i metodi lo richiedono, si garantisce il rispetto di tutte le condizioni ambientali necessarie al corretto svolgimento delle prove analitiche.

I risultati riportati nel presente rapporto di prova si riferiscono unicamente al campione effettivamente sottoposto a prova e, se fornito dal cliente, così come ricevuto.

Nel caso in cui il campione si presenti con alterazioni tali da poter influenzare i risultati analitici, ma il cliente ne chieda comunque l'analisi, il laboratorio declina ogni responsabilità.

#### **Persone che possono autorizzare i Rapporti di Prova:**

Dott. Massimiliano Brignone, Direttore della Sede di Cairo Montenotte

Dott. Stefano Pinna, Direttore della Sede di Porto Torres

Dott.ssa Tiziana Giusto, Direttore Responsabile del Laboratorio Rifiuti

Dott. Glauco Barbero, Responsabile del Settore Aria, Acqua, Terre di Cairo Montenotte

Dott.ssa Barbara Bergero, Responsabile del Settore Microbiologia, Microscopia, Ecotossicologia

Dott.ssa Elena Solari, Vice Responsabile del Settore Microbiologia, Microscopia, Ecotossicologia

Dott.ssa Silvia Mirengo, Coordinatore Laboratorio Rifiuti

#### **Il presente rapporto di prova è firmato digitalmente da:**

**Documento firmato digitalmente ai sensi del D Lgs N.82 del 7 marzo 2005 e s.m.i**

I risultati contenuti nel presente Rapporto di prova si riferiscono esclusivamente al campione oggetto di analisi. Il presente Rapporto di prova non può essere riprodotto parzialmente, salvo autorizzazione scritta di Chelab.

CHELAB S.r.l. - Socio Unico, Company subject to the direction and coordination of Mérieux NutriSciences Corporation

Head Office: Via Fratta 25 31023 Resana, Italy Phone +39 0423.7177 Fax +39 0423.715058 www.merieuxnutrisciences.com/it

VAT nr. IT 01500900269, R.E.A Treviso n. 156079 Fully paid up € 103.480,00.

**Segue rapporto di prova 26LA06996 rev.00**

**Dott. Glauco Barbero**  
**Ordine Interprovinciale dei Chimici e dei Fisici**  
**della Liguria n°1204**

----- **Fine rapporto di prova** -----

**Documento firmato digitalmente ai sensi del D Lgs N.82 del 7 marzo 2005 e s.m.i**

I risultati contenuti nel presente Rapporto di prova si riferiscono esclusivamente al campione oggetto di analisi. Il presente Rapporto di prova non può essere riprodotto parzialmente, salvo autorizzazione scritta di Chelab.

CHELAB S.r.l. - Socio Unico, Company subject to the direction and coordination of Mérieux NutriSciences Corporation

Head Office: Via Fratta 25 31023 Resana, Italy Phone +39 0423.7177 Fax +39 0423.715058 www.merieuxnutrisciences.com/it

VAT nr. IT 01500900269, R.E.A Treviso n. 156079 Fully paid up € 103.480,00.

Rapporto di prova n°: **26LA06997 rev.00 del 18/05/2026**

Committente  
**EDISON NEXT ENVIRONMENT SRL**  
VIA ACQUI, 86  
10098 RIVOLI TO

*Dati del campione*

Data arrivo: **08/04/2026**

Matrice: **supporto per ambiente di lavoro**

(S) Descrizione: **PM A5 ( Via Giovanni De Medici 60 - Cesano Maderno)**



26LA06997

*Dati campionamento*

Campionamento a cura di: **cliente, Zappino - Conedera**

(S) Inizio: **30/03/2026 08.00.00**

(S) Fine: **05/04/2026 08.00.00**

(S) Campionamento eseguito presso: **Cesano Maderno**

(S) Punto di campionamento: **PM A5 ( Via Giovanni De Medici 60 - Cesano Maderno)**

(S) Tipo: ---

## RISULTATI ANALITICI

<u>Prova</u>	<u>Metodo di prova</u>	<u>U.M.</u>	<u>Valore</u>	<u>Incertezza</u>	<u>Inizio</u>	<u>Fine</u>
A 1,2,3,4,6,7,8-eptaclorodibenzodiossina	EPA 1613B 1994	fg	36000	±7300	08/04	30/04
A 1,2,3,4,6,7,8-eptaclorodibenzofurano	EPA 1613B 1994	fg	38000	±7500	08/04	30/04
A 1,2,3,4,7,8,9-eptaclorodibenzofurano	EPA 1613B 1994	fg	< 20000		08/04	30/04
A 1,2,3,4,7,8-esaclorodibenzo-p-diossina	EPA 1613B 1994	fg	< 10000		08/04	30/04
A 1,2,3,4,7,8-esaclorodibenzofurano	EPA 1613B 1994	fg	< 10000		08/04	30/04
A 1,2,3,6,7,8-esaclorodibenzo-p-diossina	EPA 1613B 1994	fg	< 10000		08/04	30/04
A 1,2,3,6,7,8-esaclorodibenzofurano	EPA 1613B 1994	fg	< 10000		08/04	30/04
A 1,2,3,7,8,9-esaclorodibenzo-p-diossina	EPA 1613B 1994	fg	< 10000		08/04	30/04
A 1,2,3,7,8,9-esaclorodibenzofurano	EPA 1613B 1994	fg	< 10000		08/04	30/04
A 1,2,3,7,8-pentaclorodibenzo-p-diossina	EPA 1613B 1994	fg	< 10000		08/04	30/04
A 1,2,3,7,8-pentaclorodibenzofurano	EPA 1613B 1994	fg	< 10000		08/04	30/04
A 2,3,4,6,7,8-esaclorodibenzofurano	EPA 1613B 1994	fg	15000	±3000	08/04	30/04
A 2,3,4,7,8-pentaclorodibenzofurano	EPA 1613B 1994	fg	< 10000		08/04	30/04

**Documento firmato digitalmente ai sensi del D Lgs N.82 del 7 marzo 2005 e s.m.i**

I risultati contenuti nel presente Rapporto di prova si riferiscono esclusivamente al campione oggetto di analisi. Il presente Rapporto di prova non può essere riprodotto parzialmente, salvo autorizzazione scritta di Chelab.

CHELAB S.r.l. - Socio Unico, Company subject to the direction and coordination of Mérieux NutriSciences Corporation  
Head Office: Via Fratta 25 31023 Resana, Italy Phone +39 0423.7177 Fax +39 0423.715058 www.merieuxnutrisciences.com/it  
VAT nr. IT 01500900269, R.E.A Treviso n. 156079 Fully paid up € 103.480,00.

## Segue rapporto di prova 26LA06997 rev.00

### RISULTATI ANALITICI

<u>Prova</u>	<u>Metodo di prova</u>	<u>U.M.</u>	<u>Valore</u>	<u>Incertezza</u>	<u>Inizio</u>	<u>Fine</u>
A 2,3,7,8-tetraclorodibenzo-p-diossina	EPA 1613B 1994	fg	< 5000		08/04	30/04
A 2,3,7,8-tetraclorodibenzofurano	EPA 1613B 1994	fg	< 5000		08/04	30/04
A octaclorodibenzo-p-diossina	EPA 1613B 1994	fg	66000	±13000	08/04	30/04
A octaclorodibenzofurano	EPA 1613B 1994	fg	< 20000		08/04	30/04
A tossicità equivalente (diossine)	EPA 1613B 1994	fg	< 5000		08/04	30/04

A: Prova eseguita presso il Laboratorio di Cairo Montenotte (SV) C.so Stalingrado, 50

B: Prova eseguita presso il Laboratorio di Porto Torres (SS) Via Giovanni da Verrazzano Z.I.

III: Prova eseguita fuori sede. Dove non è espressamente indicata la Categoria III la prova è classificata come Categoria 0 (prova eseguita presso il laboratorio). La sede di riferimento compare vicino ai singoli parametri da campo.

#: Prova eseguita da laboratorio terzo

§: Dati forniti dal cliente

MDL : Method Detection Limit

U.M. : Unità di Misura

S.S.: Sostanza secca

<: Il risultato è da intendersi inferiore al limite di quantificazione (LOQ)

Il risultato, così come espresso, è stato ottenuto mediante elaborazione dei dati espressamente sottoscritti da chi ha eseguito il campionamento e/o dalla Committenza.

L'incertezza indicata è l'incertezza estesa analitica corrispondente ad un fattore di copertura k approssimato a 2 che, per una distribuzione normale dei dati, corrisponde ad un intervallo di fiducia del 95%.

Per i parametri microbiologici, l'intervallo di confidenza è calcolato con un fattore di copertura pari a 2 e con un livello di fiducia del 95%.

I risultati riportati sul rapporto di prova non sono corretti per il fattore di recupero in quanto il medesimo rientra nei limiti di accettabilità, qualora previsti, dei singoli metodi di prova.

I giudizi di conformità / non conformità eventualmente riportati si riferiscono ai parametri analizzati e si basano sul confronto del risultato con i valori di riferimento senza considerare l'incertezza e/o l'intervallo di confidenza della misura.

Le sommatorie di più composti, qualora presenti, sono state calcolate con il criterio lower bound; il LOQ della somma corrisponde al LOQ più elevato tra quelli determinati per le singole sostanze concorrenti alla sommatoria.

Il laboratorio declina ogni responsabilità in merito ai dati forniti dal cliente.

Ove i metodi lo richiedono, si garantisce il rispetto di tutte le condizioni ambientali necessarie al corretto svolgimento delle prove analitiche.

I risultati riportati nel presente rapporto di prova si riferiscono unicamente al campione effettivamente sottoposto a prova e, se fornito dal cliente, così come ricevuto.

Nel caso in cui il campione si presenti con alterazioni tali da poter influenzare i risultati analitici, ma il cliente ne chieda comunque l'analisi, il laboratorio declina ogni responsabilità.

#### **Persone che possono autorizzare i Rapporti di Prova:**

Dott. Massimiliano Brignone, Direttore della Sede di Cairo Montenotte

Dott. Stefano Pinna, Direttore della Sede di Porto Torres

Dott.ssa Tiziana Giusto, Direttore Responsabile del Laboratorio Rifiuti

Dott. Glauco Barbero, Responsabile del Settore Aria, Acqua, Terre di Cairo Montenotte

Dott.ssa Barbara Bergero, Responsabile del Settore Microbiologia, Microscopia, Ecotossicologia

Dott.ssa Elena Solari, Vice Responsabile del Settore Microbiologia, Microscopia, Ecotossicologia

Dott.ssa Silvia Mirengo, Coordinatore Laboratorio Rifiuti

#### **Il presente rapporto di prova è firmato digitalmente da:**

##### **Documento firmato digitalmente ai sensi del D Lgs N.82 del 7 marzo 2005 e s.m.i**

I risultati contenuti nel presente Rapporto di prova si riferiscono esclusivamente al campione oggetto di analisi. Il presente Rapporto di prova non può essere riprodotto parzialmente, salvo autorizzazione scritta di Chelab.

CHELAB S.r.l. - Socio Unico, Company subject to the direction and coordination of Mérieux NutriSciences Corporation

Head Office: Via Fratta 25 31023 Resana, Italy Phone +39 0423.7177 Fax +39 0423.715058 www.merieuxnutrisciences.com/it

VAT nr. IT 01500900269, R.E.A Treviso n. 156079 Fully paid up € 103.480,00.

**Segue rapporto di prova 26LA06997 rev.00**

**Dott. Glauco Barbero**  
**Ordine Interprovinciale dei Chimici e dei Fisici**  
**della Liguria n°1204**

----- **Fine rapporto di prova** -----

**Documento firmato digitalmente ai sensi del D Lgs N.82 del 7 marzo 2005 e s.m.i**

I risultati contenuti nel presente Rapporto di prova si riferiscono esclusivamente al campione oggetto di analisi. Il presente Rapporto di prova non può essere riprodotto parzialmente, salvo autorizzazione scritta di Chelab.

CHELAB S.r.l. - Socio Unico, Company subject to the direction and coordination of Mérieux NutriSciences Corporation  
Head Office: Via Fratta 25 31023 Resana, Italy Phone +39 0423.7177 Fax +39 0423.715058 www.merieuxnutrisciences.com/it  
VAT nr. IT 01500900269, R.E.A Treviso n. 156079 Fully paid up € 103.480,00.

Rapporto di prova n°: **26LA06998 rev.00 del 18/05/2026**

Committente  
**EDISON NEXT ENVIRONMENT SRL**  
VIA ACQUI, 86  
10098 RIVOLI TO

*Dati del campione*

Data arrivo: **08/04/2026**

Matrice: **supporto per ambiente di lavoro**

(S) Descrizione: **PM A7 ( Via Sant'Eurasia 24 - Cesano Maderno)**



26LA06998

*Dati campionamento*

Campionamento a cura di: **cliente, Zappino - Conedera**

(S) Inizio: **30/03/2026 08.00.00**

(S) Fine: **05/04/2026 08.00.00**

(S) Campionamento eseguito presso: **Cesano Maderno**

(S) Punto di campionamento: **PM A7 ( Via Sant'Eurasia 24 - Cesano Maderno)**

(S) Tipo: ---

## RISULTATI ANALITICI

<u>Prova</u>	<u>Metodo di prova</u>	<u>U.M.</u>	<u>Valore</u>	<u>Incertezza</u>	<u>Inizio</u>	<u>Fine</u>
A	1,2,3,4,6,7,8-eptaclorodibenzodiossina	EPA 1613B 1994	fg	21000	±4200	08/04 04/05
A	1,2,3,4,6,7,8-eptaclorodibenzofurano	EPA 1613B 1994	fg	< 20000		08/04 04/05
A	1,2,3,4,7,8,9-eptaclorodibenzofurano	EPA 1613B 1994	fg	< 20000		08/04 04/05
A	1,2,3,4,7,8-esaclorodibenzo-p-diossina	EPA 1613B 1994	fg	< 10000		08/04 04/05
A	1,2,3,4,7,8-esaclorodibenzofurano	EPA 1613B 1994	fg	< 10000		08/04 04/05
A	1,2,3,6,7,8-esaclorodibenzo-p-diossina	EPA 1613B 1994	fg	< 10000		08/04 04/05
A	1,2,3,6,7,8-esaclorodibenzofurano	EPA 1613B 1994	fg	< 10000		08/04 04/05
A	1,2,3,7,8,9-esaclorodibenzo-p-diossina	EPA 1613B 1994	fg	< 10000		08/04 04/05
A	1,2,3,7,8,9-esaclorodibenzofurano	EPA 1613B 1994	fg	< 10000		08/04 04/05
A	1,2,3,7,8-pentaclorodibenzo-p-diossina	EPA 1613B 1994	fg	< 10000		08/04 04/05
A	1,2,3,7,8-pentaclorodibenzofurano	EPA 1613B 1994	fg	< 10000		08/04 04/05
A	2,3,4,6,7,8-esaclorodibenzofurano	EPA 1613B 1994	fg	< 10000		08/04 04/05
A	2,3,4,7,8-pentaclorodibenzofurano	EPA 1613B 1994	fg	19000	±3700	08/04 04/05

**Documento firmato digitalmente ai sensi del D Lgs N.82 del 7 marzo 2005 e s.m.i**

I risultati contenuti nel presente Rapporto di prova si riferiscono esclusivamente al campione oggetto di analisi. Il presente Rapporto di prova non può essere riprodotto parzialmente, salvo autorizzazione scritta di Chelab.

CHELAB S.r.l. - Socio Unico, Company subject to the direction and coordination of Mérieux NutriSciences Corporation

Head Office: Via Fratta 25 31023 Resana, Italy Phone +39 0423.7177 Fax +39 0423.715058 www.merieuxnutrisciences.com/it

VAT nr. IT 01500900269, R.E.A Treviso n. 156079 Fully paid up € 103.480,00.

## Segue rapporto di prova 26LA06998 rev.00

### RISULTATI ANALITICI

<u>Prova</u>	<u>Metodo di prova</u>	<u>U.M.</u>	<u>Valore</u>	<u>Incertezza</u>	<u>Inizio</u>	<u>Fine</u>
A 2,3,7,8-tetraclorodibenzo-p-diossina	EPA 1613B 1994	fg	< 5000		08/04	04/05
A 2,3,7,8-tetraclorodibenzofurano	EPA 1613B 1994	fg	22000	±4400	08/04	04/05
A octaclorodibenzo-p-diossina	EPA 1613B 1994	fg	47000	±9500	08/04	04/05
A octaclorodibenzofurano	EPA 1613B 1994	fg	< 20000		08/04	04/05
A tossicità equivalente (diossine)	EPA 1613B 1994	fg	10000	±2100	08/04	04/05

A: Prova eseguita presso il Laboratorio di Cairo Montenotte (SV) C.so Stalingrado, 50

B: Prova eseguita presso il Laboratorio di Porto Torres (SS) Via Giovanni da Verrazzano Z.I.

III: Prova eseguita fuori sede. Dove non è espressamente indicata la Categoria III la prova è classificata come Categoria 0 (prova eseguita presso il laboratorio). La sede di riferimento compare vicino ai singoli parametri da campo.

#: Prova eseguita da laboratorio terzo

§: Dati forniti dal cliente

MDL : Method Detection Limit

U.M. : Unità di Misura

S.S.: Sostanza secca

<: Il risultato è da intendersi inferiore al limite di quantificazione (LOQ)

Il risultato, così come espresso, è stato ottenuto mediante elaborazione dei dati espressamente sottoscritti da chi ha eseguito il campionamento e/o dalla Committenza.

L'incertezza indicata è l'incertezza estesa analitica corrispondente ad un fattore di copertura k approssimato a 2 che, per una distribuzione normale dei dati, corrisponde ad un intervallo di fiducia del 95%.

Per i parametri microbiologici, l'intervallo di confidenza è calcolato con un fattore di copertura pari a 2 e con un livello di fiducia del 95%.

I risultati riportati sul rapporto di prova non sono corretti per il fattore di recupero in quanto il medesimo rientra nei limiti di accettabilità, qualora previsti, dei singoli metodi di prova.

I giudizi di conformità / non conformità eventualmente riportati si riferiscono ai parametri analizzati e si basano sul confronto del risultato con i valori di riferimento senza considerare l'incertezza e/o l'intervallo di confidenza della misura.

Le sommatorie di più composti, qualora presenti, sono state calcolate con il criterio lower bound; il LOQ della somma corrisponde al LOQ più elevato tra quelli determinati per le singole sostanze concorrenti alla sommatoria.

Il laboratorio declina ogni responsabilità in merito ai dati forniti dal cliente.

Ove i metodi lo richiedono, si garantisce il rispetto di tutte le condizioni ambientali necessarie al corretto svolgimento delle prove analitiche.

I risultati riportati nel presente rapporto di prova si riferiscono unicamente al campione effettivamente sottoposto a prova e, se fornito dal cliente, così come ricevuto.

Nel caso in cui il campione si presenti con alterazioni tali da poter influenzare i risultati analitici, ma il cliente ne chieda comunque l'analisi, il laboratorio declina ogni responsabilità.

#### **Persone che possono autorizzare i Rapporti di Prova:**

Dott. Massimiliano Brignone, Direttore della Sede di Cairo Montenotte

Dott. Stefano Pinna, Direttore della Sede di Porto Torres

Dott.ssa Tiziana Giusto, Direttore Responsabile del Laboratorio Rifiuti

Dott. Glauco Barbero, Responsabile del Settore Aria, Acqua, Terre di Cairo Montenotte

Dott.ssa Barbara Bergero, Responsabile del Settore Microbiologia, Microscopia, Ecotossicologia

Dott.ssa Elena Solari, Vice Responsabile del Settore Microbiologia, Microscopia, Ecotossicologia

Dott.ssa Silvia Mirengo, Coordinatore Laboratorio Rifiuti

#### **Il presente rapporto di prova è firmato digitalmente da:**

##### **Documento firmato digitalmente ai sensi del D Lgs N.82 del 7 marzo 2005 e s.m.i**

I risultati contenuti nel presente Rapporto di prova si riferiscono esclusivamente al campione oggetto di analisi. Il presente Rapporto di prova non può essere riprodotto parzialmente, salvo autorizzazione scritta di Chelab.

CHELAB S.r.l. - Socio Unico, Company subject to the direction and coordination of Mérieux NutriSciences Corporation

Head Office: Via Fratta 25 31023 Resana, Italy Phone +39 0423.7177 Fax +39 0423.715058 www.merieuxnutrisciences.com/it

VAT nr. IT 01500900269, R.E.A Treviso n. 156079 Fully paid up € 103.480,00.

**Segue rapporto di prova 26LA06998 rev.00**

**Dott. Glauco Barbero**  
**Ordine Interprovinciale dei Chimici e dei Fisici**  
**della Liguria n°1204**

----- **Fine rapporto di prova** -----

**Documento firmato digitalmente ai sensi del D Lgs N.82 del 7 marzo 2005 e s.m.i**

I risultati contenuti nel presente Rapporto di prova si riferiscono esclusivamente al campione oggetto di analisi. Il presente Rapporto di prova non può essere riprodotto parzialmente, salvo autorizzazione scritta di Chelab.

CHELAB S.r.l. - Socio Unico, Company subject to the direction and coordination of Mérieux NutriSciences Corporation  
Head Office: Via Fratta 25 31023 Resana, Italy Phone +39 0423.7177 Fax +39 0423.715058 www.merieuxnutrisciences.com/it  
VAT nr. IT 01500900269, R.E.A Treviso n. 156079 Fully paid up € 103.480,00.

Rapporto di prova n°: **26LA06999 rev.00 del 18/05/2026**

Committente  
**EDISON NEXT ENVIRONMENT SRL**  
VIA ACQUI, 86  
10098 RIVOLI TO

*Dati del campione*

Data arrivo: **08/04/2026**

Matrice: **supporto per ambiente di lavoro**

(S) Descrizione: **PM A8 ( Via Manzoni 99 - Cesano Maderno)**



26LA06999

*Dati campionamento*

Campionamento a cura di: **cliente, Zappino - Conedera**

(S) Inizio: **30/03/2026 08.00.00**

(S) Fine: **03/04/2026 08.00.00**

(S) Campionamento eseguito presso: **Cesano Maderno**

(S) Punto di campionamento: **PM A8 ( Via Manzoni 99 - Cesano Maderno)**

(S) Tipo: ---

## RISULTATI ANALITICI

<u>Prova</u>	<u>Metodo di prova</u>	<u>U.M.</u>	<u>Valore</u>	<u>Incertezza</u>	<u>Inizio</u>	<u>Fine</u>
A	1,2,3,4,6,7,8-eptaclorodibenzodiossina	EPA 1613B 1994	fg	< 20000	08/04	30/04
A	1,2,3,4,6,7,8-eptaclorodibenzofurano	EPA 1613B 1994	fg	< 20000	08/04	30/04
A	1,2,3,4,7,8,9-eptaclorodibenzofurano	EPA 1613B 1994	fg	< 20000	08/04	30/04
A	1,2,3,4,7,8-esaclorodibenzo-p-diossina	EPA 1613B 1994	fg	< 10000	08/04	30/04
A	1,2,3,4,7,8-esaclorodibenzofurano	EPA 1613B 1994	fg	< 10000	08/04	30/04
A	1,2,3,6,7,8-esaclorodibenzo-p-diossina	EPA 1613B 1994	fg	< 10000	08/04	30/04
A	1,2,3,6,7,8-esaclorodibenzofurano	EPA 1613B 1994	fg	< 10000	08/04	30/04
A	1,2,3,7,8,9-esaclorodibenzo-p-diossina	EPA 1613B 1994	fg	< 10000	08/04	30/04
A	1,2,3,7,8,9-esaclorodibenzofurano	EPA 1613B 1994	fg	< 10000	08/04	30/04
A	1,2,3,7,8-pentaclorodibenzo-p-diossina	EPA 1613B 1994	fg	< 10000	08/04	30/04
A	1,2,3,7,8-pentaclorodibenzofurano	EPA 1613B 1994	fg	< 10000	08/04	30/04
A	2,3,4,6,7,8-esaclorodibenzofurano	EPA 1613B 1994	fg	< 10000	08/04	30/04
A	2,3,4,7,8-pentaclorodibenzofurano	EPA 1613B 1994	fg	< 10000	08/04	30/04

**Documento firmato digitalmente ai sensi del D Lgs N.82 del 7 marzo 2005 e s.m.i**

I risultati contenuti nel presente Rapporto di prova si riferiscono esclusivamente al campione oggetto di analisi. Il presente Rapporto di prova non può essere riprodotto parzialmente, salvo autorizzazione scritta di Chelab.

CHELAB S.r.l. - Socio Unico, Company subject to the direction and coordination of Mérieux NutriSciences Corporation

Head Office: Via Fratta 25 31023 Resana, Italy Phone +39 0423.7177 Fax +39 0423.715058 www.merieuxnutrisciences.com/it

VAT nr. IT 01500900269, R.E.A Treviso n. 156079 Fully paid up € 103.480,00.

## Segue rapporto di prova 26LA06999 rev.00

### RISULTATI ANALITICI

<u>Prova</u>	<u>Metodo di prova</u>	<u>U.M.</u>	<u>Valore</u>	<u>Incertezza</u>	<u>Inizio</u>	<u>Fine</u>
A 2,3,7,8-tetraclorodibenzo-p-diossina	EPA 1613B 1994	fg	< 5000		08/04	30/04
A 2,3,7,8-tetraclorodibenzofurano	EPA 1613B 1994	fg	< 5000		08/04	30/04
A octaclorodibenzo-p-diossina	EPA 1613B 1994	fg	< 20000		08/04	30/04
A octaclorodibenzofurano	EPA 1613B 1994	fg	< 20000		08/04	30/04
A tossicità equivalente (diossine)	EPA 1613B 1994	fg	< 5000		08/04	30/04

A: Prova eseguita presso il Laboratorio di Cairo Montenotte (SV) C.so Stalingrado, 50

B: Prova eseguita presso il Laboratorio di Porto Torres (SS) Via Giovanni da Verrazzano Z.I.

III: Prova eseguita fuori sede. Dove non è espressamente indicata la Categoria III la prova è classificata come Categoria 0 (prova eseguita presso il laboratorio). La sede di riferimento compare vicino ai singoli parametri da campo.

#: Prova eseguita da laboratorio terzo

§: Dati forniti dal cliente

MDL : Method Detection Limit

U.M. : Unità di Misura

S.S.: Sostanza secca

<: Il risultato è da intendersi inferiore al limite di quantificazione (LOQ)

Il risultato, così come espresso, è stato ottenuto mediante elaborazione dei dati espressamente sottoscritti da chi ha eseguito il campionamento e/o dalla Committenza.

L'incertezza indicata è l'incertezza estesa analitica corrispondente ad un fattore di copertura k approssimato a 2 che, per una distribuzione normale dei dati, corrisponde ad un intervallo di fiducia del 95%.

Per i parametri microbiologici, l'intervallo di confidenza è calcolato con un fattore di copertura pari a 2 e con un livello di fiducia del 95%.

I risultati riportati sul rapporto di prova non sono corretti per il fattore di recupero in quanto il medesimo rientra nei limiti di accettabilità, qualora previsti, dei singoli metodi di prova.

I giudizi di conformità / non conformità eventualmente riportati si riferiscono ai parametri analizzati e si basano sul confronto del risultato con i valori di riferimento senza considerare l'incertezza e/o l'intervallo di confidenza della misura.

Le sommatorie di più composti, qualora presenti, sono state calcolate con il criterio lower bound; il LOQ della somma corrisponde al LOQ più elevato tra quelli determinati per le singole sostanze concorrenti alla sommatoria.

Il laboratorio declina ogni responsabilità in merito ai dati forniti dal cliente.

Ove i metodi lo richiedono, si garantisce il rispetto di tutte le condizioni ambientali necessarie al corretto svolgimento delle prove analitiche.

I risultati riportati nel presente rapporto di prova si riferiscono unicamente al campione effettivamente sottoposto a prova e, se fornito dal cliente, così come ricevuto.

Nel caso in cui il campione si presenti con alterazioni tali da poter influenzare i risultati analitici, ma il cliente ne chieda comunque l'analisi, il laboratorio declina ogni responsabilità.

#### **Persone che possono autorizzare i Rapporti di Prova:**

Dott. Massimiliano Brignone, Direttore della Sede di Cairo Montenotte

Dott. Stefano Pinna, Direttore della Sede di Porto Torres

Dott.ssa Tiziana Giusto, Direttore Responsabile del Laboratorio Rifiuti

Dott. Glauco Barbero, Responsabile del Settore Aria, Acqua, Terre di Cairo Montenotte

Dott.ssa Barbara Bergero, Responsabile del Settore Microbiologia, Microscopia, Ecotossicologia

Dott.ssa Elena Solari, Vice Responsabile del Settore Microbiologia, Microscopia, Ecotossicologia

Dott.ssa Silvia Mirengo, Coordinatore Laboratorio Rifiuti

#### **Il presente rapporto di prova è firmato digitalmente da:**

##### **Documento firmato digitalmente ai sensi del D Lgs N.82 del 7 marzo 2005 e s.m.i**

I risultati contenuti nel presente Rapporto di prova si riferiscono esclusivamente al campione oggetto di analisi. Il presente Rapporto di prova non può essere riprodotto parzialmente, salvo autorizzazione scritta di Chelab.

CHELAB S.r.l. - Socio Unico, Company subject to the direction and coordination of Mérieux NutriSciences Corporation

Head Office: Via Fratta 25 31023 Resana, Italy Phone +39 0423.7177 Fax +39 0423.715058 www.merieuxnutrisciences.com/it

VAT nr. IT 01500900269, R.E.A Treviso n. 156079 Fully paid up € 103.480,00.

**Segue rapporto di prova 26LA06999 rev.00**

**Dott. Glauco Barbero**  
**Ordine Interprovinciale dei Chimici e dei Fisici**  
**della Liguria n°1204**

----- **Fine rapporto di prova** -----

**Documento firmato digitalmente ai sensi del D Lgs N.82 del 7 marzo 2005 e s.m.i**

I risultati contenuti nel presente Rapporto di prova si riferiscono esclusivamente al campione oggetto di analisi. Il presente Rapporto di prova non può essere riprodotto parzialmente, salvo autorizzazione scritta di Chelab.

CHELAB S.r.l. - Socio Unico, Company subject to the direction and coordination of Mérieux NutriSciences Corporation  
Head Office: Via Fratta 25 31023 Resana, Italy Phone +39 0423.7177 Fax +39 0423.715058 www.merieuxnutrisciences.com/it  
VAT nr. IT 01500900269, R.E.A Treviso n. 156079 Fully paid up € 103.480,00.

Rapporto di prova n°: **26LA07000 rev.00 del 18/05/2026**

Committente  
**EDISON NEXT ENVIRONMENT SRL**  
VIA ACQUI, 86  
10098 RIVOLI TO

*Dati del campione*

Data arrivo: **08/04/2026**

Matrice: **supporto per ambiente di lavoro**

(S) Descrizione: **PM A10 ( Via Sant'Agostino 2 - Seveso)**



26LA07000

*Dati campionamento*

Campionamento a cura di: **cliente, Zappino - Conedera**

(S) Inizio: **30/03/2026 08.00.00**

(S) Fine: **05/04/2026 08.00.00**

(S) Campionamento eseguito presso: **Seveso**

(S) Punto di campionamento: **PM A10 ( Via Sant'Agostino 2 - Seveso)**

(S) Tipo: ---

## RISULTATI ANALITICI

<u>Prova</u>	<u>Metodo di prova</u>	<u>U.M.</u>	<u>Valore</u>	<u>Incertezza</u>	<u>Inizio</u>	<u>Fine</u>
A	1,2,3,4,6,7,8-eptaclorodibenzodiossina	EPA 1613B 1994	fg	< 20000	08/04	04/05
A	1,2,3,4,6,7,8-eptaclorodibenzofurano	EPA 1613B 1994	fg	< 20000	08/04	04/05
A	1,2,3,4,7,8,9-eptaclorodibenzofurano	EPA 1613B 1994	fg	< 20000	08/04	04/05
A	1,2,3,4,7,8-esaclorodibenzo-p-diossina	EPA 1613B 1994	fg	< 10000	08/04	04/05
A	1,2,3,4,7,8-esaclorodibenzofurano	EPA 1613B 1994	fg	< 10000	08/04	04/05
A	1,2,3,6,7,8-esaclorodibenzo-p-diossina	EPA 1613B 1994	fg	< 10000	08/04	04/05
A	1,2,3,6,7,8-esaclorodibenzofurano	EPA 1613B 1994	fg	< 10000	08/04	04/05
A	1,2,3,7,8,9-esaclorodibenzo-p-diossina	EPA 1613B 1994	fg	< 10000	08/04	04/05
A	1,2,3,7,8,9-esaclorodibenzofurano	EPA 1613B 1994	fg	< 10000	08/04	04/05
A	1,2,3,7,8-pentaclorodibenzo-p-diossina	EPA 1613B 1994	fg	< 10000	08/04	04/05
A	1,2,3,7,8-pentaclorodibenzofurano	EPA 1613B 1994	fg	< 10000	08/04	04/05
A	2,3,4,6,7,8-esaclorodibenzofurano	EPA 1613B 1994	fg	< 10000	08/04	04/05
A	2,3,4,7,8-pentaclorodibenzofurano	EPA 1613B 1994	fg	< 10000	08/04	04/05

**Documento firmato digitalmente ai sensi del D Lgs N.82 del 7 marzo 2005 e s.m.i**

I risultati contenuti nel presente Rapporto di prova si riferiscono esclusivamente al campione oggetto di analisi. Il presente Rapporto di prova non può essere riprodotto parzialmente, salvo autorizzazione scritta di Chelab.

CHELAB S.r.l. - Socio Unico, Company subject to the direction and coordination of Mérieux NutriSciences Corporation  
Head Office: Via Fratta 25 31023 Resana, Italy Phone +39 0423.7177 Fax +39 0423.715058 www.merieuxnutrisciences.com/it  
VAT nr. IT 01500900269, R.E.A Treviso n. 156079 Fully paid up € 103.480,00.

## Segue rapporto di prova 26LA07000 rev.00

### RISULTATI ANALITICI

<u>Prova</u>	<u>Metodo di prova</u>	<u>U.M.</u>	<u>Valore</u>	<u>Incertezza</u>	<u>Inizio</u>	<u>Fine</u>
A 2,3,7,8-tetraclorodibenzo-p-diossina	EPA 1613B 1994	fg	< 5000		08/04	04/05
A 2,3,7,8-tetraclorodibenzofurano	EPA 1613B 1994	fg	6800	±1400	08/04	04/05
A octaclorodibenzo-p-diossina	EPA 1613B 1994	fg	70000	±14000	08/04	04/05
A octaclorodibenzofurano	EPA 1613B 1994	fg	< 20000		08/04	04/05
A tossicità equivalente (diossine)	EPA 1613B 1994	fg	< 5000		08/04	04/05

A: Prova eseguita presso il Laboratorio di Cairo Montenotte (SV) C.so Stalingrado, 50

B: Prova eseguita presso il Laboratorio di Porto Torres (SS) Via Giovanni da Verrazzano Z.I.

III: Prova eseguita fuori sede. Dove non è espressamente indicata la Categoria III la prova è classificata come Categoria 0 (prova eseguita presso il laboratorio). La sede di riferimento compare vicino ai singoli parametri da campo.

#: Prova eseguita da laboratorio terzo

§: Dati forniti dal cliente

MDL : Method Detection Limit

U.M. : Unità di Misura

S.S.: Sostanza secca

<: Il risultato è da intendersi inferiore al limite di quantificazione (LOQ)

Il risultato, così come espresso, è stato ottenuto mediante elaborazione dei dati espressamente sottoscritti da chi ha eseguito il campionamento e/o dalla Committenza.

L'incertezza indicata è l'incertezza estesa analitica corrispondente ad un fattore di copertura k approssimato a 2 che, per una distribuzione normale dei dati, corrisponde ad un intervallo di fiducia del 95%.

Per i parametri microbiologici, l'intervallo di confidenza è calcolato con un fattore di copertura pari a 2 e con un livello di fiducia del 95%.

I risultati riportati sul rapporto di prova non sono corretti per il fattore di recupero in quanto il medesimo rientra nei limiti di accettabilità, qualora previsti, dei singoli metodi di prova.

I giudizi di conformità / non conformità eventualmente riportati si riferiscono ai parametri analizzati e si basano sul confronto del risultato con i valori di riferimento senza considerare l'incertezza e/o l'intervallo di confidenza della misura.

Le sommatorie di più composti, qualora presenti, sono state calcolate con il criterio lower bound; il LOQ della somma corrisponde al LOQ più elevato tra quelli determinati per le singole sostanze concorrenti alla sommatoria.

Il laboratorio declina ogni responsabilità in merito ai dati forniti dal cliente.

Ove i metodi lo richiedono, si garantisce il rispetto di tutte le condizioni ambientali necessarie al corretto svolgimento delle prove analitiche.

I risultati riportati nel presente rapporto di prova si riferiscono unicamente al campione effettivamente sottoposto a prova e, se fornito dal cliente, così come ricevuto.

Nel caso in cui il campione si presenti con alterazioni tali da poter influenzare i risultati analitici, ma il cliente ne chieda comunque l'analisi, il laboratorio declina ogni responsabilità.

#### **Persone che possono autorizzare i Rapporti di Prova:**

Dott. Massimiliano Brignone, Direttore della Sede di Cairo Montenotte

Dott. Stefano Pinna, Direttore della Sede di Porto Torres

Dott.ssa Tiziana Giusto, Direttore Responsabile del Laboratorio Rifiuti

Dott. Glauco Barbero, Responsabile del Settore Aria, Acqua, Terre di Cairo Montenotte

Dott.ssa Barbara Bergero, Responsabile del Settore Microbiologia, Microscopia, Ecotossicologia

Dott.ssa Elena Solari, Vice Responsabile del Settore Microbiologia, Microscopia, Ecotossicologia

Dott.ssa Silvia Mirengo, Coordinatore Laboratorio Rifiuti

#### **Il presente rapporto di prova è firmato digitalmente da:**

##### **Documento firmato digitalmente ai sensi del D Lgs N.82 del 7 marzo 2005 e s.m.i**

I risultati contenuti nel presente Rapporto di prova si riferiscono esclusivamente al campione oggetto di analisi. Il presente Rapporto di prova non può essere riprodotto parzialmente, salvo autorizzazione scritta di Chelab.

CHELAB S.r.l. - Socio Unico, Company subject to the direction and coordination of Mérieux NutriSciences Corporation

Head Office: Via Fratta 25 31023 Resana, Italy Phone +39 0423.7177 Fax +39 0423.715058 www.merieuxnutrisciences.com/it

VAT nr. IT 01500900269, R.E.A Treviso n. 156079 Fully paid up € 103.480,00.

**Segue rapporto di prova 26LA07000 rev.00**

**Dott. Glauco Barbero**  
**Ordine Interprovinciale dei Chimici e dei Fisici**  
**della Liguria n°1204**

----- **Fine rapporto di prova** -----

**Documento firmato digitalmente ai sensi del D Lgs N.82 del 7 marzo 2005 e s.m.i**

I risultati contenuti nel presente Rapporto di prova si riferiscono esclusivamente al campione oggetto di analisi. Il presente Rapporto di prova non può essere riprodotto parzialmente, salvo autorizzazione scritta di Chelab.

CHELAB S.r.l. - Socio Unico, Company subject to the direction and coordination of Mérieux NutriSciences Corporation  
Head Office: Via Fratta 25 31023 Resana, Italy Phone +39 0423.7177 Fax +39 0423.715058 www.merieuxnutrisciences.com/it  
VAT nr. IT 01500900269, R.E.A Treviso n. 156079 Fully paid up € 103.480,00.