

EDISON NEXT ENVIRONMENT Srl Via Acqui, 86 - 10098 Rivoli (TO) Tel. +39 011 9513 901 – Fax +39 011 9513 665 info_edisonnextenvironment@edison.it nextenvironment@pec.edison.it www.edisonnext.it Capitale Sociale euro 1.000.000,00 i.v. Reg. Imprese - C.F. e P. IVA n. 11716780017 Direzione e coordinamento ex. Art. 2497 cc da parte di Edison SpA	Protocollo: REL/U/2026/000394
	Codifica documento: INT_26_00637
	Descrizione elaborato: Relazione tecnica
Sede operativa A <input type="checkbox"/> Sede operativa B <input type="checkbox"/> Via Acqui, 86 10098 Rivoli (TO) Tel. +39 011 9513 901 Fax +39 011 9513 665	Via ex Aeroporto c/o Consorzio "Il Sole – Lotto G1 80038 Pomigliano d'arco (NA) Tel. +39 081 3445075 Fax +39 081 3445071
Pagine: 1 di 16	
Allegati: 4	
Note:	

PEDELOMBARDA NUOVA S.C.P.A.
MONITORAGGIO COMPONENTE ATMOSFERA
CORSO D'OPERA - 9 FEBBRAIO - 14 FEBBRAIO 2026

LISTA DI DISTRIBUZIONE:
Pedelombarda nuova S.c.p.A
Via adige 19
20135
Milano

Rev.	[Indicare brevemente motivo della Revisione. In caso di Rev.00 indicare Prima Emissione]			
00	Data	Elaborazione	Verifica	Approvazione
	17/03/26	Firmato elettronicamente da Paolo Zappino	Firmato elettronicamente da Nicola Molica Colella	Firmato elettronicamente da Marco Scarrone
		Operation 1	Responsabile Campionamento e Analisi di campo Aria Emis.QualAria	Responsabile Environment & Safety Advisory

INDICE

1. PREMESSA.....	3
2. DOCUMENTAZIONE DI RIFERIMENTO.....	4
3. PARAMETRI E STAZIONI DI MONITORAGGIO.....	4
3.1 MONITORAGGIO PM_{2,5}, PM₁₀ E DIOSSINE: STRUMENTAZIONE, METODICHE ED ATTIVITÀ ESEGUITE.....	5
3.2 MONITORAGGIO PARAMETRI METEOROLOGICI	6
4. RISULTATI DEL MONITORAGGIO	7
5. RISULTATI DEL RILIEVO DEI PARAMETRI METEOROLOGICI	15

ALLEGATI:

ALLEGATO 1: SCHEDE UBICAZIONI STAZIONI RECETTORI

ALLEGATO 2: GRAFICI STAZIONE METEOROLOGICA ARPA MARIANO COMENSE

ALLEGATO 3: GRAFICI CURVA LIMITE

ALLEGATO 4: RAPPORTI DI PROVA

1. PREMESSA

Il presente documento illustra i risultati del monitoraggio ambientale Corso d'opera della componente atmosfera eseguito da Edison Next Environment S.r.l. su incarico di Consorzio Pedelombarda Nuova S.c.p.A. e condotto secondo quanto riportato nel documento "Siti Contaminati – Progetto esecutivo di bonifica area ex-Icmesa – Piano di monitoraggio polveri e Diossine – Definizione dei limiti di attenzione e di intervento".

Le attività di monitoraggio ambientale Corso D'Operam in oggetto sono state svolte, a partire dal 9 Febbraio al 14 Febbraio 2026, su n°7 stazioni recettori situati lungo l'asse viario SS 35 dei Giovi nel comune di Cesano Maderno, Seveso e Meda, in conformità al Piano di monitoraggio di riferimento, di cui sopra.

I parametri monitorati sono stati $PM_{2,5}$, PM_{10} e Diossine.



Figura 1.1: Inquadramento dell'area di intervento.

2. DOCUMENTAZIONE DI RIFERIMENTO

Le attività sono state eseguite in conformità ai criteri metodologici indicati nel documento di riferimento “Siti Contaminati – Progetto esecutivo di bonifica area ex-Icmesa – Piano di monitoraggio polveri e Diossine – Definizione dei limiti di attenzione e di intervento”.

I principali riferimenti tecnico-normativi considerati per eseguire le attività sono le seguenti:

- D.Lgs. n. 152/2006 e s.m.i. “Norme in materia ambientale” – Parte Quinta concernente “Norme in materia di tutela dell’aria e di riduzione delle emissioni in atmosfera”
- D.Lgs. n. 155/2010 e s.m.i. “Attuazione della Direttiva Europea 2008/50/CE relativa alla qualità dell’aria ambiente e per un’aria più pulita in Europa”
- Campionamento PM_{2,5} e PM₁₀: Norma EN 12341:2023;
- Campionamento Diossina: Norma EPA TO-9A 1999.
- Analisi Diossina: Norma EPA 1613 B 1994.
-

3. PARAMETRI E STAZIONI DI MONITORAGGIO

In accordo con quanto richiesto, le attività di monitoraggio hanno interessato i seguenti parametri:

- PM_{2,5};
- PM₁₀
- Diossine.

Le attività di rilievo, descritte nel successivo paragrafo, sono state eseguite in corrispondenza delle n. 7 stazioni recettori previste dal Piano di Monitoraggio ambientale di riferimento.

In particolare, l’ubicazione delle n°7 stazioni recettori sono riportate in tabella 3.1 con coordinate WGS 84 (EPSG 4326). In allegato 1 si riportano le schede dedicate.

Punti di monitoraggio	Coordinate geografiche WGS 84	
	X	Y
PM A1	9.154505	45.652225
PM A2	9.155600	45.654534
PM A3	9.156244	45.648260
PM A4	9.157788	45.642632
PM A5	9.162091	45.634271
PM A7	9.163856	45.624702
PM A10	9.155034	45.649868
Centralina meteo	9.162091	45.634271

Tabella 3.1 – Coordinate stazioni recettori

Protocollo: REL/U/2026/000394
Codifica documento: INT_26_00637
Descrizione elaborato: Relazione

3.1 MONITORAGGIO PM_{2,5}, PM₁₀ E DIOSSINE: STRUMENTAZIONE, METODICHE ED ATTIVITÀ ESEGUITE

Il monitoraggio delle polveri è stato eseguito in simultanea sulle stazioni recettori PM A1, PM A2, PM A3, PM A 4, PM A5, PM A7 e PM A10 dal 9 febbraio al 14 febbraio 2026.

In ognuno dei punti di indagine sopra descritti è stato condotto un monitoraggio per 6 giorni continuativi.

Per l'esecuzione del monitoraggio sono state utilizzate le seguenti strumentazioni:

- Particolato: Campionatore automatico sequenziale per esterni mod SkyPost della TCR Tecora o mod. Gemini di Dadolab. Il sistema di campionamento permette il monitoraggio in continuo del particolato atmosferico. Le caratteristiche pneumatiche garantiscono un campionamento a portata costante ad un valore di 2,3 m³/h. Il prelievo dell'aria avviene attraverso un'appropriata testa di campionamento e un successivo separatore a impatto inerziale che permette la separazione delle diverse frazioni di particolato. La frazione di PM₁₀ e PM_{2,5} così ottenuta viene trasportata su mezzo filtrante costituito da una membrana in fibra di vetro del diametro di 47 mm che viene trasportata in appositi contenitori codificati. I tempi di campionamento vengono programmati dall'operatore. Il campionatore è in grado di ripartire automaticamente dopo ogni eventuale interruzione di corrente e di registrare la data e l'ora di ogni interruzione di corrente che abbia durata superiore al minuto. Il sistema fornisce all'operatore un'interfaccia tramite la quale visualizzare a richiesta i dati relativi al campionamento in corso e quelli relativi a misure già effettuate. In caso di perdita temporanea dell'alimentazione di rete, il sistema mantiene integro il proprio orologio di sistema e i dati fino allora memorizzati per un periodo di almeno 7 giorni senza alimentazione di rete. Al momento del ripristino dell'alimentazione il campionatore può automaticamente riprendere le corrette sequenze di campionamento.

Ogni filtro campionato è stato analizzato presso Edison Next Environment Accreditato n° 02194 per la determinazione di:

- PM_{2,5} e PM₁₀ secondo la UNI EN 12341:2023. L'analisi consiste in una differenza di pesata delle membrane pre e post campionamento opportunamente stabilizzate per temperatura ed umidità come prescritto dalla norma. La concentrazione del parametro è individuata come rapporto tra il delta delle pesate ed il volume di aria campionato.
- Diossine: Campionatore ad alto volume "stand alone" per esterni Echo Hi-Vol della TCR Tecora o Air Flow HVS - Alto volume di AMS Analitica. Il sistema è costituito da una pompa ad alto flusso dotata di un alloggiamento per filtri del diametro di 102 mm e un alloggiamento per cartucce assorbenti conforme alla norma EPA-TO09. Nel monitoraggio condotto sono stati utilizzati filtri in fibra di vetro e cartucce PUF impostando l'aspirazione a 250 l/m per 24 ore. Nel corso del monitoraggio sono stati monitorati 7 giorni consecutivi. I filtri e Puf campionati, sono analizzati dal Laboratorio Mérieux NutriSciences – Chelab S.r.l. Accreditato n° 0288 L. Per le analisi delle diossine è stato applicato il metodo di prova EPA 1613 B 1994.

3.2 MONITORAGGIO PARAMETRI METEOROLOGICI

Nel corso del periodo di monitoraggio si è provveduto al rilievo dei parametri meteorologici in virtù dell'installazione della centralina meteorologica Davis Vantage Pro 2 in corrispondenza di un'ubicazione "baricentrica" rispetto alle varie stazioni ricettori.



Figura 3.2.1 – Centralina meteorologica con coordinate WGS 84 (EPSG 4326) X 9.162091, Y 45.634271

La centralina è rimasta in funzione per tutta la durata del monitoraggio atmosferico, nel dettaglio sono stati rilevati i dati dalle ore 00:00 del 09/02/2026 alle ore 23:59 del 14/02/2026.

Nel corso del monitoraggio sono stati rilevati i seguenti parametri:

- Temperatura (°C)
- Umidità (%)
- Pressione atmosferica (mBar)
- Direzione dei venti (°N)
- Velocità del vento (m/s)
- Precipitazioni (mm);
- Radiazione solare.

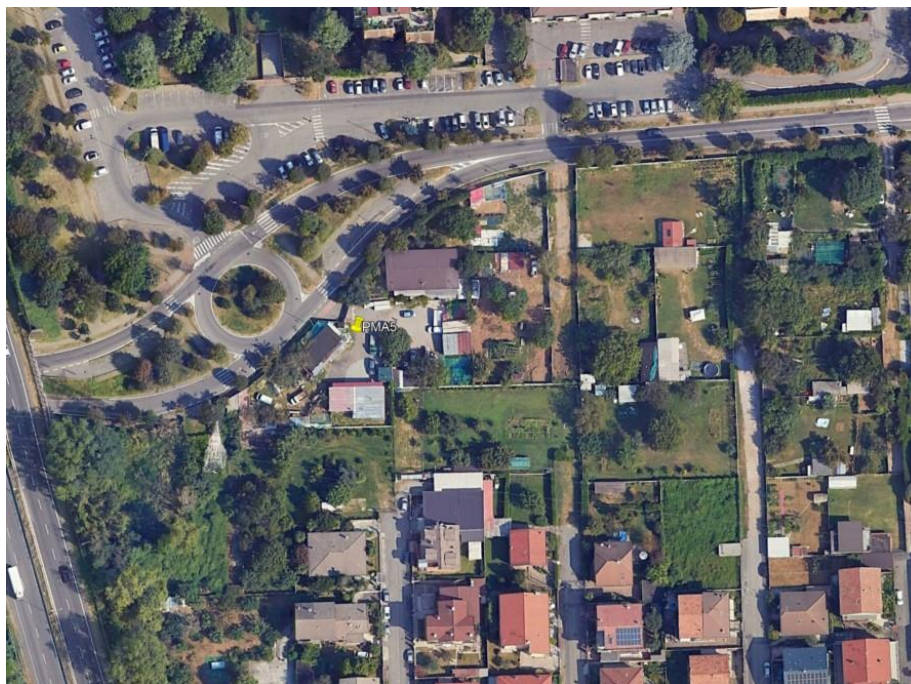
4. RISULTATI DEL MONITORAGGIO

Nella settimana oggetto della presente relazione non sono state eseguite attività di movimentazione terreno all'interno dell'area sorgente in nessuno dei lotti oggetto del monitoraggio. Conseguentemente, non è stato eseguito il monitoraggio con gli analizzatori in continuo a bordo scavo.

Il monitoraggio è stato eseguito presso i recettori seguenti:

- PM A1 funzionale al Lotto 1
- PM A2 funzionale al Lotto 1
- PM A3 funzionale al Lotto 2
- PM A4 funzionale al Lotto 2A
- PM A5 funzionale al Lotto 3
- PM A7 funzionale al Lotto 4;
- PM A10 funzionale al Lotto 1 e 2.

Si riportano, suddivise per Stazione recettore, le tabelle con i valori medi giornalieri di PM_{2,5} e PM₁₀.

Statistica Monitoraggio PM A1		
	PM _{2,5} µg/m ³	PM ₁₀ µg/m ³
09/02/2026	--	56,86
10/02/2026	28,36	44,81
11/02/2026	17,27	25,13
12/02/2026	27,03	38,32
13/02/2026	16,97	37,54
14/02/2026	15,92	21,43
Media	21,11	37,35
Massimo	28,36	56,86
Mediana	17,27	37,93

Statistica Monitoraggio PM A2		
	PM _{2,5} µg/m ³	PM ₁₀ µg/m ³
09/02/2026	34,01	51,97
10/02/2026	26,46	46,30
11/02/2026	16,09	27,19
12/02/2026	26,22	37,87
13/02/2026	17,46	37,98
14/02/2026	15,60	23,44
Media	22,64	37,46
Massimo	34,01	51,97
Mediana	21,84	37,93

Protocollo: REL/U/2026/000394
Codifica documento: INT_26_00637
Descrizione elaborato: Relazione

Statistica Monitoraggio PM A3		
	PM _{2,5} µg/m ³	PM ₁₀ µg/m ³
09/02/2026	33,91	52,99
10/02/2026	27,29	42,24
11/02/2026	16,38	26,40
12/02/2026	26,78	34,74
13/02/2026	17,42	34,85
14/02/2026	16,37	22,71
Media	23,03	35,66
Massimo	33,91	52,99
Mediana	22,10	34,80

Statistica Monitoraggio PM A4		
	PM _{2,5} µg/m ³	PM ₁₀ µg/m ³
09/02/2026	33,41	55,57
10/02/2026	27,91	48,65
11/02/2026	17,01	24,57
12/02/2026	24,48	36,58
13/02/2026	14,83	33,54
14/02/2026	16,18	26,04
Media	22,30	37,49
Massimo	33,41	55,57
Mediana	20,75	35,06

Statistica Monitoraggio PM A5		
	PM _{2,5} µg/m ³	PM ₁₀ µg/m ³
09/02/2026	38,53	50,41
10/02/2026	20,32	45,48
11/02/2026	12,77	21,03
12/02/2026	28,85	36,69
13/02/2026	18,80	34,27
14/02/2026	15,00	23,15
Media	22,38	28,78
Massimo	38,53	50,41
Mediana	19,56	26,00

Protocollo: REL/U/2026/000394
Codifica documento: INT_26_00637
Descrizione elaborato: Relazione

Statistica Monitoraggio PM A7		
	PM _{2,5} µg/m ³	PM ₁₀ µg/m ³
09/02/2026	42,12	52,48
10/02/2026	26,27	42,89
11/02/2026	23,08	38,91
12/02/2026	27,40	39,41
13/02/2026	17,17	34,40
14/02/2026	16,69	30,78
Media	25,46	39,81
Massimo	42,12	52,48
Mediana	24,68	39,16

Statistica Monitoraggio PM A10		
	PM _{2,5} µg/m ³	PM ₁₀ µg/m ³
09/02/2026	24,91	45,65
10/02/2026	22,14	45,03
11/02/2026	16,45	28,90
12/02/2026	24,99	36,81
13/02/2026	15,73	33,74
14/02/2026	12,92	31,54
Media	19,52	36,95
Massimo	24,99	45,65
Mediana	19,30	35,28

Secondo quanto riportato nel documento *“Siti Contaminati – Progetto esecutivo di bonifica area ex-Icmesa – Piano di monitoraggio polveri e Diossine – Definizione dei limiti di attenzione e di intervento”*, al capitolo 5.3.1,

9

Protocollo: REL/U/2026/000394
Codifica documento: INT_26_00637
Descrizione elaborato: Relazione

si è poi proceduto, secondo il metodo della curva limite, alla verifica di eventuali superamenti delle concentrazioni ottenute presso i recettori con i dati delle centraline ARPA.

Le centraline ARPA di riferimento sono le seguenti:

- Cantù (Co) – codice stazione 6959;
- Meda (MB) - codice stazione 6910;
- Monza Macchiavelli (MB) – codice stazione 9890;
- Monza Parco (MB) – codice stazione 17290;
- Saronno (VA) – codice stazione 6915;
- Milano Marche (MI) – codice stazione 20429;
- Milano Pascal (MI) – codice stazione 10273.

I grafici e le tabelle vengono riportati in allegato 3.

Nella tabella successiva si riportano i valori delle Diossine espressi in fg/m³.

In Allegato 4 vengono riportati i rapporti di prova analitici in fg assoluti.

Protocollo: REL/U/2026/000394
Codifica documento: INT_26_00637
Descrizione elaborato: Relazione

Data campionamento inizio	09 feb ore 8:00 – 14 feb ore 08:00	09 feb ore 8:00 – 14 feb ore 08:00	09 feb ore 8:00 – 14 feb ore 08:00	09 feb ore 8:00 – 14 feb ore 08:00	09 feb ore 8:00 – 14 feb ore 08:00	09 feb ore 8:00 – 14 feb ore 08:00	09 feb ore 8:00 – 14 feb ore 08:00	Limite line guida L.A.I.
Descrizione Campione	Recettore PM A1	Recettore PM A2	Recettore PM A3	Recettore PM A4	Recettore PM A5	Recettore PM A7	Recettore PM A10	
Volume campionato [m ³]	2160	2166	2164	2160	2164	2166	2163	
1,2,3,4,6,7,8-eptaclorodibenzo-p-diossina (HpCDD) (fg/m3)	92,593	44,321	97,043	87,963	87,800	92,336	31,438	----
1,2,3,4,6,7,8-eptaclorodibenzofurano (HpCDF) (fg/m3)	25,000	11,542	25,878	25,926	26,340	24,469	18,031	----
1,2,3,4,7,8-esaclorodibenzo-p-diossina (HxCDD) (fg/m3)	< 9,259	< 9,234	< 9,242	< 9,259	< 9,242	< 9,234	< 9,246	----
1,2,3,4,7,8-esaclorodibenzofurano (HxCDF) (fg/m3)	< 4,630	< 4,617	< 4,621	< 4,630	< 4,621	5,540	< 4,623	----
1,2,3,4,7,8,9-eptaclorodibenzofurano (HpCDF) (fg/m3)	6,019	< 4,617	< 4,621	9,259	8,780	11,080	< 4,623	----
1,2,3,6,7,8-esaclorodibenzo-p-diossina (HxCDD) (fg/m3)	9,259	< 4,617	8,318	9,259	7,856	< 4,617	< 4,623	----
1,2,3,6,7,8-esaclorodibenzofurano (HxCDF) (fg/m3)	8,333	< 4,617	9,704	10,185	10,166	10,157	< 4,623	----
1,2,3,7,8-pentaclorodibenzo-p-diossina (PeCDD) (fg/m3)	< 4,630	< 4,617	< 4,621	< 4,630	8,318	< 4,617	< 4,623	----
1,2,3,7,8-pentaclorodibenzofurano (PeCDF) (fg/m3)	< 4,630	< 4,617	< 4,621	< 4,630	< 4,621	< 4,617	< 4,623	----
1,2,3,7,8,9-esaclorodibenzo-p-diossina (HxCDD) (fg/m3)	6,944	< 4,617	< 4,621	< 4,630	< 4,621	< 4,617	< 4,623	----
1,2,3,7,8,9-esaclorodibenzofurano (HxCDF) (fg/m3)	11,111	< 4,617	11,091	10,185	10,628	11,542	< 4,623	----
2,3,4,6,7,8-esaclorodibenzofurano (HxCDF) (fg/m3)	< 4,630	4,617	11,091	9,259	11,091	11,080	< 4,623	----
2,3,4,7,8-pentaclorodibenzofurano (PeCDF) (fg/m3)	17,593	< 4,617	17,560	15,741	< 4,621	16,620	< 4,623	----
2,3,7,8-tetraclorodibenzo-p-diossina (TCDD) (fg/m3)	< 2,315	< 2,308	< 2,311	< 2,315	< 2,311	< 2,308	< 2,312	----
2,3,7,8-tetraclorodibenzofurano (TCDF) (fg/m3)	9,259	3,832	12,477	8,796	11,553	13,389	4,392	----
Ottaclorodibenzo-p-diossina (OCDD) (fg/m3)	245,370	129,271	235,675	236,111	226,433	230,840	73,971	----
Ottaclorodibenzofurano (OCDF) (fg/m3)	18,056	< 9,234	< 9,242	< 9,259	< 9,242	< 9,234	< 9,246	----
Sommatoria PCDD, PCDF I-TEQ (fg/m3)	17,130	< 2,308	11,091	10,648	7,394	11,542	< 2,312	150 (fg/m3)

Protocollo: REL/U/2026/000394
Codifica documento: INT_26_00637
Descrizione elaborato: Relazione

Di seguito vengono sintetizzate le principali risultanze emerse in relazione a ciascuna stazione ricettore oggetto di rilievo:

Stazione recettore PM A1

Il monitoraggio delle polveri PM_{2,5} ha evidenziato, nei giorni di campagna, una concentrazione media pari a 21,11 µg/m³ ed un valore massimo di concentrazione pari a 28,36 µg/m³ in data 10 febbraio 2026. Il riferimento (25 µg/m³ rif. limite definito dal D.Lgs. 155/2010 – 24 h – da non superare più di 35 volte per anno civile) è stato superato i giorni 10 e 12 febbraio 2026. Il giorno 9 Febbraio 2026 il dato non è stato acquisito per un problema strumentale.

Il monitoraggio delle polveri PM₁₀ ha evidenziato, nei giorni di campagna, una concentrazione media pari a 37,35 µg/m³ ed un valore massimo di concentrazione pari a 56,86 µg/m³ in data 9 febbraio 2026. Il riferimento (50 µg/m³ rif. limite definito dal D.Lgs. 155/2010 – 24 h – da non superare più di 35 volte per anno civile) è stato superato il giorno 9 febbraio 2026.

I valori relativi al recettore sono risultati essere al di sotto della curva limite e non sono state riscontrate anomalie (vedi allegato 3).

Il parametro Sommatoria Diossine ha registrato un valore di 17,130 fg/m³.

Stazione recettore PM A2

Il monitoraggio delle polveri PM_{2,5} ha evidenziato, nei giorni di campagna, una concentrazione media pari a 22,64 µg/m³ ed un valore massimo di concentrazione pari a 34,01 µg/m³ in data 9 febbraio 2026. Il riferimento (25 µg/m³ rif. limite definito dal D.Lgs. 155/2010 – 24 h – da non superare più di 35 volte per anno civile) è stato superato il giorno 9,10 e 12 febbraio 2026.

Il monitoraggio delle polveri PM₁₀ ha evidenziato, nei giorni di campagna, una concentrazione media pari a 37,46 µg/m³ ed un valore massimo di concentrazione pari a 51,97 µg/m³ in data 9 febbraio 2026. Il riferimento (50 µg/m³ rif. limite definito dal D.Lgs. 155/2010 – 24 h – da non superare più di 35 volte per anno civile) è stato superato il giorno 9 febbraio 2026.

I valori relativi al recettore sono risultati essere al di sotto della curva limite e non sono state riscontrate anomalie (vedi allegato 3).

Il parametro Sommatoria Diossine ha registrato valori al di sotto del limite di rilevabilità strumentale (< 2,308 fg/m³).

Stazione recettore PM A3

Il monitoraggio delle polveri PM_{2,5} ha evidenziato, nei giorni di campagna, una concentrazione media pari a 23,03 µg/m³ ed un valore massimo di concentrazione pari a 33,91 µg/m³ in data 9 febbraio 2026. Il riferimento (25 µg/m³ rif. limite definito dal D.Lgs. 155/2010 – 24 h – da non superare più di 35 volte per anno civile) è stato superato i giorni 9,10 e 12 febbraio 2026.

Protocollo: REL/U/2026/000394
Codifica documento: INT_26_00637
Descrizione elaborato: Relazione

Il monitoraggio delle polveri PM₁₀ ha evidenziato, nei giorni di campagna, una concentrazione media pari a 35,66 µg/m³ ed un valore massimo di concentrazione pari a 52,99 µg/m³ in data 9 febbraio 2026. Il riferimento (50 µg/m³ rif. limite definito dal D.Lgs. 155/2010 – 24 h – da non superare più di 35 volte per anno civile) è stato superato il giorno 9 febbraio 2026.

I valori relativi al recettore sono risultati essere al di sotto della curva limite e non sono state riscontrate anomalie (vedi allegato 3).

Il parametro Sommatoria Diossine ha registrato un valore di 11,091 fg/m³.

Stazione recettore PM A4

Il monitoraggio delle polveri PM_{2,5} ha evidenziato, nei giorni di campagna, una concentrazione media pari a 22,30 µg/m³ ed un valore massimo di concentrazione pari a 33,41 µg/m³ in data 09 febbraio 2026. Il riferimento (25 µg/m³ rif. limite definito dal D.Lgs. 155/2010 – 24 h – da non superare più di 35 volte per anno civile) è stato superato i giorni 9,10 e 12 febbraio 2026.

Il monitoraggio delle polveri PM₁₀ ha evidenziato, nei giorni di campagna, una concentrazione media pari a 37,49 µg/m³ ed un valore massimo di concentrazione pari a 55,57 µg/m³ in data 9 febbraio 2026. Il riferimento (50 µg/m³ rif. limite definito dal D.Lgs. 155/2010 – 24 h – da non superare più di 35 volte per anno civile) è stato superato il giorno 9 febbraio 2026.

I valori relativi al recettore sono risultati essere al di sotto della curva limite e non sono state riscontrate anomalie (vedi allegato 3).

Il parametro Sommatoria Diossine ha registrato un valore di 10,648 fg/m³.

Stazione recettore PM A5

Il monitoraggio delle polveri PM_{2,5} ha evidenziato, nei giorni di campagna, una concentrazione media pari a 22,38 µg/m³ ed un valore massimo di concentrazione pari a 38,53 µg/m³ in data 9 febbraio 2026. Il riferimento (25 µg/m³ rif. limite definito dal D.Lgs. 155/2010 – 24 h – da non superare più di 35 volte per anno civile) è stato superato i giorni 9 e 12 febbraio 2026.

Il monitoraggio delle polveri PM₁₀ ha evidenziato, nei giorni di campagna, una concentrazione media pari a 28,78 µg/m³ ed un valore massimo di concentrazione pari a 50,41 µg/m³ in data 9 febbraio 2026. Il riferimento (50 µg/m³ rif. limite definito dal D.Lgs. 155/2010 – 24 h – da non superare più di 35 volte per anno civile) è stato superato il giorno 9 febbraio 2026.

I valori relativi al recettore sono risultati essere al di sotto della curva limite e non sono state riscontrate anomalie (vedi allegato 3).

Il parametro Sommatoria Diossine ha registrato un valore di 7,394 fg/m³.

Protocollo: REL/U/2026/000394
Codifica documento: INT_26_00637
Descrizione elaborato: Relazione

Stazione recettore PM A7

Il monitoraggio delle polveri PM_{2,5} ha evidenziato, nei giorni di campagna, una concentrazione media pari a 25,46 µg/m³ ed un valore massimo di concentrazione pari a 42,12 µg/m³ in data 9 febbraio 2026. Il riferimento (25 µg/m³ rif. limite definito dal D.Lgs. 155/2010 – 24 h – da non superare più di 35 volte per anno civile) è stato superato i giorni 9,10 e 12 febbraio 2026.

Il monitoraggio delle polveri PM₁₀ ha evidenziato, nei giorni di campagna, una concentrazione media pari a 39,81 µg/m³ ed un valore massimo di concentrazione pari a 52,48 µg/m³ in data 9 febbraio 2026. Il valore limite pari a 50 µg/m³ (rif. limite definito dal D.Lgs. 155/2010 – 24 h – da non superare più di 35 volte per anno civile) è stato superato il giorno 9 febbraio 2026.

I valori relativi al recettore sono risultati essere al di sotto della curva limite e non sono state riscontrate anomalie (vedi allegato 3).

Il parametro Sommatoria Diossine ha registrato un valore di 11,542 fg/m³.

Stazione recettore PM A10

Il monitoraggio delle polveri PM_{2,5} ha evidenziato, nei giorni di campagna, una concentrazione media pari a 19,52 µg/m³ ed un valore massimo di concentrazione pari a 24,99 µg/m³ in data 12 febbraio 2026. Il riferimento (25 µg/m³ rif. limite definito dal D.Lgs. 155/2010 – 24 h – da non superare più di 35 volte per anno civile) non è stato superato.

Il monitoraggio delle polveri PM₁₀ ha evidenziato, nei giorni di campagna, una concentrazione media pari a 36,95 µg/m³ ed un valore massimo di concentrazione pari a 45,65 µg/m³ in data 9 febbraio 2026. Il valore limite pari a 50 µg/m³ (rif. limite definito dal D.Lgs. 155/2010 – 24 h – da non superare più di 35 volte per anno civile) non è stato superato.

I valori relativi al recettore sono risultati essere al di sotto della curva limite e non sono state riscontrate anomalie (vedi allegato 3).

Il parametro Sommatoria Diossine ha registrato valori al di sotto del limite di rilevabilità strumentale (< 2,312 fg/m³).

5. RISULTATI DEL RILIEVO DEI PARAMETRI METEOROLOGICI

In Tabella 5.1 è riportata una tabella riassuntiva del rilievo dei parametri meteorologici. Per ogni giorno viene riportata la media dei valori registrati, ad eccezione della precipitazione dove è riportato il dato giornaliero cumulativo.

Dalla Figura 5.1 alla Figura 5.6 sono riportati gli andamenti grafici dei parametri osservati nel corso del periodo di monitoraggio.

In generale le condizioni meteorologiche osservate nel periodo hanno fatto registrare una temperatura media di 8,4°C (Temperatura min 1,73°C e temperatura max 18,06°C). La velocità del vento media osservata risulta pari a circa 0,21 m/s, con variazione da calma di vento a 1,63 m/s e con direzione prevalente da SE.

Sull'intero periodo si sono registrati 8,6 mm di pioggia cumulati.

Giorno	Temperatura media (°C)	Umidità media (%)	Pressione media (hPa)	Velocità vento media (m/s)	Precipitazione (mm)
09/02/2026	8,0	67,5	984,87	0,1	0,0
10/02/2026	7,7	66,5	982,31	0,2	2,8
11/02/2026	8,7	57,9	974,51	0,2	1,0
12/02/2026	8,2	71,4	967,24	0,2	0,2
13/02/2026	9,7	50,8	971,53	0,5	0,2
14/02/2026	8,1	60,3	974,14	0,2	4,4

In Allegato 3, in accordo con quanto richiesto nel documento *“Siti Contaminati – Progetto esecutivo di bonifica area ex-Icmesa – Piano di monitoraggio polveri e Diossine – Definizione dei limiti di attenzione e di intervento”*, i dati acquisiti, sono stati confrontati con i dati della stazione meteorologica ARPA più vicina e corrispondente a quella di Mariano Comense.



Figura 5.1: Andamento grafico Temperatura



Figura 5.2: Andamento grafico Pressione Barometrica

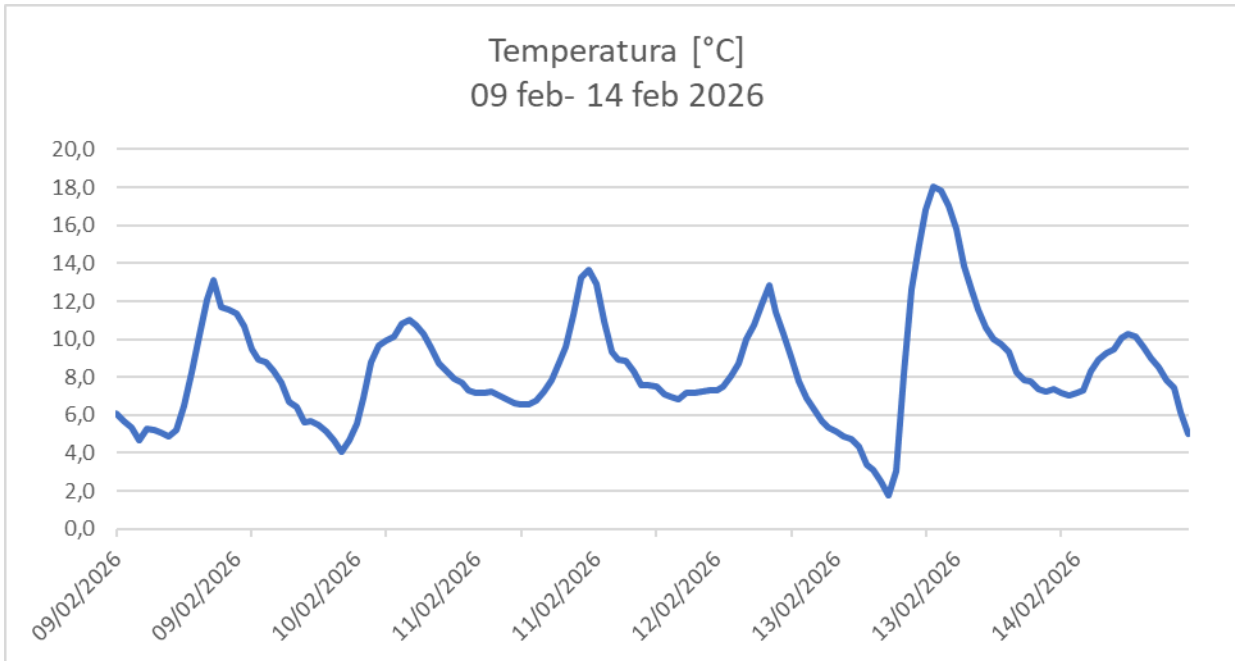

Figura 5.3: Andamento grafico Umidità Relativa

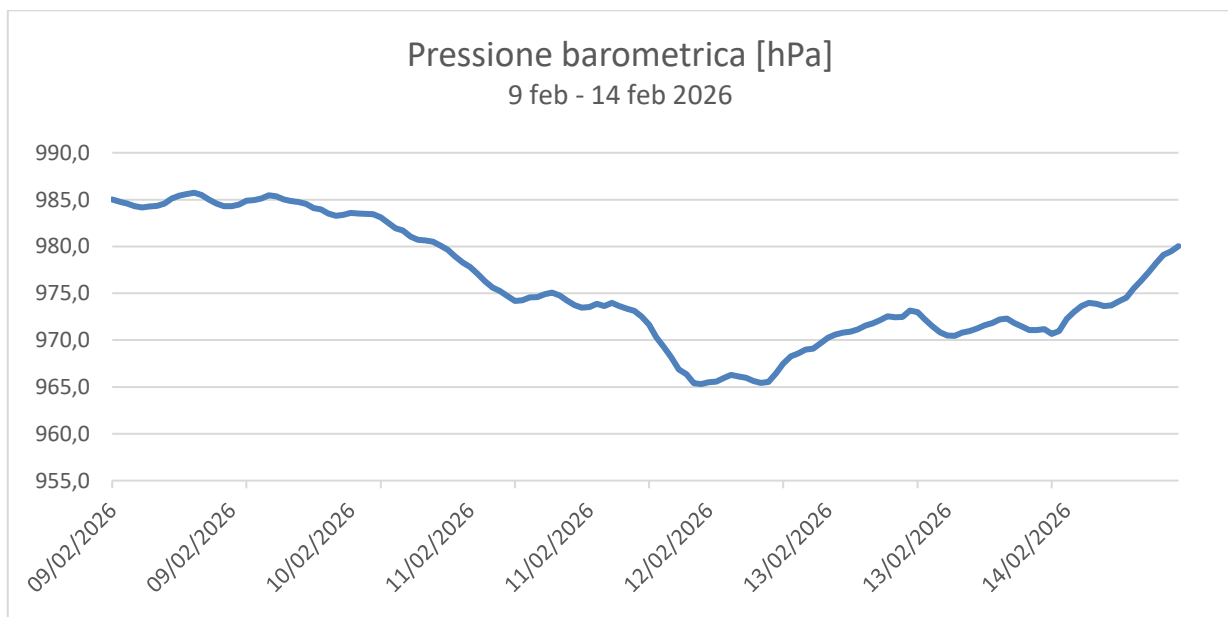

Figura 5.4: Andamento grafico Velocità del Vento

Protocollo: REL/U/2026/000394
Codifica documento: INT_26_00637
Descrizione elaborato: Relazione

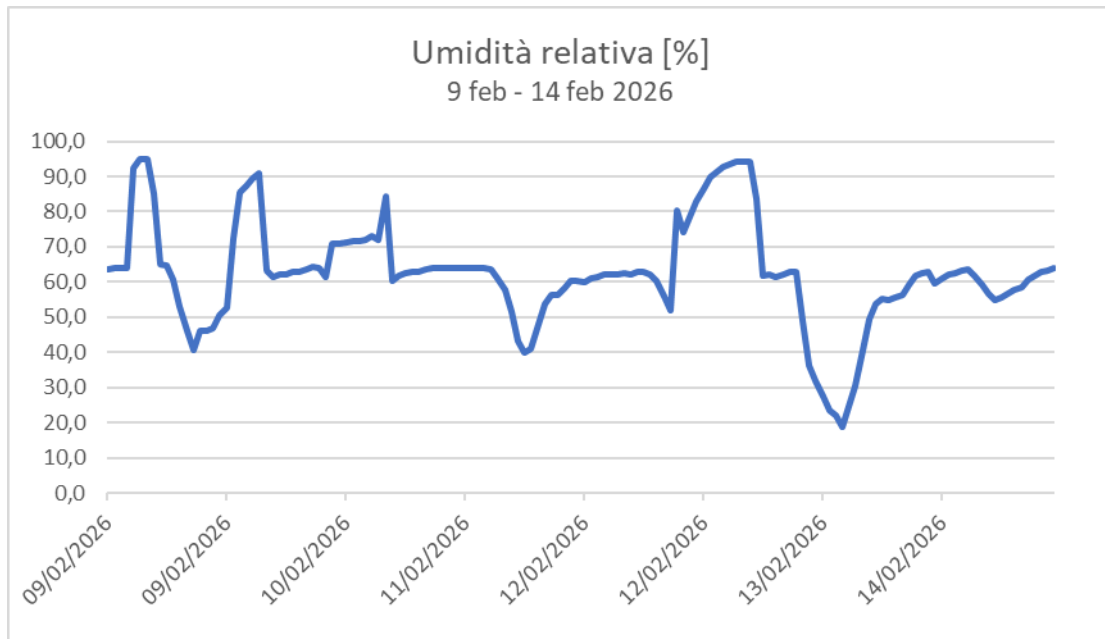

Figura 5.5: Andamento grafico della radiazione solare



Figura 5.6: Andamento grafico Precipitazioni

Protocollo: REL/U/2026/000394
Codifica documento: INT_26_00637
Descrizione elaborato: Relazione

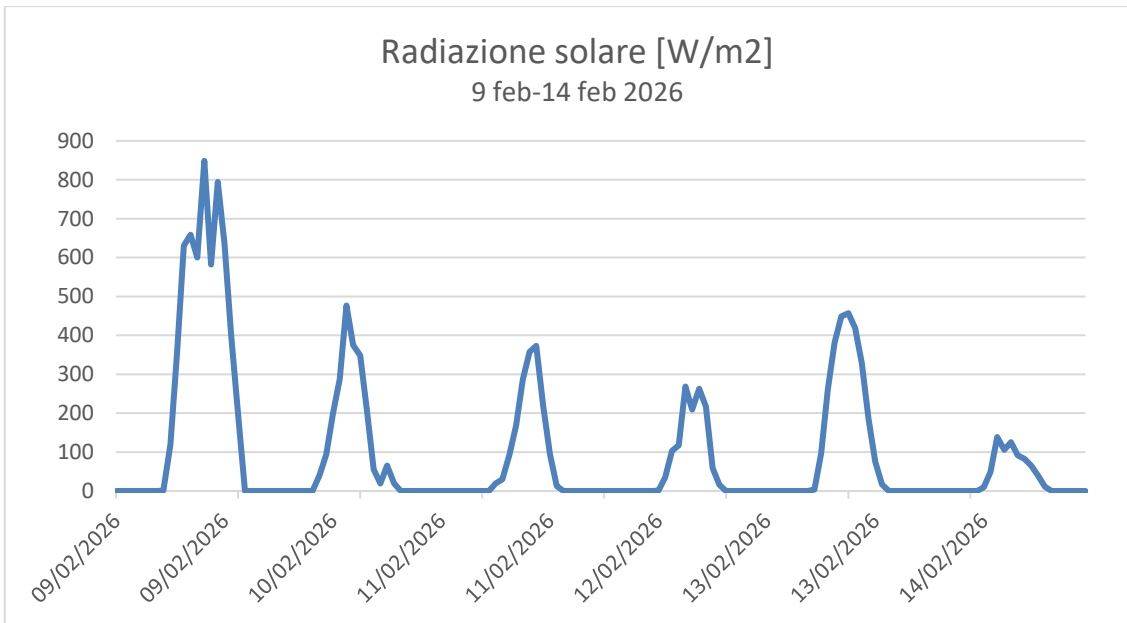
Rosa dei Venti - 9 feb -14 feb 2026

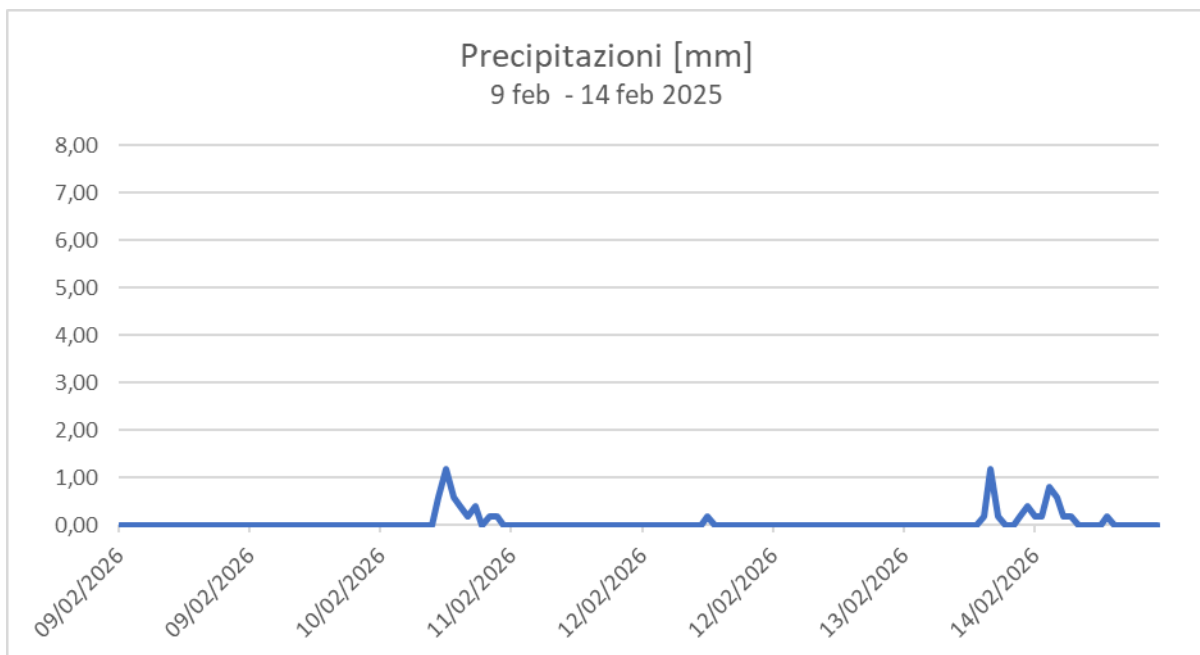

Figura 5.7: Rosa dei Venti

Protocollo: REL/U/2026/000394
Codifica documento: INT_26_00637
Descrizione elaborato: Relazione

**ALLEGATO 1:
Schede Ubicazioni Stazioni Recettori**

Protocollo: REL/U/2026/000394
Codifica documento: INT_26_00637
Descrizione elaborato: Relazione

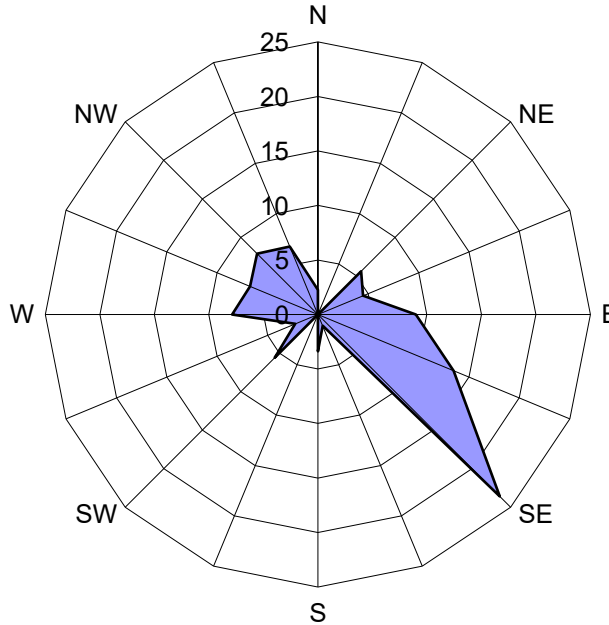
Monitoraggio Qualità dell'aria		
CODICE PUNTO	PM A1	
WGS 84 EPSG:4326	X: 9.154505	Y: 45.652225
INDIRIZZO	Via Treviso – Meda	
		
Ubicazione da foto aerea		
		
Dettaglio ubicazione strumentazione		

Monitoraggio Qualità dell'aria		
CODICE PUNTO	PM A2	
WGS 84 EPSG:4326	X: 9.155600	Y: 45.654534
INDIRIZZO	Via Carnia - Meda	
 <p>Ubicazione da foto aerea</p>  <p>Dettaglio ubicazione strumentazione</p>		

Monitoraggio Qualità dell'aria		
CODICE PUNTO	PM A3	
WGS 84 EPSG:4326	X: 9.156244	Y: 45.648260
INDIRIZZO	Via della Roggia 69 – Seveso	

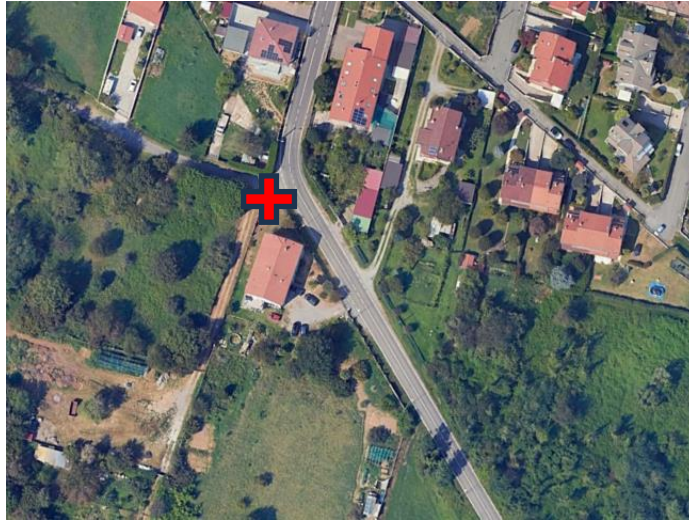

Ubicazione da foto aerea



Dettaglio ubicazione strumentazione

Monitoraggio Qualità dell'aria

CODICE PUNTO	PM A4	
WGS 84 EPSG:4326	X: 9.157788	Y: 45.642632
INDIRIZZO	Via del Tramonto 26 – Seveso	

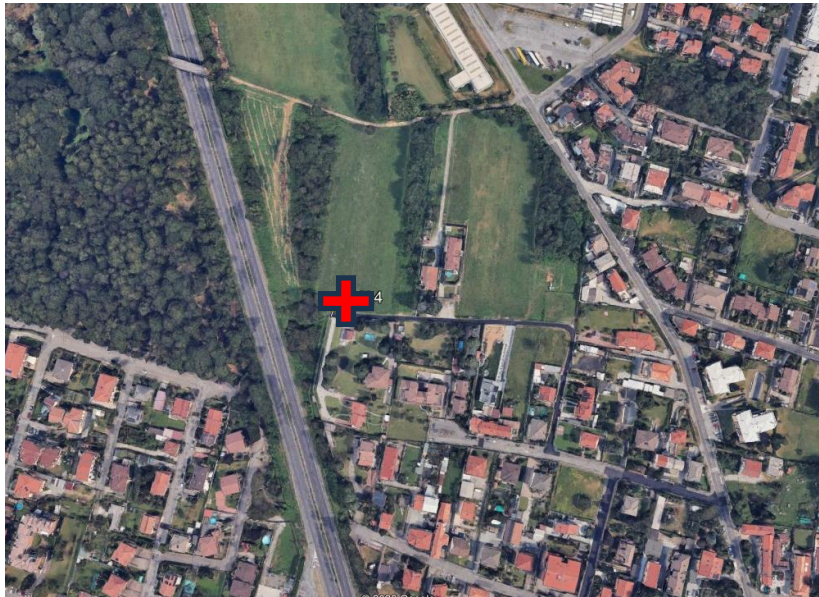

Ubicazione da foto aerea



Dettaglio ubicazione strumentazione

Monitoraggio Qualità dell'aria

CODICE PUNTO	PM A5	
WGS 84 EPSG:4326	X: 9.162091	Y: 45.634271
INDIRIZZO	Via Giovanni de Medici 60 – Cesano Maderno	

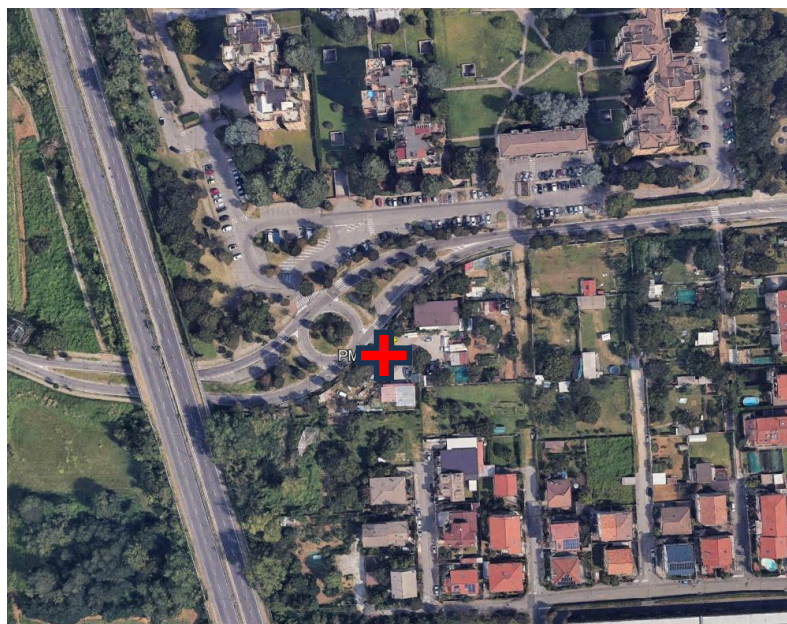

Ubicazione da foto aerea



Dettaglio ubicazione strumentazione

Protocollo: REL/U/2026/000394
Codifica documento: INT_26_00637
Descrizione elaborato: Relazione

Monitoraggio Qualità dell'aria		
CODICE PUNTO	PM A7	
WGS 84 EPSG:4326	X: 9.163856	Y: 45.624702
INDIRIZZO	Via Sant'Eurasia – Cesano Maderno	
 <p>Ubicazione da fotoaerea</p>  <p>Dettaglio ubicazione strumentazione</p>		

Monitoraggio Qualità dell'aria

CODICE PUNTO	PM A10	
WGS 84 EPSG:4326	X: 9.155034	Y: 45.649868
INDIRIZZO	Via Sant'Agostino 2 – Seveso	



Ubicazione da fotoaerea



Dettaglio ubicazione strumentazione

Protocollo: REL/U/2026/000394
Codifica documento: INT_26_00637
Descrizione elaborato: Relazione

ALLEGATO 2:

Dati stazione meteorologica ARPA di Mariano Comense

Protocollo: REL/U/2026/000394
Codifica documento: INT_26_00637
Descrizione elaborato: Relazione

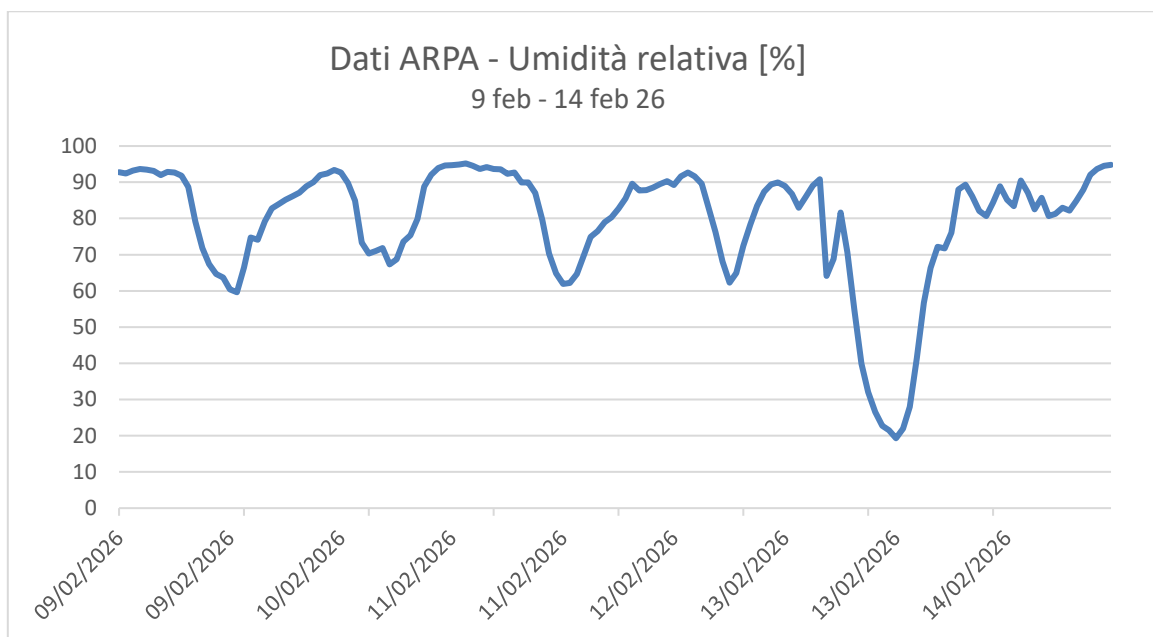
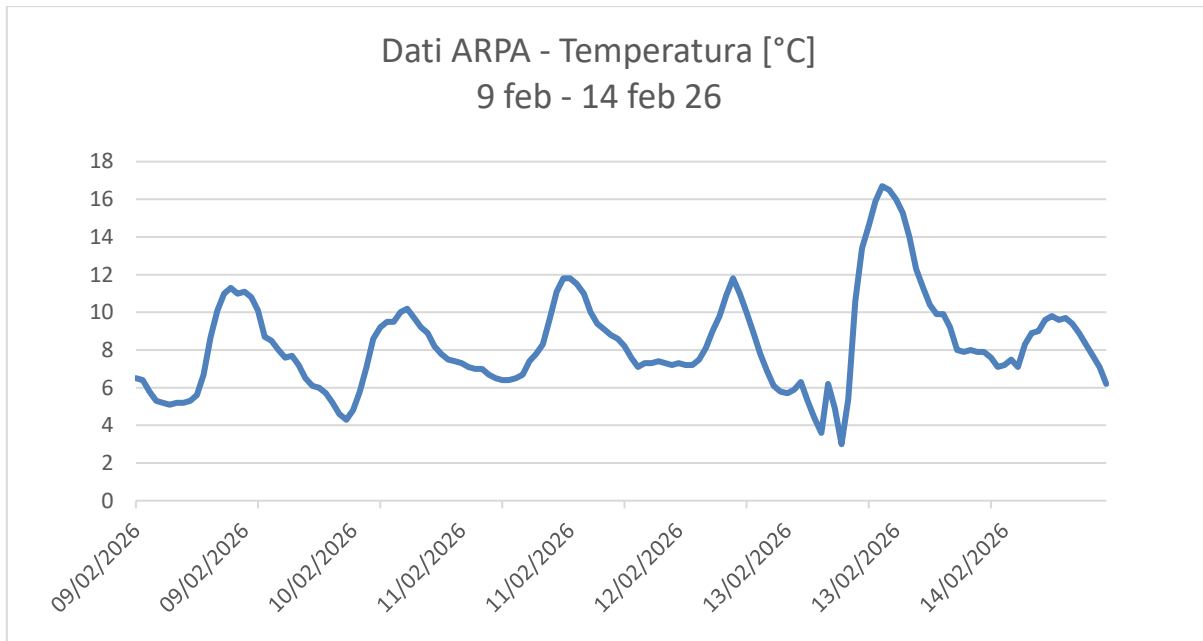

Protocollo: REL/U/2026/000394
Codifica documento: INT_26_00637
Descrizione elaborato: Relazione

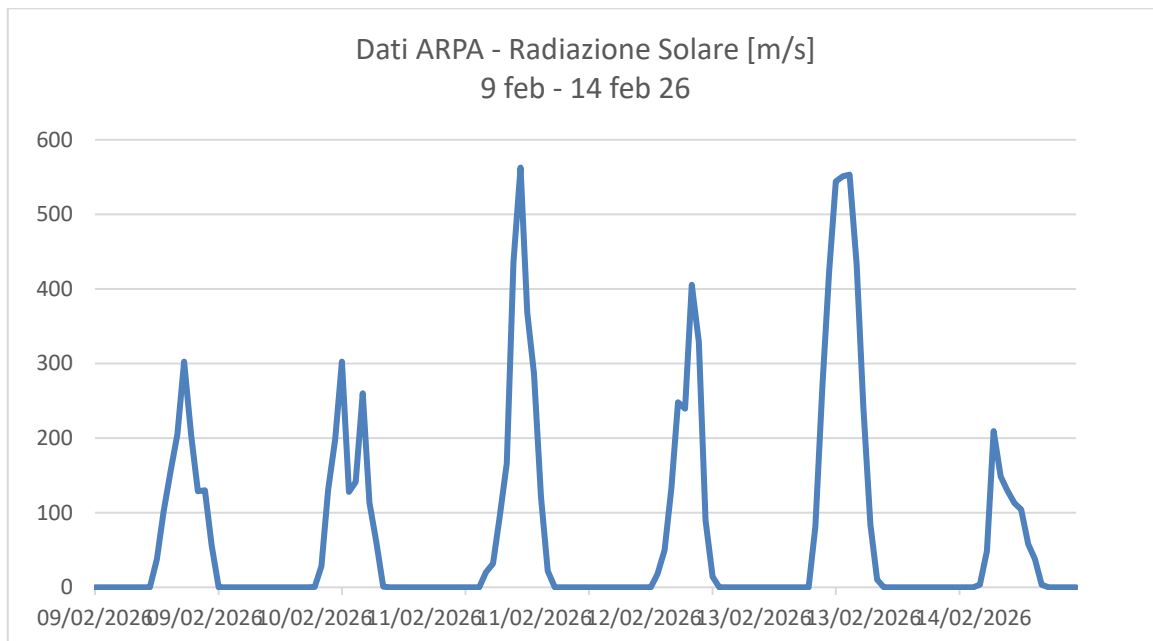
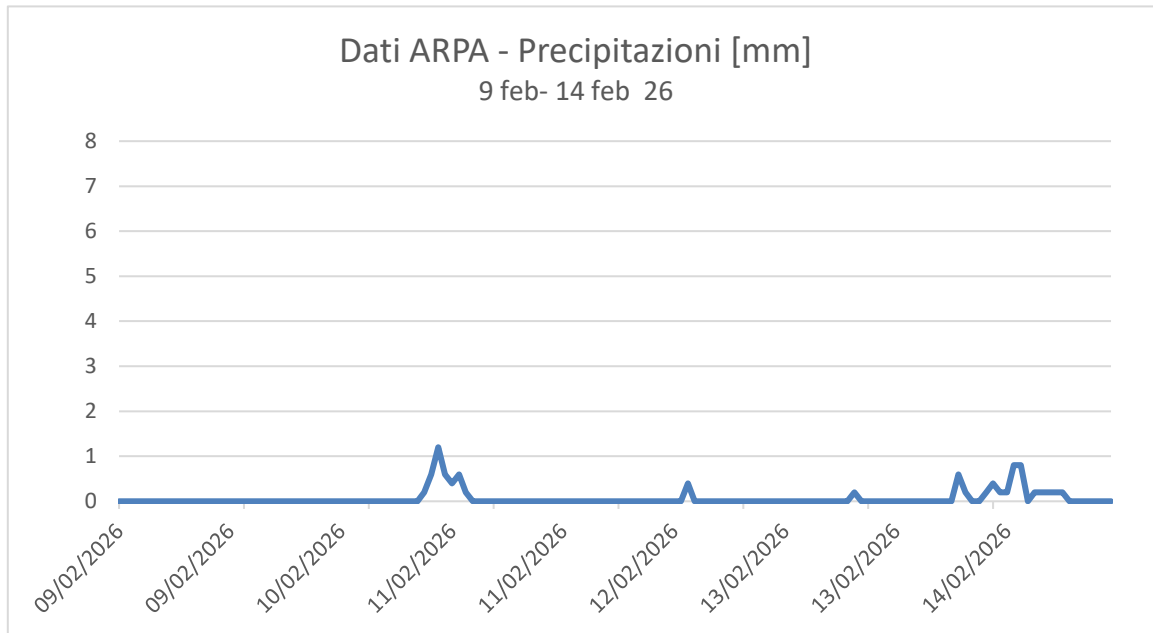

Protocollo: REL/U/2026/000394
Codifica documento: INT_26_00637
Descrizione elaborato: Relazione

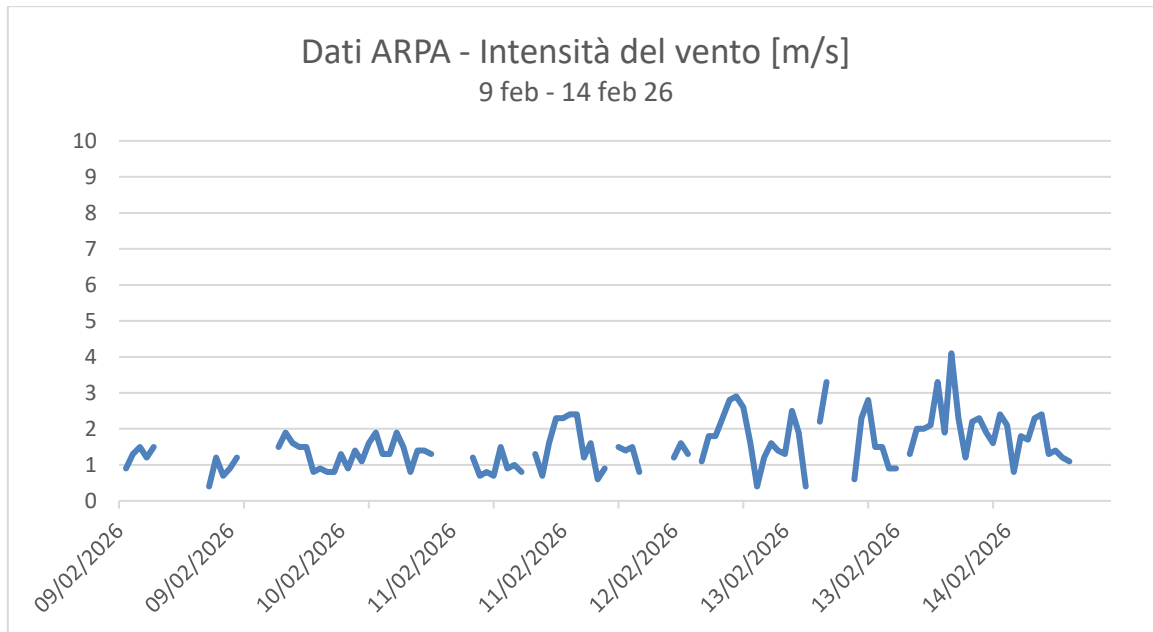

Rosa dei Venti - 9 feb -14 feb 2026



Tabella riepilogativa dati stazione ARPA Mariano Comense

Data-Ora	Temperatura [°C]	Umidità [%]	Pioggia cumulata [mm]	Radiazione solare [w/m2]	Intensità del vento [m/s]	Rose dei venti [gradi Nord]
09/02/2026 00:00	6,5	92,8	0	0	*	39
09/02/2026 01:00	6,4	92,4	0	0	0,9	31
09/02/2026 02:00	5,8	93,2	0	0	1,3	20
09/02/2026 03:00	5,3	93,7	0	0	1,5	5
09/02/2026 04:00	5,2	93,5	0	0	1,2	16
09/02/2026 05:00	5,1	93,1	0	0	1,5	18
09/02/2026 06:00	5,2	92	0	0	*	29
09/02/2026 07:00	5,2	92,9	0	0	*	23
09/02/2026 08:00	5,3	92,7	0	0	1	20
09/02/2026 09:00	5,6	91,8	0	37,6	*	1
09/02/2026 10:00	6,7	88,7	0	101,7	*	36
09/02/2026 11:00	8,7	79,2	0	156,3	*	32
09/02/2026 12:00	10,1	71,8	0	205	*	310
09/02/2026 13:00	11	67,4	0	302,7	0,4	303
09/02/2026 14:00	11,3	64,7	0	204	1,2	330
09/02/2026 15:00	11	63,7	0	128,6	0,7	244
09/02/2026 16:00	11,1	60,4	0	129,9	0,9	179
09/02/2026 17:00	10,8	59,6	0	56,2	1,2	161
09/02/2026 18:00	10,1	66,4	0	0	*	192
09/02/2026 19:00	8,7	74,7	0	0	*	278
09/02/2026 20:00	8,5	74,1	0	0	*	313
09/02/2026 21:00	8	79,2	0	0	*	29
09/02/2026 22:00	7,6	82,8	0	0	*	104
09/02/2026 23:00	7,7	83,9	0	0	1,5	83
10/02/2026 00:00	7,2	85,2	0	0	1,9	40
10/02/2026 01:00	6,5	86,1	0	0	1,6	15
10/02/2026 02:00	6,1	87,1	0	0	1,5	22
10/02/2026 03:00	6	88,9	0	0	1,5	22
10/02/2026 04:00	5,7	90	0	0	0,8	22
10/02/2026 05:00	5,2	92	0	0	0,9	24
10/02/2026 06:00	4,6	92,4	0	0	0,8	1
10/02/2026 07:00	4,3	93,4	0	0	0,8	33
10/02/2026 08:00	4,8	92,7	0	0,3	1,3	29
10/02/2026 09:00	5,8	89,8	0	28,2	0,9	43
10/02/2026 10:00	7,1	84,9	0	130,9	1,4	55
10/02/2026 11:00	8,6	73,3	0	198,6	1,1	150
10/02/2026 12:00	9,2	70,3	0	302,7	1,6	155
10/02/2026 13:00	9,5	71	0	127,9	1,9	189
10/02/2026 14:00	9,5	71,8	0	141,4	1,3	159

10/02/2026 15:00	10	67,3	0	260,3	1,3	163
10/02/2026 16:00	10,2	68,7	0	113,5	1,9	195
10/02/2026 17:00	9,7	73,6	0	61,9	1,5	199
10/02/2026 18:00	9,2	75,4	0	0,9	0,8	163
10/02/2026 19:00	8,9	79,9	0	0	1,4	174
10/02/2026 20:00	8,2	88,8	0,2	0	1,4	196
10/02/2026 21:00	7,8	92,1	0,6	0	1,3	185
10/02/2026 22:00	7,5	93,9	1,2	0	*	183
10/02/2026 23:00	7,4	94,6	0,6	0	*	115
11/02/2026 00:00	7,3	94,7	0,4	0	*	157
11/02/2026 01:00	7,1	94,9	0,6	0	*	165
11/02/2026 02:00	7	95,2	0,2	0	*	14
11/02/2026 03:00	7	94,5	0	0	1,2	38
11/02/2026 04:00	6,7	93,7	0	0	0,7	336
11/02/2026 05:00	6,5	94,2	0	0	0,8	346
11/02/2026 06:00	6,4	93,7	0	0	0,7	358
11/02/2026 07:00	6,4	93,6	0	0	1,5	357
11/02/2026 08:00	6,5	92,3	0	0	0,9	355
11/02/2026 09:00	6,7	92,7	0	20,2	1	352
11/02/2026 10:00	7,4	89,9	0	31,7	0,8	34
11/02/2026 11:00	7,8	89,9	0	95	*	279
11/02/2026 12:00	8,3	87	0	166	1,3	278
11/02/2026 13:00	9,7	79,6	0	436,7	0,7	242
11/02/2026 14:00	11,1	70,3	0	562,8	1,6	230
11/02/2026 15:00	11,8	64,8	0	368,4	2,3	232
11/02/2026 16:00	11,8	61,9	0	286,7	2,3	247
11/02/2026 17:00	11,5	62,2	0	120,6	2,4	241
11/02/2026 18:00	11	64,7	0	21,9	2,4	252
11/02/2026 19:00	10	69,9	0	0	1,2	222
11/02/2026 20:00	9,4	74,9	0	0	1,6	251
11/02/2026 21:00	9,1	76,5	0	0	0,6	316
11/02/2026 22:00	8,8	79	0	0	0,9	325
11/02/2026 23:00	8,6	80,3	0	0	*	45
12/02/2026 00:00	8,2	82,7	0	0	1,5	161
12/02/2026 01:00	7,6	85,5	0	0	1,4	118
12/02/2026 02:00	7,1	89,6	0	0	1,5	94
12/02/2026 03:00	7,3	87,7	0	0	0,8	141
12/02/2026 04:00	7,3	87,8	0	0	*	102
12/02/2026 05:00	7,4	88,5	0	0	1,3	101
12/02/2026 06:00	7,3	89,5	0	0	*	154
12/02/2026 07:00	7,2	90,3	0	0	*	101
12/02/2026 08:00	7,3	89,2	0	0	1,2	155
12/02/2026 09:00	7,2	91,6	0	0	1,6	152

12/02/2026 10:00	7,2	92,7	0,4	17,9	1,3	158
12/02/2026 11:00	7,5	91,6	0	49,9	**	21
12/02/2026 12:00	8,1	89,6	0	131,8	1,1	337
12/02/2026 13:00	9	82,8	0	248,1	1,8	344
12/02/2026 14:00	9,8	76,2	0	239,7	1,8	323
12/02/2026 15:00	10,9	68,1	0	405,8	2,3	298
12/02/2026 16:00	11,8	62,3	0	329,4	2,8	288
12/02/2026 17:00	11	64,9	0	89,5	2,9	275
12/02/2026 18:00	10	72,4	0	14,1	2,6	257
12/02/2026 19:00	8,9	78,4	0	0	1,6	273
12/02/2026 20:00	7,8	83,5	0	0	0,4	357
12/02/2026 21:00	6,9	87,4	0	0	1,2	12
12/02/2026 22:00	6,1	89,4	0	0	1,6	354
12/02/2026 23:00	5,8	89,9	0	0	1,4	332
13/02/2026 00:00	5,7	89	0	0	1,3	338
13/02/2026 01:00	5,9	86,8	0	0	2,5	360
13/02/2026 02:00	6,3	83	0	0	1,9	3
13/02/2026 03:00	5,3	86	0	0	0,4	268
13/02/2026 04:00	4,4	89,1	0	0	*	246
13/02/2026 05:00	3,6	90,8	0	0	2,2	8
13/02/2026 06:00	6,2	64,1	0	0	3,3	7
13/02/2026 07:00	4,9	68,8	0	0	*	17
13/02/2026 08:00	3	81,6	0	0	0,7	233
13/02/2026 09:00	5,4	70,7	0	81,1	*	4
13/02/2026 10:00	10,6	54,7	0,2	269,3	0,6	261
13/02/2026 11:00	13,4	39,9	0	422,8	2,3	279
13/02/2026 12:00	14,6	32	0	544,1	2,8	274
13/02/2026 13:00	15,9	26,6	0	551,2	1,5	248
13/02/2026 14:00	16,7	22,8	0	553,3	1,5	223
13/02/2026 15:00	16,5	21,5	0	433,2	0,9	183
13/02/2026 16:00	16	19,3	0	241	0,9	148
13/02/2026 17:00	15,3	22	0	84,3	*	165
13/02/2026 18:00	14	28	0	10,4	1,3	175
13/02/2026 19:00	12,3	41,4	0	0	2	158
13/02/2026 20:00	11,3	56,7	0	0	2	122
13/02/2026 21:00	10,4	66,3	0	0	2,1	93
13/02/2026 22:00	9,9	72,2	0	0	3,3	103
13/02/2026 23:00	9,9	71,7	0	0	1,9	119
14/02/2026 00:00	9,2	76,1	0	0	4,1	144
14/02/2026 01:00	8	88	0,6	0	2,3	138
14/02/2026 02:00	7,9	89,3	0,2	0	1,2	69
14/02/2026 03:00	8	86,1	0	0	2,2	35
14/02/2026 04:00	7,9	82,1	0	0	2,3	33

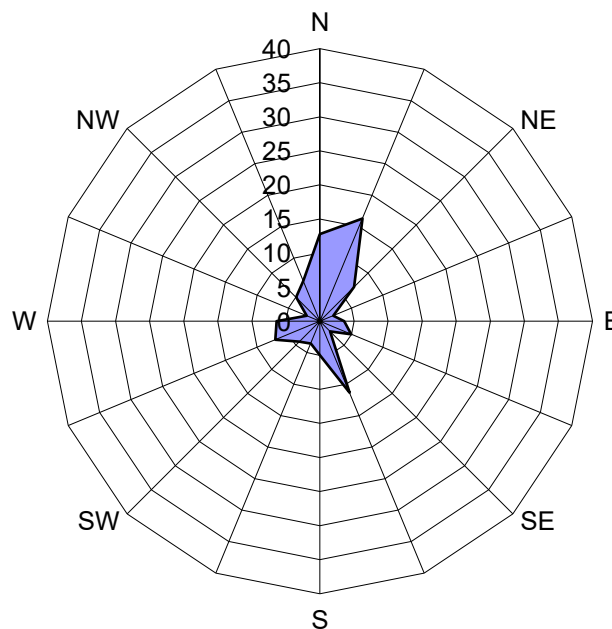
Protocollo: REL/U/2026/000394
Codifica documento: INT_26_00637
Descrizione elaborato: Relazione

14/02/2026 05:00	7,9	80,7	0,2	0	1,9	54
14/02/2026 06:00	7,6	84,4	0,4	0	1,6	63
14/02/2026 07:00	7,1	88,9	0,2	0	2,4	5
14/02/2026 08:00	7,2	85,2	0,2	0	2,1	13
14/02/2026 09:00	7,5	83,4	0,8	3,6	0,8	71
14/02/2026 10:00	7,1	90,5	0,8	48,5	1,8	357
14/02/2026 11:00	8,3	87,1	0	209,4	1,7	344
14/02/2026 12:00	8,9	82,5	0,2	148,5	2,3	328
14/02/2026 13:00	9	85,7	0,2	129,4	2,4	323
14/02/2026 14:00	9,6	80,7	0,2	113	1,3	356
14/02/2026 15:00	9,8	81,3	0,2	104,1	1,4	350
14/02/2026 16:00	9,6	83	0,2	57,8	1,2	321
14/02/2026 17:00	9,7	82,2	0	37,8	1,1	200
14/02/2026 18:00	9,4	84,8	0	3,6	*	216
14/02/2026 19:00	8,9	87,9	0	0	*	*
14/02/2026 20:00	8,3	92,1	0	0	*	*
14/02/2026 21:00	7,7	93,7	0	0	*	240
14/02/2026 22:00	7,1	94,5	0	0	*	*
14/02/2026 23:00	6,2	94,8	0	0	1	13

* Dato non presente nel database di ARPA.

Protocollo: REL/U/2026/000394
Codifica documento: INT_26_00637
Descrizione elaborato: Relazione

ALLEGATO 3:

Tabelle e Grafici Curva Limite

RECETTORE PM A1 – PM 10											
Stazione	Cantù v.Meucci	Meda v. Gagarin	Monza Macchiavelli	Monza Parco	Saronno v.Santuario	Milano v.Marche	Milano Pascal	Media ARPA	Valore cantiere PM A1	Valore curva limite	Anomalia
Data	µg/m ³	µg/m ³	µg/m ³	µg/m ³	µg/m ³	µg/m ³	µg/m ³	µg/m ³	µg/m ³	µg/m ³	----
09/02/2026	34	56	46	35	39	54	40	43,4	56,86	71	NO
10/02/2026	21	37	31	18	31	45	27	30,0	44,81	54,4	NO
11/02/2026	10	22	24	7	22	22	19	18,0	25,13	50	NO
12/02/2026	21	32	32	22	27	29	25	26,9	38,32	50,6	NO
13/02/2026	16	29	25	11	18	28	21	21,1	37,54	50	NO
14/02/2026	19	23	19	14	16	24	18	19,0	21,43	50	NO

* Dato non presente nel database di ARPA.

Protocollo: REL/U/2026/000394
Codifica documento: INT_26_00637
Descrizione elaborato: Relazione

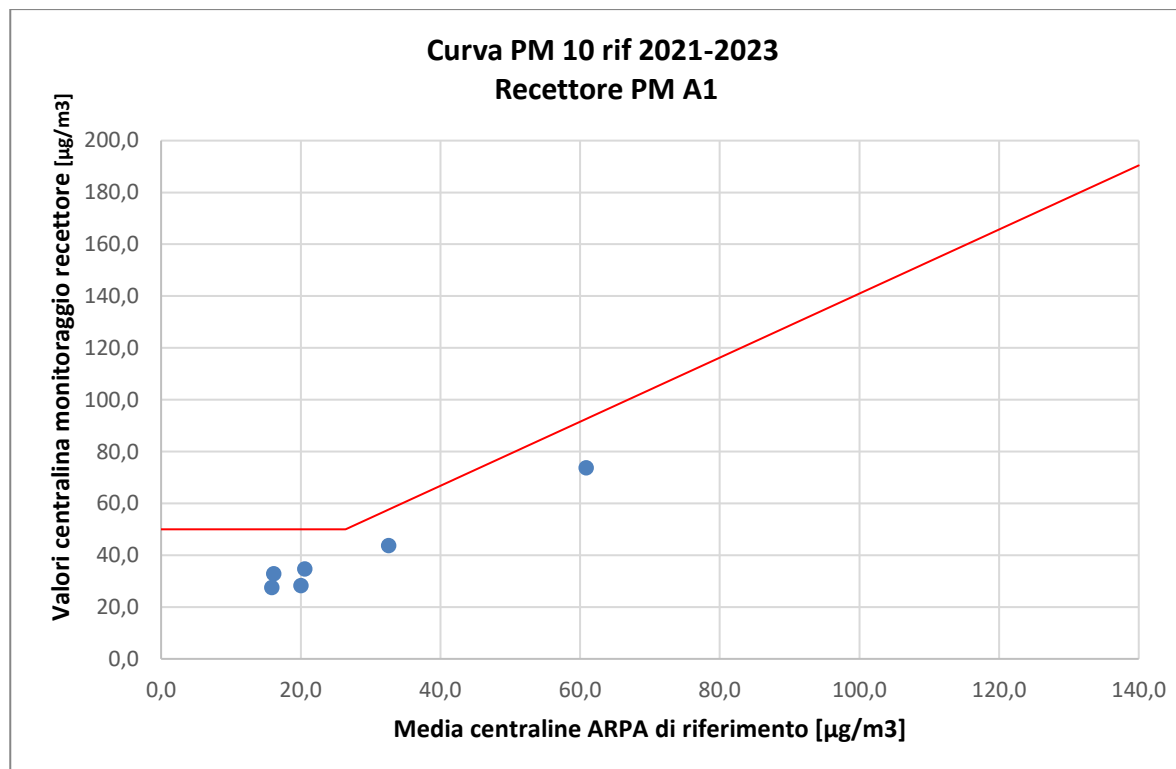

RECETTORE PM A2 – PM 10											
Stazione	Cantù v.Meucci	Meda v. Gagarin	Monza Macchiavelli	Monza Parco	Saronno v.Santuario	Milano v.Marche	Milano Pascal	Media ARPA	Valore cantiere PM A2	Valore curva limite	Anomalia
Data	µg/m ³	µg/m ³	µg/m ³	µg/m ³	µg/m ³	µg/m ³	µg/m ³	µg/m ³	µg/m ³	µg/m ³	----
09/02/2026	34	56	46	35	39	54	40	43,4	51,97	71	NO
10/02/2026	21	37	31	18	31	45	27	30,0	46,30	54,4	NO
11/02/2026	10	22	24	7	22	22	19	18,0	27,19	50	NO
12/02/2026	21	32	32	22	27	29	25	26,9	37,87	50,6	NO
13/02/2026	16	29	25	11	18	28	21	21,1	37,98	50	NO
14/02/2026	19	23	19	14	16	24	18	19,0	23,44	50	NO

* Dato non presente nel database di ARPA.

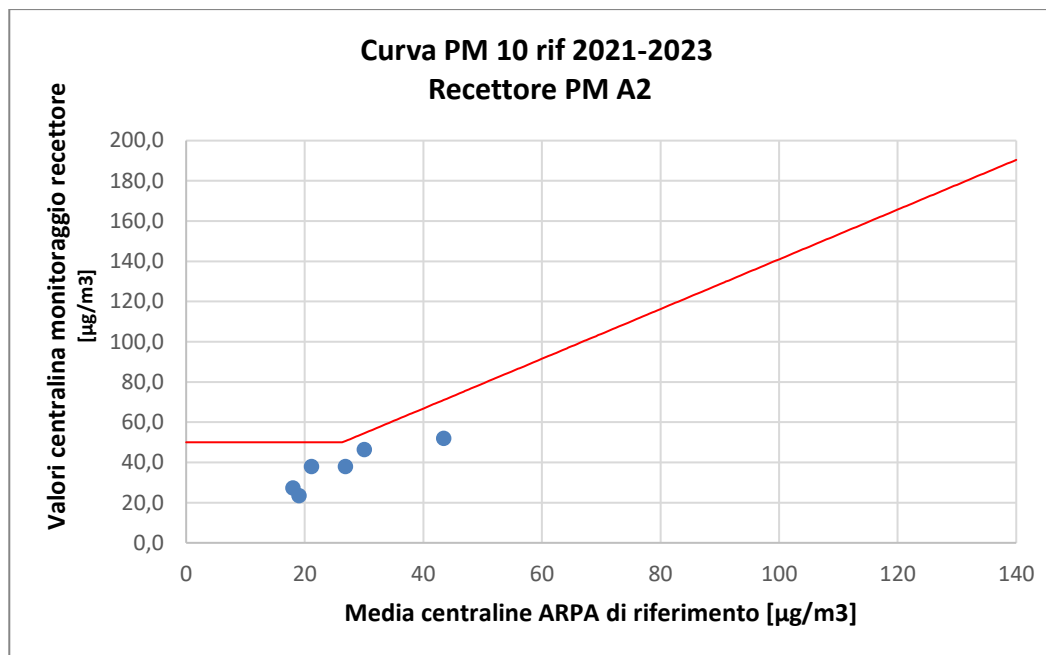

RECETTORE PM A3 – PM 10

Stazione	Cantù v.Meucci	Meda v. Gagarin	Monza Macchiavelli	Monza Parco	Saronno v.Santuario	Milano v.Marche	Milano Pascal	Media ARPA	Valore cantiere PM A3	Valore curva limite	Anomalia
Data	µg/m ³	µg/m ³	µg/m ³	µg/m ³	µg/m ³	µg/m ³	µg/m ³	µg/m ³	µg/m ³	µg/m ³	----
09/02/2026	34	56	46	35	39	54	40	43,4	52,99	71	NO
10/02/2026	21	37	31	18	31	45	27	30,0	42,24	54,4	NO
11/02/2026	10	22	24	7	22	22	19	18,0	26,40	50	NO
12/02/2026	21	32	32	22	27	29	25	26,9	34,74	50,6	NO
13/02/2026	16	29	25	11	18	28	21	21,1	34,85	50	NO
14/02/2026	19	23	19	14	16	24	18	19,0	22,71	50	NO

* Dato non presente nel database di ARPA.

Protocollo: REL/U/2026/000394
Codifica documento: INT_26_00637
Descrizione elaborato: Relazione

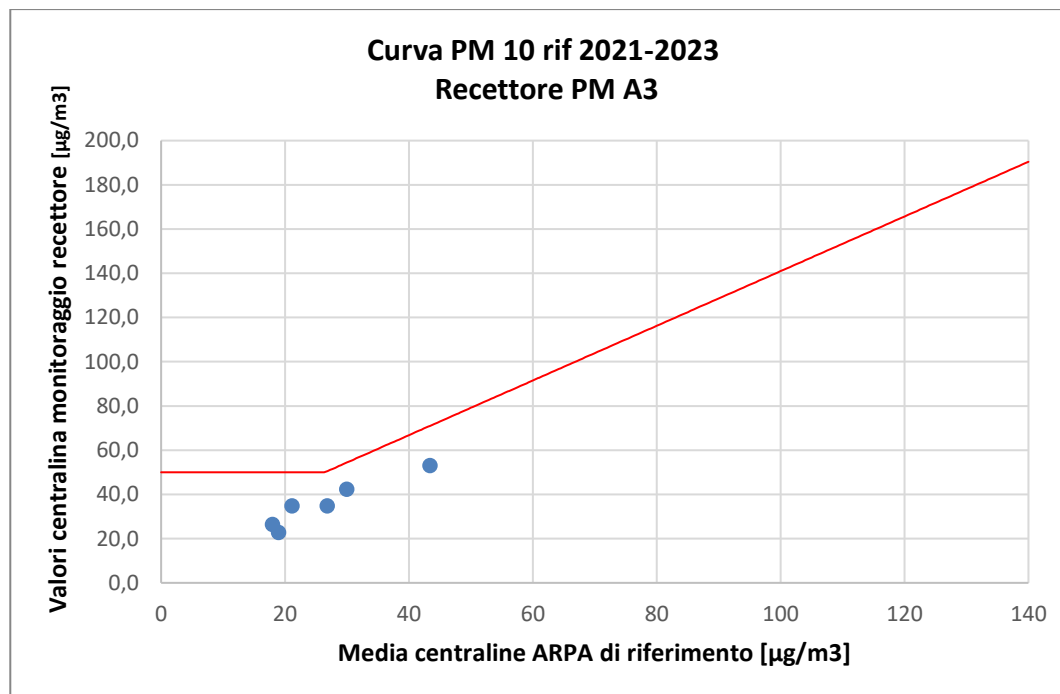

RECETTORE PM A4 – PM 10											
Stazione	Cantù v.Meucci	Meda v. Gagarin	Monza Macchiavelli	Monza Parco	Saronno v.Santuario	Milano v.Marche	Milano Pascal	Media ARPA	Valore cantiere PM A4	Valore curva limite	Anomalia
Data	µg/m ³	µg/m ³	µg/m ³	µg/m ³	µg/m ³	µg/m ³	µg/m ³	µg/m ³	µg/m ³	µg/m ³	----
09/02/2026	34	56	46	35	39	54	40	43,4	55,57	71	NO
10/02/2026	21	37	31	18	31	45	27	30,0	48,65	54,4	NO
11/02/2026	10	22	24	7	22	22	19	18,0	24,57	50	NO
12/02/2026	21	32	32	22	27	29	25	26,9	36,58	50,6	NO
13/02/2026	16	29	25	11	18	28	21	21,1	33,54	50	NO
14/02/2026	19	23	19	14	16	24	18	19,0	26,04	50	NO

* Dato non presente nel database di ARPA.

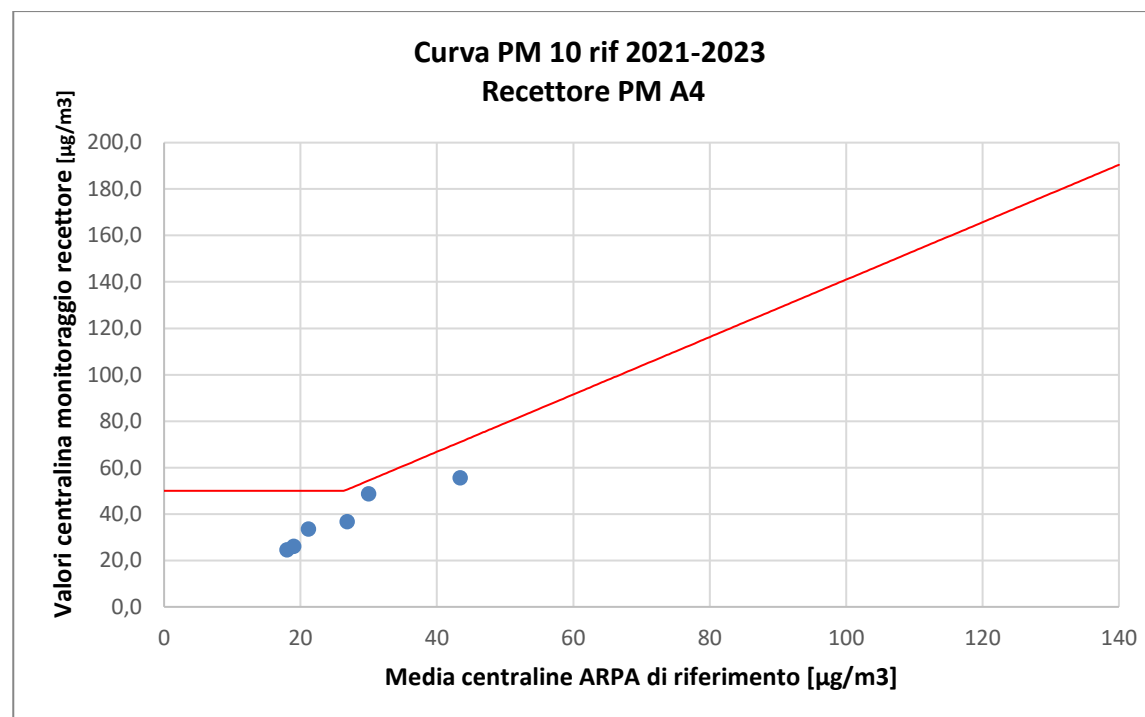

RECETTORE PM A5 – PM 10											
Stazione	Cantù v.Meucci	Meda v. Gagarin	Monza Macchiavelli	Monza Parco	Saronno v.Santuario	Milano v.Marche	Milano Pascal	Media ARPA	Valore cantiere PM A5	Valore curva limite	Anomalia
Data	µg/m ³	µg/m ³	µg/m ³	µg/m ³	µg/m ³	µg/m ³	µg/m ³	µg/m ³	µg/m ³	µg/m ³	----
09/02/2026	34	56	46	35	39	54	40	43,4	50,41	71	NO
10/02/2026	21	37	31	18	31	45	27	30,0	45,48	54,4	NO
11/02/2026	10	22	24	7	22	22	19	18,0	21,03	50	NO
12/02/2026	21	32	32	22	27	29	25	26,9	36,69	50,6	NO
13/02/2026	16	29	25	11	18	28	21	21,1	34,27	50	NO
14/02/2026	19	23	19	14	16	24	18	19,0	23,15	50	NO

* Dato non presente nel database di ARPA.

Protocollo: REL/U/2026/000394
Codifica documento: INT_26_00637
Descrizione elaborato: Relazione

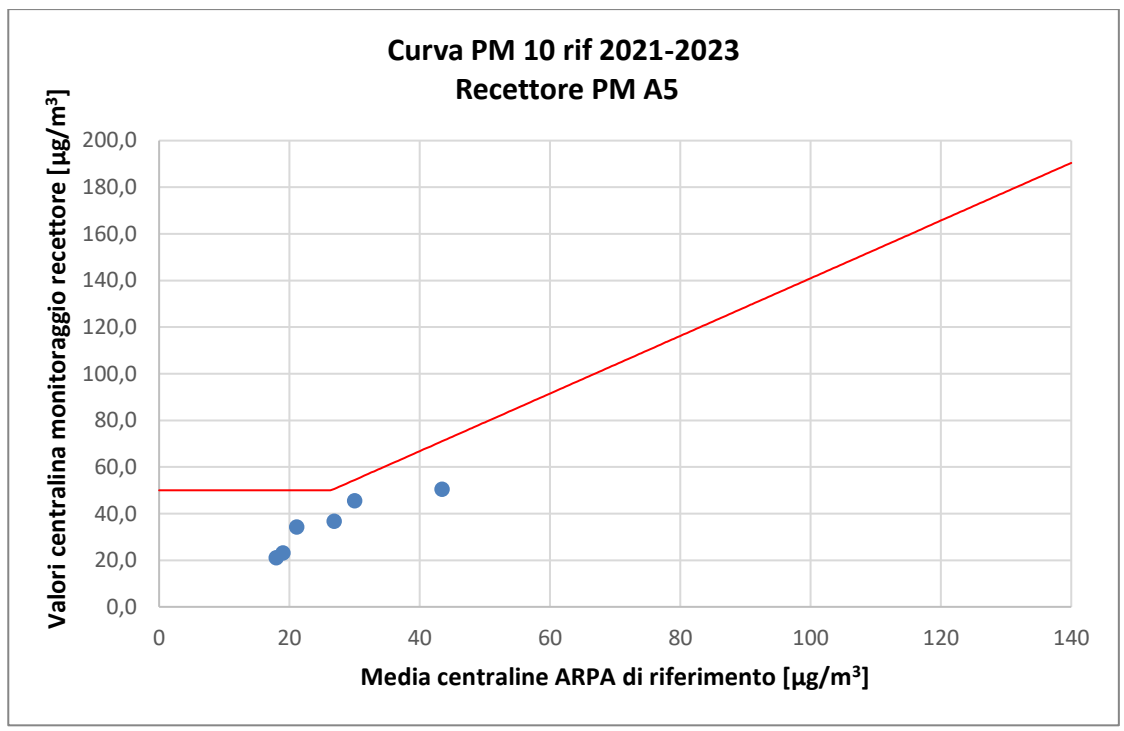

RECETTORE PM A7 – PM 10

Stazione	Cantù v.Meucci	Meda v. Gagarin	Monza Macchiavelli	Monza Parco	Saronno v.Santuario	Milano v.Marche	Milano Pascal	Media ARPA	Valore cantiere PM A7	Valore curva limite	Anomalia
Data	µg/m ³	µg/m ³	µg/m ³	µg/m ³	µg/m ³	µg/m ³	µg/m ³	µg/m ³	µg/m ³	µg/m ³	----
09/02/2026	34	56	46	35	39	54	40	43,4	52,48	71	NO
10/02/2026	21	37	31	18	31	45	27	30,0	42,89	54,4	NO
11/02/2026	10	22	24	7	22	22	19	18,0	38,91	50	NO
12/02/2026	21	32	32	22	27	29	25	26,9	39,41	50,6	NO
13/02/2026	16	29	25	11	18	28	21	21,1	34,40	50	NO
14/02/2026	19	23	19	14	16	24	18	19,0	30,78	50	NO

* Dato non presente nel database di ARPA.

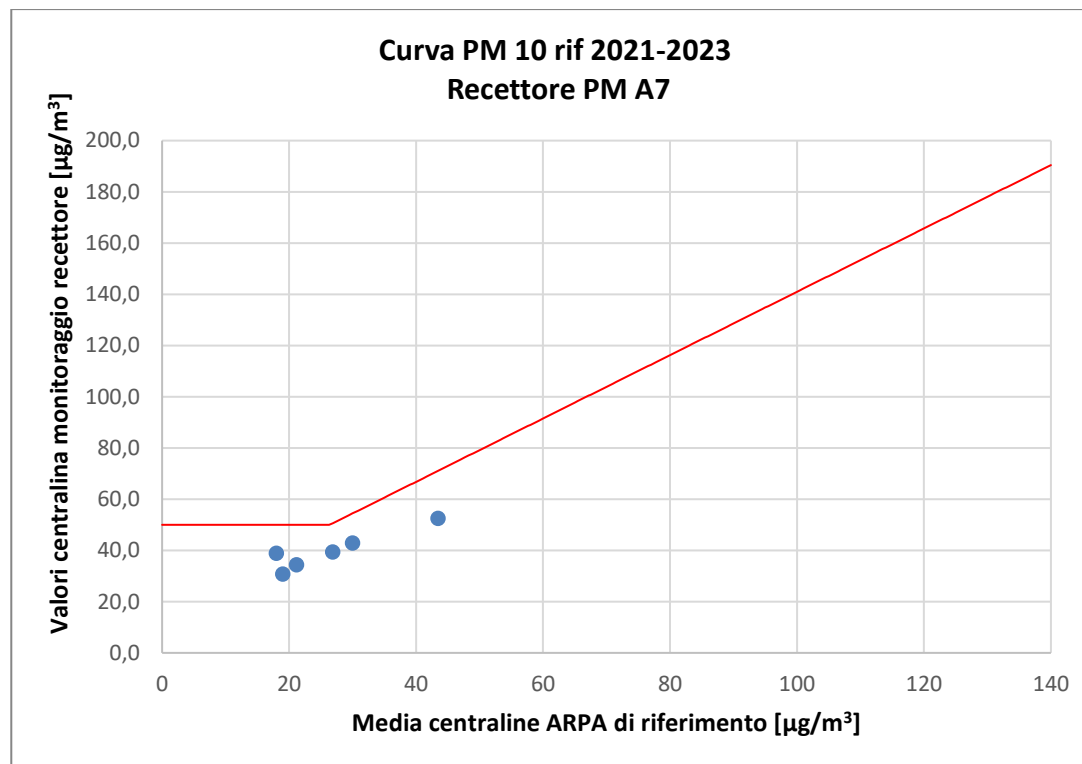

RECETTORE PM A10 – PM 10											
Stazione	Cantù v.Meucci	Meda v. Gagarin	Monza Macchiavelli	Monza Parco	Saronno v.Santuario	Milano v.Marche	Milano Pascal	Media ARPA	Valore cantiere PM A10	Valore curva limite	Anomalia
Data	µg/m ³	µg/m ³	µg/m ³	µg/m ³	µg/m ³	µg/m ³	µg/m ³	µg/m ³	µg/m ³	µg/m ³	----
09/02/2026	34	56	46	35	39	54	40	43,4	45,65	71	NO
10/02/2026	21	37	31	18	31	45	27	30,0	45,03	54,4	NO
11/02/2026	10	22	24	7	22	22	19	18,0	28,90	50	NO
12/02/2026	21	32	32	22	27	29	25	26,9	36,81	50,6	NO
13/02/2026	16	29	25	11	18	28	21	21,1	33,74	50	NO
14/02/2026	19	23	19	14	16	24	18	19,0	31,54	50	NO

* Dato non presente nel database di ARPA.

Protocollo: REL/U/2026/000394
Codifica documento: INT_26_00637
Descrizione elaborato: Relazione

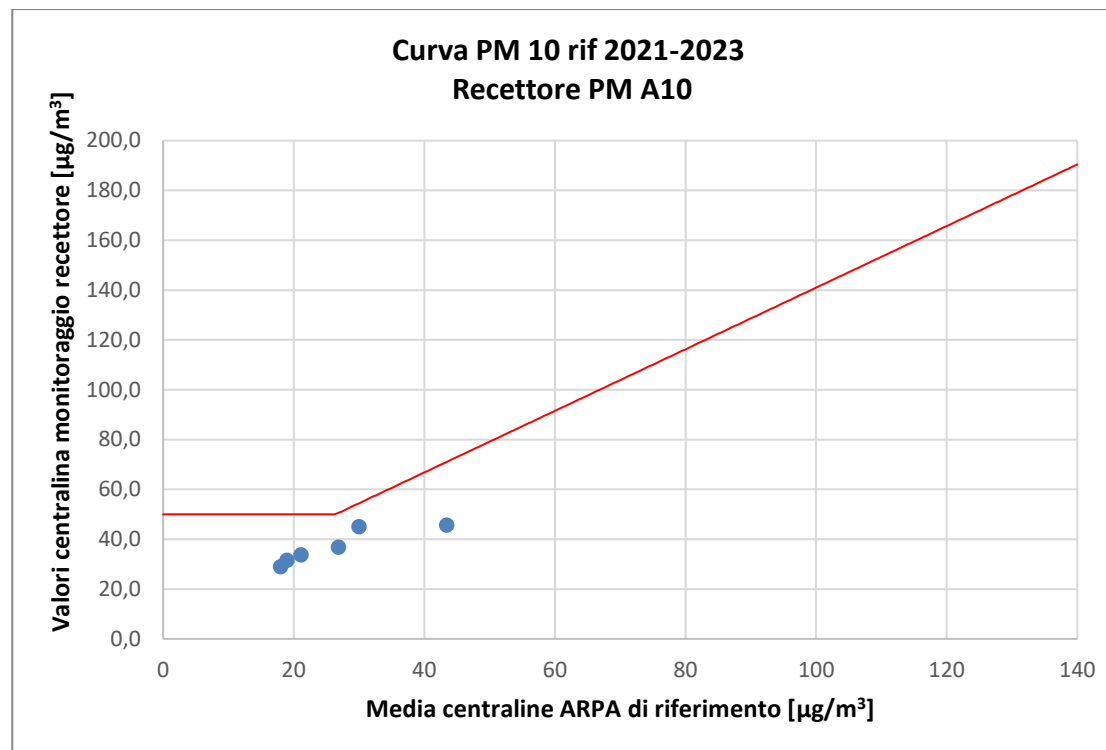

Protocollo:
Codifica documento:
Descrizione elaborato:

ALLEGATO 4:

Rapporti di Prova

<p>EDISON NEXT ENVIRONMENT Srl Via Acqui, 86 - 10098 Rivoli (TO) Tel. +39 011 9513 901 – Fax +39 011 9513 665 info_edisonnextenvironment@edison.it nextenvironment@pec.edison.it www.edisonnext.it Capitale Sociale euro 1.000.000,00 i.v. Reg. Imprese - C.F. e P. IVA n. 11716780017 Direzione e coordinamento ex. Art. 2497 cc da parte di Edison SpA</p>	<p>Cliente: PEDELOMBARDA NUOVA SOCIETA' CONSORTILE PER AZIONI VIA ADIGE, 19 - 20135 - MILANO</p>
---	---

<p>Sede operativa A Via Acqui, 86 10098 Rivoli (TO) Tel. +39 011 9513 901 Fax +39 011 9513 665</p>	<p>Sede operativa B Via ex Aeroporto c/o Consorzio "Il Sole" – Lotto G1 80038 Pomigliano d'Arco (NA) Tel. +39 081 3445075 Fax +39 081 3445071</p>	<p>Rapporto di Prova n° TR_26_00637_001/01</p>	<p>Rev. 00</p>
		<p>Data: 26/02/2026</p>	
<p>Pagina 1 di 1</p>			

N° Campione:	26_00637_001_001	Data ricevimento:	20/02/2026
Progetto:	-	Data fine prove:	24/02/2026
Data inizio prove:	20/02/2026	Verbale di campionamento N°:	VC_26_00637_001
Categoria merceologica:	Supporti da campionamento aria		
Prodotto / limiti di riferimento:	DLgs n°155 13/08/2010 SO GU n° 216 15/09/2010		
Quantità campione:	2 Filtri		
Codice punto di campionamento:	PM_A1_polveri		
Descrizione campione:	Recettore PMA1		
Luogo di prelievo:	Via Treviso, 8 - Meda(MB) - Parcheggio Radice		
Metodo di campionamento:	UNI EN 12341:2023 "escluso parte 5.1.1: apparecchiatura certificata"		
Campionato da:	Conedera Fabio - Edison Next Environment sede A		
Data inizio campionamento:	09/02/2026	Ora:	0:00
Data fine campionamento:	09/02/2026	Ora:	23:59
Piano di campionamento:	-		

Parametri determinati	Unità di misura	Valore rilevato	Valore limite	Metodo di prova	Incertezza di misura (K=2, p=95%)	Data inizio-fine prova
Supporto: Filtro (FV/FQ) per la determinazione del particolato in sospensione PM 10 (diametro 47 mm)						
Volume	m ³	54,8	-	UNI EN 12341:2023 "escluso parte 5.1.1: apparecchiatura certificata"	-	09/02/2026 - 09/02/2026
Particolato sospeso PM 10	µg/m ³	56,9	MAX 50 ⁽¹⁾		± 6,3	20/02/2026 - 24/02/2026
Particolato sospeso PM 10	µg totali	3119	-		-	20/02/2026 - 24/02/2026
Supporto: Filtro (FV/FQ) per la determinazione del particolato in sospensione PM 2,5 (diametro 47 mm)						
Volume	m ³	54,8	-	UNI EN 12341:2023 "escluso parte 5.1.1: apparecchiatura certificata"	-	09/02/2026 - 09/02/2026
Particolato sospeso PM 2,5	µg/m ³	39,0	MAX 25 ⁽¹⁾		± 5,5	20/02/2026 - 24/02/2026
Particolato sospeso PM 2,5	µg totali	2141	-		-	20/02/2026 - 24/02/2026

Il rapporto di prova non può essere riprodotto parzialmente, salvo approvazione scritta del Responsabile.
I risultati del Rapporto di Prova si riferiscono solo al campione sottoposto a prova.

⁽¹⁾ DLgs n°155 13/08/2010 SO GU n°216 15/09/2010. Il valore obiettivo è riferito al tenore totale di ciascun inquinante presente nella frazione PM10 del materiale particolato, calcolato come media su anno civile

L'incertezza di misura è espressa come incertezza estesa.

Se le concentrazioni rilevate risultano inferiori al limite di quantificazione, l'incertezza di misura non è riportata.

L'eventuale valore rilevato in grassetto indica un risultato che è oltre il valore limite di riferimento, senza tenere conto dell'incertezza di misura

"<" Se presente significa inferiore al limite di quantificazione; il numero che segue il simbolo "<" indica il limite di quantificazione definito dal laboratorio.

Quando le informazioni fornite dal cliente possono influire sulla validità dei risultati, il laboratorio ne declina la responsabilità. I dati del campionamento, espressamente dichiarati da chi ha eseguito il campionamento, sono stati utilizzati nell'elaborazione dell'espressione dei risultati. Qualunque scostamento rispetto al metodo di prova e relativo alle attività di laboratorio, viene comunicato al cliente tramite email per sua approvazione

Simone Di Capua
Environmental Technician

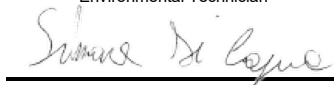

Marco Scarrone

Responsabile Environment & Safety Advisory

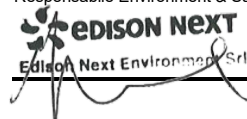

<p>EDISON NEXT ENVIRONMENT Srl Via Acqui, 86 - 10098 Rivoli (TO) Tel. +39 011 9513 901 – Fax +39 011 9513 665 info_edisonnextenvironment@edison.it nextenvironment@pec.edison.it www.edisonnext.it Capitale Sociale euro 1.000.000,00 i.v. Reg. Imprese - C.F. e P. IVA n. 11716780017 Direzione e coordinamento ex. Art. 2497 cc da parte di Edison SpA</p>	<p>Cliente: PEDELOMBARDA NUOVA SOCIETA' CONSORTILE PER AZIONI VIA ADIGE, 19 - 20135 - MILANO</p>
---	---

<p>Sede operativa A Via Acqui, 86 10098 Rivoli (TO) Tel. +39 011 9513 901 Fax +39 011 9513 665</p>	<p>Sede operativa B Via ex Aeroporto c/o Consorzio "Il Sole" – Lotto G1 80038 Pomigliano d'Arco (NA) Tel. +39 081 3445075 Fax +39 081 3445071</p>	<p>Rapporto di Prova n° TR_26_00637_001/02</p>	<p>Rev. 00</p>
<p>Data: 26/02/2026</p>		<p>Pagina 1 di 1</p>	

N° Campione: 26_00637_001_002	Data ricevimento: 20/02/2026
Progetto: -	Data fine prove: 24/02/2026
Data inizio prove: 20/02/2026	Verbale di campionamento N°: VC_26_00637_001
Categoria merceologica: Supporti da campionamento aria	
Prodotto / limiti di riferimento: DLgs n°155 13/08/2010 SO GU n° 216 15/09/2010	
Quantità campione: 2 Filtri	
Codice punto di campionamento: PM_A1_polveri	
Descrizione campione: Recettore PMA1	
Luogo di prelievo: Via Treviso, 8 - Meda(MB) - Parcheggio Radice	
Metodo di campionamento: UNI EN 12341:2023 "escluso parte 5.1.1: apparecchiatura certificata"	
Campionato da: Conedera Fabio - Edison Next Environment sede A	
Data inizio campionamento: 10/02/2026 Ora: 0:00	
Data fine campionamento: 10/02/2026 Ora: 23:59	
Piano di campionamento: -	

Parametri determinati	Unità di misura	Valore rilevato	Valore limite	Metodo di prova	Incertezza di misura (K=2, p=95%)	Data inizio-fine prova
Supporto: Filtro (FV/FQ) per la determinazione del particolato in sospensione PM 10 (diametro 47 mm)						
Volume	m ³	55,0	-	UNI EN 12341:2023 "escluso parte 5.1.1: apparecchiatura certificata"	-	10/02/2026 - 10/02/2026
Particolato sospeso PM 10	µg/m ³	44,8	MAX 50 ⁽¹⁾		± 4,9	20/02/2026 - 24/02/2026
Particolato sospeso PM 10	µg totali	2466	-		-	20/02/2026 - 24/02/2026
Supporto: Filtro (FV/FQ) per la determinazione del particolato in sospensione PM 2,5 (diametro 47 mm)						
Volume	m ³	55,0	-	UNI EN 12341:2023 "escluso parte 5.1.1: apparecchiatura certificata"	-	10/02/2026 - 10/02/2026
Particolato sospeso PM 2,5	µg/m ³	28,4	MAX 25 ⁽¹⁾		± 4,0	20/02/2026 - 24/02/2026
Particolato sospeso PM 2,5	µg totali	1561	-		-	20/02/2026 - 24/02/2026

Il rapporto di prova non può essere riprodotto parzialmente, salvo approvazione scritta del Responsabile.
 I risultati del Rapporto di Prova si riferiscono solo al campione sottoposto a prova.

⁽¹⁾ DLgs n°155 13/08/2010 SO GU n°216 15/09/2010. Il valore obiettivo è riferito al tenore totale di ciascun inquinante presente nella frazione PM10 del materiale particolato, calcolato come media su anno civile

L'incertezza di misura è espressa come incertezza estesa.

Se le concentrazioni rilevate risultano inferiori al limite di quantificazione, l'incertezza di misura non è riportata.

L'eventuale valore rilevato in grassetto indica un risultato che è oltre il valore limite di riferimento, senza tenere conto dell'incertezza di misura

"<" Se presente significa inferiore al limite di quantificazione; il numero che segue il simbolo "<" indica il limite di quantificazione definito dal laboratorio.

Quando le informazioni fornite dal cliente possono influire sulla validità dei risultati, il laboratorio ne declina la responsabilità. I dati del campionamento, espressamente dichiarati da chi ha eseguito il campionamento, sono stati utilizzati nell'elaborazione dell'espressione dei risultati. Qualunque scostamento rispetto al metodo di prova e relativo alle attività di laboratorio, viene comunicato al cliente tramite email per sua approvazione

Simone Di Capua
 Environmental Technician



Marco Scarrone
 Responsabile Environment & Safety Advisory

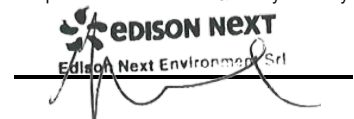

<p>EDISON NEXT ENVIRONMENT Srl Via Acqui, 86 - 10098 Rivoli (TO) Tel. +39 011 9513 901 – Fax +39 011 9513 665 info_edisonnextenvironment@edison.it nextenvironment@pec.edison.it www.edisonnext.it Capitale Sociale euro 1.000.000,00 i.v. Reg. Imprese - C.F. e P. IVA n. 11716780017 Direzione e coordinamento ex. Art. 2497 cc da parte di Edison SpA</p>	<p>Cliente: PEDELOMBARDA NUOVA SOCIETA' CONSORTILE PER AZIONI VIA ADIGE, 19 - 20135 - MILANO</p>
---	---

<p>Sede operativa A Via Acqui, 86 10098 Rivoli (TO) Tel. +39 011 9513 901 Fax +39 011 9513 665</p>	<p>Sede operativa B Via ex Aeroporto c/o Consorzio "Il Sole" – Lotto G1 80038 Pomigliano d'Arco (NA) Tel. +39 081 3445075 Fax +39 081 3445071</p>	<p>Rapporto di Prova n° TR_26_00637_001/03</p>	<p>Rev. 00</p>
		<p>Data: 26/02/2026</p>	
<p>Pagina 1 di 1</p>			

N° Campione:	26_00637_001_003	Data ricevimento:	20/02/2026
Progetto:	-	Data fine prove:	24/02/2026
Data inizio prove:	20/02/2026	Verbale di campionamento N°:	VC_26_00637_001
Categoria merceologica:	Supporti da campionamento aria		
Prodotto / limiti di riferimento:	DLgs n°155 13/08/2010 SO GU n° 216 15/09/2010		
Quantità campione:	2 Filtri		
Codice punto di campionamento:	PM_A1_polveri		
Descrizione campione:	Recettore PMA1		
Luogo di prelievo:	Via Treviso, 8 - Meda(MB) - Parcheggio Radice		
Metodo di campionamento:	UNI EN 12341:2023 "escluso parte 5.1.1: apparecchiatura certificata"		
Campionato da:	Conedera Fabio - Edison Next Environment sede A		
Data inizio campionamento:	11/02/2026	Ora:	0:00
Data fine campionamento:	11/02/2026	Ora:	23:59
Piano di campionamento:	-		

Parametri determinati	Unità di misura	Valore rilevato	Valore limite	Metodo di prova	Incertezza di misura (K=2, p=95%)	Data inizio-fine prova
Supporto: Filtro (FV/FQ) per la determinazione del particolato in sospensione PM 10 (diametro 47 mm)						
Volume	m ³	55,0	-	UNI EN 12341:2023 "escluso parte 5.1.1: apparecchiatura certificata"	-	11/02/2026 - 11/02/2026
Particolato sospeso PM 10	µg/m ³	25,1	MAX 50 ⁽¹⁾		± 2,8	20/02/2026 - 24/02/2026
Particolato sospeso PM 10	µg totali	1383	-		-	20/02/2026 - 24/02/2026
Supporto: Filtro (FV/FQ) per la determinazione del particolato in sospensione PM 2,5 (diametro 47 mm)						
Volume	m ³	55,0	-	UNI EN 12341:2023 "escluso parte 5.1.1: apparecchiatura certificata"	-	11/02/2026 - 11/02/2026
Particolato sospeso PM 2,5	µg/m ³	17,3	MAX 25 ⁽¹⁾		± 2,4	20/02/2026 - 24/02/2026
Particolato sospeso PM 2,5	µg totali	951	-		-	20/02/2026 - 24/02/2026

Il rapporto di prova non può essere riprodotto parzialmente, salvo approvazione scritta del Responsabile. I risultati del Rapporto di Prova si riferiscono solo al campione sottoposto a prova.

⁽¹⁾ DLgs n°155 13/08/2010 SO GU n°216 15/09/2010. Il valore obiettivo è riferito al tenore totale di ciascun inquinante presente nella frazione PM10 del materiale particolato, calcolato come media su anno civile

L'incertezza di misura è espressa come incertezza estesa.

Se le concentrazioni rilevate risultano inferiori al limite di quantificazione, l'incertezza di misura non è riportata.

L'eventuale valore rilevato in grassetto indica un risultato che è oltre il valore limite di riferimento, senza tenere conto dell'incertezza di misura

"<" Se presente significa inferiore al limite di quantificazione; il numero che segue il simbolo "<" indica il limite di quantificazione definito dal laboratorio.

Quando le informazioni fornite dal cliente possono influire sulla validità dei risultati, il laboratorio ne declina la responsabilità. I dati del campionamento, espressamente dichiarati da chi ha eseguito il campionamento, sono stati utilizzati nell'elaborazione dell'espressione dei risultati. Qualunque scostamento rispetto al metodo di prova e relativo alle attività di laboratorio, viene comunicato al cliente tramite email per sua approvazione

Simone Di Capua
 Environmental Technician



Marco Scarrone

Responsabile Environment & Safety Advisory

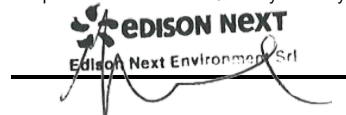

EDISON NEXT ENVIRONMENT Srl Via Acqui, 86 - 10098 Rivoli (TO) Tel. +39 011 9513 901 – Fax +39 011 9513 665 info_edisonnextenvironment@edison.it nextenvironment@pec.edison.it www.edisonnext.it Capitale Sociale euro 1.000.000,00 i.v. Reg. Imprese - C.F. e P. IVA n. 11716780017 Direzione e coordinamento ex. Art. 2497 cc da parte di Edison SpA	Cliente: PEDELOMBARDA NUOVA SOCIETA' CONSORTILE PER AZIONI VIA ADIGE, 19 - 20135 - MILANO
--	--

Sede operativa A Via Acqui, 86 10098 Rivoli (TO) Tel. +39 011 9513 901 Fax +39 011 9513 665	<input type="checkbox"/>	Sede operativa B Via ex Aeroporto c/o Consorzio "Il Sole" – Lotto G1 80038 Pomigliano d'Arco (NA) <input checked="" type="checkbox"/> Tel. +39 081 3445075 Fax +39 081 3445071	Rapporto di Prova n° TR_26_00637_001/04 Rev. 00 Data: 26/02/2026 Pagina 1 di 1
--	--------------------------	--	---

N° Campione:	26_00637_001_004	Data ricevimento:	20/02/2026
Progetto:	-	Data fine prove:	24/02/2026
Data inizio prove:	20/02/2026	Verbale di campionamento N°:	VC_26_00637_001
Categoria merceologica:	Supporti da campionamento aria		
Prodotto / limiti di riferimento:	DLgs n°155 13/08/2010 SO GU n° 216 15/09/2010		
Quantità campione:	2 Filtri		
Codice punto di campionamento:	PM_A1_polveri		
Descrizione campione:	Recettore PMA1		
Luogo di prelievo:	Via Treviso, 8 - Meda(MB) - Parcheggio Radice		
Metodo di campionamento:	UNI EN 12341:2023 "escluso parte 5.1.1: apparecchiatura certificata"		
Campionato da:	Conedera Fabio - Edison Next Environment sede A		
Data inizio campionamento:	12/02/2026	Ora:	0:00
Data fine campionamento:	12/02/2026	Ora:	23:59
Piano di campionamento:	-		

Parametri determinati	Unità di misura	Valore rilevato	Valore limite	Metodo di prova	Incertezza di misura (K=2, p=95%)	Data inizio-fine prova
Supporto: Filtro (FV/FQ) per la determinazione del particolato in sospensione PM 10 (diametro 47 mm)						
Volume	m ³	55,0	-	UNI EN 12341:2023 "escluso parte 5.1.1: apparecchiatura certificata"	-	12/02/2026 - 12/02/2026
Particolato sospeso PM 10	µg/m ³	38,3	MAX 50 ⁽¹⁾		± 4,2	20/02/2026 - 24/02/2026
Particolato sospeso PM 10	µg totali	2109	-		-	20/02/2026 - 24/02/2026
Supporto: Filtro (FV/FQ) per la determinazione del particolato in sospensione PM 2,5 (diametro 47 mm)						
Volume	m ³	55,0	-	UNI EN 12341:2023 "escluso parte 5.1.1: apparecchiatura certificata"	-	12/02/2026 - 12/02/2026
Particolato sospeso PM 2,5	µg/m ³	27,0	MAX 25 ⁽¹⁾		± 3,8	20/02/2026 - 24/02/2026
Particolato sospeso PM 2,5	µg totali	1488	-		-	20/02/2026 - 24/02/2026
Il rapporto di prova non può essere riprodotto parzialmente, salvo approvazione scritta del Responsabile. I risultati del Rapporto di Prova si riferiscono solo al campione sottoposto a prova.						

⁽¹⁾ DLgs n°155 13/08/2010 SO GU n°216 15/09/2010. Il valore obiettivo è riferito al tenore totale di ciascun inquinante presente nella frazione PM10 del materiale particolato, calcolato come media su anno civile

L'incertezza di misura è espressa come incertezza estesa.

Se le concentrazioni rilevate risultano inferiori al limite di quantificazione, l'incertezza di misura non è riportata.

L'eventuale valore rilevato in grassetto indica un risultato che è oltre il valore limite di riferimento, senza tenere conto dell'incertezza di misura

"<" Se presente significa inferiore al limite di quantificazione; il numero che segue il simbolo "<" indica il limite di quantificazione definito dal laboratorio.

Quando le informazioni fornite dal cliente possono influire sulla validità dei risultati, il laboratorio ne declina la responsabilità. I dati del campionamento, espressamente dichiarati da chi ha eseguito il campionamento, sono stati utilizzati nell'elaborazione dell'espressione dei risultati. Qualunque scostamento rispetto al metodo di prova e relativo alle attività di laboratorio, viene comunicato al cliente tramite email per sua approvazione

Simone Di Capua

Environmental Technician

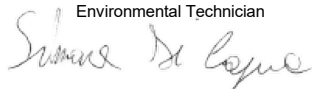

Marco Scarrone

Responsabile Environment & Safety Advisory

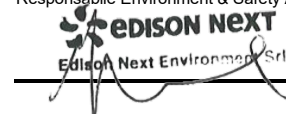

<p>EDISON NEXT ENVIRONMENT Srl Via Acqui, 86 - 10098 Rivoli (TO) Tel. +39 011 9513 901 – Fax +39 011 9513 665 info_edisonnextenvironment@edison.it nextenvironment@pec.edison.it www.edisonnext.it Capitale Sociale euro 1.000.000,00 i.v. Reg. Imprese - C.F. e P. IVA n. 11716780017 Direzione e coordinamento ex. Art. 2497 cc da parte di Edison SpA</p>	<p>Cliente: PEDELOMBARDA NUOVA SOCIETA' CONSORTILE PER AZIONI VIA ADIGE, 19 - 20135 - MILANO</p>
---	---

<p>Sede operativa A Via Acqui, 86 10098 Rivoli (TO) Tel. +39 011 9513 901 Fax +39 011 9513 665</p>	<p>Sede operativa B Via ex Aeroporto c/o Consorzio "Il Sole" – Lotto G1 80038 Pomigliano d'Arco (NA) Tel. +39 081 3445075 Fax +39 081 3445071</p>	<p>Rapporto di Prova n° TR_26_00637_001/05</p>	<p>Rev. 00</p>
<p>Data: 26/02/2026</p>		<p>Pagina 1 di 1</p>	

N° Campione:	26_00637_001_005	Data ricevimento:	20/02/2026
Progetto:	-	Data fine prove:	24/02/2026
Data inizio prove:	20/02/2026	Verbale di campionamento N°:	VC_26_00637_001
Categoria merceologica:	Supporti da campionamento aria		
Prodotto / limiti di riferimento:	DLgs n°155 13/08/2010 SO GU n° 216 15/09/2010		
Quantità campione:	2 Filtri		
Codice punto di campionamento:	PM_A1_polveri		
Descrizione campione:	Recettore PMA1		
Luogo di prelievo:	Via Treviso, 8 - Meda(MB) - Parcheggio Radice		
Metodo di campionamento:	UNI EN 12341:2023 "escluso parte 5.1.1: apparecchiatura certificata"		
Campionato da:	Conedera Fabio - Edison Next Environment sede A		
Data inizio campionamento:	13/02/2026	Ora:	0:00
Data fine campionamento:	13/02/2026	Ora:	23:59
Piano di campionamento:	-		

Parametri determinati	Unità di misura	Valore rilevato	Valore limite	Metodo di prova	Incertezza di misura (K=2, p=95%)	Data inizio-fine prova
Supporto: Filtro (FV/FQ) per la determinazione del particolato in sospensione PM 10 (diametro 47 mm)						
Volume	m ³	55,0	-	UNI EN 12341:2023 "escluso parte 5.1.1: apparecchiatura certificata"	-	13/02/2026 - 13/02/2026
Particolato sospeso PM 10	µg/m ³	37,5	MAX 50 ⁽¹⁾		± 4,1	20/02/2026 - 24/02/2026
Particolato sospeso PM 10	µg totali	2066	-		-	20/02/2026 - 24/02/2026
Supporto: Filtro (FV/FQ) per la determinazione del particolato in sospensione PM 2,5 (diametro 47 mm)						
Volume	m ³	55,0	-	UNI EN 12341:2023 "escluso parte 5.1.1: apparecchiatura certificata"	-	13/02/2026 - 13/02/2026
Particolato sospeso PM 2,5	µg/m ³	17,0	MAX 25 ⁽¹⁾		± 2,4	20/02/2026 - 24/02/2026
Particolato sospeso PM 2,5	µg totali	934	-		-	20/02/2026 - 24/02/2026

Il rapporto di prova non può essere riprodotto parzialmente, salvo approvazione scritta del Responsabile.
I risultati del Rapporto di Prova si riferiscono solo al campione sottoposto a prova.

⁽¹⁾ DLgs n°155 13/08/2010 SO GU n°216 15/09/2010. Il valore obiettivo è riferito al tenore totale di ciascun inquinante presente nella frazione PM10 del materiale particolato, calcolato come media su anno civile

L'incertezza di misura è espressa come incertezza estesa.

Se le concentrazioni rilevate risultano inferiori al limite di quantificazione, l'incertezza di misura non è riportata.

L'eventuale valore rilevato in grassetto indica un risultato che è oltre il valore limite di riferimento, senza tenere conto dell'incertezza di misura

"<" Se presente significa inferiore al limite di quantificazione; il numero che segue il simbolo "<" indica il limite di quantificazione definito dal laboratorio.

Quando le informazioni fornite dal cliente possono influire sulla validità dei risultati, il laboratorio ne declina la responsabilità. I dati del campionamento, espressamente dichiarati da chi ha eseguito il campionamento, sono stati utilizzati nell'elaborazione dell'espressione dei risultati. Qualunque scostamento rispetto al metodo di prova e relativo alle attività di laboratorio, viene comunicato al cliente tramite email per sua approvazione

Simone Di Capua
Environmental Technician

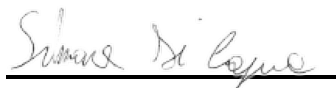

Marco Scarrone
Responsabile Environment & Safety Advisory



<p>EDISON NEXT ENVIRONMENT Srl Via Acqui, 86 - 10098 Rivoli (TO) Tel. +39 011 9513 901 – Fax +39 011 9513 665 info_edisonnextenvironment@edison.it nextenvironment@pec.edison.it www.edisonnext.it Capitale Sociale euro 1.000.000,00 i.v. Reg. Imprese - C.F. e P. IVA n. 11716780017 Direzione e coordinamento ex. Art. 2497 cc da parte di Edison SpA</p>	<p>Cliente: PEDELOMBARDA NUOVA SOCIETA' CONSORTILE PER AZIONI VIA ADIGE, 19 - 20135 - MILANO</p>
---	---

<p>Sede operativa A Via Acqui, 86 10098 Rivoli (TO) Tel. +39 011 9513 901 Fax +39 011 9513 665</p>	<p>Sede operativa B Via ex Aeroporto c/o Consorzio "Il Sole" – Lotto G1 80038 Pomigliano d'Arco (NA) Tel. +39 081 3445075 Fax +39 081 3445071</p>	<p>Rapporto di Prova n° TR_26_00637_001/06</p>	<p>Rev. 00</p>
		<p>Data: 26/02/2026</p>	
<p>Pagina 1 di 1</p>			

N° Campione:	26_00637_001_006	Data ricevimento:	20/02/2026
Progetto:	-	Data fine prove:	24/02/2026
Data inizio prove:	20/02/2026	Verbale di campionamento N°:	VC_26_00637_001
Categoria merceologica:	Supporti da campionamento aria		
Prodotto / limiti di riferimento:	DLgs n°155 13/08/2010 SO GU n° 216 15/09/2010		
Quantità campione:	2 Filtri		
Codice punto di campionamento:	PM_A1_polveri		
Descrizione campione:	Recettore PMA1		
Luogo di prelievo:	Via Treviso, 8 - Meda(MB) - Parcheggio Radice		
Metodo di campionamento:	UNI EN 12341:2023 "escluso parte 5.1.1: apparecchiatura certificata"		
Campionato da:	Conedera Fabio - Edison Next Environment sede A		
Data inizio campionamento:	14/02/2026	Ora:	0:00
Data fine campionamento:	14/02/2026	Ora:	23:59
Piano di campionamento:	-		

Parametri determinati	Unità di misura	Valore rilevato	Valore limite	Metodo di prova	Incertezza di misura (K=2, p=95%)	Data inizio-fine prova
Supporto: Filtro (FV/FQ) per la determinazione del particolato in sospensione PM 10 (diametro 47 mm)						
Volume	m ³	55,0	-	UNI EN 12341:2023 "escluso parte 5.1.1: apparecchiatura certificata"	-	14/02/2026 - 14/02/2026
Particolato sospeso PM 10	µg/m ³	21,4	MAX 50 ⁽¹⁾		± 2,4	20/02/2026 - 24/02/2026
Particolato sospeso PM 10	µg totali	1179	-		-	20/02/2026 - 24/02/2026
Supporto: Filtro (FV/FQ) per la determinazione del particolato in sospensione PM 2,5 (diametro 47 mm)						
Volume	m ³	55,0	-	UNI EN 12341:2023 "escluso parte 5.1.1: apparecchiatura certificata"	-	14/02/2026 - 14/02/2026
Particolato sospeso PM 2,5	µg/m ³	15,9	MAX 25 ⁽¹⁾		± 2,2	20/02/2026 - 24/02/2026
Particolato sospeso PM 2,5	µg totali	876	-		-	20/02/2026 - 24/02/2026

Il rapporto di prova non può essere riprodotto parzialmente, salvo approvazione scritta del Responsabile.
 I risultati del Rapporto di Prova si riferiscono solo al campione sottoposto a prova.

⁽¹⁾ DLgs n°155 13/08/2010 SO GU n°216 15/09/2010. Il valore obiettivo è riferito al tenore totale di ciascun inquinante presente nella frazione PM10 del materiale particolato, calcolato come media su anno civile

L'incertezza di misura è espressa come incertezza estesa.

Se le concentrazioni rilevate risultano inferiori al limite di quantificazione, l'incertezza di misura non è riportata.

L'eventuale valore rilevato in grassetto indica un risultato che è oltre il valore limite di riferimento, senza tenere conto dell'incertezza di misura

"<" Se presente significa inferiore al limite di quantificazione; il numero che segue il simbolo "<" indica il limite di quantificazione definito dal laboratorio.

Quando le informazioni fornite dal cliente possono influire sulla validità dei risultati, il laboratorio ne declina la responsabilità. I dati del campionamento, espressamente dichiarati da chi ha eseguito il campionamento, sono stati utilizzati nell'elaborazione dell'espressione dei risultati. Qualunque scostamento rispetto al metodo di prova e relativo alle attività di laboratorio, viene comunicato al cliente tramite email per sua approvazione

Simone Di Capua
 Environmental Technician

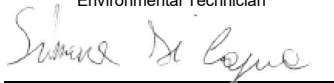

Marco Scarrone

Responsabile Environment & Safety Advisory



Rapporto di prova n°: **26LA03129 rev.00 del 17/03/2026**

Committente
EDISON NEXT ENVIRONMENT SRL
VIA ACQUI, 86
10098 RIVOLI TO

Dati del campione

Data arrivo: **18/02/2026**

Matrice: **supporto per ambiente di lavoro**

(S) Descrizione: **PM A1 (Via Treviso - Meda)**



26LA03129

Dati campionamento

Campionamento a cura di: **cliente, Zappino - Conedera**

(S) Inizio: **09/02/2026 08.00.00**

(S) Fine: **15/02/2026 08.00.00**

(S) Campionamento eseguito presso: **Meda**

(S) Punto di campionamento: **PM A1 (Via Treviso - Meda)**

(S) Tipo: **---**

RISULTATI ANALITICI

<u>Prova</u>	<u>Metodo di prova</u>	<u>U.M.</u>	<u>Valore</u>	<u>Incertezza</u>	<u>Inizio</u>	<u>Fine</u>	
A	1,2,3,4,6,7,8-eptaclorodibenzodiossina	EPA 1613B 1994	fg	200000	±40000	18/02	26/02
A	1,2,3,4,6,7,8-eptaclorodibenzofurano	EPA 1613B 1994	fg	54000	±11000	18/02	26/02
A	1,2,3,4,7,8,9-eptaclorodibenzofurano	EPA 1613B 1994	fg	< 20000		18/02	26/02
A	1,2,3,4,7,8-esaclorodibenzo-p-diossina	EPA 1613B 1994	fg	< 10000		18/02	26/02
A	1,2,3,4,7,8-esaclorodibenzofurano	EPA 1613B 1994	fg	13000	±2600	18/02	26/02
A	1,2,3,6,7,8-esaclorodibenzo-p-diossina	EPA 1613B 1994	fg	20000	±4000	18/02	26/02
A	1,2,3,6,7,8-esaclorodibenzofurano	EPA 1613B 1994	fg	18000	±3600	18/02	26/02
A	1,2,3,7,8,9-esaclorodibenzo-p-diossina	EPA 1613B 1994	fg	< 10000		18/02	26/02
A	1,2,3,7,8,9-esaclorodibenzofurano	EPA 1613B 1994	fg	< 10000		18/02	26/02
A	1,2,3,7,8-pentaclorodibenzo-p-diossina	EPA 1613B 1994	fg	15000	±3000	18/02	26/02
A	1,2,3,7,8-pentaclorodibenzofurano	EPA 1613B 1994	fg	24000	±4800	18/02	26/02
A	2,3,4,6,7,8-esaclorodibenzofurano	EPA 1613B 1994	fg	< 10000		18/02	26/02
A	2,3,4,7,8-pentaclorodibenzofurano	EPA 1613B 1994	fg	38000	±7700	18/02	26/02

Documento firmato digitalmente ai sensi del D Lgs N.82 del 7 marzo 2005 e s.m.i

I risultati contenuti nel presente Rapporto di prova si riferiscono esclusivamente al campione oggetto di analisi. Il presente Rapporto di prova non può essere riprodotto parzialmente, salvo autorizzazione scritta di Chelab.

CHELAB S.r.l. - Socio Unico, Company subject to the direction and coordination of Mérieux NutriSciences Corporation
Head Office: Via Fratta 25 31023 Resana, Italy Phone +39 0423.7177 Fax +39 0423.715058 www.merieuxnutrisciences.com/it
VAT nr. IT 01500900269, R.E.A Treviso n. 156079 Fully paid up € 103.480,00.

Segue rapporto di prova 26LA03129 rev.00

RISULTATI ANALITICI

<u>Prova</u>	<u>Metodo di prova</u>	<u>U.M.</u>	<u>Valore</u>	<u>Incertezza</u>	<u>Inizio</u>	<u>Fine</u>
A 2,3,7,8-tetraclorodibenzo-p-diossina	EPA 1613B 1994	fg	< 5000		18/02	26/02
A 2,3,7,8-tetraclorodibenzofurano	EPA 1613B 1994	fg	20000	±3900	18/02	26/02
A octaclorodibenzo-p-diossina	EPA 1613B 1994	fg	530000	±110000	18/02	26/02
A octaclorodibenzofurano	EPA 1613B 1994	fg	39000	±7800	18/02	26/02
A tossicità equivalente (diossine)	EPA 1613B 1994	fg	37000	±7400	18/02	26/02

A: Prova eseguita presso il Laboratorio di Cairo Montenotte (SV) C.so Stalingrado, 50

B: Prova eseguita presso il Laboratorio di Porto Torres (SS) Via Giovanni da Verrazzano Z.I.

III: Prova eseguita fuori sede. Dove non è espressamente indicata la Categoria III la prova è classificata come Categoria 0 (prova eseguita presso il laboratorio). La sede di riferimento compare vicino ai singoli parametri da campo.

#: Prova eseguita da laboratorio terzo

§: Dati forniti dal cliente

MDL : Method Detection Limit

U.M. : Unità di Misura

S.S.: Sostanza secca

<: Il risultato è da intendersi inferiore al limite di quantificazione (LOQ)

Il risultato, così come espresso, è stato ottenuto mediante elaborazione dei dati espressamente sottoscritti da chi ha eseguito il campionamento e/o dalla Committenza.

L'incertezza indicata è l'incertezza estesa analitica corrispondente ad un fattore di copertura k approssimato a 2 che, per una distribuzione normale dei dati, corrisponde ad un intervallo di fiducia del 95%.

Per i parametri microbiologici, l'intervallo di confidenza è calcolato con un fattore di copertura pari a 2 e con un livello di fiducia del 95%.

I risultati riportati sul rapporto di prova non sono corretti per il fattore di recupero in quanto il medesimo rientra nei limiti di accettabilità, qualora previsti, dei singoli metodi di prova.

I giudizi di conformità / non conformità eventualmente riportati si riferiscono ai parametri analizzati e si basano sul confronto del risultato con i valori di riferimento senza considerare l'incertezza e/o l'intervallo di confidenza della misura.

Le sommatorie di più composti, qualora presenti, sono state calcolate con il criterio lower bound; il LOQ della somma corrisponde al LOQ più elevato tra quelli determinati per le singole sostanze concorrenti alla sommatoria.

Il laboratorio declina ogni responsabilità in merito ai dati forniti dal cliente.

Ove i metodi lo richiedono, si garantisce il rispetto di tutte le condizioni ambientali necessarie al corretto svolgimento delle prove analitiche.

I risultati riportati nel presente rapporto di prova si riferiscono unicamente al campione effettivamente sottoposto a prova e, se fornito dal cliente, così come ricevuto.

Nel caso in cui il campione si presenti con alterazioni tali da poter influenzare i risultati analitici, ma il cliente ne chieda comunque l'analisi, il laboratorio declina ogni responsabilità.

Persone che possono autorizzare i Rapporti di Prova:

Dott. Massimiliano Brignone, Direttore della Sede di Cairo Montenotte

Dott. Stefano Pinna, Direttore della Sede di Porto Torres

Dott.ssa Tiziana Giusto, Direttore Responsabile del Laboratorio Rifiuti

Dott. Glauco Barbero, Responsabile del Settore Aria, Acqua, Terre di Cairo Montenotte

Dott.ssa Barbara Bergero, Responsabile del Settore Microbiologia, Microscopia, Ecotossicologia

Dott.ssa Elena Solari, Vice Responsabile del Settore Microbiologia, Microscopia, Ecotossicologia

Dott.ssa Silvia Mirengo, Coordinatore Laboratorio Rifiuti

Il presente rapporto di prova è firmato digitalmente da:

Documento firmato digitalmente ai sensi del D Lgs N.82 del 7 marzo 2005 e s.m.i

I risultati contenuti nel presente Rapporto di prova si riferiscono esclusivamente al campione oggetto di analisi. Il presente Rapporto di prova non può essere riprodotto parzialmente, salvo autorizzazione scritta di Chelab.

CHELAB S.r.l. - Socio Unico, Company subject to the direction and coordination of Mérieux NutriSciences Corporation

Head Office: Via Fratta 25 31023 Resana, Italy Phone +39 0423.7177 Fax +39 0423.715058 www.merieuxnutrisciences.com/it

VAT nr. IT 01500900269, R.E.A Treviso n. 156079 Fully paid up € 103.480,00.

Segue rapporto di prova 26LA03129 rev.00

Dott. Glauco Barbero
Ordine Interprovinciale dei Chimici e dei Fisici
della Liguria n°1204

----- **Fine rapporto di prova** -----

Documento firmato digitalmente ai sensi del D Lgs N.82 del 7 marzo 2005 e s.m.i

I risultati contenuti nel presente Rapporto di prova si riferiscono esclusivamente al campione oggetto di analisi. Il presente Rapporto di prova non può essere riprodotto parzialmente, salvo autorizzazione scritta di Chelab.

CHELAB S.r.l. - Socio Unico, Company subject to the direction and coordination of Mérieux NutriSciences Corporation
Head Office: Via Fratta 25 31023 Resana, Italy Phone +39 0423.7177 Fax +39 0423.715058 www.merieuxnutrisciences.com/it
VAT nr. IT 01500900269, R.E.A Treviso n. 156079 Fully paid up € 103.480,00.

<p>EDISON NEXT ENVIRONMENT Srl Via Acqui, 86 - 10098 Rivoli (TO) Tel. +39 011 9513 901 – Fax +39 011 9513 665 info_edisonnextenvironment@edison.it nextenvironment@pec.edison.it www.edisonnext.it Capitale Sociale euro 1.000.000,00 i.v. Reg. Imprese - C.F. e P. IVA n. 11716780017 Direzione e coordinamento ex. Art. 2497 cc da parte di Edison SpA</p>	<p>Cliente: PEDELOMBARDA NUOVA SOCIETA' CONSORTILE PER AZIONI VIA ADIGE, 19 - 20135 - MILANO</p>
---	---

<p>Sede operativa A Via Acqui, 86 10098 Rivoli (TO) Tel. +39 011 9513 901 Fax +39 011 9513 665</p>	<p>Sede operativa B Via ex Aeroporto c/o Consorzio "Il Sole" – Lotto G1 80038 Pomigliano d'Arco (NA) <input checked="" type="checkbox"/> Tel. +39 081 3445075 Fax +39 081 3445071</p>	<p>Rapporto di Prova n° TR_26_00637_002/01</p>	<p>Rev. 00</p>
		<p>Data: 26/02/2026</p>	
		<p>Pagina 1 di 1</p>	

N° Campione:	26_00637_002_001	Data ricevimento:	20/02/2026
Progetto:	-	Data fine prove:	24/02/2026
Data inizio prove:	20/02/2026	Verbale di campionamento N°:	VC_26_00637_002
Categoria merceologica:	Supporti da campionamento aria		
Prodotto / limiti di riferimento:	DLgs n°155 13/08/2010 SO GU n° 216 15/09/2010		
Quantità campione:	2 Filtri		
Codice punto di campionamento:	PM_A2_polveri		
Descrizione campione:	Recettore PMA2		
Luogo di prelievo:	Via Carnia, 6 - Meda (MB) - Capannone		
Metodo di campionamento:	UNI EN 12341:2023 "escluso parte 5.1.1: apparecchiatura certificata"		
Campionato da:	Conedera Fabio - Edison Next Environment sede A		
Data inizio campionamento:	09/02/2026	Ora:	0:00
Data fine campionamento:	09/02/2026	Ora:	23:59
Piano di campionamento:	-		

Parametri determinati	Unità di misura	Valore rilevato	Valore limite	Metodo di prova	Incertezza di misura (K=2, p=95%)	Data inizio-fine prova
Supporto: Filtro (FV/FQ) per la determinazione del particolato in sospensione PM 10 (diametro 47 mm)						
Volume	m ³	55,2	-	UNI EN 12341:2023 "escluso parte 5.1.1: apparecchiatura certificata"	-	09/02/2026 - 09/02/2026
Particolato sospeso PM 10	µg/m ³	52,0	MAX 50 ⁽¹⁾		± 5,7	20/02/2026 - 24/02/2026
Particolato sospeso PM 10	µg totali	2871	-		-	20/02/2026 - 24/02/2026
Supporto: Filtro (FV/FQ) per la determinazione del particolato in sospensione PM 2,5 (diametro 47 mm)						
Volume	m ³	54,7	-	UNI EN 12341:2023 "escluso parte 5.1.1: apparecchiatura certificata"	-	09/02/2026 - 09/02/2026
Particolato sospeso PM 2,5	µg/m ³	34,0	MAX 25 ⁽¹⁾		± 4,8	20/02/2026 - 24/02/2026
Particolato sospeso PM 2,5	µg totali	1861	-		-	20/02/2026 - 24/02/2026
Il rapporto di prova non può essere riprodotto parzialmente, salvo approvazione scritta del Responsabile. I risultati del Rapporto di Prova si riferiscono solo al campione sottoposto a prova.						

⁽¹⁾ DLgs n°155 13/08/2010 SO GU n°216 15/09/2010. Il valore obiettivo è riferito al tenore totale di ciascun inquinante presente nella frazione PM10 del materiale particolato, calcolato come media su anno civile

L'incertezza di misura è espressa come incertezza estesa.

Se le concentrazioni rilevate risultano inferiori al limite di quantificazione, l'incertezza di misura non è riportata.

L'eventuale valore rilevato in grassetto indica un risultato che è oltre il valore limite di riferimento, senza tenere conto dell'incertezza di misura

"<" Se presente significa inferiore al limite di quantificazione; il numero che segue il simbolo "<" indica il limite di quantificazione definito dal laboratorio.

Quando le informazioni fornite dal cliente possono influire sulla validità dei risultati, il laboratorio ne declina la responsabilità. I dati del campionamento, espressamente dichiarati da chi ha eseguito il campionamento, sono stati utilizzati nell'elaborazione dell'espressione dei risultati. Qualunque scostamento rispetto al metodo di prova e relativo alle attività di laboratorio, viene comunicato al cliente tramite email per sua approvazione

Simone Di Capua

Environmental Technician

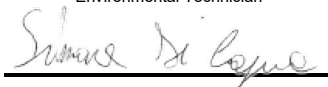

Marco Scarrone

Responsabile Environment & Safety Advisory



<p>EDISON NEXT ENVIRONMENT Srl Via Acqui, 86 - 10098 Rivoli (TO) Tel. +39 011 9513 901 – Fax +39 011 9513 665 info_edisonnextenvironment@edison.it nextenvironment@pec.edison.it www.edisonnext.it Capitale Sociale euro 1.000.000,00 i.v. Reg. Imprese - C.F. e P. IVA n. 11716780017 Direzione e coordinamento ex. Art. 2497 cc da parte di Edison SpA</p>	<p>Cliente: PEDELOMBARDA NUOVA SOCIETA' CONSORTILE PER AZIONI VIA ADIGE, 19 - 20135 - MILANO</p>
---	---

<p>Sede operativa A Via Acqui, 86 10098 Rivoli (TO) Tel. +39 011 9513 901 Fax +39 011 9513 665</p>	<p>Sede operativa B Via ex Aeroporto c/o Consorzio "Il Sole" – Lotto G1 80038 Pomigliano d'Arco (NA) <input checked="" type="checkbox"/> Tel. +39 081 3445075 Fax +39 081 3445071</p>	<p>Rapporto di Prova n° TR_26_00637_002/02</p>	<p>Rev. 00</p>
		<p>Data: 26/02/2026</p>	
<p>Pagina 1 di 1</p>			

N° Campione:	26_00637_002_002	Data ricevimento:	20/02/2026
Progetto:	-	Data fine prove:	24/02/2026
Data inizio prove:	20/02/2026	Verbale di campionamento N°:	VC_26_00637_002
Categoria merceologica:	Supporti da campionamento aria		
Prodotto / limiti di riferimento:	DLgs n°155 13/08/2010 SO GU n° 216 15/09/2010		
Quantità campione:	2 Filtri		
Codice punto di campionamento:	PM_A2_polveri		
Descrizione campione:	Recettore PMA2		
Luogo di prelievo:	Via Carnia, 6 - Meda (MB) - Capannone		
Metodo di campionamento:	UNI EN 12341:2023 "escluso parte 5.1.1: apparecchiatura certificata"		
Campionato da:	Conedera Fabio - Edison Next Environment sede A		
Data inizio campionamento:	10/02/2026	Ora:	0:00
Data fine campionamento:	10/02/2026	Ora:	23:59
Piano di campionamento:	-		

Parametri determinati	Unità di misura	Valore rilevato	Valore limite	Metodo di prova	Incertezza di misura (K=2, p=95%)	Data inizio-fine prova
Supporto: Filtro (FV/FQ) per la determinazione del particolato in sospensione PM 10 (diametro 47 mm)						
Volume	m ³	55,2	-	UNI EN 12341:2023 "escluso parte 5.1.1: apparecchiatura certificata"	-	10/02/2026 - 10/02/2026
Particolato sospeso PM 10	µg/m ³	46,3	MAX 50 ⁽¹⁾		± 5,1	20/02/2026 - 24/02/2026
Particolato sospeso PM 10	µg totali	2556	-		-	20/02/2026 - 24/02/2026
Supporto: Filtro (FV/FQ) per la determinazione del particolato in sospensione PM 2,5 (diametro 47 mm)						
Volume	m ³	55,1	-	UNI EN 12341:2023 "escluso parte 5.1.1: apparecchiatura certificata"	-	10/02/2026 - 10/02/2026
Particolato sospeso PM 2,5	µg/m ³	26,5	MAX 25 ⁽¹⁾		± 3,7	20/02/2026 - 24/02/2026
Particolato sospeso PM 2,5	µg totali	1459	-		-	20/02/2026 - 24/02/2026

Il rapporto di prova non può essere riprodotto parzialmente, salvo approvazione scritta del Responsabile. I risultati del Rapporto di Prova si riferiscono solo al campione sottoposto a prova.

⁽¹⁾ DLgs n°155 13/08/2010 SO GU n°216 15/09/2010. Il valore obiettivo è riferito al tenore totale di ciascun inquinante presente nella frazione PM10 del materiale particolato, calcolato come media su anno civile

L'incertezza di misura è espressa come incertezza estesa.

Se le concentrazioni rilevate risultano inferiori al limite di quantificazione, l'incertezza di misura non è riportata.

L'eventuale valore rilevato in grassetto indica un risultato che è oltre il valore limite di riferimento, senza tenere conto dell'incertezza di misura

"<" Se presente significa inferiore al limite di quantificazione; il numero che segue il simbolo "<" indica il limite di quantificazione definito dal laboratorio.

Quando le informazioni fornite dal cliente possono influire sulla validità dei risultati, il laboratorio ne declina la responsabilità. I dati del campionamento, espressamente dichiarati da chi ha eseguito il campionamento, sono stati utilizzati nell'elaborazione dell'espressione dei risultati. Qualunque scostamento rispetto al metodo di prova e relativo alle attività di laboratorio, viene comunicato al cliente tramite email per sua approvazione

Simone Di Capua

Environmental Technician

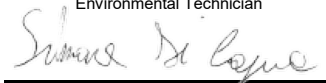

Marco Scarrone

Responsabile Environment & Safety Advisory



EDISON NEXT ENVIRONMENT Srl Via Acqui, 86 - 10098 Rivoli (TO) Tel. +39 011 9513 901 – Fax +39 011 9513 665 info_edisonnextenvironment@edison.it nextenvironment@pec.edison.it www.edisonnext.it Capitale Sociale euro 1.000.000,00 i.v. Reg. Imprese - C.F. e P. IVA n. 11716780017 Direzione e coordinamento ex. Art. 2497 cc da parte di Edison SpA	Cliente: PEDELOMBARDA NUOVA SOCIETA' CONSORTILE PER AZIONI VIA ADIGE, 19 - 20135 - MILANO
--	---

Sede operativa A Via Acqui, 86 10098 Rivoli (TO) Tel. +39 011 9513 901 Fax +39 011 9513 665	Sede operativa B Via ex Aeroporto c/o Consorzio "Il Sole" – Lotto G1 80038 Pomigliano d'Arco (NA) <input checked="" type="checkbox"/> Tel. +39 081 3445075 Fax +39 081 3445071	Rapporto di Prova n° TR_26_00637_002/03	Rev. 00
		Data: 26/02/2026	
Pagina 1 di 1			

N° Campione:	26_00637_002_003	Data ricevimento:	20/02/2026
Progetto:	-	Data fine prove:	24/02/2026
Data inizio prove:	20/02/2026	Verbale di campionamento N°:	VC_26_00637_002
Categoria merceologica:	Supporti da campionamento aria		
Prodotto / limiti di riferimento:	DLgs n°155 13/08/2010 SO GU n° 216 15/09/2010		
Quantità campione:	2 Filtri		
Codice punto di campionamento:	PM_A2_polveri		
Descrizione campione:	Recettore PMA2		
Luogo di prelievo:	Via Carnia, 6 - Meda (MB) - Capannone		
Metodo di campionamento:	UNI EN 12341:2023 "escluso parte 5.1.1: apparecchiatura certificata"		
Campionato da:	Conedera Fabio - Edison Next Environment sede A		
Data inizio campionamento:	11/02/2026	Ora:	0:00
Data fine campionamento:	11/02/2026	Ora:	23:59
Piano di campionamento:	-		

Parametri determinati	Unità di misura	Valore rilevato	Valore limite	Metodo di prova	Incertezza di misura (K=2, p=95%)	Data inizio-fine prova
Supporto: Filtro (FV/FQ) per la determinazione del particolato in sospensione PM 10 (diametro 47 mm)						
Volume	m ³	55,1	-	UNI EN 12341:2023 "escluso parte 5.1.1: apparecchiatura certificata"	-	11/02/2026 - 11/02/2026
Particolato sospeso PM 10	µg/m ³	27,2	MAX 50 ⁽¹⁾		± 3,0	20/02/2026 - 24/02/2026
Particolato sospeso PM 10	µg totali	1500	-		-	20/02/2026 - 24/02/2026
Supporto: Filtro (FV/FQ) per la determinazione del particolato in sospensione PM 2,5 (diametro 47 mm)						
Volume	m ³	55,1	-	UNI EN 12341:2023 "escluso parte 5.1.1: apparecchiatura certificata"	-	11/02/2026 - 11/02/2026
Particolato sospeso PM 2,5	µg/m ³	16,1	MAX 25 ⁽¹⁾		± 2,3	20/02/2026 - 24/02/2026
Particolato sospeso PM 2,5	µg totali	886	-		-	20/02/2026 - 24/02/2026

**Il rapporto di prova non può essere riprodotto parzialmente, salvo approvazione scritta del Responsabile.
I risultati del Rapporto di Prova si riferiscono solo al campione sottoposto a prova.**

⁽¹⁾ DLgs n°155 13/08/2010 SO GU n°216 15/09/2010. Il valore obiettivo è riferito al tenore totale di ciascun inquinante presente nella frazione PM10 del materiale particolato, calcolato come media su anno civile

L'incertezza di misura è espressa come incertezza estesa.

Se le concentrazioni rilevate risultano inferiori al limite di quantificazione, l'incertezza di misura non è riportata.

L'eventuale valore rilevato in grassetto indica un risultato che è oltre il valore limite di riferimento, senza tenere conto dell'incertezza di misura

"<" Se presente significa inferiore al limite di quantificazione; il numero che segue il simbolo "<" indica il limite di quantificazione definito dal laboratorio.

Quando le informazioni fornite dal cliente possono influire sulla validità dei risultati, il laboratorio ne declina la responsabilità. I dati del campionamento, espressamente dichiarati da chi ha eseguito il campionamento, sono stati utilizzati nell'elaborazione dell'espressione dei risultati. Qualunque scostamento rispetto al metodo di prova e relativo alle attività di laboratorio, viene comunicato al cliente tramite email per sua approvazione

Simone Di Capua

Environmental Technician

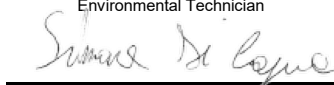

Marco Scarrone

Responsabile Environment & Safety Advisory



<p>EDISON NEXT ENVIRONMENT Srl Via Acqui, 86 - 10098 Rivoli (TO) Tel. +39 011 9513 901 – Fax +39 011 9513 665 info_edisonnextenvironment@edison.it nextenvironment@pec.edison.it www.edisonnext.it Capitale Sociale euro 1.000.000,00 i.v. Reg. Imprese - C.F. e P. IVA n. 11716780017 Direzione e coordinamento ex. Art. 2497 cc da parte di Edison SpA</p>	<p>Cliente: PEDELOMBARDA NUOVA SOCIETA' CONSORTILE PER AZIONI VIA ADIGE, 19 - 20135 - MILANO</p>
---	---

<p>Sede operativa A Via Acqui, 86 10098 Rivoli (TO) Tel. +39 011 9513 901 Fax +39 011 9513 665</p>	<p>Sede operativa B Via ex Aeroporto c/o Consorzio "Il Sole" – Lotto G1 80038 Pomigliano d'Arco (NA) <input checked="" type="checkbox"/> Tel. +39 081 3445075 Fax +39 081 3445071</p>	<p>Rapporto di Prova n° TR_26_00637_002/04</p>	<p>Rev. 00</p>
		<p>Data: 26/02/2026</p>	
<p>Pagina 1 di 1</p>			

N° Campione:	26_00637_002_004	Data ricevimento:	20/02/2026
Progetto:	-	Data fine prove:	24/02/2026
Data inizio prove:	20/02/2026	Verbale di campionamento N°:	VC_26_00637_002
Categoria merceologica:	Supporti da campionamento aria		
Prodotto / limiti di riferimento:	DLgs n°155 13/08/2010 SO GU n° 216 15/09/2010		
Quantità campione:	2 Filtri		
Codice punto di campionamento:	PM_A2_polveri		
Descrizione campione:	Recettore PMA2		
Luogo di prelievo:	Via Carnia, 6 - Meda (MB) - Capannone		
Metodo di campionamento:	UNI EN 12341:2023 "escluso parte 5.1.1: apparecchiatura certificata"		
Campionato da:	Conedera Fabio - Edison Next Environment sede A		
Data inizio campionamento:	12/02/2026	Ora:	0:00
Data fine campionamento:	12/02/2026	Ora:	23:59
Piano di campionamento:	-		

Parametri determinati	Unità di misura	Valore rilevato	Valore limite	Metodo di prova	Incertezza di misura (K=2, p=95%)	Data inizio-fine prova
Supporto: Filtro (FV/FQ) per la determinazione del particolato in sospensione PM 10 (diametro 47 mm)						
Volume	m ³	55,1	-	UNI EN 12341:2023 "escluso parte 5.1.1: apparecchiatura certificata"	-	12/02/2026 - 12/02/2026
Particolato sospeso PM 10	µg/m ³	37,9	MAX 50 ⁽¹⁾		± 4,2	20/02/2026 - 24/02/2026
Particolato sospeso PM 10	µg totali	2086	-		-	20/02/2026 - 24/02/2026
Supporto: Filtro (FV/FQ) per la determinazione del particolato in sospensione PM 2,5 (diametro 47 mm)						
Volume	m ³	55,1	-	UNI EN 12341:2023 "escluso parte 5.1.1: apparecchiatura certificata"	-	12/02/2026 - 12/02/2026
Particolato sospeso PM 2,5	µg/m ³	26,2	MAX 25 ⁽¹⁾		± 3,7	20/02/2026 - 24/02/2026
Particolato sospeso PM 2,5	µg totali	1445	-		-	20/02/2026 - 24/02/2026

Il rapporto di prova non può essere riprodotto parzialmente, salvo approvazione scritta del Responsabile.
I risultati del Rapporto di Prova si riferiscono solo al campione sottoposto a prova.

⁽¹⁾ DLgs n°155 13/08/2010 SO GU n°216 15/09/2010. Il valore obiettivo è riferito al tenore totale di ciascun inquinante presente nella frazione PM10 del materiale particolato, calcolato come media su anno civile

L'incertezza di misura è espressa come incertezza estesa.

Se le concentrazioni rilevate risultano inferiori al limite di quantificazione, l'incertezza di misura non è riportata.

L'eventuale valore rilevato in grassetto indica un risultato che è oltre il valore limite di riferimento, senza tenere conto dell'incertezza di misura

"<" Se presente significa inferiore al limite di quantificazione; il numero che segue il simbolo "<" indica il limite di quantificazione definito dal laboratorio.

Quando le informazioni fornite dal cliente possono influire sulla validità dei risultati, il laboratorio ne declina la responsabilità. I dati del campionamento, espressamente dichiarati da chi ha eseguito il campionamento, sono stati utilizzati nell'elaborazione dell'espressione dei risultati. Qualunque scostamento rispetto al metodo di prova e relativo alle attività di laboratorio, viene comunicato al cliente tramite email per sua approvazione

Simone Di Capua

Environmental Technician

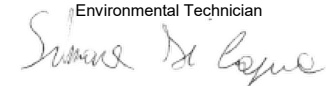

Marco Scarrone

Responsabile Environment & Safety Advisory



<p>EDISON NEXT ENVIRONMENT Srl Via Acqui, 86 - 10098 Rivoli (TO) Tel. +39 011 9513 901 – Fax +39 011 9513 665 info_edisonnextenvironment@edison.it nextenvironment@pec.edison.it www.edisonnext.it Capitale Sociale euro 1.000.000,00 i.v. Reg. Imprese - C.F. e P. IVA n. 11716780017 Direzione e coordinamento ex. Art. 2497 cc da parte di Edison SpA</p>	<p>Cliente: PEDELOMBARDA NUOVA SOCIETA' CONSORTILE PER AZIONI VIA ADIGE, 19 - 20135 - MILANO</p>
---	---

<p>Sede operativa A Via Acqui, 86 10098 Rivoli (TO) Tel. +39 011 9513 901 Fax +39 011 9513 665</p>	<p>Sede operativa B Via ex Aeroporto c/o Consorzio "Il Sole" – Lotto G1 80038 Pomigliano d'Arco (NA) <input checked="" type="checkbox"/> Tel. +39 081 3445075 Fax +39 081 3445071</p>	<p>Rapporto di Prova n° TR_26_00637_002/05</p>	<p>Rev. 00</p>
		<p>Data: 26/02/2026</p>	
		<p>Pagina 1 di 1</p>	

N° Campione:	26_00637_002_005	Data ricevimento:	20/02/2026
Progetto:	-	Data fine prove:	24/02/2026
Data inizio prove:	20/02/2026	Verbale di campionamento N°:	VC_26_00637_002
Categoria merceologica:	Supporti da campionamento aria		
Prodotto / limiti di riferimento:	DLgs n°155 13/08/2010 SO GU n° 216 15/09/2010		
Quantità campione:	2 Filtri		
Codice punto di campionamento:	PM_A2_polveri		
Descrizione campione:	Recettore PMA2		
Luogo di prelievo:	Via Carnia, 6 - Meda (MB) - Capannone		
Metodo di campionamento:	UNI EN 12341:2023 "escluso parte 5.1.1: apparecchiatura certificata"		
Campionato da:	Conedera Fabio - Edison Next Environment sede A		
Data inizio campionamento:	13/02/2026	Ora:	0:00
Data fine campionamento:	13/02/2026	Ora:	23:59
Piano di campionamento:	-		

Parametri determinati	Unità di misura	Valore rilevato	Valore limite	Metodo di prova	Incertezza di misura (K=2, p=95%)	Data inizio-fine prova
Supporto: Filtro (FV/FQ) per la determinazione del particolato in sospensione PM 10 (diametro 47 mm)						
Volume	m ³	55,2	-	UNI EN 12341:2023 "escluso parte 5.1.1: apparecchiatura certificata"	-	13/02/2026 - 13/02/2026
Particolato sospeso PM 10	µg/m ³	38,0	MAX 50 ⁽¹⁾		± 4,2	20/02/2026 - 24/02/2026
Particolato sospeso PM 10	µg totali	2095	-		-	20/02/2026 - 24/02/2026
Supporto: Filtro (FV/FQ) per la determinazione del particolato in sospensione PM 2,5 (diametro 47 mm)						
Volume	m ³	55,1	-	UNI EN 12341:2023 "escluso parte 5.1.1: apparecchiatura certificata"	-	13/02/2026 - 13/02/2026
Particolato sospeso PM 2,5	µg/m ³	17,5	MAX 25 ⁽¹⁾		± 2,4	20/02/2026 - 24/02/2026
Particolato sospeso PM 2,5	µg totali	962	-		-	20/02/2026 - 24/02/2026

Il rapporto di prova non può essere riprodotto parzialmente, salvo approvazione scritta del Responsabile.
I risultati del Rapporto di Prova si riferiscono solo al campione sottoposto a prova.

⁽¹⁾ DLgs n°155 13/08/2010 SO GU n°216 15/09/2010. Il valore obiettivo è riferito al tenore totale di ciascun inquinante presente nella frazione PM10 del materiale particolato, calcolato come media su anno civile

L'incertezza di misura è espressa come incertezza estesa.

Se le concentrazioni rilevate risultano inferiori al limite di quantificazione, l'incertezza di misura non è riportata.

L'eventuale valore rilevato in grassetto indica un risultato che è oltre il valore limite di riferimento, senza tenere conto dell'incertezza di misura

"<" Se presente significa inferiore al limite di quantificazione; il numero che segue il simbolo "<" indica il limite di quantificazione definito dal laboratorio.

Quando le informazioni fornite dal cliente possono influire sulla validità dei risultati, il laboratorio ne declina la responsabilità. I dati del campionamento, espressamente dichiarati da chi ha eseguito il campionamento, sono stati utilizzati nell'elaborazione dell'espressione dei risultati. Qualunque scostamento rispetto al metodo di prova e relativo alle attività di laboratorio, viene comunicato al cliente tramite email per sua approvazione

Simone Di Capua

Environmental Technician

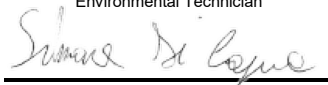

Marco Scarrone

Responsabile Environment & Safety Advisory



<p>EDISON NEXT ENVIRONMENT Srl Via Acqui, 86 - 10098 Rivoli (TO) Tel. +39 011 9513 901 – Fax +39 011 9513 665 info_edisonnextenvironment@edison.it nextenvironment@pec.edison.it www.edisonnext.it Capitale Sociale euro 1.000.000,00 i.v. Reg. Imprese - C.F. e P. IVA n. 11716780017 Direzione e coordinamento ex. Art. 2497 cc da parte di Edison SpA</p>	<p>Cliente: PEDELOMBARDA NUOVA SOCIETA' CONSORTILE PER AZIONI VIA ADIGE, 19 - 20135 - MILANO</p>
---	---

<p>Sede operativa A Via Acqui, 86 10098 Rivoli (TO) Tel. +39 011 9513 901 Fax +39 011 9513 665</p>	<p>Sede operativa B Via ex Aeroporto c/o Consorzio "Il Sole" – Lotto G1 80038 Pomigliano d'Arco (NA) <input checked="" type="checkbox"/> Tel. +39 081 3445075 Fax +39 081 3445071</p>	<p>Rapporto di Prova n° TR_26_00637_002/06</p>	<p>Rev. 00</p>
		<p>Data: 26/02/2026</p>	
<p>Pagina 1 di 1</p>			

N° Campione:	26_00637_002_006	Data ricevimento:	20/02/2026
Progetto:	-	Data fine prove:	24/02/2026
Data inizio prove:	20/02/2026	Verbale di campionamento N°:	VC_26_00637_002
Categoria merceologica:	Supporti da campionamento aria		
Prodotto / limiti di riferimento:	DLgs n°155 13/08/2010 SO GU n° 216 15/09/2010		
Quantità campione:	2 Filtri		
Codice punto di campionamento:	PM_A2_polveri		
Descrizione campione:	Recettore PMA2		
Luogo di prelievo:	Via Carnia, 6 - Meda (MB) - Capannone		
Metodo di campionamento:	UNI EN 12341:2023 "escluso parte 5.1.1: apparecchiatura certificata"		
Campionato da:	Conedera Fabio - Edison Next Environment sede A		
Data inizio campionamento:	14/02/2026	Ora:	0:00
Data fine campionamento:	14/02/2026	Ora:	23:59
Piano di campionamento:	-		

Parametri determinati	Unità di misura	Valore rilevato	Valore limite	Metodo di prova	Incertezza di misura (K=2, p=95%)	Data inizio-fine prova
Supporto: Filtro (FV/FQ) per la determinazione del particolato in sospensione PM 10 (diametro 47 mm)						
Volume	m ³	55,2	-	UNI EN 12341:2023 "escluso parte 5.1.1: apparecchiatura certificata"	-	14/02/2026 - 14/02/2026
Particolato sospeso PM 10	µg/m ³	23,4	MAX 50 ⁽¹⁾		± 2,6	20/02/2026 - 24/02/2026
Particolato sospeso PM 10	µg totali	1295	-		-	20/02/2026 - 24/02/2026
Supporto: Filtro (FV/FQ) per la determinazione del particolato in sospensione PM 2,5 (diametro 47 mm)						
Volume	m ³	55,1	-	UNI EN 12341:2023 "escluso parte 5.1.1: apparecchiatura certificata"	-	14/02/2026 - 14/02/2026
Particolato sospeso PM 2,5	µg/m ³	15,6	MAX 25 ⁽¹⁾		± 2,2	20/02/2026 - 24/02/2026
Particolato sospeso PM 2,5	µg totali	860	-		-	20/02/2026 - 24/02/2026
Il rapporto di prova non può essere riprodotto parzialmente, salvo approvazione scritta del Responsabile. I risultati del Rapporto di Prova si riferiscono solo al campione sottoposto a prova.						

⁽¹⁾ DLgs n°155 13/08/2010 SO GU n°216 15/09/2010. Il valore obiettivo è riferito al tenore totale di ciascun inquinante presente nella frazione PM10 del materiale particolato, calcolato come media su anno civile

L'incertezza di misura è espressa come incertezza estesa.

Se le concentrazioni rilevate risultano inferiori al limite di quantificazione, l'incertezza di misura non è riportata.

L'eventuale valore rilevato in grassetto indica un risultato che è oltre il valore limite di riferimento, senza tenere conto dell'incertezza di misura

"<" Se presente significa inferiore al limite di quantificazione; il numero che segue il simbolo "<" indica il limite di quantificazione definito dal laboratorio.

Quando le informazioni fornite dal cliente possono influire sulla validità dei risultati, il laboratorio ne declina la responsabilità. I dati del campionamento, espressamente dichiarati da chi ha eseguito il campionamento, sono stati utilizzati nell'elaborazione dell'espressione dei risultati. Qualunque scostamento rispetto al metodo di prova e relativo alle attività di laboratorio, viene comunicato al cliente tramite email per sua approvazione

Simone Di Capua

Environmental Technician

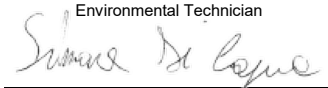

Marco Scarrone

Responsabile Environment & Safety Advisory

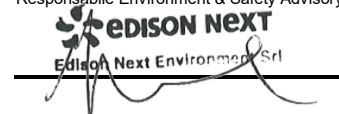

Rapporto di prova n°: **26LA03130 rev.00 del 17/03/2026**

Committente
EDISON NEXT ENVIRONMENT SRL
VIA ACQUI, 86
10098 RIVOLI TO

Dati del campione

Data arrivo: **18/02/2026**
Matrice: **supporto per ambiente di lavoro**
(S) Descrizione: **PM A2 (Via Carnia - Meda)**



26LA03130

Dati campionamento

Campionamento a cura di: **cliente, Zappino - Conedera**
(S) Inizio: **09/02/2026 08.00.00**
(S) Fine: **15/02/2026 08.00.00**
(S) Campionamento eseguito presso: **Meda**
(S) Punto di campionamento: **PM A2 (Via Carnia - Meda)**
(S) Tipo: **---**

RISULTATI ANALITICI

<u>Prova</u>	<u>Metodo di prova</u>	<u>U.M.</u>	<u>Valore</u>	<u>Incertezza</u>	<u>Inizio</u>	<u>Fine</u>
A 1,2,3,4,6,7,8-eptaclorodibenzodiossina	EPA 1613B 1994	fg	96000	±19000	18/02	26/02
A 1,2,3,4,6,7,8-eptaclorodibenzofurano	EPA 1613B 1994	fg	25000	±5000	18/02	26/02
A 1,2,3,4,7,8,9-eptaclorodibenzofurano	EPA 1613B 1994	fg	< 20000		18/02	26/02
A 1,2,3,4,7,8-esaclorodibenzo-p-diossina	EPA 1613B 1994	fg	< 10000		18/02	26/02
A 1,2,3,4,7,8-esaclorodibenzofurano	EPA 1613B 1994	fg	< 10000		18/02	26/02
A 1,2,3,6,7,8-esaclorodibenzo-p-diossina	EPA 1613B 1994	fg	< 10000		18/02	26/02
A 1,2,3,6,7,8-esaclorodibenzofurano	EPA 1613B 1994	fg	< 10000		18/02	26/02
A 1,2,3,7,8,9-esaclorodibenzo-p-diossina	EPA 1613B 1994	fg	< 10000		18/02	26/02
A 1,2,3,7,8,9-esaclorodibenzofurano	EPA 1613B 1994	fg	< 10000		18/02	26/02
A 1,2,3,7,8-pentaclorodibenzo-p-diossina	EPA 1613B 1994	fg	< 10000		18/02	26/02
A 1,2,3,7,8-pentaclorodibenzofurano	EPA 1613B 1994	fg	< 10000		18/02	26/02
A 2,3,4,6,7,8-esaclorodibenzofurano	EPA 1613B 1994	fg	10000	±2100	18/02	26/02
A 2,3,4,7,8-pentaclorodibenzofurano	EPA 1613B 1994	fg	< 10000		18/02	26/02

Documento firmato digitalmente ai sensi del D Lgs N.82 del 7 marzo 2005 e s.m.i

I risultati contenuti nel presente Rapporto di prova si riferiscono esclusivamente al campione oggetto di analisi. Il presente Rapporto di prova non può essere riprodotto parzialmente, salvo autorizzazione scritta di Chelab.

CHELAB S.r.l. - Socio Unico, Company subject to the direction and coordination of Mérieux NutriSciences Corporation
Head Office: Via Fratta 25 31023 Resana, Italy Phone +39 0423.7177 Fax +39 0423.715058 www.merieuxnutrisciences.com/it
VAT nr. IT 01500900269, R.E.A Treviso n. 156079 Fully paid up € 103.480,00.

Segue rapporto di prova 26LA03130 rev.00

RISULTATI ANALITICI

<u>Prova</u>	<u>Metodo di prova</u>	<u>U.M.</u>	<u>Valore</u>	<u>Incertezza</u>	<u>Inizio</u>	<u>Fine</u>
A 2,3,7,8-tetraclorodibenzo-p-diossina	EPA 1613B 1994	fg	< 5000		18/02	26/02
A 2,3,7,8-tetraclorodibenzofurano	EPA 1613B 1994	fg	8300	±1700	18/02	26/02
A octaclorodibenzo-p-diossina	EPA 1613B 1994	fg	280000	±55000	18/02	26/02
A octaclorodibenzofurano	EPA 1613B 1994	fg	< 20000		18/02	26/02
A tossicità equivalente (diossine)	EPA 1613B 1994	fg	< 5000		18/02	26/02

A: Prova eseguita presso il Laboratorio di Cairo Montenotte (SV) C.so Stalingrado, 50

B: Prova eseguita presso il Laboratorio di Porto Torres (SS) Via Giovanni da Verrazzano Z.I.

III: Prova eseguita fuori sede. Dove non è espressamente indicata la Categoria III la prova è classificata come Categoria 0 (prova eseguita presso il laboratorio). La sede di riferimento compare vicino ai singoli parametri da campo.

#: Prova eseguita da laboratorio terzo

§: Dati forniti dal cliente

MDL : Method Detection Limit

U.M. : Unità di Misura

S.S.: Sostanza secca

<: Il risultato è da intendersi inferiore al limite di quantificazione (LOQ)

Il risultato, così come espresso, è stato ottenuto mediante elaborazione dei dati espressamente sottoscritti da chi ha eseguito il campionamento e/o dalla Committenza.

L'incertezza indicata è l'incertezza estesa analitica corrispondente ad un fattore di copertura k approssimato a 2 che, per una distribuzione normale dei dati, corrisponde ad un intervallo di fiducia del 95%.

Per i parametri microbiologici, l'intervallo di confidenza è calcolato con un fattore di copertura pari a 2 e con un livello di fiducia del 95%.

I risultati riportati sul rapporto di prova non sono corretti per il fattore di recupero in quanto il medesimo rientra nei limiti di accettabilità, qualora previsti, dei singoli metodi di prova.

I giudizi di conformità / non conformità eventualmente riportati si riferiscono ai parametri analizzati e si basano sul confronto del risultato con i valori di riferimento senza considerare l'incertezza e/o l'intervallo di confidenza della misura.

Le sommatorie di più composti, qualora presenti, sono state calcolate con il criterio lower bound; il LOQ della somma corrisponde al LOQ più elevato tra quelli determinati per le singole sostanze concorrenti alla sommatoria.

Il laboratorio declina ogni responsabilità in merito ai dati forniti dal cliente.

Ove i metodi lo richiedono, si garantisce il rispetto di tutte le condizioni ambientali necessarie al corretto svolgimento delle prove analitiche.

I risultati riportati nel presente rapporto di prova si riferiscono unicamente al campione effettivamente sottoposto a prova e, se fornito dal cliente, così come ricevuto.

Nel caso in cui il campione si presenti con alterazioni tali da poter influenzare i risultati analitici, ma il cliente ne chieda comunque l'analisi, il laboratorio declina ogni responsabilità.

Persone che possono autorizzare i Rapporti di Prova:

Dott. Massimiliano Brignone, Direttore della Sede di Cairo Montenotte

Dott. Stefano Pinna, Direttore della Sede di Porto Torres

Dott.ssa Tiziana Giusto, Direttore Responsabile del Laboratorio Rifiuti

Dott. Glauco Barbero, Responsabile del Settore Aria, Acqua, Terre di Cairo Montenotte

Dott.ssa Barbara Bergero, Responsabile del Settore Microbiologia, Microscopia, Ecotossicologia

Dott.ssa Elena Solari, Vice Responsabile del Settore Microbiologia, Microscopia, Ecotossicologia

Dott.ssa Silvia Mirengo, Coordinatore Laboratorio Rifiuti

Il presente rapporto di prova è firmato digitalmente da:

Documento firmato digitalmente ai sensi del D Lgs N.82 del 7 marzo 2005 e s.m.i

I risultati contenuti nel presente Rapporto di prova si riferiscono esclusivamente al campione oggetto di analisi. Il presente Rapporto di prova non può essere riprodotto parzialmente, salvo autorizzazione scritta di Chelab.

CHELAB S.r.l. - Socio Unico, Company subject to the direction and coordination of Mérieux NutriSciences Corporation

Head Office: Via Fratta 25 31023 Resana, Italy Phone +39 0423.7177 Fax +39 0423.715058 www.merieuxnutrisciences.com/it

VAT nr. IT 01500900269, R.E.A Treviso n. 156079 Fully paid up € 103.480,00.

Segue rapporto di prova 26LA03130 rev.00

Dott. Glauco Barbero
Ordine Interprovinciale dei Chimici e dei Fisici
della Liguria n°1204

----- **Fine rapporto di prova** -----

Documento firmato digitalmente ai sensi del D Lgs N.82 del 7 marzo 2005 e s.m.i

I risultati contenuti nel presente Rapporto di prova si riferiscono esclusivamente al campione oggetto di analisi. Il presente Rapporto di prova non può essere riprodotto parzialmente, salvo autorizzazione scritta di Chelab.

CHELAB S.r.l. - Socio Unico, Company subject to the direction and coordination of Mérieux NutriSciences Corporation
Head Office: Via Fratta 25 31023 Resana, Italy Phone +39 0423.7177 Fax +39 0423.715058 www.merieuxnutrisciences.com/it
VAT nr. IT 01500900269, R.E.A Treviso n. 156079 Fully paid up € 103.480,00.

<p>EDISON NEXT ENVIRONMENT Srl Via Acqui, 86 - 10098 Rivoli (TO) Tel. +39 011 9513 901 – Fax +39 011 9513 665 info_edisonnextenvironment@edison.it nextenvironment@pec.edison.it www.edisonnext.it Capitale Sociale euro 1.000.000,00 i.v. Reg. Imprese - C.F. e P. IVA n. 11716780017 Direzione e coordinamento ex. Art. 2497 cc da parte di Edison SpA</p>	<p>Cliente: PEDELOMBARDA NUOVA SOCIETA' CONSORTILE PER AZIONI VIA ADIGE, 19 - 20135 - MILANO</p>
---	---

<p>Sede operativa A Via Acqui, 86 10098 Rivoli (TO) Tel. +39 011 9513 901 Fax +39 011 9513 665</p>	<p>Sede operativa B Via ex Aeroporto c/o Consorzio "Il Sole" – Lotto G1 80038 Pomigliano d'Arco (NA) <input checked="" type="checkbox"/> Tel. +39 081 3445075 Fax +39 081 3445071</p>	<p>Rapporto di Prova n° TR_26_00637_003/01</p>	<p>Rev. 00</p>
		<p>Data: 26/02/2026</p>	
<p>Pagina 1 di 1</p>			

N° Campione:	26_00637_003_001	Data ricevimento:	20/02/2026
Progetto:	-	Data fine prove:	24/02/2026
Data inizio prove:	20/02/2026	Verbale di campionamento N°:	VC_26_00637_003
Categoria merceologica:	Supporti da campionamento aria		
Prodotto / limiti di riferimento:	DLgs n°155 13/08/2010 SO GU n° 216 15/09/2010		
Quantità campione:	2 Filtri		
Codice punto di campionamento:	PM_A3_polveri		
Descrizione campione:	Recettore PMA3		
Luogo di prelievo:	Via della Roggia, 69 - Seveso (MB)		
Metodo di campionamento:	UNI EN 12341:2023 "escluso parte 5.1.1: apparecchiatura certificata"		
Campionato da:	Conedera Fabio - Edison Next Environment sede A		
Data inizio campionamento:	09/02/2026	Ora:	0:00
Data fine campionamento:	09/02/2026	Ora:	23:59
Piano di campionamento:	-		

Parametri determinati	Unità di misura	Valore rilevato	Valore limite	Metodo di prova	Incertezza di misura (K=2, p=95%)	Data inizio-fine prova
Supporto: Filtro (FV/FQ) per la determinazione del particolato in sospensione PM 10 (diametro 47 mm)						
Volume	m ³	54,4	-	UNI EN 12341:2023 "escluso parte 5.1.1: apparecchiatura certificata"	-	09/02/2026 - 09/02/2026
Particolato sospeso PM 10	µg/m ³	53,0	MAX 50 ⁽¹⁾		± 5,8	20/02/2026 - 24/02/2026
Particolato sospeso PM 10	µg totali	2880	-		-	20/02/2026 - 24/02/2026
Supporto: Filtro (FV/FQ) per la determinazione del particolato in sospensione PM 2,5 (diametro 47 mm)						
Volume	m ³	54,6	-	UNI EN 12341:2023 "escluso parte 5.1.1: apparecchiatura certificata"	-	09/02/2026 - 09/02/2026
Particolato sospeso PM 2,5	µg/m ³	33,9	MAX 25 ⁽¹⁾		± 4,7	20/02/2026 - 24/02/2026
Particolato sospeso PM 2,5	µg totali	1850	-		-	20/02/2026 - 24/02/2026
<p>Il rapporto di prova non può essere riprodotto parzialmente, salvo approvazione scritta del Responsabile. I risultati del Rapporto di Prova si riferiscono solo al campione sottoposto a prova.</p>						

⁽¹⁾ DLgs n°155 13/08/2010 SO GU n°216 15/09/2010. Il valore obiettivo è riferito al tenore totale di ciascun inquinante presente nella frazione PM10 del materiale particolato, calcolato come media su anno civile

L'incertezza di misura è espressa come incertezza estesa.

Se le concentrazioni rilevate risultano inferiori al limite di quantificazione, l'incertezza di misura non è riportata.

L'eventuale valore rilevato in grassetto indica un risultato che è oltre il valore limite di riferimento, senza tenere conto dell'incertezza di misura

"<" Se presente significa inferiore al limite di quantificazione; il numero che segue il simbolo "<" indica il limite di quantificazione definito dal laboratorio.

Quando le informazioni fornite dal cliente possono influire sulla validità dei risultati, il laboratorio ne declina la responsabilità. I dati del campionamento, espressamente dichiarati da chi ha eseguito il campionamento, sono stati utilizzati nell'elaborazione dell'espressione dei risultati. Qualunque scostamento rispetto al metodo di prova e relativo alle attività di laboratorio, viene comunicato al cliente tramite email per sua approvazione

Simone Di Capua

Environmental Technician



Marco Scarrone

Responsabile Environment & Safety Advisory

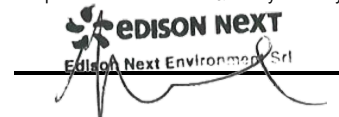

<p>EDISON NEXT ENVIRONMENT Srl Via Acqui, 86 - 10098 Rivoli (TO) Tel. +39 011 9513 901 – Fax +39 011 9513 665 info_edisonnextenvironment@edison.it nextenvironment@pec.edison.it www.edisonnext.it Capitale Sociale euro 1.000.000,00 i.v. Reg. Imprese - C.F. e P. IVA n. 11716780017 Direzione e coordinamento ex. Art. 2497 cc da parte di Edison SpA</p>	<p>Cliente: PEDELOMBARDA NUOVA SOCIETA' CONSORTILE PER AZIONI VIA ADIGE, 19 - 20135 - MILANO</p>
---	---

<p>Sede operativa A Via Acqui, 86 10098 Rivoli (TO) Tel. +39 011 9513 901 Fax +39 011 9513 665</p>	<p>Sede operativa B Via ex Aeroporto c/o Consorzio "Il Sole" – Lotto G1 80038 Pomigliano d'Arco (NA) <input checked="" type="checkbox"/> Tel. +39 081 3445075 Fax +39 081 3445071</p>	<p>Rapporto di Prova n° TR_26_00637_003/02</p>	<p>Rev. 00</p>
		<p>Data: 26/02/2026</p>	
<p>Pagina 1 di 1</p>			

N° Campione:	26_00637_003_002	Data ricevimento:	20/02/2026
Progetto:	-	Data fine prove:	24/02/2026
Data inizio prove:	20/02/2026	Verbale di campionamento N°:	VC_26_00637_003
Categoria merceologica:	Supporti da campionamento aria		
Prodotto / limiti di riferimento:	DLgs n°155 13/08/2010 SO GU n° 216 15/09/2010		
Quantità campione:	2 Filtri		
Codice punto di campionamento:	PM_A3_polveri		
Descrizione campione:	Recettore PMA3		
Luogo di prelievo:	Via della Roggia, 69 - Seveso (MB)		
Metodo di campionamento:	UNI EN 12341:2023 "escluso parte 5.1.1: apparecchiatura certificata"		
Campionato da:	Conedera Fabio - Edison Next Environment sede A		
Data inizio campionamento:	10/02/2026	Ora:	0:00
Data fine campionamento:	10/02/2026	Ora:	23:59
Piano di campionamento:	-		

Parametri determinati	Unità di misura	Valore rilevato	Valore limite	Metodo di prova	Incertezza di misura (K=2, p=95%)	Data inizio-fine prova
Supporto: Filtro (FV/FQ) per la determinazione del particolato in sospensione PM 10 (diametro 47 mm)						
Volume	m ³	54,4	-	UNI EN 12341:2023 "escluso parte 5.1.1: apparecchiatura certificata"	-	10/02/2026 - 10/02/2026
Particolato sospeso PM 10	µg/m ³	42,2	MAX 50 ⁽¹⁾		± 4,6	20/02/2026 - 24/02/2026
Particolato sospeso PM 10	µg totali	2298	-		-	20/02/2026 - 24/02/2026
Supporto: Filtro (FV/FQ) per la determinazione del particolato in sospensione PM 2,5 (diametro 47 mm)						
Volume	m ³	54,6	-	UNI EN 12341:2023 "escluso parte 5.1.1: apparecchiatura certificata"	-	10/02/2026 - 10/02/2026
Particolato sospeso PM 2,5	µg/m ³	27,8	MAX 25 ⁽¹⁾		± 3,9	20/02/2026 - 24/02/2026
Particolato sospeso PM 2,5	µg totali	1517	-		-	20/02/2026 - 24/02/2026

Il rapporto di prova non può essere riprodotto parzialmente, salvo approvazione scritta del Responsabile.
I risultati del Rapporto di Prova si riferiscono solo al campione sottoposto a prova.

⁽¹⁾ DLgs n°155 13/08/2010 SO GU n°216 15/09/2010. Il valore obiettivo è riferito al tenore totale di ciascun inquinante presente nella frazione PM10 del materiale particolato, calcolato come media su anno civile

L'incertezza di misura è espressa come incertezza estesa.

Se le concentrazioni rilevate risultano inferiori al limite di quantificazione, l'incertezza di misura non è riportata.

L'eventuale valore rilevato in grassetto indica un risultato che è oltre il valore limite di riferimento, senza tenere conto dell'incertezza di misura

"<" Se presente significa inferiore al limite di quantificazione; il numero che segue il simbolo "<" indica il limite di quantificazione definito dal laboratorio.

Quando le informazioni fornite dal cliente possono influire sulla validità dei risultati, il laboratorio ne declina la responsabilità. I dati del campionamento, espressamente dichiarati da chi ha eseguito il campionamento, sono stati utilizzati nell'elaborazione dell'espressione dei risultati. Qualunque scostamento rispetto al metodo di prova e relativo alle attività di laboratorio, viene comunicato al cliente tramite email per sua approvazione

Simone Di Capua

Environmental Technician



Marco Scarrone

Responsabile Environment & Safety Advisory

EDISON NEXT ENVIRONMENT Srl Via Acqui, 86 - 10098 Rivoli (TO) Tel. +39 011 9513 901 – Fax +39 011 9513 665 info_edisonnextenvironment@edison.it nextenvironment@pec.edison.it www.edisonnext.it Capitale Sociale euro 1.000.000,00 i.v. Reg. Imprese - C.F. e P. IVA n. 11716780017 Direzione e coordinamento ex. Art. 2497 cc da parte di Edison SpA	Cliente: PEDELOMBARDA NUOVA SOCIETA' CONSORTILE PER AZIONI VIA ADIGE, 19 - 20135 - MILANO
--	---

Sede operativa A Via Acqui, 86 10098 Rivoli (TO) Tel. +39 011 9513 901 Fax +39 011 9513 665	Sede operativa B Via ex Aeroporto c/o Consorzio "Il Sole" – Lotto G1 80038 Pomigliano d'Arco (NA) <input checked="" type="checkbox"/> Tel. +39 081 3445075 Fax +39 081 3445071	Rapporto di Prova n° TR_26_00637_003/03	Rev. 00
		Data: 26/02/2026	
Pagina 1 di 1			

N° Campione:	26_00637_003_003	Data ricevimento:	20/02/2026
Progetto:	-	Data fine prove:	24/02/2026
Data inizio prove:	20/02/2026	Verbale di campionamento N°:	VC_26_00637_003
Categoria merceologica:	Supporti da campionamento aria		
Prodotto / limiti di riferimento:	DLgs n°155 13/08/2010 SO GU n° 216 15/09/2010		
Quantità campione:	2 Filtri		
Codice punto di campionamento:	PM_A3_polveri		
Descrizione campione:	Recettore PMA3		
Luogo di prelievo:	Via della Roggia, 69 - Seveso (MB)		
Metodo di campionamento:	UNI EN 12341:2023 "escluso parte 5.1.1: apparecchiatura certificata"		
Campionato da:	Conedera Fabio - Edison Next Environment sede A		
Data inizio campionamento:	11/02/2026	Ora:	0:00
Data fine campionamento:	11/02/2026	Ora:	23:59
Piano di campionamento:	-		

Parametri determinati	Unità di misura	Valore rilevato	Valore limite	Metodo di prova	Incertezza di misura (K=2, p=95%)	Data inizio-fine prova
Supporto: Filtro (FV/FQ) per la determinazione del particolato in sospensione PM 10 (diametro 47 mm)						
Volume	m ³	54,5	-	UNI EN 12341:2023 "escluso parte 5.1.1: apparecchiatura certificata"	-	11/02/2026 - 11/02/2026
Particolato sospeso PM 10	µg/m ³	26,4	MAX 50 ⁽¹⁾		± 2,9	20/02/2026 - 24/02/2026
Particolato sospeso PM 10	µg totali	1438	-		-	20/02/2026 - 24/02/2026
Supporto: Filtro (FV/FQ) per la determinazione del particolato in sospensione PM 2,5 (diametro 47 mm)						
Volume	m ³	54,7	-	UNI EN 12341:2023 "escluso parte 5.1.1: apparecchiatura certificata"	-	11/02/2026 - 11/02/2026
Particolato sospeso PM 2,5	µg/m ³	16,4	MAX 25 ⁽¹⁾		± 2,3	20/02/2026 - 24/02/2026
Particolato sospeso PM 2,5	µg totali	896	-		-	20/02/2026 - 24/02/2026
Il rapporto di prova non può essere riprodotto parzialmente, salvo approvazione scritta del Responsabile. I risultati del Rapporto di Prova si riferiscono solo al campione sottoposto a prova.						

⁽¹⁾ DLgs n°155 13/08/2010 SO GU n°216 15/09/2010. Il valore obiettivo è riferito al tenore totale di ciascun inquinante presente nella frazione PM10 del materiale particolato, calcolato come media su anno civile

L'incertezza di misura è espressa come incertezza estesa.

Se le concentrazioni rilevate risultano inferiori al limite di quantificazione, l'incertezza di misura non è riportata.

L'eventuale valore rilevato in grassetto indica un risultato che è oltre il valore limite di riferimento, senza tenere conto dell'incertezza di misura

"<" Se presente significa inferiore al limite di quantificazione; il numero che segue il simbolo "<" indica il limite di quantificazione definito dal laboratorio.

Quando le informazioni fornite dal cliente possono influire sulla validità dei risultati, il laboratorio ne declina la responsabilità. I dati del campionamento, espressamente dichiarati da chi ha eseguito il campionamento, sono stati utilizzati nell'elaborazione dell'espressione dei risultati. Qualunque scostamento rispetto al metodo di prova e relativo alle attività di laboratorio, viene comunicato al cliente tramite email per sua approvazione

Simone Di Capua

Environmental Technician

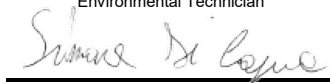

Marco Scarrone

Responsabile Environment & Safety Advisory



<p>EDISON NEXT ENVIRONMENT Srl Via Acqui, 86 - 10098 Rivoli (TO) Tel. +39 011 9513 901 – Fax +39 011 9513 665 info_edisonnextenvironment@edison.it nextenvironment@pec.edison.it www.edisonnext.it Capitale Sociale euro 1.000.000,00 i.v. Reg. Imprese - C.F. e P. IVA n. 11716780017 Direzione e coordinamento ex. Art. 2497 cc da parte di Edison SpA</p>	<p>Cliente: PEDELOMBARDA NUOVA SOCIETA' CONSORTILE PER AZIONI VIA ADIGE, 19 - 20135 - MILANO</p>
---	---

<p>Sede operativa A Via Acqui, 86 10098 Rivoli (TO) Tel. +39 011 9513 901 Fax +39 011 9513 665</p>	<p>Sede operativa B Via ex Aeroporto c/o Consorzio "Il Sole" – Lotto G1 80038 Pomigliano d'Arco (NA) <input checked="" type="checkbox"/> Tel. +39 081 3445075 Fax +39 081 3445071</p>	<p>Rapporto di Prova n° TR_26_00637_003/04</p>	<p>Rev. 00</p>
		<p>Data: 26/02/2026</p>	
<p>Pagina 1 di 1</p>			

N° Campione:	26_00637_003_004	Data ricevimento:	20/02/2026
Progetto:	-	Data fine prove:	24/02/2026
Data inizio prove:	20/02/2026	Verbale di campionamento N°:	VC_26_00637_003
Categoria merceologica:	Supporti da campionamento aria		
Prodotto / limiti di riferimento:	DLgs n°155 13/08/2010 SO GU n° 216 15/09/2010		
Quantità campione:	2 Filtri		
Codice punto di campionamento:	PM_A3_polveri		
Descrizione campione:	Recettore PMA3		
Luogo di prelievo:	Via della Roggia, 69 - Seveso (MB)		
Metodo di campionamento:	UNI EN 12341:2023 "escluso parte 5.1.1: apparecchiatura certificata"		
Campionato da:	Conedera Fabio - Edison Next Environment sede A		
Data inizio campionamento:	12/02/2026	Ora:	0:00
Data fine campionamento:	12/02/2026	Ora:	23:59
Piano di campionamento:	-		

Parametri determinati	Unità di misura	Valore rilevato	Valore limite	Metodo di prova	Incertezza di misura (K=2, p=95%)	Data inizio-fine prova
Supporto: Filtro (FV/FQ) per la determinazione del particolato in sospensione PM 10 (diametro 47 mm)						
Volume	m ³	54,5	-	UNI EN 12341:2023 "escluso parte 5.1.1: apparecchiatura certificata"	-	12/02/2026 - 12/02/2026
Particolato sospeso PM 10	µg/m ³	34,7	MAX 50 ⁽¹⁾		± 3,8	20/02/2026 - 24/02/2026
Particolato sospeso PM 10	µg totali	1894	-		-	20/02/2026 - 24/02/2026
Supporto: Filtro (FV/FQ) per la determinazione del particolato in sospensione PM 2,5 (diametro 47 mm)						
Volume	m ³	54,9	-	UNI EN 12341:2023 "escluso parte 5.1.1: apparecchiatura certificata"	-	12/02/2026 - 12/02/2026
Particolato sospeso PM 2,5	µg/m ³	26,8	MAX 25 ⁽¹⁾		± 3,7	20/02/2026 - 24/02/2026
Particolato sospeso PM 2,5	µg totali	1471	-		-	20/02/2026 - 24/02/2026
Il rapporto di prova non può essere riprodotto parzialmente, salvo approvazione scritta del Responsabile. I risultati del Rapporto di Prova si riferiscono solo al campione sottoposto a prova.						

⁽¹⁾ DLgs n°155 13/08/2010 SO GU n°216 15/09/2010. Il valore obiettivo è riferito al tenore totale di ciascun inquinante presente nella frazione PM10 del materiale particolato, calcolato come media su anno civile

L'incertezza di misura è espressa come incertezza estesa.

Se le concentrazioni rilevate risultano inferiori al limite di quantificazione, l'incertezza di misura non è riportata.

L'eventuale valore rilevato in grassetto indica un risultato che è oltre il valore limite di riferimento, senza tenere conto dell'incertezza di misura

"<" Se presente significa inferiore al limite di quantificazione; il numero che segue il simbolo "<" indica il limite di quantificazione definito dal laboratorio.

Quando le informazioni fornite dal cliente possono influire sulla validità dei risultati, il laboratorio ne declina la responsabilità. I dati del campionamento, espressamente dichiarati da chi ha eseguito il campionamento, sono stati utilizzati nell'elaborazione dell'espressione dei risultati. Qualunque scostamento rispetto al metodo di prova e relativo alle attività di laboratorio, viene comunicato al cliente tramite email per sua approvazione

Simone Di Capua

Environmental Technician



Marco Scarrone

Responsabile Environment & Safety Advisory



<p>EDISON NEXT ENVIRONMENT Srl Via Acqui, 86 - 10098 Rivoli (TO) Tel. +39 011 9513 901 – Fax +39 011 9513 665 info_edisonnextenvironment@edison.it nextenvironment@pec.edison.it www.edisonnext.it Capitale Sociale euro 1.000.000,00 i.v. Reg. Imprese - C.F. e P. IVA n. 11716780017 Direzione e coordinamento ex. Art. 2497 cc da parte di Edison SpA</p>	<p>Cliente: PEDELOMBARDA NUOVA SOCIETA' CONSORTILE PER AZIONI VIA ADIGE, 19 - 20135 - MILANO</p>
---	---

<p>Sede operativa A Via Acqui, 86 10098 Rivoli (TO) Tel. +39 011 9513 901 Fax +39 011 9513 665</p>	<p>Sede operativa B Via ex Aeroporto c/o Consorzio "Il Sole" – Lotto G1 80038 Pomigliano d'Arco (NA) <input checked="" type="checkbox"/> Tel. +39 081 3445075 Fax +39 081 3445071</p>	<p>Rapporto di Prova n° TR_26_00637_003/05</p>	<p>Rev. 00</p>
		<p>Data: 26/02/2026</p>	
<p>Pagina 1 di 1</p>			

N° Campione:	26_00637_003_005	Data ricevimento:	20/02/2026
Progetto:	-	Data fine prove:	24/02/2026
Data inizio prove:	20/02/2026	Verbale di campionamento N°:	VC_26_00637_003
Categoria merceologica:	Supporti da campionamento aria		
Prodotto / limiti di riferimento:	DLgs n°155 13/08/2010 SO GU n° 216 15/09/2010		
Quantità campione:	2 Filtri		
Codice punto di campionamento:	PM_A3_polveri		
Descrizione campione:	Recettore PMA3		
Luogo di prelievo:	Via della Roggia, 69 - Seveso (MB)		
Metodo di campionamento:	UNI EN 12341:2023 "escluso parte 5.1.1: apparecchiatura certificata"		
Campionato da:	Conedera Fabio - Edison Next Environment sede A		
Data inizio campionamento:	13/02/2026	Ora:	0:00
Data fine campionamento:	13/02/2026	Ora:	23:59
Piano di campionamento:	-		

Parametri determinati	Unità di misura	Valore rilevato	Valore limite	Metodo di prova	Incertezza di misura (K=2, p=95%)	Data inizio-fine prova
Supporto: Filtro (FV/FQ) per la determinazione del particolato in sospensione PM 10 (diametro 47 mm)						
Volume	m ³	54,8	-	UNI EN 12341:2023 "escluso parte 5.1.1: apparecchiatura certificata"	-	13/02/2026 - 13/02/2026
Particolato sospeso PM 10	µg/m ³	34,8	MAX 50 ⁽¹⁾		± 3,8	20/02/2026 - 24/02/2026
Particolato sospeso PM 10	µg totali	1909	-		-	20/02/2026 - 24/02/2026
Supporto: Filtro (FV/FQ) per la determinazione del particolato in sospensione PM 2,5 (diametro 47 mm)						
Volume	m ³	54,9	-	UNI EN 12341:2023 "escluso parte 5.1.1: apparecchiatura certificata"	-	13/02/2026 - 13/02/2026
Particolato sospeso PM 2,5	µg/m ³	17,4	MAX 25 ⁽¹⁾		± 2,4	20/02/2026 - 24/02/2026
Particolato sospeso PM 2,5	µg totali	957	-		-	20/02/2026 - 24/02/2026
Il rapporto di prova non può essere riprodotto parzialmente, salvo approvazione scritta del Responsabile. I risultati del Rapporto di Prova si riferiscono solo al campione sottoposto a prova.						

⁽¹⁾ DLgs n°155 13/08/2010 SO GU n°216 15/09/2010. Il valore obiettivo è riferito al tenore totale di ciascun inquinante presente nella frazione PM10 del materiale particolato, calcolato come media su anno civile

L'incertezza di misura è espressa come incertezza estesa.

Se le concentrazioni rilevate risultano inferiori al limite di quantificazione, l'incertezza di misura non è riportata.

L'eventuale valore rilevato in grassetto indica un risultato che è oltre il valore limite di riferimento, senza tenere conto dell'incertezza di misura

"<" Se presente significa inferiore al limite di quantificazione; il numero che segue il simbolo "<" indica il limite di quantificazione definito dal laboratorio.

Quando le informazioni fornite dal cliente possono influire sulla validità dei risultati, il laboratorio ne declina la responsabilità. I dati del campionamento, espressamente dichiarati da chi ha eseguito il campionamento, sono stati utilizzati nell'elaborazione dell'espressione dei risultati. Qualunque scostamento rispetto al metodo di prova e relativo alle attività di laboratorio, viene comunicato al cliente tramite email per sua approvazione

Simone Di Capua

Environmental Technician



Marco Scarrone

Responsabile Environment & Safety Advisory

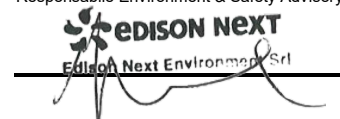

<p>EDISON NEXT ENVIRONMENT Srl Via Acqui, 86 - 10098 Rivoli (TO) Tel. +39 011 9513 901 – Fax +39 011 9513 665 info_edisonnextenvironment@edison.it nextenvironment@pec.edison.it www.edisonnext.it Capitale Sociale euro 1.000.000,00 i.v. Reg. Imprese - C.F. e P. IVA n. 11716780017 Direzione e coordinamento ex. Art. 2497 cc da parte di Edison SpA</p>	<p>Cliente: PEDELOMBARDA NUOVA SOCIETA' CONSORTILE PER AZIONI VIA ADIGE, 19 - 20135 - MILANO</p>
---	---

<p>Sede operativa A Via Acqui, 86 10098 Rivoli (TO) Tel. +39 011 9513 901 Fax +39 011 9513 665</p>	<p>Sede operativa B Via ex Aeroporto c/o Consorzio "Il Sole" – Lotto G1 80038 Pomigliano d'Arco (NA) <input checked="" type="checkbox"/> Tel. +39 081 3445075 Fax +39 081 3445071</p>	<p>Rapporto di Prova n° TR_26_00637_003/06</p>	<p>Rev. 00</p>
		<p>Data: 26/02/2026</p>	
<p>Pagina 1 di 1</p>			

N° Campione:	26_00637_003_006	Data ricevimento:	20/02/2026
Progetto:	-	Data fine prove:	24/02/2026
Data inizio prove:	20/02/2026	Verbale di campionamento N°:	VC_26_00637_003
Categoria merceologica:	Supporti da campionamento aria		
Prodotto / limiti di riferimento:	DLgs n°155 13/08/2010 SO GU n° 216 15/09/2010		
Quantità campione:	2 Filtri		
Codice punto di campionamento:	PM_A3_polveri		
Descrizione campione:	Recettore PMA3		
Luogo di prelievo:	Via della Roggia, 69 - Seveso (MB)		
Metodo di campionamento:	UNI EN 12341:2023 "escluso parte 5.1.1: apparecchiatura certificata"		
Campionato da:	Conedera Fabio - Edison Next Environment sede A		
Data inizio campionamento:	14/02/2026	Ora:	0:00
Data fine campionamento:	14/02/2026	Ora:	23:59
Piano di campionamento:	-		

Parametri determinati	Unità di misura	Valore rilevato	Valore limite	Metodo di prova	Incertezza di misura (K=2, p=95%)	Data inizio-fine prova
Supporto: Filtro (FV/FQ) per la determinazione del particolato in sospensione PM 10 (diametro 47 mm)						
Volume	m ³	54,8	-	UNI EN 12341:2023 "escluso parte 5.1.1: apparecchiatura certificata"	-	14/02/2026 - 14/02/2026
Particolato sospeso PM 10	µg/m ³	22,7	MAX 50 ⁽¹⁾		± 2,5	20/02/2026 - 24/02/2026
Particolato sospeso PM 10	µg totali	1243	-		-	20/02/2026 - 24/02/2026
Supporto: Filtro (FV/FQ) per la determinazione del particolato in sospensione PM 2,5 (diametro 47 mm)						
Volume	m ³	54,9	-	UNI EN 12341:2023 "escluso parte 5.1.1: apparecchiatura certificata"	-	14/02/2026 - 14/02/2026
Particolato sospeso PM 2,5	µg/m ³	16,4	MAX 25 ⁽¹⁾		± 2,3	20/02/2026 - 24/02/2026
Particolato sospeso PM 2,5	µg totali	899	-		-	20/02/2026 - 24/02/2026
Il rapporto di prova non può essere riprodotto parzialmente, salvo approvazione scritta del Responsabile. I risultati del Rapporto di Prova si riferiscono solo al campione sottoposto a prova.						

⁽¹⁾ DLgs n°155 13/08/2010 SO GU n°216 15/09/2010. Il valore obiettivo è riferito al tenore totale di ciascun inquinante presente nella frazione PM10 del materiale particolato, calcolato come media su anno civile

L'incertezza di misura è espressa come incertezza estesa.

Se le concentrazioni rilevate risultano inferiori al limite di quantificazione, l'incertezza di misura non è riportata.

L'eventuale valore rilevato in grassetto indica un risultato che è oltre il valore limite di riferimento, senza tenere conto dell'incertezza di misura

"<" Se presente significa inferiore al limite di quantificazione; il numero che segue il simbolo "<" indica il limite di quantificazione definito dal laboratorio.

Quando le informazioni fornite dal cliente possono influire sulla validità dei risultati, il laboratorio ne declina la responsabilità. I dati del campionamento, espressamente dichiarati da chi ha eseguito il campionamento, sono stati utilizzati nell'elaborazione dell'espressione dei risultati. Qualunque scostamento rispetto al metodo di prova e relativo alle attività di laboratorio, viene comunicato al cliente tramite email per sua approvazione

Simone Di Capua

Environmental Technician



Marco Scarrone

Responsabile Environment & Safety Advisory



Rapporto di prova n°: **26LA03131 rev.00 del 17/03/2026**

Committente
EDISON NEXT ENVIRONMENT SRL
VIA ACQUI, 86
10098 RIVOLI TO

Dati del campione

Data arrivo: **18/02/2026**

Matrice: **supporto per ambiente di lavoro**

(S) Descrizione: **PM A3 (Via della Roggia 69 - Seveso)**



26LA03131

Dati campionamento

Campionamento a cura di: **cliente, Zappino - Conedera**

(S) Inizio: **09/02/2026 08.00.00**

(S) Fine: **15/02/2026 08.00.00**

(S) Campionamento eseguito presso: **Seveso**

(S) Punto di campionamento: **PM A3 (Via della Roggia 69 - Seveso)**

(S) Tipo: **---**

RISULTATI ANALITICI

<u>Prova</u>	<u>Metodo di prova</u>	<u>U.M.</u>	<u>Valore</u>	<u>Incertezza</u>	<u>Inizio</u>	<u>Fine</u>
A 1,2,3,4,6,7,8-eptaclorodibenzodiossina	EPA 1613B 1994	fg	210000	±41000	18/02	26/02
A 1,2,3,4,6,7,8-eptaclorodibenzofurano	EPA 1613B 1994	fg	56000	±11000	18/02	26/02
A 1,2,3,4,7,8,9-eptaclorodibenzofurano	EPA 1613B 1994	fg	< 20000		18/02	26/02
A 1,2,3,4,7,8-esaclorodibenzo-p-diossina	EPA 1613B 1994	fg	< 10000		18/02	26/02
A 1,2,3,4,7,8-esaclorodibenzofurano	EPA 1613B 1994	fg	< 10000		18/02	26/02
A 1,2,3,6,7,8-esaclorodibenzo-p-diossina	EPA 1613B 1994	fg	18000	±3600	18/02	26/02
A 1,2,3,6,7,8-esaclorodibenzofurano	EPA 1613B 1994	fg	21000	±4200	18/02	26/02
A 1,2,3,7,8,9-esaclorodibenzo-p-diossina	EPA 1613B 1994	fg	< 10000		18/02	26/02
A 1,2,3,7,8,9-esaclorodibenzofurano	EPA 1613B 1994	fg	< 10000		18/02	26/02
A 1,2,3,7,8-pentaclorodibenzo-p-diossina	EPA 1613B 1994	fg	< 10000		18/02	26/02
A 1,2,3,7,8-pentaclorodibenzofurano	EPA 1613B 1994	fg	24000	±4700	18/02	26/02
A 2,3,4,6,7,8-esaclorodibenzofurano	EPA 1613B 1994	fg	24000	±4900	18/02	26/02
A 2,3,4,7,8-pentaclorodibenzofurano	EPA 1613B 1994	fg	38000	±7500	18/02	26/02

Documento firmato digitalmente ai sensi del D Lgs N.82 del 7 marzo 2005 e s.m.i

I risultati contenuti nel presente Rapporto di prova si riferiscono esclusivamente al campione oggetto di analisi. Il presente Rapporto di prova non può essere riprodotto parzialmente, salvo autorizzazione scritta di Chelab.

CHELAB S.r.l. - Socio Unico, Company subject to the direction and coordination of Mérieux NutriSciences Corporation
Head Office: Via Fratta 25 31023 Resana, Italy Phone +39 0423.7177 Fax +39 0423.715058 www.merieuxnutrisciences.com/it
VAT nr. IT 01500900269, R.E.A Treviso n. 156079 Fully paid up € 103.480,00.

Segue rapporto di prova 26LA03131 rev.00

RISULTATI ANALITICI

<u>Prova</u>	<u>Metodo di prova</u>	<u>U.M.</u>	<u>Valore</u>	<u>Incertezza</u>	<u>Inizio</u>	<u>Fine</u>
A 2,3,7,8-tetraclorodibenzo-p-diossina	EPA 1613B 1994	fg	< 5000		18/02	26/02
A 2,3,7,8-tetraclorodibenzofurano	EPA 1613B 1994	fg	27000	±5300	18/02	26/02
A octaclorodibenzo-p-diossina	EPA 1613B 1994	fg	510000	±100000	18/02	26/02
A octaclorodibenzofurano	EPA 1613B 1994	fg	< 20000		18/02	26/02
A tossicità equivalente (diossine)	EPA 1613B 1994	fg	24000	±4700	18/02	26/02

A: Prova eseguita presso il Laboratorio di Cairo Montenotte (SV) C.so Stalingrado, 50

B: Prova eseguita presso il Laboratorio di Porto Torres (SS) Via Giovanni da Verrazzano Z.I.

III: Prova eseguita fuori sede. Dove non è espressamente indicata la Categoria III la prova è classificata come Categoria 0 (prova eseguita presso il laboratorio). La sede di riferimento compare vicino ai singoli parametri da campo.

#: Prova eseguita da laboratorio terzo

§: Dati forniti dal cliente

MDL : Method Detection Limit

U.M. : Unità di Misura

S.S.: Sostanza secca

<: Il risultato è da intendersi inferiore al limite di quantificazione (LOQ)

Il risultato, così come espresso, è stato ottenuto mediante elaborazione dei dati espressamente sottoscritti da chi ha eseguito il campionamento e/o dalla Committenza.

L'incertezza indicata è l'incertezza estesa analitica corrispondente ad un fattore di copertura k approssimato a 2 che, per una distribuzione normale dei dati, corrisponde ad un intervallo di fiducia del 95%.

Per i parametri microbiologici, l'intervallo di confidenza è calcolato con un fattore di copertura pari a 2 e con un livello di fiducia del 95%.

I risultati riportati sul rapporto di prova non sono corretti per il fattore di recupero in quanto il medesimo rientra nei limiti di accettabilità, qualora previsti, dei singoli metodi di prova.

I giudizi di conformità / non conformità eventualmente riportati si riferiscono ai parametri analizzati e si basano sul confronto del risultato con i valori di riferimento senza considerare l'incertezza e/o l'intervallo di confidenza della misura.

Le sommatorie di più composti, qualora presenti, sono state calcolate con il criterio lower bound; il LOQ della somma corrisponde al LOQ più elevato tra quelli determinati per le singole sostanze concorrenti alla sommatoria.

Il laboratorio declina ogni responsabilità in merito ai dati forniti dal cliente.

Ove i metodi lo richiedono, si garantisce il rispetto di tutte le condizioni ambientali necessarie al corretto svolgimento delle prove analitiche.

I risultati riportati nel presente rapporto di prova si riferiscono unicamente al campione effettivamente sottoposto a prova e, se fornito dal cliente, così come ricevuto.

Nel caso in cui il campione si presenti con alterazioni tali da poter influenzare i risultati analitici, ma il cliente ne chieda comunque l'analisi, il laboratorio declina ogni responsabilità.

Persone che possono autorizzare i Rapporti di Prova:

Dott. Massimiliano Brignone, Direttore della Sede di Cairo Montenotte

Dott. Stefano Pinna, Direttore della Sede di Porto Torres

Dott.ssa Tiziana Giusto, Direttore Responsabile del Laboratorio Rifiuti

Dott. Glauco Barbero, Responsabile del Settore Aria, Acqua, Terre di Cairo Montenotte

Dott.ssa Barbara Bergero, Responsabile del Settore Microbiologia, Microscopia, Ecotossicologia

Dott.ssa Elena Solari, Vice Responsabile del Settore Microbiologia, Microscopia, Ecotossicologia

Dott.ssa Silvia Mirengo, Coordinatore Laboratorio Rifiuti

Il presente rapporto di prova è firmato digitalmente da:

Documento firmato digitalmente ai sensi del D Lgs N.82 del 7 marzo 2005 e s.m.i

I risultati contenuti nel presente Rapporto di prova si riferiscono esclusivamente al campione oggetto di analisi. Il presente Rapporto di prova non può essere riprodotto parzialmente, salvo autorizzazione scritta di Chelab.

CHELAB S.r.l. - Socio Unico, Company subject to the direction and coordination of Mérieux NutriSciences Corporation

Head Office: Via Fratta 25 31023 Resana, Italy Phone +39 0423.7177 Fax +39 0423.715058 www.merieuxnutrisciences.com/it

VAT nr. IT 01500900269, R.E.A Treviso n. 156079 Fully paid up € 103.480,00.

Segue rapporto di prova 26LA03131 rev.00

Dott. Glauco Barbero
Ordine Interprovinciale dei Chimici e dei Fisici
della Liguria n°1204

----- **Fine rapporto di prova** -----

Documento firmato digitalmente ai sensi del D Lgs N.82 del 7 marzo 2005 e s.m.i

I risultati contenuti nel presente Rapporto di prova si riferiscono esclusivamente al campione oggetto di analisi. Il presente Rapporto di prova non può essere riprodotto parzialmente, salvo autorizzazione scritta di Chelab.

CHELAB S.r.l. - Socio Unico, Company subject to the direction and coordination of Mérieux NutriSciences Corporation
Head Office: Via Fratta 25 31023 Resana, Italy Phone +39 0423.7177 Fax +39 0423.715058 www.merieuxnutrisciences.com/it
VAT nr. IT 01500900269, R.E.A Treviso n. 156079 Fully paid up € 103.480,00.

EDISON NEXT ENVIRONMENT Srl Via Acqui, 86 - 10098 Rivoli (TO) Tel. +39 011 9513 901 – Fax +39 011 9513 665 info_edisonnextenvironment@edison.it nextenvironment@pec.edison.it www.edisonnext.it Capitale Sociale euro 1.000.000,00 i.v. Reg. Imprese - C.F. e P. IVA n. 11716780017 Direzione e coordinamento ex. Art. 2497 cc da parte di Edison SpA	Cliente: PEDELOMBARDA NUOVA SOCIETA' CONSORTILE PER AZIONI VIA ADIGE, 19 - 20135 - MILANO
--	---

Sede operativa A Via Acqui, 86 10098 Rivoli (TO) Tel. +39 011 9513 901 Fax +39 011 9513 665	Sede operativa B Via ex Aeroporto c/o Consorzio "Il Sole" – Lotto G1 80038 Pomigliano d'Arco (NA) <input checked="" type="checkbox"/> Tel. +39 081 3445075 Fax +39 081 3445071	Rapporto di Prova n° TR_26_00637_004/01	Rev. 00
		Data: 26/02/2026	
Pagina 1 di 1			

N° Campione:	26_00637_004_001	Data ricevimento:	20/02/2026
Progetto:	-	Data fine prove:	24/02/2026
Data inizio prove:	20/02/2026	Verbale di campionamento N°:	VC_26_00637_004
Categoria merceologica:	Supporti da campionamento aria		
Prodotto / limiti di riferimento:	DLgs n°155 13/08/2010 SO GU n° 216 15/09/2010		
Quantità campione:	2 Filtri		
Codice punto di campionamento:	PM_A4_polveri		
Descrizione campione:	Recettore PMA4		
Luogo di prelievo:	Via del Tramonto, 26 - Seveso (MB)		
Metodo di campionamento:	UNI EN 12341:2023 "escluso parte 5.1.1: apparecchiatura certificata"		
Campionato da:	Conedera Fabio - Edison Next Environment sede A		
Data inizio campionamento:	09/02/2026	Ora:	0:00
Data fine campionamento:	09/02/2026	Ora:	23:59
Piano di campionamento:	-		

Parametri determinati	Unità di misura	Valore rilevato	Valore limite	Metodo di prova	Incertezza di misura (K=2, p=95%)	Data inizio-fine prova
Supporto: Filtro (FV/FQ) per la determinazione del particolato in sospensione PM 10 (diametro 47 mm)						
Volume	m ³	54,9	-	UNI EN 12341:2023 "escluso parte 5.1.1: apparecchiatura certificata"	-	09/02/2026 - 09/02/2026
Particolato sospeso PM 10	µg/m ³	55,6	MAX 50 ⁽¹⁾		± 6,1	20/02/2026 - 24/02/2026
Particolato sospeso PM 10	µg totali	3053	-		-	20/02/2026 - 24/02/2026
Supporto: Filtro (FV/FQ) per la determinazione del particolato in sospensione PM 2,5 (diametro 47 mm)						
Volume	m ³	54,9	-	UNI EN 12341:2023 "escluso parte 5.1.1: apparecchiatura certificata"	-	09/02/2026 - 09/02/2026
Particolato sospeso PM 2,5	µg/m ³	33,4	MAX 25 ⁽¹⁾		± 4,7	20/02/2026 - 24/02/2026
Particolato sospeso PM 2,5	µg totali	1836	-		-	20/02/2026 - 24/02/2026

Il rapporto di prova non può essere riprodotto parzialmente, salvo approvazione scritta del Responsabile.
 I risultati del Rapporto di Prova si riferiscono solo al campione sottoposto a prova.

⁽¹⁾ DLgs n°155 13/08/2010 SO GU n°216 15/09/2010. Il valore obiettivo è riferito al tenore totale di ciascun inquinante presente nella frazione PM10 del materiale particolato, calcolato come media su anno civile

L'incertezza di misura è espressa come incertezza estesa.

Se le concentrazioni rilevate risultano inferiori al limite di quantificazione, l'incertezza di misura non è riportata.

L'eventuale valore rilevato in grassetto indica un risultato che è oltre il valore limite di riferimento, senza tenere conto dell'incertezza di misura

"<" Se presente significa inferiore al limite di quantificazione; il numero che segue il simbolo "<" indica il limite di quantificazione definito dal laboratorio.

Quando le informazioni fornite dal cliente possono influire sulla validità dei risultati, il laboratorio ne declina la responsabilità. I dati del campionamento, espressamente dichiarati da chi ha eseguito il campionamento, sono stati utilizzati nell'elaborazione dell'espressione dei risultati. Qualunque scostamento rispetto al metodo di prova e relativo alle attività di laboratorio, viene comunicato al cliente tramite email per sua approvazione

Simone Di Capua

Environmental Technician

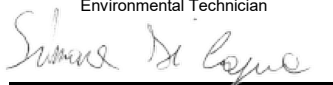

Marco Scarrone

Responsabile Environment & Safety Advisory



<p>EDISON NEXT ENVIRONMENT Srl Via Acqui, 86 - 10098 Rivoli (TO) Tel. +39 011 9513 901 – Fax +39 011 9513 665 info_edisonnextenvironment@edison.it nextenvironment@pec.edison.it www.edisonnext.it Capitale Sociale euro 1.000.000,00 i.v. Reg. Imprese - C.F. e P. IVA n. 11716780017 Direzione e coordinamento ex. Art. 2497 cc da parte di Edison SpA</p>	<p>Cliente: PEDELOMBARDA NUOVA SOCIETA' CONSORTILE PER AZIONI VIA ADIGE, 19 - 20135 - MILANO</p>
---	---

<p>Sede operativa A Via Acqui, 86 10098 Rivoli (TO) Tel. +39 011 9513 901 Fax +39 011 9513 665</p>	<p>Sede operativa B Via ex Aeroporto c/o Consorzio "Il Sole" – Lotto G1 80038 Pomigliano d'Arco (NA) <input checked="" type="checkbox"/> Tel. +39 081 3445075 Fax +39 081 3445071</p>	<p>Rapporto di Prova n° TR_26_00637_004/02</p>	<p>Rev. 00</p>
		<p>Data: 26/02/2026</p>	
<p>Pagina 1 di 1</p>			

N° Campione:	26_00637_004_002	Data ricevimento:	20/02/2026
Progetto:	-	Data fine prove:	24/02/2026
Data inizio prove:	20/02/2026	Verbale di campionamento N°:	VC_26_00637_004
Categoria merceologica:	Supporti da campionamento aria		
Prodotto / limiti di riferimento:	DLgs n°155 13/08/2010 SO GU n° 216 15/09/2010		
Quantità campione:	2 Filtri		
Codice punto di campionamento:	PM_A4_polveri		
Descrizione campione:	Recettore PMA4		
Luogo di prelievo:	Via del Tramonto, 26 - Seveso (MB)		
Metodo di campionamento:	UNI EN 12341:2023 "escluso parte 5.1.1: apparecchiatura certificata"		
Campionato da:	Conedera Fabio - Edison Next Environment sede A		
Data inizio campionamento:	10/02/2026	Ora:	0:00
Data fine campionamento:	10/02/2026	Ora:	23:59
Piano di campionamento:	-		

Parametri determinati	Unità di misura	Valore rilevato	Valore limite	Metodo di prova	Incertezza di misura (K=2, p=95%)	Data inizio-fine prova
Supporto: Filtro (FV/FQ) per la determinazione del particolato in sospensione PM 10 (diametro 47 mm)						
Volume	m ³	55,0	-	UNI EN 12341:2023 "escluso parte 5.1.1: apparecchiatura certificata"	-	10/02/2026 - 10/02/2026
Particolato sospeso PM 10	µg/m ³	48,7	MAX 50 ⁽¹⁾		± 5,4	20/02/2026 - 24/02/2026
Particolato sospeso PM 10	µg totali	2677	-		-	20/02/2026 - 24/02/2026
Supporto: Filtro (FV/FQ) per la determinazione del particolato in sospensione PM 2,5 (diametro 47 mm)						
Volume	m ³	55,0	-	UNI EN 12341:2023 "escluso parte 5.1.1: apparecchiatura certificata"	-	10/02/2026 - 10/02/2026
Particolato sospeso PM 2,5	µg/m ³	27,9	MAX 25 ⁽¹⁾		± 3,9	20/02/2026 - 24/02/2026
Particolato sospeso PM 2,5	µg totali	1536	-		-	20/02/2026 - 24/02/2026

Il rapporto di prova non può essere riprodotto parzialmente, salvo approvazione scritta del Responsabile.
 I risultati del Rapporto di Prova si riferiscono solo al campione sottoposto a prova.

⁽¹⁾ DLgs n°155 13/08/2010 SO GU n°216 15/09/2010. Il valore obiettivo è riferito al tenore totale di ciascun inquinante presente nella frazione PM10 del materiale particolato, calcolato come media su anno civile

L'incertezza di misura è espressa come incertezza estesa.

Se le concentrazioni rilevate risultano inferiori al limite di quantificazione, l'incertezza di misura non è riportata.

L'eventuale valore rilevato in grassetto indica un risultato che è oltre il valore limite di riferimento, senza tenere conto dell'incertezza di misura

"<" Se presente significa inferiore al limite di quantificazione; il numero che segue il simbolo "<" indica il limite di quantificazione definito dal laboratorio.

Quando le informazioni fornite dal cliente possono influire sulla validità dei risultati, il laboratorio ne declina la responsabilità. I dati del campionamento, espressamente dichiarati da chi ha eseguito il campionamento, sono stati utilizzati nell'elaborazione dell'espressione dei risultati. Qualunque scostamento rispetto al metodo di prova e relativo alle attività di laboratorio, viene comunicato al cliente tramite email per sua approvazione

Simone Di Capua

Environmental Technician

Marco Scarrone

Responsabile Environment & Safety Advisory

<p>EDISON NEXT ENVIRONMENT Srl Via Acqui, 86 - 10098 Rivoli (TO) Tel. +39 011 9513 901 – Fax +39 011 9513 665 info_edisonnextenvironment@edison.it nextenvironment@pec.edison.it www.edisonnext.it Capitale Sociale euro 1.000.000,00 i.v. Reg. Imprese - C.F. e P. IVA n. 11716780017 Direzione e coordinamento ex. Art. 2497 cc da parte di Edison SpA</p>	<p>Cliente: PEDELOMBARDA NUOVA SOCIETA' CONSORTILE PER AZIONI VIA ADIGE, 19 - 20135 - MILANO</p>
---	---

<p>Sede operativa A Via Acqui, 86 10098 Rivoli (TO) Tel. +39 011 9513 901 Fax +39 011 9513 665</p>	<p>Sede operativa B Via ex Aeroporto c/o Consorzio "Il Sole" – Lotto G1 80038 Pomigliano d'Arco (NA) <input checked="" type="checkbox"/> Tel. +39 081 3445075 Fax +39 081 3445071</p>	<p>Rapporto di Prova n° TR_26_00637_004/03</p>	<p>Rev. 00</p>
		<p>Data: 26/02/2026</p>	
<p>Pagina 1 di 1</p>			

N° Campione:	26_00637_004_003	Data ricevimento:	20/02/2026
Progetto:	-	Data fine prove:	24/02/2026
Data inizio prove:	20/02/2026	Verbale di campionamento N°:	VC_26_00637_004
Categoria merceologica:	Supporti da campionamento aria		
Prodotto / limiti di riferimento:	DLgs n°155 13/08/2010 SO GU n° 216 15/09/2010		
Quantità campione:	2 Filtri		
Codice punto di campionamento:	PM_A4_polveri		
Descrizione campione:	Recettore PMA4		
Luogo di prelievo:	Via del Tramonto, 26 - Seveso (MB)		
Metodo di campionamento:	UNI EN 12341:2023 "escluso parte 5.1.1: apparecchiatura certificata"		
Campionato da:	Conedera Fabio - Edison Next Environment sede A		
Data inizio campionamento:	11/02/2026	Ora:	0:00
Data fine campionamento:	11/02/2026	Ora:	23:59
Piano di campionamento:	-		

Parametri determinati	Unità di misura	Valore rilevato	Valore limite	Metodo di prova	Incertezza di misura (K=2, p=95%)	Data inizio-fine prova
Supporto: Filtro (FV/FQ) per la determinazione del particolato in sospensione PM 10 (diametro 47 mm)						
Volume	m ³	55,0	-	UNI EN 12341:2023 "escluso parte 5.1.1: apparecchiatura certificata"	-	11/02/2026 - 11/02/2026
Particolato sospeso PM 10	µg/m ³	24,6	MAX 50 ⁽¹⁾		± 2,7	20/02/2026 - 24/02/2026
Particolato sospeso PM 10	µg totali	1352	-		-	20/02/2026 - 24/02/2026
Supporto: Filtro (FV/FQ) per la determinazione del particolato in sospensione PM 2,5 (diametro 47 mm)						
Volume	m ³	55,0	-	UNI EN 12341:2023 "escluso parte 5.1.1: apparecchiatura certificata"	-	11/02/2026 - 11/02/2026
Particolato sospeso PM 2,5	µg/m ³	17,0	MAX 25 ⁽¹⁾		± 2,4	20/02/2026 - 24/02/2026
Particolato sospeso PM 2,5	µg totali	936	-		-	20/02/2026 - 24/02/2026

Il rapporto di prova non può essere riprodotto parzialmente, salvo approvazione scritta del Responsabile.
I risultati del Rapporto di Prova si riferiscono solo al campione sottoposto a prova.

⁽¹⁾ DLgs n°155 13/08/2010 SO GU n°216 15/09/2010. Il valore obiettivo è riferito al tenore totale di ciascun inquinante presente nella frazione PM10 del materiale particolato, calcolato come media su anno civile

L'incertezza di misura è espressa come incertezza estesa.

Se le concentrazioni rilevate risultano inferiori al limite di quantificazione, l'incertezza di misura non è riportata.

L'eventuale valore rilevato in grassetto indica un risultato che è oltre il valore limite di riferimento, senza tenere conto dell'incertezza di misura

"<" Se presente significa inferiore al limite di quantificazione; il numero che segue il simbolo "<" indica il limite di quantificazione definito dal laboratorio.

Quando le informazioni fornite dal cliente possono influire sulla validità dei risultati, il laboratorio ne declina la responsabilità. I dati del campionamento, espressamente dichiarati da chi ha eseguito il campionamento, sono stati utilizzati nell'elaborazione dell'espressione dei risultati. Qualunque scostamento rispetto al metodo di prova e relativo alle attività di laboratorio, viene comunicato al cliente tramite email per sua approvazione

Simone Di Capua

Environmental Technician

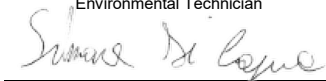

Marco Scarrone

Responsabile Environment & Safety Advisory



<p>EDISON NEXT ENVIRONMENT Srl Via Acqui, 86 - 10098 Rivoli (TO) Tel. +39 011 9513 901 – Fax +39 011 9513 665 info_edisonnextenvironment@edison.it nextenvironment@pec.edison.it www.edisonnext.it Capitale Sociale euro 1.000.000,00 i.v. Reg. Imprese - C.F. e P. IVA n. 11716780017 Direzione e coordinamento ex. Art. 2497 cc da parte di Edison SpA</p>	<p>Cliente: PEDELOMBARDA NUOVA SOCIETA' CONSORTILE PER AZIONI VIA ADIGE, 19 - 20135 - MILANO</p>
---	---

<p>Sede operativa A Via Acqui, 86 10098 Rivoli (TO) Tel. +39 011 9513 901 Fax +39 011 9513 665</p>	<p>Sede operativa B Via ex Aeroporto c/o Consorzio "Il Sole" – Lotto G1 80038 Pomigliano d'Arco (NA) Tel. +39 081 3445075 Fax +39 081 3445071</p>	<p>Rapporto di Prova n° TR_26_00637_004/04</p>	<p>Rev. 00</p>
		<p>Data: 26/02/2026</p>	
		<p>Pagina 1 di 1</p>	

N° Campione:	26_00637_004_004	Data ricevimento:	20/02/2026
Progetto:	-	Data fine prove:	24/02/2026
Data inizio prove:	20/02/2026	Verbale di campionamento N°:	VC_26_00637_004
Categoria merceologica:	Supporti da campionamento aria		
Prodotto / limiti di riferimento:	DLgs n°155 13/08/2010 SO GU n° 216 15/09/2010		
Quantità campione:	2 Filtri		
Codice punto di campionamento:	PM_A4_polveri		
Descrizione campione:	Recettore PMA4		
Luogo di prelievo:	Via del Tramonto, 26 - Seveso (MB)		
Metodo di campionamento:	UNI EN 12341:2023 "escluso parte 5.1.1: apparecchiatura certificata"		
Campionato da:	Conedera Fabio - Edison Next Environment sede A		
Data inizio campionamento:	12/02/2026	Ora:	0:00
Data fine campionamento:	12/02/2026	Ora:	23:59
Piano di campionamento:	-		

Parametri determinati	Unità di misura	Valore rilevato	Valore limite	Metodo di prova	Incertezza di misura (K=2, p=95%)	Data inizio-fine prova
Supporto: Filtro (FV/FQ) per la determinazione del particolato in sospensione PM 10 (diametro 47 mm)						
Volume	m ³	55,0	-	UNI EN 12341:2023 "escluso parte 5.1.1: apparecchiatura certificata"	-	12/02/2026 - 12/02/2026
Particolato sospeso PM 10	µg/m ³	36,6	MAX 50 ⁽¹⁾		± 4,0	20/02/2026 - 24/02/2026
Particolato sospeso PM 10	µg totali	2013	-		-	20/02/2026 - 24/02/2026
Supporto: Filtro (FV/FQ) per la determinazione del particolato in sospensione PM 2,5 (diametro 47 mm)						
Volume	m ³	55,0	-	UNI EN 12341:2023 "escluso parte 5.1.1: apparecchiatura certificata"	-	12/02/2026 - 12/02/2026
Particolato sospeso PM 2,5	µg/m ³	24,5	MAX 25 ⁽¹⁾		± 3,4	20/02/2026 - 24/02/2026
Particolato sospeso PM 2,5	µg totali	1347	-		-	20/02/2026 - 24/02/2026
Il rapporto di prova non può essere riprodotto parzialmente, salvo approvazione scritta del Responsabile. I risultati del Rapporto di Prova si riferiscono solo al campione sottoposto a prova.						

⁽¹⁾ DLgs n°155 13/08/2010 SO GU n°216 15/09/2010. Il valore obiettivo è riferito al tenore totale di ciascun inquinante presente nella frazione PM10 del materiale particolato, calcolato come media su anno civile

L'incertezza di misura è espressa come incertezza estesa.

Se le concentrazioni rilevate risultano inferiori al limite di quantificazione, l'incertezza di misura non è riportata.

L'eventuale valore rilevato in grassetto indica un risultato che è oltre il valore limite di riferimento, senza tenere conto dell'incertezza di misura

"<" Se presente significa inferiore al limite di quantificazione; il numero che segue il simbolo "<" indica il limite di quantificazione definito dal laboratorio.

Quando le informazioni fornite dal cliente possono influire sulla validità dei risultati, il laboratorio ne declina la responsabilità. I dati del campionamento, espressamente dichiarati da chi ha eseguito il campionamento, sono stati utilizzati nell'elaborazione dell'espressione dei risultati. Qualunque scostamento rispetto al metodo di prova e relativo alle attività di laboratorio, viene comunicato al cliente tramite email per sua approvazione

Simone Di Capua

Environmental Technician

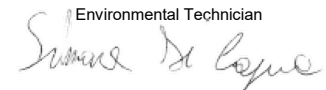

Marco Scarrone

Responsabile Environment & Safety Advisory

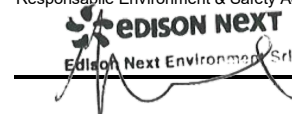

<p>EDISON NEXT ENVIRONMENT Srl Via Acqui, 86 - 10098 Rivoli (TO) Tel. +39 011 9513 901 – Fax +39 011 9513 665 info_edisonnextenvironment@edison.it nextenvironment@pec.edison.it www.edisonnext.it Capitale Sociale euro 1.000.000,00 i.v. Reg. Imprese - C.F. e P. IVA n. 11716780017 Direzione e coordinamento ex. Art. 2497 cc da parte di Edison SpA</p>	<p>Cliente: PEDELOMBARDA NUOVA SOCIETA' CONSORTILE PER AZIONI VIA ADIGE, 19 - 20135 - MILANO</p>
---	---

<p>Sede operativa A Via Acqui, 86 10098 Rivoli (TO) Tel. +39 011 9513 901 Fax +39 011 9513 665</p>	<p>Sede operativa B Via ex Aeroporto c/o Consorzio "Il Sole" – Lotto G1 80038 Pomigliano d'Arco (NA) <input checked="" type="checkbox"/> Tel. +39 081 3445075 Fax +39 081 3445071</p>	<p>Rapporto di Prova n° TR_26_00637_004/05</p>	<p>Rev. 00</p>
		<p>Data: 26/02/2026</p>	
<p>Pagina 1 di 1</p>			

N° Campione:	26_00637_004_005	Data ricevimento:	20/02/2026
Progetto:	-	Data fine prove:	24/02/2026
Data inizio prove:	20/02/2026	Verbale di campionamento N°:	VC_26_00637_004
Categoria merceologica:	Supporti da campionamento aria		
Prodotto / limiti di riferimento:	DLgs n°155 13/08/2010 SO GU n° 216 15/09/2010		
Quantità campione:	2 Filtri		
Codice punto di campionamento:	PM_A4_polveri		
Descrizione campione:	Recettore PMA4		
Luogo di prelievo:	Via del Tramonto, 26 - Seveso (MB)		
Metodo di campionamento:	UNI EN 12341:2023 "escluso parte 5.1.1: apparecchiatura certificata"		
Campionato da:	Conedera Fabio - Edison Next Environment sede A		
Data inizio campionamento:	13/02/2026	Ora:	0:00
Data fine campionamento:	13/02/2026	Ora:	23:59
Piano di campionamento:	-		

Parametri determinati	Unità di misura	Valore rilevato	Valore limite	Metodo di prova	Incertezza di misura (K=2, p=95%)	Data inizio-fine prova
Supporto: Filtro (FV/FQ) per la determinazione del particolato in sospensione PM 10 (diametro 47 mm)						
Volume	m ³	55,0	-	UNI EN 12341:2023 "escluso parte 5.1.1: apparecchiatura certificata"	-	13/02/2026 - 13/02/2026
Particolato sospeso PM 10	µg/m ³	33,5	MAX 50 ⁽¹⁾		± 3,7	20/02/2026 - 24/02/2026
Particolato sospeso PM 10	µg totali	1846	-		-	20/02/2026 - 24/02/2026
Supporto: Filtro (FV/FQ) per la determinazione del particolato in sospensione PM 2,5 (diametro 47 mm)						
Volume	m ³	55,0	-	UNI EN 12341:2023 "escluso parte 5.1.1: apparecchiatura certificata"	-	13/02/2026 - 13/02/2026
Particolato sospeso PM 2,5	µg/m ³	14,8	MAX 25 ⁽¹⁾		± 2,1	20/02/2026 - 24/02/2026
Particolato sospeso PM 2,5	µg totali	816	-		-	20/02/2026 - 24/02/2026
<p>Il rapporto di prova non può essere riprodotto parzialmente, salvo approvazione scritta del Responsabile. I risultati del Rapporto di Prova si riferiscono solo al campione sottoposto a prova.</p>						

⁽¹⁾ DLgs n°155 13/08/2010 SO GU n°216 15/09/2010. Il valore obiettivo è riferito al tenore totale di ciascun inquinante presente nella frazione PM10 del materiale particolato, calcolato come media su anno civile

L'incertezza di misura è espressa come incertezza estesa.

Se le concentrazioni rilevate risultano inferiori al limite di quantificazione, l'incertezza di misura non è riportata.

L'eventuale valore rilevato in grassetto indica un risultato che è oltre il valore limite di riferimento, senza tenere conto dell'incertezza di misura

"<" Se presente significa inferiore al limite di quantificazione; il numero che segue il simbolo "<" indica il limite di quantificazione definito dal laboratorio.

Quando le informazioni fornite dal cliente possono influire sulla validità dei risultati, il laboratorio ne declina la responsabilità. I dati del campionamento, espressamente dichiarati da chi ha eseguito il campionamento, sono stati utilizzati nell'elaborazione dell'espressione dei risultati. Qualunque scostamento rispetto al metodo di prova e relativo alle attività di laboratorio, viene comunicato al cliente tramite email per sua approvazione

Simone Di Capua

Environmental Technician

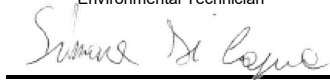

Marco Scarrone

Responsabile Environment & Safety Advisory



<p>EDISON NEXT ENVIRONMENT Srl Via Acqui, 86 - 10098 Rivoli (TO) Tel. +39 011 9513 901 – Fax +39 011 9513 665 info_edisonnextenvironment@edison.it nextenvironment@pec.edison.it www.edisonnext.it Capitale Sociale euro 1.000.000,00 i.v. Reg. Imprese - C.F. e P. IVA n. 11716780017 Direzione e coordinamento ex. Art. 2497 cc da parte di Edison SpA</p>	<p>Cliente: PEDELOMBARDA NUOVA SOCIETA' CONSORTILE PER AZIONI VIA ADIGE, 19 - 20135 - MILANO</p>
---	---

<p>Sede operativa A Via Acqui, 86 10098 Rivoli (TO) Tel. +39 011 9513 901 Fax +39 011 9513 665</p>	<p>Sede operativa B Via ex Aeroporto c/o Consorzio "Il Sole" – Lotto G1 80038 Pomigliano d'Arco (NA) <input checked="" type="checkbox"/> Tel. +39 081 3445075 Fax +39 081 3445071</p>	<p>Rapporto di Prova n° TR_26_00637_004/06</p>	<p>Rev. 00</p>
		<p>Data: 26/02/2026</p>	
<p>Pagina 1 di 1</p>			

N° Campione:	26_00637_004_006	Data ricevimento:	20/02/2026
Progetto:	-	Data fine prove:	24/02/2026
Data inizio prove:	20/02/2026	Verbale di campionamento N°:	VC_26_00637_004
Categoria merceologica:	Supporti da campionamento aria		
Prodotto / limiti di riferimento:	DLgs n°155 13/08/2010 SO GU n° 216 15/09/2010		
Quantità campione:	2 Filtri		
Codice punto di campionamento:	PM_A4_polveri		
Descrizione campione:	Recettore PMA4		
Luogo di prelievo:	Via del Tramonto, 26 - Seveso (MB)		
Metodo di campionamento:	UNI EN 12341:2023 "escluso parte 5.1.1: apparecchiatura certificata"		
Campionato da:	Conedera Fabio - Edison Next Environment sede A		
Data inizio campionamento:	14/02/2026	Ora:	0:00
Data fine campionamento:	14/02/2026	Ora:	23:59
Piano di campionamento:	-		

Parametri determinati	Unità di misura	Valore rilevato	Valore limite	Metodo di prova	Incertezza di misura (K=2, p=95%)	Data inizio-fine prova
Supporto: Filtro (FV/FQ) per la determinazione del particolato in sospensione PM 10 (diametro 47 mm)						
Volume	m ³	55,0	-	UNI EN 12341:2023 "escluso parte 5.1.1: apparecchiatura certificata"	-	14/02/2026 - 14/02/2026
Particolato sospeso PM 10	µg/m ³	26,0	MAX 50 ⁽¹⁾		± 2,9	20/02/2026 - 24/02/2026
Particolato sospeso PM 10	µg totali	1433	-		-	20/02/2026 - 24/02/2026
Supporto: Filtro (FV/FQ) per la determinazione del particolato in sospensione PM 2,5 (diametro 47 mm)						
Volume	m ³	55,0	-	UNI EN 12341:2023 "escluso parte 5.1.1: apparecchiatura certificata"	-	14/02/2026 - 14/02/2026
Particolato sospeso PM 2,5	µg/m ³	16,2	MAX 25 ⁽¹⁾		± 2,3	20/02/2026 - 24/02/2026
Particolato sospeso PM 2,5	µg totali	891	-		-	20/02/2026 - 24/02/2026
<p>Il rapporto di prova non può essere riprodotto parzialmente, salvo approvazione scritta del Responsabile. I risultati del Rapporto di Prova si riferiscono solo al campione sottoposto a prova.</p>						

⁽¹⁾ DLgs n°155 13/08/2010 SO GU n°216 15/09/2010. Il valore obiettivo è riferito al tenore totale di ciascun inquinante presente nella frazione PM10 del materiale particolato, calcolato come media su anno civile

L'incertezza di misura è espressa come incertezza estesa.

Se le concentrazioni rilevate risultano inferiori al limite di quantificazione, l'incertezza di misura non è riportata.

L'eventuale valore rilevato in grassetto indica un risultato che è oltre il valore limite di riferimento, senza tenere conto dell'incertezza di misura

"<" Se presente significa inferiore al limite di quantificazione; il numero che segue il simbolo "<" indica il limite di quantificazione definito dal laboratorio.

Quando le informazioni fornite dal cliente possono influire sulla validità dei risultati, il laboratorio ne declina la responsabilità. I dati del campionamento, espressamente dichiarati da chi ha eseguito il campionamento, sono stati utilizzati nell'elaborazione dell'espressione dei risultati. Qualunque scostamento rispetto al metodo di prova e relativo alle attività di laboratorio, viene comunicato al cliente tramite email per sua approvazione

Simone Di Capua

Environmental Technician

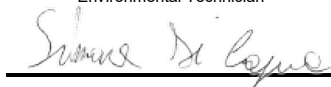

Marco Scarrone

Responsabile Environment & Safety Advisory



Rapporto di prova n°: **26LA03132 rev.00 del 17/03/2026**

Committente
EDISON NEXT ENVIRONMENT SRL
VIA ACQUI, 86
10098 RIVOLI TO

Dati del campione

Data arrivo: **18/02/2026**

Matrice: **supporto per ambiente di lavoro**

(S) Descrizione: **PM A4 (Via del Tramonto 26 - Seveso)**



26LA03132

Dati campionamento

Campionamento a cura di: **cliente, Zappino - Conedera**

(S) Inizio: **09/02/2026 08.00.00**

(S) Fine: **15/02/2026 08.00.00**

(S) Campionamento eseguito presso: **Seveso**

(S) Punto di campionamento: **PM A4 (Via del Tramonto 26 - Seveso)**

(S) Tipo: ---

RISULTATI ANALITICI

<u>Prova</u>	<u>Metodo di prova</u>	<u>U.M.</u>	<u>Valore</u>	<u>Incertezza</u>	<u>Inizio</u>	<u>Fine</u>
A 1,2,3,4,6,7,8-eptaclorodibenzodiossina	EPA 1613B 1994	fg	190000	±39000	18/02	26/02
A 1,2,3,4,6,7,8-eptaclorodibenzofurano	EPA 1613B 1994	fg	56000	±11000	18/02	26/02
A 1,2,3,4,7,8,9-eptaclorodibenzofurano	EPA 1613B 1994	fg	< 20000		18/02	26/02
A 1,2,3,4,7,8-esaclorodibenzo-p-diossina	EPA 1613B 1994	fg	< 10000		18/02	26/02
A 1,2,3,4,7,8-esaclorodibenzofurano	EPA 1613B 1994	fg	20000	±4000	18/02	26/02
A 1,2,3,6,7,8-esaclorodibenzo-p-diossina	EPA 1613B 1994	fg	20000	±4000	18/02	26/02
A 1,2,3,6,7,8-esaclorodibenzofurano	EPA 1613B 1994	fg	22000	±4300	18/02	26/02
A 1,2,3,7,8,9-esaclorodibenzo-p-diossina	EPA 1613B 1994	fg	< 10000		18/02	26/02
A 1,2,3,7,8,9-esaclorodibenzofurano	EPA 1613B 1994	fg	< 10000		18/02	26/02
A 1,2,3,7,8-pentaclorodibenzo-p-diossina	EPA 1613B 1994	fg	< 10000		18/02	26/02
A 1,2,3,7,8-pentaclorodibenzofurano	EPA 1613B 1994	fg	22000	±4500	18/02	26/02
A 2,3,4,6,7,8-esaclorodibenzofurano	EPA 1613B 1994	fg	20000	±4000	18/02	26/02
A 2,3,4,7,8-pentaclorodibenzofurano	EPA 1613B 1994	fg	34000	±6700	18/02	26/02

Documento firmato digitalmente ai sensi del D Lgs N.82 del 7 marzo 2005 e s.m.i

I risultati contenuti nel presente Rapporto di prova si riferiscono esclusivamente al campione oggetto di analisi. Il presente Rapporto di prova non può essere riprodotto parzialmente, salvo autorizzazione scritta di Chelab.

CHELAB S.r.l. - Socio Unico, Company subject to the direction and coordination of Mérieux NutriSciences Corporation
Head Office: Via Fratta 25 31023 Resana, Italy Phone +39 0423.7177 Fax +39 0423.715058 www.merieuxnutrisciences.com/it
VAT nr. IT 01500900269, R.E.A Treviso n. 156079 Fully paid up € 103.480,00.

Segue rapporto di prova 26LA03132 rev.00

RISULTATI ANALITICI

<u>Prova</u>	<u>Metodo di prova</u>	<u>U.M.</u>	<u>Valore</u>	<u>Incertezza</u>	<u>Inizio</u>	<u>Fine</u>
A 2,3,7,8-tetraclorodibenzo-p-diossina	EPA 1613B 1994	fg	< 5000		18/02	26/02
A 2,3,7,8-tetraclorodibenzofurano	EPA 1613B 1994	fg	19000	±3900	18/02	26/02
A octaclorodibenzo-p-diossina	EPA 1613B 1994	fg	510000	±100000	18/02	26/02
A octaclorodibenzofurano	EPA 1613B 1994	fg	< 20000		18/02	26/02
A tossicità equivalente (diossine)	EPA 1613B 1994	fg	23000	±4700	18/02	26/02

A: Prova eseguita presso il Laboratorio di Cairo Montenotte (SV) C.so Stalingrado, 50

B: Prova eseguita presso il Laboratorio di Porto Torres (SS) Via Giovanni da Verrazzano Z.I.

III: Prova eseguita fuori sede. Dove non è espressamente indicata la Categoria III la prova è classificata come Categoria 0 (prova eseguita presso il laboratorio). La sede di riferimento compare vicino ai singoli parametri da campo.

#: Prova eseguita da laboratorio terzo

§: Dati forniti dal cliente

MDL : Method Detection Limit

U.M. : Unità di Misura

S.S.: Sostanza secca

<: Il risultato è da intendersi inferiore al limite di quantificazione (LOQ)

Il risultato, così come espresso, è stato ottenuto mediante elaborazione dei dati espressamente sottoscritti da chi ha eseguito il campionamento e/o dalla Committenza.

L'incertezza indicata è l'incertezza estesa analitica corrispondente ad un fattore di copertura k approssimato a 2 che, per una distribuzione normale dei dati, corrisponde ad un intervallo di fiducia del 95%.

Per i parametri microbiologici, l'intervallo di confidenza è calcolato con un fattore di copertura pari a 2 e con un livello di fiducia del 95%.

I risultati riportati sul rapporto di prova non sono corretti per il fattore di recupero in quanto il medesimo rientra nei limiti di accettabilità, qualora previsti, dei singoli metodi di prova.

I giudizi di conformità / non conformità eventualmente riportati si riferiscono ai parametri analizzati e si basano sul confronto del risultato con i valori di riferimento senza considerare l'incertezza e/o l'intervallo di confidenza della misura.

Le sommatorie di più composti, qualora presenti, sono state calcolate con il criterio lower bound; il LOQ della somma corrisponde al LOQ più elevato tra quelli determinati per le singole sostanze concorrenti alla sommatoria.

Il laboratorio declina ogni responsabilità in merito ai dati forniti dal cliente.

Ove i metodi lo richiedono, si garantisce il rispetto di tutte le condizioni ambientali necessarie al corretto svolgimento delle prove analitiche.

I risultati riportati nel presente rapporto di prova si riferiscono unicamente al campione effettivamente sottoposto a prova e, se fornito dal cliente, così come ricevuto.

Nel caso in cui il campione si presenti con alterazioni tali da poter influenzare i risultati analitici, ma il cliente ne chieda comunque l'analisi, il laboratorio declina ogni responsabilità.

Persone che possono autorizzare i Rapporti di Prova:

Dott. Massimiliano Brignone, Direttore della Sede di Cairo Montenotte

Dott. Stefano Pinna, Direttore della Sede di Porto Torres

Dott.ssa Tiziana Giusto, Direttore Responsabile del Laboratorio Rifiuti

Dott. Glauco Barbero, Responsabile del Settore Aria, Acqua, Terre di Cairo Montenotte

Dott.ssa Barbara Bergero, Responsabile del Settore Microbiologia, Microscopia, Ecotossicologia

Dott.ssa Elena Solari, Vice Responsabile del Settore Microbiologia, Microscopia, Ecotossicologia

Dott.ssa Silvia Mirengo, Coordinatore Laboratorio Rifiuti

Il presente rapporto di prova è firmato digitalmente da:

Documento firmato digitalmente ai sensi del D Lgs N.82 del 7 marzo 2005 e s.m.i

I risultati contenuti nel presente Rapporto di prova si riferiscono esclusivamente al campione oggetto di analisi. Il presente Rapporto di prova non può essere riprodotto parzialmente, salvo autorizzazione scritta di Chelab.

CHELAB S.r.l. - Socio Unico, Company subject to the direction and coordination of Mérieux NutriSciences Corporation

Head Office: Via Fratta 25 31023 Resana, Italy Phone +39 0423.7177 Fax +39 0423.715058 www.merieuxnutrisciences.com/it

VAT nr. IT 01500900269, R.E.A Treviso n. 156079 Fully paid up € 103.480,00.

Segue rapporto di prova 26LA03132 rev.00

Dott. Glauco Barbero
Ordine Interprovinciale dei Chimici e dei Fisici
della Liguria n°1204

----- **Fine rapporto di prova** -----

Documento firmato digitalmente ai sensi del D Lgs N.82 del 7 marzo 2005 e s.m.i

I risultati contenuti nel presente Rapporto di prova si riferiscono esclusivamente al campione oggetto di analisi. Il presente Rapporto di prova non può essere riprodotto parzialmente, salvo autorizzazione scritta di Chelab.

CHELAB S.r.l. - Socio Unico, Company subject to the direction and coordination of Mérieux NutriSciences Corporation
Head Office: Via Fratta 25 31023 Resana, Italy Phone +39 0423.7177 Fax +39 0423.715058 www.merieuxnutrisciences.com/it
VAT nr. IT 01500900269, R.E.A Treviso n. 156079 Fully paid up € 103.480,00.

EDISON NEXT ENVIRONMENT Srl Via Acqui, 86 - 10098 Rivoli (TO) Tel. +39 011 9513 901 – Fax +39 011 9513 665 info_edisonnextenvironment@edison.it nextenvironment@pec.edison.it www.edisonnext.it Capitale Sociale euro 1.000.000,00 i.v. Reg. Imprese - C.F. e P. IVA n. 11716780017 Direzione e coordinamento ex. Art. 2497 cc da parte di Edison SpA	Cliente: PEDELOMBARDA NUOVA SOCIETA' CONSORTILE PER AZIONI VIA ADIGE, 19 - 20135 - MILANO
--	---

Sede operativa A Via Acqui, 86 10098 Rivoli (TO) Tel. +39 011 9513 901 Fax +39 011 9513 665	Sede operativa B Via ex Aeroporto c/o Consorzio "Il Sole" – Lotto G1 80038 Pomigliano d'Arco (NA) <input checked="" type="checkbox"/> Tel. +39 081 3445075 Fax +39 081 3445071	Rapporto di Prova n° TR_26_00637_005/01	Rev. 00
		Data: 26/02/2026	
Pagina 1 di 1			

N° Campione:	26_00637_005_001	Data ricevimento:	20/02/2026
Progetto:	-	Data fine prove:	24/02/2026
Data inizio prove:	20/02/2026	Verbale di campionamento N°:	VC_26_00637_005
Categoria merceologica:	Supporti da campionamento aria		
Prodotto / limiti di riferimento:	DLgs n°155 13/08/2010 SO GU n° 216 15/09/2010		
Quantità campione:	2 Filtri		
Codice punto di campionamento:	PM_A5_polveri		
Descrizione campione:	Recettore PMA5		
Luogo di prelievo:	Via Giovanni De Medici, 60 - Cesano Maderno (MB) - Cannizzaro		
Metodo di campionamento:	UNI EN 12341:2023 "escluso parte 5.1.1: apparecchiatura certificata"		
Campionato da:	Conedera Fabio - Edison Next Environment sede A		
Data inizio campionamento:	09/02/2026	Ora:	0:00
Data fine campionamento:	09/02/2026	Ora:	23:59
Piano di campionamento:	-		

Parametri determinati	Unità di misura	Valore rilevato	Valore limite	Metodo di prova	Incertezza di misura (K=2, p=95%)	Data inizio-fine prova
Supporto: Filtro (FV/FQ) per la determinazione del particolato in sospensione PM 10 (diametro 47 mm)						
Volume	m ³	54,8	-	UNI EN 12341:2023 "escluso parte 5.1.1: apparecchiatura certificata"	-	09/02/2026 - 09/02/2026
Particolato sospeso PM 10	µg/m ³	50,4	MAX 50 ⁽¹⁾		± 5,5	20/02/2026 - 24/02/2026
Particolato sospeso PM 10	µg totali	2764	-		-	20/02/2026 - 24/02/2026
Supporto: Filtro (FV/FQ) per la determinazione del particolato in sospensione PM 2,5 (diametro 47 mm)						
Volume	m ³	55,0	-	UNI EN 12341:2023 "escluso parte 5.1.1: apparecchiatura certificata"	-	09/02/2026 - 09/02/2026
Particolato sospeso PM 2,5	µg/m ³	38,5	MAX 25 ⁽¹⁾		± 5,4	20/02/2026 - 24/02/2026
Particolato sospeso PM 2,5	µg totali	2118	-		-	20/02/2026 - 24/02/2026

Il rapporto di prova non può essere riprodotto parzialmente, salvo approvazione scritta del Responsabile.
I risultati del Rapporto di Prova si riferiscono solo al campione sottoposto a prova.

⁽¹⁾ DLgs n°155 13/08/2010 SO GU n°216 15/09/2010. Il valore obiettivo è riferito al tenore totale di ciascun inquinante presente nella frazione PM10 del materiale particolato, calcolato come media su anno civile

L'incertezza di misura è espressa come incertezza estesa.

Se le concentrazioni rilevate risultano inferiori al limite di quantificazione, l'incertezza di misura non è riportata.

L'eventuale valore rilevato in grassetto indica un risultato che è oltre il valore limite di riferimento, senza tenere conto dell'incertezza di misura

"<" Se presente significa inferiore al limite di quantificazione; il numero che segue il simbolo "<" indica il limite di quantificazione definito dal laboratorio.

Quando le informazioni fornite dal cliente possono influire sulla validità dei risultati, il laboratorio ne declina la responsabilità. I dati del campionamento, espressamente dichiarati da chi ha eseguito il campionamento, sono stati utilizzati nell'elaborazione dell'espressione dei risultati. Qualunque scostamento rispetto al metodo di prova e relativo alle attività di laboratorio, viene comunicato al cliente tramite email per sua approvazione

Simone Di Capua

Environmental Technician

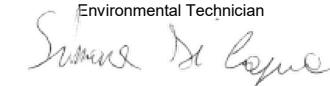

Marco Scarrone

Responsabile Environment & Safety Advisory



<p>EDISON NEXT ENVIRONMENT Srl Via Acqui, 86 - 10098 Rivoli (TO) Tel. +39 011 9513 901 – Fax +39 011 9513 665 info_edisonnextenvironment@edison.it nextenvironment@pec.edison.it www.edisonnext.it Capitale Sociale euro 1.000.000,00 i.v. Reg. Imprese - C.F. e P. IVA n. 11716780017 Direzione e coordinamento ex. Art. 2497 cc da parte di Edison SpA</p>	<p>Cliente: PEDELOMBARDA NUOVA SOCIETA' CONSORTILE PER AZIONI VIA ADIGE, 19 - 20135 - MILANO</p>
---	---

<p>Sede operativa A Via Acqui, 86 10098 Rivoli (TO) Tel. +39 011 9513 901 Fax +39 011 9513 665</p>	<p>Sede operativa B Via ex Aeroporto c/o Consorzio "Il Sole" – Lotto G1 80038 Pomigliano d'Arco (NA) <input checked="" type="checkbox"/> Tel. +39 081 3445075 Fax +39 081 3445071</p>	<p>Rapporto di Prova n° TR_26_00637_005/02</p>	<p>Rev. 00</p>
		<p>Data: 26/02/2026</p>	
		<p>Pagina 1 di 1</p>	

N° Campione:	26_00637_005_002	Data ricevimento:	20/02/2026
Progetto:	-	Data fine prove:	24/02/2026
Data inizio prove:	20/02/2026	Verbale di campionamento N°:	VC_26_00637_005
Categoria merceologica:	Supporti da campionamento aria		
Prodotto / limiti di riferimento:	DLgs n°155 13/08/2010 SO GU n° 216 15/09/2010		
Quantità campione:	2 Filtri		
Codice punto di campionamento:	PM_A5_polveri		
Descrizione campione:	Recettore PMA5		
Luogo di prelievo:	Via Giovanni De Medici, 60 - Cesano Maderno (MB) - Cannizzaro		
Metodo di campionamento:	UNI EN 12341:2023 "escluso parte 5.1.1: apparecchiatura certificata"		
Campionato da:	Conedera Fabio - Edison Next Environment sede A		
Data inizio campionamento:	10/02/2026	Ora:	0:00
Data fine campionamento:	10/02/2026	Ora:	23:59
Piano di campionamento:	-		

Parametri determinati	Unità di misura	Valore rilevato	Valore limite	Metodo di prova	Incertezza di misura (K=2, p=95%)	Data inizio-fine prova
Supporto: Filtro (FV/FQ) per la determinazione del particolato in sospensione PM 10 (diametro 47 mm)						
Volume	m ³	55,1	-	UNI EN 12341:2023 "escluso parte 5.1.1: apparecchiatura certificata"	-	10/02/2026 - 10/02/2026
Particolato sospeso PM 10	µg/m ³	45,5	MAX 50 ⁽¹⁾		± 5,0	20/02/2026 - 24/02/2026
Particolato sospeso PM 10	µg totali	2504	-		-	20/02/2026 - 24/02/2026
Supporto: Filtro (FV/FQ) per la determinazione del particolato in sospensione PM 2,5 (diametro 47 mm)						
Volume	m ³	55,1	-	UNI EN 12341:2023 "escluso parte 5.1.1: apparecchiatura certificata"	-	10/02/2026 - 10/02/2026
Particolato sospeso PM 2,5	µg/m ³	20,3	MAX 25 ⁽¹⁾		± 2,8	20/02/2026 - 24/02/2026
Particolato sospeso PM 2,5	µg totali	1120	-		-	20/02/2026 - 24/02/2026
Il rapporto di prova non può essere riprodotto parzialmente, salvo approvazione scritta del Responsabile. I risultati del Rapporto di Prova si riferiscono solo al campione sottoposto a prova.						

⁽¹⁾ DLgs n°155 13/08/2010 SO GU n°216 15/09/2010. Il valore obiettivo è riferito al tenore totale di ciascun inquinante presente nella frazione PM10 del materiale particolato, calcolato come media su anno civile

L'incertezza di misura è espressa come incertezza estesa.

Se le concentrazioni rilevate risultano inferiori al limite di quantificazione, l'incertezza di misura non è riportata.

L'eventuale valore rilevato in grassetto indica un risultato che è oltre il valore limite di riferimento, senza tenere conto dell'incertezza di misura

"<" Se presente significa inferiore al limite di quantificazione; il numero che segue il simbolo "<" indica il limite di quantificazione definito dal laboratorio.

Quando le informazioni fornite dal cliente possono influire sulla validità dei risultati, il laboratorio ne declina la responsabilità. I dati del campionamento, espressamente dichiarati da chi ha eseguito il campionamento, sono stati utilizzati nell'elaborazione dell'espressione dei risultati. Qualunque scostamento rispetto al metodo di prova e relativo alle attività di laboratorio, viene comunicato al cliente tramite email per sua approvazione

Simone Di Capua

Environmental Technician

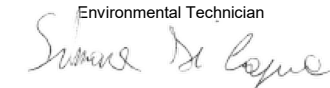

Marco Scarrone

Responsabile Environment & Safety Advisory

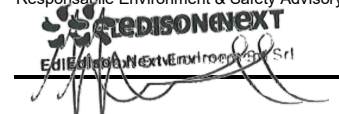

<p>EDISON NEXT ENVIRONMENT Srl Via Acqui, 86 - 10098 Rivoli (TO) Tel. +39 011 9513 901 – Fax +39 011 9513 665 info_edisonnextenvironment@edison.it nextenvironment@pec.edison.it www.edisonnext.it Capitale Sociale euro 1.000.000,00 i.v. Reg. Imprese - C.F. e P. IVA n. 11716780017 Direzione e coordinamento ex. Art. 2497 cc da parte di Edison SpA</p>	<p>Cliente: PEDELOMBARDA NUOVA SOCIETA' CONSORTILE PER AZIONI VIA ADIGE, 19 - 20135 - MILANO</p>
---	---

<p>Sede operativa A Via Acqui, 86 10098 Rivoli (TO) Tel. +39 011 9513 901 Fax +39 011 9513 665</p>	<p>Sede operativa B Via ex Aeroporto c/o Consorzio "Il Sole" – Lotto G1 80038 Pomigliano d'Arco (NA) <input checked="" type="checkbox"/> Tel. +39 081 3445075 Fax +39 081 3445071</p>	<p>Rapporto di Prova n° TR_26_00637_005/03</p>	<p>Rev. 00</p>
		<p>Data: 26/02/2026</p>	
<p>Pagina 1 di 1</p>			

N° Campione:	26_00637_005_003	Data ricevimento:	20/02/2026
Progetto:	-	Data fine prove:	24/02/2026
Data inizio prove:	20/02/2026	Verbale di campionamento N°:	VC_26_00637_005
Categoria merceologica:	Supporti da campionamento aria		
Prodotto / limiti di riferimento:	DLgs n°155 13/08/2010 SO GU n° 216 15/09/2010		
Quantità campione:	2 Filtri		
Codice punto di campionamento:	PM_A5_polveri		
Descrizione campione:	Recettore PMA5		
Luogo di prelievo:	Via Giovanni De Medici, 60 - Cesano Maderno (MB) - Cannizzaro		
Metodo di campionamento:	UNI EN 12341:2023 "escluso parte 5.1.1: apparecchiatura certificata"		
Campionato da:	Conedera Fabio - Edison Next Environment sede A		
Data inizio campionamento:	11/02/2026	Ora:	0:00
Data fine campionamento:	11/02/2026	Ora:	23:59
Piano di campionamento:	-		

Parametri determinati	Unità di misura	Valore rilevato	Valore limite	Metodo di prova	Incertezza di misura (K=2, p=95%)	Data inizio-fine prova
Supporto: Filtro (FV/FQ) per la determinazione del particolato in sospensione PM 10 (diametro 47 mm)						
Volume	m ³	55,0	-	UNI EN 12341:2023 "escluso parte 5.1.1: apparecchiatura certificata"	-	11/02/2026 - 11/02/2026
Particolato sospeso PM 10	µg/m ³	21,0	MAX 50 ⁽¹⁾		± 2,3	20/02/2026 - 24/02/2026
Particolato sospeso PM 10	µg totali	1157	-		-	20/02/2026 - 24/02/2026
Supporto: Filtro (FV/FQ) per la determinazione del particolato in sospensione PM 2,5 (diametro 47 mm)						
Volume	m ³	55,0	-	UNI EN 12341:2023 "escluso parte 5.1.1: apparecchiatura certificata"	-	11/02/2026 - 11/02/2026
Particolato sospeso PM 2,5	µg/m ³	12,8	MAX 25 ⁽¹⁾		± 1,8	20/02/2026 - 24/02/2026
Particolato sospeso PM 2,5	µg totali	703	-		-	20/02/2026 - 24/02/2026
<p>Il rapporto di prova non può essere riprodotto parzialmente, salvo approvazione scritta del Responsabile. I risultati del Rapporto di Prova si riferiscono solo al campione sottoposto a prova.</p>						

⁽¹⁾ DLgs n°155 13/08/2010 SO GU n°216 15/09/2010. Il valore obiettivo è riferito al tenore totale di ciascun inquinante presente nella frazione PM10 del materiale particolato, calcolato come media su anno civile

L'incertezza di misura è espressa come incertezza estesa.

Se le concentrazioni rilevate risultano inferiori al limite di quantificazione, l'incertezza di misura non è riportata.

L'eventuale valore rilevato in grassetto indica un risultato che è oltre il valore limite di riferimento, senza tenere conto dell'incertezza di misura

"<" Se presente significa inferiore al limite di quantificazione; il numero che segue il simbolo "<" indica il limite di quantificazione definito dal laboratorio.

Quando le informazioni fornite dal cliente possono influire sulla validità dei risultati, il laboratorio ne declina la responsabilità. I dati del campionamento, espressamente dichiarati da chi ha eseguito il campionamento, sono stati utilizzati nell'elaborazione dell'espressione dei risultati. Qualunque scostamento rispetto al metodo di prova e relativo alle attività di laboratorio, viene comunicato al cliente tramite email per sua approvazione

Simone Di Capua

Environmental Technician

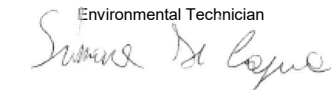

Marco Scarrone

Responsabile Environment & Safety Advisory



<p>EDISON NEXT ENVIRONMENT Srl Via Acqui, 86 - 10098 Rivoli (TO) Tel. +39 011 9513 901 – Fax +39 011 9513 665 info_edisonnextenvironment@edison.it nextenvironment@pec.edison.it www.edisonnext.it Capitale Sociale euro 1.000.000,00 i.v. Reg. Imprese - C.F. e P. IVA n. 11716780017 Direzione e coordinamento ex. Art. 2497 cc da parte di Edison SpA</p>	<p>Cliente: PEDELOMBARDA NUOVA SOCIETA' CONSORTILE PER AZIONI VIA ADIGE, 19 - 20135 - MILANO</p>
---	---

<p>Sede operativa A Via Acqui, 86 10098 Rivoli (TO) Tel. +39 011 9513 901 Fax +39 011 9513 665</p>	<p>Sede operativa B Via ex Aeroporto c/o Consorzio "Il Sole" – Lotto G1 80038 Pomigliano d'Arco (NA) <input checked="" type="checkbox"/> Tel. +39 081 3445075 Fax +39 081 3445071</p>	<p>Rapporto di Prova n° TR_26_00637_005/04</p>	<p>Rev. 00</p>
		<p>Data: 26/02/2026</p>	
<p>Pagina 1 di 1</p>			

N° Campione:	26_00637_005_004	Data ricevimento:	20/02/2026
Progetto:	-	Data fine prove:	24/02/2026
Data inizio prove:	20/02/2026	Verbale di campionamento N°:	VC_26_00637_005
Categoria merceologica:	Supporti da campionamento aria		
Prodotto / limiti di riferimento:	DLgs n°155 13/08/2010 SO GU n° 216 15/09/2010		
Quantità campione:	2 Filtri		
Codice punto di campionamento:	PM_A5_polveri		
Descrizione campione:	Recettore PMA5		
Luogo di prelievo:	Via Giovanni De Medici, 60 - Cesano Maderno (MB) - Cannizzaro		
Metodo di campionamento:	UNI EN 12341:2023 "escluso parte 5.1.1: apparecchiatura certificata"		
Campionato da:	Conedera Fabio - Edison Next Environment sede A		
Data inizio campionamento:	12/02/2026	Ora:	0:00
Data fine campionamento:	12/02/2026	Ora:	23:59
Piano di campionamento:	-		

Parametri determinati	Unità di misura	Valore rilevato	Valore limite	Metodo di prova	Incertezza di misura (K=2, p=95%)	Data inizio-fine prova
Supporto: Filtro (FV/FQ) per la determinazione del particolato in sospensione PM 10 (diametro 47 mm)						
Volume	m ³	55,0	-	UNI EN 12341:2023 "escluso parte 5.1.1: apparecchiatura certificata"	-	12/02/2026 - 12/02/2026
Particolato sospeso PM 10	µg/m ³	36,7	MAX 50 ⁽¹⁾		± 4,0	20/02/2026 - 24/02/2026
Particolato sospeso PM 10	µg totali	2018	-		-	20/02/2026 - 24/02/2026
Supporto: Filtro (FV/FQ) per la determinazione del particolato in sospensione PM 2,5 (diametro 47 mm)						
Volume	m ³	55,0	-	UNI EN 12341:2023 "escluso parte 5.1.1: apparecchiatura certificata"	-	12/02/2026 - 12/02/2026
Particolato sospeso PM 2,5	µg/m ³	28,8	MAX 25 ⁽¹⁾		± 4,0	20/02/2026 - 24/02/2026
Particolato sospeso PM 2,5	µg totali	1588	-		-	20/02/2026 - 24/02/2026
<p>Il rapporto di prova non può essere riprodotto parzialmente, salvo approvazione scritta del Responsabile. I risultati del Rapporto di Prova si riferiscono solo al campione sottoposto a prova.</p>						

⁽¹⁾ DLgs n°155 13/08/2010 SO GU n°216 15/09/2010. Il valore obiettivo è riferito al tenore totale di ciascun inquinante presente nella frazione PM10 del materiale particolato, calcolato come media su anno civile

L'incertezza di misura è espressa come incertezza estesa.

Se le concentrazioni rilevate risultano inferiori al limite di quantificazione, l'incertezza di misura non è riportata.

L'eventuale valore rilevato in grassetto indica un risultato che è oltre il valore limite di riferimento, senza tenere conto dell'incertezza di misura

"<" Se presente significa inferiore al limite di quantificazione; il numero che segue il simbolo "<" indica il limite di quantificazione definito dal laboratorio.

Quando le informazioni fornite dal cliente possono influire sulla validità dei risultati, il laboratorio ne declina la responsabilità. I dati del campionamento, espressamente dichiarati da chi ha eseguito il campionamento, sono stati utilizzati nell'elaborazione dell'espressione dei risultati. Qualunque scostamento rispetto al metodo di prova e relativo alle attività di laboratorio, viene comunicato al cliente tramite email per sua approvazione

Simone Di Capua

Environmental Technician

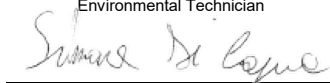

Marco Scarrone

Responsabile Environment & Safety Advisory



<p>EDISON NEXT ENVIRONMENT Srl Via Acqui, 86 - 10098 Rivoli (TO) Tel. +39 011 9513 901 – Fax +39 011 9513 665 info_edisonnextenvironment@edison.it nextenvironment@pec.edison.it www.edisonnext.it Capitale Sociale euro 1.000.000,00 i.v. Reg. Imprese - C.F. e P. IVA n. 11716780017 Direzione e coordinamento ex. Art. 2497 cc da parte di Edison SpA</p>	<p>Cliente: PEDELOMBARDA NUOVA SOCIETA' CONSORTILE PER AZIONI VIA ADIGE, 19 - 20135 - MILANO</p>
---	---

<p>Sede operativa A Via Acqui, 86 10098 Rivoli (TO) Tel. +39 011 9513 901 Fax +39 011 9513 665</p>	<p>Sede operativa B Via ex Aeroporto c/o Consorzio "Il Sole" – Lotto G1 80038 Pomigliano d'Arco (NA) <input checked="" type="checkbox"/> Tel. +39 081 3445075 Fax +39 081 3445071</p>	<p>Rapporto di Prova n° TR_26_00637_005/05</p>	<p>Rev. 00</p>
		<p>Data: 26/02/2026</p>	
<p>Pagina 1 di 1</p>			

N° Campione:	26_00637_005_005	Data ricevimento:	20/02/2026
Progetto:	-	Data fine prove:	24/02/2026
Data inizio prove:	20/02/2026	Verbale di campionamento N°:	VC_26_00637_005
Categoria merceologica:	Supporti da campionamento aria		
Prodotto / limiti di riferimento:	DLgs n°155 13/08/2010 SO GU n° 216 15/09/2010		
Quantità campione:	2 Filtri		
Codice punto di campionamento:	PM_A5_polveri		
Descrizione campione:	Recettore PMA5		
Luogo di prelievo:	Via Giovanni De Medici, 60 - Cesano Maderno (MB) - Cannizzaro		
Metodo di campionamento:	UNI EN 12341:2023 "escluso parte 5.1.1: apparecchiatura certificata"		
Campionato da:	Conedera Fabio - Edison Next Environment sede A		
Data inizio campionamento:	13/02/2026	Ora:	0:00
Data fine campionamento:	13/02/2026	Ora:	23:59
Piano di campionamento:	-		

Parametri determinati	Unità di misura	Valore rilevato	Valore limite	Metodo di prova	Incertezza di misura (K=2, p=95%)	Data inizio-fine prova
Supporto: Filtro (FV/FQ) per la determinazione del particolato in sospensione PM 10 (diametro 47 mm)						
Volume	m ³	54,9	-	UNI EN 12341:2023 "escluso parte 5.1.1: apparecchiatura certificata"	-	13/02/2026 - 13/02/2026
Particolato sospeso PM 10	µg/m ³	34,3	MAX 50 ⁽¹⁾		± 3,8	20/02/2026 - 24/02/2026
Particolato sospeso PM 10	µg totali	1883	-		-	20/02/2026 - 24/02/2026
Supporto: Filtro (FV/FQ) per la determinazione del particolato in sospensione PM 2,5 (diametro 47 mm)						
Volume	m ³	55,1	-	UNI EN 12341:2023 "escluso parte 5.1.1: apparecchiatura certificata"	-	13/02/2026 - 13/02/2026
Particolato sospeso PM 2,5	µg/m ³	18,8	MAX 25 ⁽¹⁾		± 2,6	20/02/2026 - 24/02/2026
Particolato sospeso PM 2,5	µg totali	1036	-		-	20/02/2026 - 24/02/2026

Il rapporto di prova non può essere riprodotto parzialmente, salvo approvazione scritta del Responsabile.
I risultati del Rapporto di Prova si riferiscono solo al campione sottoposto a prova.

⁽¹⁾ DLgs n°155 13/08/2010 SO GU n°216 15/09/2010. Il valore obiettivo è riferito al tenore totale di ciascun inquinante presente nella frazione PM10 del materiale particolato, calcolato come media su anno civile

L'incertezza di misura è espressa come incertezza estesa.

Se le concentrazioni rilevate risultano inferiori al limite di quantificazione, l'incertezza di misura non è riportata.

L'eventuale valore rilevato in grassetto indica un risultato che è oltre il valore limite di riferimento, senza tenere conto dell'incertezza di misura

"<" Se presente significa inferiore al limite di quantificazione; il numero che segue il simbolo "<" indica il limite di quantificazione definito dal laboratorio.

Quando le informazioni fornite dal cliente possono influire sulla validità dei risultati, il laboratorio ne declina la responsabilità. I dati del campionamento, espressamente dichiarati da chi ha eseguito il campionamento, sono stati utilizzati nell'elaborazione dell'espressione dei risultati. Qualunque scostamento rispetto al metodo di prova e relativo alle attività di laboratorio, viene comunicato al cliente tramite email per sua approvazione

Simone Di Capua

Environmental Technician

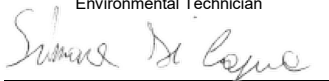

Marco Scarrone

Responsabile Environment & Safety Advisory



<p>EDISON NEXT ENVIRONMENT Srl Via Acqui, 86 - 10098 Rivoli (TO) Tel. +39 011 9513 901 – Fax +39 011 9513 665 info_edisonnextenvironment@edison.it nextenvironment@pec.edison.it www.edisonnext.it Capitale Sociale euro 1.000.000,00 i.v. Reg. Imprese - C.F. e P. IVA n. 11716780017 Direzione e coordinamento ex. Art. 2497 cc da parte di Edison SpA</p>	<p>Cliente: PEDELOMBARDA NUOVA SOCIETA' CONSORTILE PER AZIONI VIA ADIGE, 19 - 20135 - MILANO</p>
---	---

<p>Sede operativa A Via Acqui, 86 10098 Rivoli (TO) Tel. +39 011 9513 901 Fax +39 011 9513 665</p>	<p>Sede operativa B Via ex Aeroporto c/o Consorzio "Il Sole" – Lotto G1 80038 Pomigliano d'Arco (NA) <input checked="" type="checkbox"/> Tel. +39 081 3445075 Fax +39 081 3445071</p>	<p>Rapporto di Prova n° TR_26_00637_005/06</p>	<p>Rev. 00</p>
		<p>Data: 26/02/2026</p>	
<p>Pagina 1 di 1</p>			

N° Campione:	26_00637_005_006	Data ricevimento:	20/02/2026
Progetto:	-	Data fine prove:	24/02/2026
Data inizio prove:	20/02/2026	Verbale di campionamento N°:	VC_26_00637_005
Categoria merceologica:	Supporti da campionamento aria		
Prodotto / limiti di riferimento:	DLgs n°155 13/08/2010 SO GU n° 216 15/09/2010		
Quantità campione:	2 Filtri		
Codice punto di campionamento:	PM_A5_polveri		
Descrizione campione:	Recettore PMA5		
Luogo di prelievo:	Via Giovanni De Medici, 60 - Cesano Maderno (MB) - Cannizzaro		
Metodo di campionamento:	UNI EN 12341:2023 "escluso parte 5.1.1: apparecchiatura certificata"		
Campionato da:	Conedera Fabio - Edison Next Environment sede A		
Data inizio campionamento:	14/02/2026	Ora:	0:00
Data fine campionamento:	14/02/2026	Ora:	23:59
Piano di campionamento:	-		

Parametri determinati	Unità di misura	Valore rilevato	Valore limite	Metodo di prova	Incertezza di misura (K=2, p=95%)	Data inizio-fine prova
Supporto: Filtro (FV/FQ) per la determinazione del particolato in sospensione PM 10 (diametro 47 mm)						
Volume	m ³	55,0	-	UNI EN 12341:2023 "escluso parte 5.1.1: apparecchiatura certificata"	-	14/02/2026 - 14/02/2026
Particolato sospeso PM 10	µg/m ³	23,1	MAX 50 ⁽¹⁾		± 2,5	20/02/2026 - 24/02/2026
Particolato sospeso PM 10	µg totali	1272	-		-	20/02/2026 - 24/02/2026
Supporto: Filtro (FV/FQ) per la determinazione del particolato in sospensione PM 2,5 (diametro 47 mm)						
Volume	m ³	55,0	-	UNI EN 12341:2023 "escluso parte 5.1.1: apparecchiatura certificata"	-	14/02/2026 - 14/02/2026
Particolato sospeso PM 2,5	µg/m ³	15,0	MAX 25 ⁽¹⁾		± 2,1	20/02/2026 - 24/02/2026
Particolato sospeso PM 2,5	µg totali	826	-		-	20/02/2026 - 24/02/2026
Il rapporto di prova non può essere riprodotto parzialmente, salvo approvazione scritta del Responsabile. I risultati del Rapporto di Prova si riferiscono solo al campione sottoposto a prova.						

⁽¹⁾ DLgs n°155 13/08/2010 SO GU n°216 15/09/2010. Il valore obiettivo è riferito al tenore totale di ciascun inquinante presente nella frazione PM10 del materiale particolato, calcolato come media su anno civile

L'incertezza di misura è espressa come incertezza estesa.

Se le concentrazioni rilevate risultano inferiori al limite di quantificazione, l'incertezza di misura non è riportata.

L'eventuale valore rilevato in grassetto indica un risultato che è oltre il valore limite di riferimento, senza tenere conto dell'incertezza di misura

"<" Se presente significa inferiore al limite di quantificazione; il numero che segue il simbolo "<" indica il limite di quantificazione definito dal laboratorio.

Quando le informazioni fornite dal cliente possono influire sulla validità dei risultati, il laboratorio ne declina la responsabilità. I dati del campionamento, espressamente dichiarati da chi ha eseguito il campionamento, sono stati utilizzati nell'elaborazione dell'espressione dei risultati. Qualunque scostamento rispetto al metodo di prova e relativo alle attività di laboratorio, viene comunicato al cliente tramite email per sua approvazione

Simone Di Capua

Environmental Technician



Marco Scarrone

Responsabile Environment & Safety Advisory



EDISON NEXT ENVIRONMENT Srl Via Acqui, 86 - 10098 Rivoli (TO) Tel. +39 011 9513 901 – Fax +39 011 9513 665 info_edisonnextenvironment@edison.it nextenvironment@pec.edison.it www.edisonnext.it Capitale Sociale euro 1.000.000,00 i.v. Reg. Imprese - C.F. e P. IVA n. 11716780017 Direzione e coordinamento ex. Art. 2497 cc da parte di Edison SpA	Cliente: PEDELOMBARDA NUOVA SOCIETA' CONSORTILE PER AZIONI VIA ADIGE, 19 - 20135 - MILANO
--	---

Sede operativa A Via Acqui, 86 10098 Rivoli (TO) Tel. +39 011 9513 901 Fax +39 011 9513 665	Sede operativa B Via ex Aeroporto c/o Consorzio "Il Sole" – Lotto G1 80038 Pomigliano d'Arco (NA) <input checked="" type="checkbox"/> Tel. +39 081 3445075 Fax +39 081 3445071	Rapporto di Prova n° TR_26_00637_007/01	Rev. 00
		Data: 26/02/2026	
Pagina 1 di 1			

N° Campione:	26_00637_007_001	Data ricevimento:	20/02/2026
Progetto:	-	Data fine prove:	24/02/2026
Data inizio prove:	20/02/2026	Verbale di campionamento N°:	VC_26_00637_007
Categoria merceologica:	Supporti da campionamento aria		
Prodotto / limiti di riferimento:	DLgs n°155 13/08/2010 SO GU n° 216 15/09/2010		
Quantità campione:	2 Filtri		
Codice punto di campionamento:	PM_A7_polveri		
Descrizione campione:	Recettore PMA7		
Luogo di prelievo:	Via Sant'Eurosia, 24 - Cesano Maderno (MB) - De Murtas		
Metodo di campionamento:	UNI EN 12341:2023 "escluso parte 5.1.1: apparecchiatura certificata"		
Campionato da:	Conedera Fabio - Edison Next Environment sede A		
Data inizio campionamento:	09/02/2026	Ora:	0:00
Data fine campionamento:	09/02/2026	Ora:	23:59
Piano di campionamento:	-		

Parametri determinati	Unità di misura	Valore rilevato	Valore limite	Metodo di prova	Incertezza di misura (K=2, p=95%)	Data inizio-fine prova
Supporto: Filtro (FV/FQ) per la determinazione del particolato in sospensione PM 10 (diametro 47 mm)						
Volume	m ³	55,2	-	UNI EN 12341:2023 "escluso parte 5.1.1: apparecchiatura certificata"	-	09/02/2026 - 09/02/2026
Particolato sospeso PM 10	µg/m ³	52,5	MAX 50 ⁽¹⁾		± 5,8	20/02/2026 - 24/02/2026
Particolato sospeso PM 10	µg totali	2897	-		-	20/02/2026 - 24/02/2026
Supporto: Filtro (FV/FQ) per la determinazione del particolato in sospensione PM 2,5 (diametro 47 mm)						
Volume	m ³	55,0	-	UNI EN 12341:2023 "escluso parte 5.1.1: apparecchiatura certificata"	-	09/02/2026 - 09/02/2026
Particolato sospeso PM 2,5	µg/m ³	42,1	MAX 25 ⁽¹⁾		± 5,9	20/02/2026 - 24/02/2026
Particolato sospeso PM 2,5	µg totali	2317	-		-	20/02/2026 - 24/02/2026
Il rapporto di prova non può essere riprodotto parzialmente, salvo approvazione scritta del Responsabile. I risultati del Rapporto di Prova si riferiscono solo al campione sottoposto a prova.						

⁽¹⁾ DLgs n°155 13/08/2010 SO GU n°216 15/09/2010. Il valore obiettivo è riferito al tenore totale di ciascun inquinante presente nella frazione PM10 del materiale particolato, calcolato come media su anno civile

L'incertezza di misura è espressa come incertezza estesa.

Se le concentrazioni rilevate risultano inferiori al limite di quantificazione, l'incertezza di misura non è riportata.

L'eventuale valore rilevato in grassetto indica un risultato che è oltre il valore limite di riferimento, senza tenere conto dell'incertezza di misura

"<" Se presente significa inferiore al limite di quantificazione; il numero che segue il simbolo "<" indica il limite di quantificazione definito dal laboratorio.

Quando le informazioni fornite dal cliente possono influire sulla validità dei risultati, il laboratorio ne declina la responsabilità. I dati del campionamento, espressamente dichiarati da chi ha eseguito il campionamento, sono stati utilizzati nell'elaborazione dell'espressione dei risultati. Qualunque scostamento rispetto al metodo di prova e relativo alle attività di laboratorio, viene comunicato al cliente tramite email per sua approvazione

Simone Di Capua

Environmental Technician



Marco Scarrone

Responsabile Environment & Safety Advisory



Rapporto di prova n°: **26LA03133 rev.00 del 17/03/2026**

Committente
EDISON NEXT ENVIRONMENT SRL
VIA ACQUI, 86
10098 RIVOLI TO

Dati del campione

Data arrivo: **18/02/2026**

Matrice: **supporto per ambiente di lavoro**

(S) Descrizione: **PM A5 (Via Giovanni De Medici 60 - Cesano Maderno)**



26LA03133

Dati campionamento

Campionamento a cura di: **cliente, Zappino - Conedera**

(S) Inizio: **09/02/2026 08.00.00**

(S) Fine: **15/02/2026 08.00.00**

(S) Campionamento eseguito presso: **Cesano Maderno**

(S) Punto di campionamento: **PM A5 (Via Giovanni de Medici 60 - Cesano Maderno)**

(S) Tipo: ---

RISULTATI ANALITICI

<u>Prova</u>	<u>Metodo di prova</u>	<u>U.M.</u>	<u>Valore</u>	<u>Incertezza</u>	<u>Inizio</u>	<u>Fine</u>
A	1,2,3,4,6,7,8-eptaclorodibenzodiossina	EPA 1613B 1994	fg	190000 ±39000	18/02	26/02
A	1,2,3,4,6,7,8-eptaclorodibenzofurano	EPA 1613B 1994	fg	57000 ±11000	18/02	26/02
A	1,2,3,4,7,8,9-eptaclorodibenzofurano	EPA 1613B 1994	fg	< 20000	18/02	26/02
A	1,2,3,4,7,8-esaclorodibenzo-p-diossina	EPA 1613B 1994	fg	< 10000	18/02	26/02
A	1,2,3,4,7,8-esaclorodibenzofurano	EPA 1613B 1994	fg	19000 ±3700	18/02	26/02
A	1,2,3,6,7,8-esaclorodibenzo-p-diossina	EPA 1613B 1994	fg	17000 ±3400	18/02	26/02
A	1,2,3,6,7,8-esaclorodibenzofurano	EPA 1613B 1994	fg	22000 ±4400	18/02	26/02
A	1,2,3,7,8,9-esaclorodibenzo-p-diossina	EPA 1613B 1994	fg	18000 ±3600	18/02	26/02
A	1,2,3,7,8,9-esaclorodibenzofurano	EPA 1613B 1994	fg	< 10000	18/02	26/02
A	1,2,3,7,8-pentaclorodibenzo-p-diossina	EPA 1613B 1994	fg	< 10000	18/02	26/02
A	1,2,3,7,8-pentaclorodibenzofurano	EPA 1613B 1994	fg	23000 ±4700	18/02	26/02
A	2,3,4,6,7,8-esaclorodibenzofurano	EPA 1613B 1994	fg	24000 ±4800	18/02	26/02
A	2,3,4,7,8-pentaclorodibenzofurano	EPA 1613B 1994	fg	< 10000	18/02	26/02

Documento firmato digitalmente ai sensi del D Lgs N.82 del 7 marzo 2005 e s.m.i

I risultati contenuti nel presente Rapporto di prova si riferiscono esclusivamente al campione oggetto di analisi. Il presente Rapporto di prova non può essere riprodotto parzialmente, salvo autorizzazione scritta di Chelab.

CHELAB S.r.l. - Socio Unico, Company subject to the direction and coordination of Mérieux NutriSciences Corporation
Head Office: Via Fratta 25 31023 Resana, Italy Phone +39 0423.7177 Fax +39 0423.715058 www.merieuxnutrisciences.com/it
VAT nr. IT 01500900269, R.E.A Treviso n. 156079 Fully paid up € 103.480,00.

Segue rapporto di prova 26LA03133 rev.00

RISULTATI ANALITICI

<u>Prova</u>	<u>Metodo di prova</u>	<u>U.M.</u>	<u>Valore</u>	<u>Incertezza</u>	<u>Inizio</u>	<u>Fine</u>
A 2,3,7,8-tetraclorodibenzo-p-diossina	EPA 1613B 1994	fg	< 5000		18/02	26/02
A 2,3,7,8-tetraclorodibenzofurano	EPA 1613B 1994	fg	25000	±5100	18/02	26/02
A octaclorodibenzo-p-diossina	EPA 1613B 1994	fg	490000	±99000	18/02	26/02
A octaclorodibenzofurano	EPA 1613B 1994	fg	< 20000		18/02	26/02
A tossicità equivalente (diossine)	EPA 1613B 1994	fg	16000	±3100	18/02	26/02

A: Prova eseguita presso il Laboratorio di Cairo Montenotte (SV) C.so Stalingrado, 50

B: Prova eseguita presso il Laboratorio di Porto Torres (SS) Via Giovanni da Verrazzano Z.I.

III: Prova eseguita fuori sede. Dove non è espressamente indicata la Categoria III la prova è classificata come Categoria 0 (prova eseguita presso il laboratorio). La sede di riferimento compare vicino ai singoli parametri da campo.

#: Prova eseguita da laboratorio terzo

§: Dati forniti dal cliente

MDL : Method Detection Limit

U.M. : Unità di Misura

S.S.: Sostanza secca

<: Il risultato è da intendersi inferiore al limite di quantificazione (LOQ)

Il risultato, così come espresso, è stato ottenuto mediante elaborazione dei dati espressamente sottoscritti da chi ha eseguito il campionamento e/o dalla Committenza.

L'incertezza indicata è l'incertezza estesa analitica corrispondente ad un fattore di copertura k approssimato a 2 che, per una distribuzione normale dei dati, corrisponde ad un intervallo di fiducia del 95%.

Per i parametri microbiologici, l'intervallo di confidenza è calcolato con un fattore di copertura pari a 2 e con un livello di fiducia del 95%.

I risultati riportati sul rapporto di prova non sono corretti per il fattore di recupero in quanto il medesimo rientra nei limiti di accettabilità, qualora previsti, dei singoli metodi di prova.

I giudizi di conformità / non conformità eventualmente riportati si riferiscono ai parametri analizzati e si basano sul confronto del risultato con i valori di riferimento senza considerare l'incertezza e/o l'intervallo di confidenza della misura.

Le sommatorie di più composti, qualora presenti, sono state calcolate con il criterio lower bound; il LOQ della somma corrisponde al LOQ più elevato tra quelli determinati per le singole sostanze concorrenti alla sommatoria.

Il laboratorio declina ogni responsabilità in merito ai dati forniti dal cliente.

Ove i metodi lo richiedono, si garantisce il rispetto di tutte le condizioni ambientali necessarie al corretto svolgimento delle prove analitiche.

I risultati riportati nel presente rapporto di prova si riferiscono unicamente al campione effettivamente sottoposto a prova e, se fornito dal cliente, così come ricevuto.

Nel caso in cui il campione si presenti con alterazioni tali da poter influenzare i risultati analitici, ma il cliente ne chieda comunque l'analisi, il laboratorio declina ogni responsabilità.

Persone che possono autorizzare i Rapporti di Prova:

Dott. Massimiliano Brignone, Direttore della Sede di Cairo Montenotte

Dott. Stefano Pinna, Direttore della Sede di Porto Torres

Dott.ssa Tiziana Giusto, Direttore Responsabile del Laboratorio Rifiuti

Dott. Glauco Barbero, Responsabile del Settore Aria, Acqua, Terre di Cairo Montenotte

Dott.ssa Barbara Bergero, Responsabile del Settore Microbiologia, Microscopia, Ecotossicologia

Dott.ssa Elena Solari, Vice Responsabile del Settore Microbiologia, Microscopia, Ecotossicologia

Dott.ssa Silvia Mirengo, Coordinatore Laboratorio Rifiuti

Il presente rapporto di prova è firmato digitalmente da:

Documento firmato digitalmente ai sensi del D Lgs N.82 del 7 marzo 2005 e s.m.i

I risultati contenuti nel presente Rapporto di prova si riferiscono esclusivamente al campione oggetto di analisi. Il presente Rapporto di prova non può essere riprodotto parzialmente, salvo autorizzazione scritta di Chelab.

CHELAB S.r.l. - Socio Unico, Company subject to the direction and coordination of Mérieux NutriSciences Corporation

Head Office: Via Fratta 25 31023 Resana, Italy Phone +39 0423.7177 Fax +39 0423.715058 www.merieuxnutrisciences.com/it

VAT nr. IT 01500900269, R.E.A Treviso n. 156079 Fully paid up € 103.480,00.

Segue rapporto di prova 26LA03133 rev.00

Dott. Glauco Barbero
Ordine Interprovinciale dei Chimici e dei Fisici
della Liguria n°1204

----- **Fine rapporto di prova** -----

Documento firmato digitalmente ai sensi del D Lgs N.82 del 7 marzo 2005 e s.m.i

I risultati contenuti nel presente Rapporto di prova si riferiscono esclusivamente al campione oggetto di analisi. Il presente Rapporto di prova non può essere riprodotto parzialmente, salvo autorizzazione scritta di Chelab.

CHELAB S.r.l. - Socio Unico, Company subject to the direction and coordination of Mérieux NutriSciences Corporation
Head Office: Via Fratta 25 31023 Resana, Italy Phone +39 0423.7177 Fax +39 0423.715058 www.merieuxnutrisciences.com/it
VAT nr. IT 01500900269, R.E.A Treviso n. 156079 Fully paid up € 103.480,00.

<p>EDISON NEXT ENVIRONMENT Srl Via Acqui, 86 - 10098 Rivoli (TO) Tel. +39 011 9513 901 – Fax +39 011 9513 665 info_edisonnextenvironment@edison.it nextenvironment@pec.edison.it www.edisonnext.it Capitale Sociale euro 1.000.000,00 i.v. Reg. Imprese - C.F. e P. IVA n. 11716780017 Direzione e coordinamento ex. Art. 2497 cc da parte di Edison SpA</p>	<p>Cliente: PEDELOMBARDA NUOVA SOCIETA' CONSORTILE PER AZIONI VIA ADIGE, 19 - 20135 - MILANO</p>
---	---

<p>Sede operativa A Via Acqui, 86 10098 Rivoli (TO) Tel. +39 011 9513 901 Fax +39 011 9513 665</p>	<p>Sede operativa B Via ex Aeroporto c/o Consorzio "Il Sole" – Lotto G1 80038 Pomigliano d'Arco (NA) <input checked="" type="checkbox"/> Tel. +39 081 3445075 Fax +39 081 3445071</p>	<p>Rapporto di Prova n° TR_26_00637_007/02</p>	<p>Rev. 00</p>
		<p>Data: 26/02/2026</p>	
<p>Pagina 1 di 1</p>			

N° Campione:	26_00637_007_002	Data ricevimento:	20/02/2026
Progetto:	-	Data fine prove:	24/02/2026
Data inizio prove:	20/02/2026	Verbale di campionamento N°:	VC_26_00637_007
Categoria merceologica:	Supporti da campionamento aria		
Prodotto / limiti di riferimento:	DLgs n°155 13/08/2010 SO GU n° 216 15/09/2010		
Quantità campione:	2 Filtri		
Codice punto di campionamento:	PM_A7_polveri		
Descrizione campione:	Recettore PMA7		
Luogo di prelievo:	Via Sant'Eurosia, 24 - Cesano Maderno (MB) - De Murtas		
Metodo di campionamento:	UNI EN 12341:2023 "escluso parte 5.1.1: apparecchiatura certificata"		
Campionato da:	Conedera Fabio - Edison Next Environment sede A		
Data inizio campionamento:	10/02/2026	Ora:	0:00
Data fine campionamento:	10/02/2026	Ora:	23:59
Piano di campionamento:	-		

Parametri determinati	Unità di misura	Valore rilevato	Valore limite	Metodo di prova	Incertezza di misura (K=2, p=95%)	Data inizio-fine prova
Supporto: Filtro (FV/FQ) per la determinazione del particolato in sospensione PM 10 (diametro 47 mm)						
Volume	m ³	55,3	-	UNI EN 12341:2023 "escluso parte 5.1.1: apparecchiatura certificata"	-	10/02/2026 - 10/02/2026
Particolato sospeso PM 10	µg/m ³	42,9	MAX 50 ⁽¹⁾		± 4,7	20/02/2026 - 24/02/2026
Particolato sospeso PM 10	µg totali	2372	-		-	20/02/2026 - 24/02/2026
Supporto: Filtro (FV/FQ) per la determinazione del particolato in sospensione PM 2,5 (diametro 47 mm)						
Volume	m ³	55,1	-	UNI EN 12341:2023 "escluso parte 5.1.1: apparecchiatura certificata"	-	10/02/2026 - 10/02/2026
Particolato sospeso PM 2,5	µg/m ³	26,3	MAX 25 ⁽¹⁾		± 3,7	20/02/2026 - 24/02/2026
Particolato sospeso PM 2,5	µg totali	1447	-		-	20/02/2026 - 24/02/2026
<p>Il rapporto di prova non può essere riprodotto parzialmente, salvo approvazione scritta del Responsabile. I risultati del Rapporto di Prova si riferiscono solo al campione sottoposto a prova.</p>						

⁽¹⁾ DLgs n°155 13/08/2010 SO GU n°216 15/09/2010. Il valore obiettivo è riferito al tenore totale di ciascun inquinante presente nella frazione PM10 del materiale particolato, calcolato come media su anno civile

L'incertezza di misura è espressa come incertezza estesa.

Se le concentrazioni rilevate risultano inferiori al limite di quantificazione, l'incertezza di misura non è riportata.

L'eventuale valore rilevato in grassetto indica un risultato che è oltre il valore limite di riferimento, senza tenere conto dell'incertezza di misura

"<" Se presente significa inferiore al limite di quantificazione; il numero che segue il simbolo "<" indica il limite di quantificazione definito dal laboratorio.

Quando le informazioni fornite dal cliente possono influire sulla validità dei risultati, il laboratorio ne declina la responsabilità. I dati del campionamento, espressamente dichiarati da chi ha eseguito il campionamento, sono stati utilizzati nell'elaborazione dell'espressione dei risultati. Qualunque scostamento rispetto al metodo di prova e relativo alle attività di laboratorio, viene comunicato al cliente tramite email per sua approvazione

Simone Di Capua

Environmental Technician

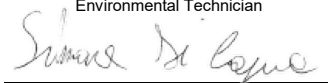

Marco Scarrone

Responsabile Environment & Safety Advisory



<p>EDISON NEXT ENVIRONMENT Srl Via Acqui, 86 - 10098 Rivoli (TO) Tel. +39 011 9513 901 – Fax +39 011 9513 665 info_edisonnextenvironment@edison.it nextenvironment@pec.edison.it www.edisonnext.it Capitale Sociale euro 1.000.000,00 i.v. Reg. Imprese - C.F. e P. IVA n. 11716780017 Direzione e coordinamento ex. Art. 2497 cc da parte di Edison SpA</p>	<p>Cliente: PEDELOMBARDA NUOVA SOCIETA' CONSORTILE PER AZIONI VIA ADIGE, 19 - 20135 - MILANO</p>
---	---

<p>Sede operativa A Via Acqui, 86 10098 Rivoli (TO) Tel. +39 011 9513 901 Fax +39 011 9513 665</p>	<p>Sede operativa B Via ex Aeroporto c/o Consorzio "Il Sole" – Lotto G1 80038 Pomigliano d'Arco (NA) <input checked="" type="checkbox"/> Tel. +39 081 3445075 Fax +39 081 3445071</p>	<p>Rapporto di Prova n° TR_26_00637_007/03</p>	<p>Rev. 00</p>
		<p>Data: 26/02/2026</p>	
<p>Pagina 1 di 1</p>			

N° Campione:	26_00637_007_003	Data ricevimento:	20/02/2026
Progetto:	-	Data fine prove:	24/02/2026
Data inizio prove:	20/02/2026	Verbale di campionamento N°:	VC_26_00637_007
Categoria merceologica:	Supporti da campionamento aria		
Prodotto / limiti di riferimento:	DLgs n°155 13/08/2010 SO GU n° 216 15/09/2010		
Quantità campione:	2 Filtri		
Codice punto di campionamento:	PM_A7_polveri		
Descrizione campione:	Recettore PMA7		
Luogo di prelievo:	Via Sant'Eurosia, 24 - Cesano Maderno (MB) - De Murtas		
Metodo di campionamento:	UNI EN 12341:2023 "escluso parte 5.1.1: apparecchiatura certificata"		
Campionato da:	Conedera Fabio - Edison Next Environment sede A		
Data inizio campionamento:	11/02/2026	Ora:	0:00
Data fine campionamento:	11/02/2026	Ora:	23:59
Piano di campionamento:	-		

Parametri determinati	Unità di misura	Valore rilevato	Valore limite	Metodo di prova	Incertezza di misura (K=2, p=95%)	Data inizio-fine prova
Supporto: Filtro (FV/FQ) per la determinazione del particolato in sospensione PM 10 (diametro 47 mm)						
Volume	m ³	55,3	-	UNI EN 12341:2023 "escluso parte 5.1.1: apparecchiatura certificata"	-	11/02/2026 - 11/02/2026
Particolato sospeso PM 10	µg/m ³	38,9	MAX 50 ⁽¹⁾		± 4,3	20/02/2026 - 24/02/2026
Particolato sospeso PM 10	µg totali	2151	-		-	20/02/2026 - 24/02/2026
Supporto: Filtro (FV/FQ) per la determinazione del particolato in sospensione PM 2,5 (diametro 47 mm)						
Volume	m ³	55,1	-	UNI EN 12341:2023 "escluso parte 5.1.1: apparecchiatura certificata"	-	11/02/2026 - 11/02/2026
Particolato sospeso PM 2,5	µg/m ³	23,1	MAX 25 ⁽¹⁾		± 3,2	20/02/2026 - 24/02/2026
Particolato sospeso PM 2,5	µg totali	1271	-		-	20/02/2026 - 24/02/2026

Il rapporto di prova non può essere riprodotto parzialmente, salvo approvazione scritta del Responsabile. I risultati del Rapporto di Prova si riferiscono solo al campione sottoposto a prova.

⁽¹⁾ DLgs n°155 13/08/2010 SO GU n°216 15/09/2010. Il valore obiettivo è riferito al tenore totale di ciascun inquinante presente nella frazione PM10 del materiale particolato, calcolato come media su anno civile

L'incertezza di misura è espressa come incertezza estesa.

Se le concentrazioni rilevate risultano inferiori al limite di quantificazione, l'incertezza di misura non è riportata.

L'eventuale valore rilevato in grassetto indica un risultato che è oltre il valore limite di riferimento, senza tenere conto dell'incertezza di misura

"<" Se presente significa inferiore al limite di quantificazione; il numero che segue il simbolo "<" indica il limite di quantificazione definito dal laboratorio.

Quando le informazioni fornite dal cliente possono influire sulla validità dei risultati, il laboratorio ne declina la responsabilità. I dati del campionamento, espressamente dichiarati da chi ha eseguito il campionamento, sono stati utilizzati nell'elaborazione dell'espressione dei risultati. Qualunque scostamento rispetto al metodo di prova e relativo alle attività di laboratorio, viene comunicato al cliente tramite email per sua approvazione

Simone Di Capua

Environmental Technician



Marco Scarrone

Responsabile Environment & Safety Advisory



<p>EDISON NEXT ENVIRONMENT Srl Via Acqui, 86 - 10098 Rivoli (TO) Tel. +39 011 9513 901 – Fax +39 011 9513 665 info_edisonnextenvironment@edison.it nextenvironment@pec.edison.it www.edisonnext.it Capitale Sociale euro 1.000.000,00 i.v. Reg. Imprese - C.F. e P. IVA n. 11716780017 Direzione e coordinamento ex. Art. 2497 cc da parte di Edison SpA</p>	<p>Cliente: PEDELOMBARDA NUOVA SOCIETA' CONSORTILE PER AZIONI VIA ADIGE, 19 - 20135 - MILANO</p>
---	---

<p>Sede operativa A Via Acqui, 86 10098 Rivoli (TO) Tel. +39 011 9513 901 Fax +39 011 9513 665</p>	<p>Sede operativa B Via ex Aeroporto c/o Consorzio "Il Sole" – Lotto G1 80038 Pomigliano d'Arco (NA) <input checked="" type="checkbox"/> Tel. +39 081 3445075 Fax +39 081 3445071</p>	<p>Rapporto di Prova n° TR_26_00637_007/04</p>	<p>Rev. 00</p>
		<p>Data: 26/02/2026</p>	
<p>Pagina 1 di 1</p>			

N° Campione:	26_00637_007_004	Data ricevimento:	20/02/2026
Progetto:	-	Data fine prove:	24/02/2026
Data inizio prove:	20/02/2026	Verbale di campionamento N°:	VC_26_00637_007
Categoria merceologica:	Supporti da campionamento aria		
Prodotto / limiti di riferimento:	DLgs n°155 13/08/2010 SO GU n° 216 15/09/2010		
Quantità campione:	2 Filtri		
Codice punto di campionamento:	PM_A7_polveri		
Descrizione campione:	Recettore PMA7		
Luogo di prelievo:	Via Sant'Eurosia, 24 - Cesano Maderno (MB) - De Murtas		
Metodo di campionamento:	UNI EN 12341:2023 "escluso parte 5.1.1: apparecchiatura certificata"		
Campionato da:	Conedera Fabio - Edison Next Environment sede A		
Data inizio campionamento:	12/02/2026	Ora:	0:00
Data fine campionamento:	12/02/2026	Ora:	23:59
Piano di campionamento:	-		

Parametri determinati	Unità di misura	Valore rilevato	Valore limite	Metodo di prova	Incertezza di misura (K=2, p=95%)	Data inizio-fine prova
Supporto: Filtro (FV/FQ) per la determinazione del particolato in sospensione PM 10 (diametro 47 mm)						
Volume	m ³	55,3	-	UNI EN 12341:2023 "escluso parte 5.1.1: apparecchiatura certificata"	-	12/02/2026 - 12/02/2026
Particolato sospeso PM 10	µg/m ³	39,4	MAX 50 ⁽¹⁾		± 4,3	20/02/2026 - 24/02/2026
Particolato sospeso PM 10	µg totali	2178	-		-	20/02/2026 - 24/02/2026
Supporto: Filtro (FV/FQ) per la determinazione del particolato in sospensione PM 2,5 (diametro 47 mm)						
Volume	m ³	54,9	-	UNI EN 12341:2023 "escluso parte 5.1.1: apparecchiatura certificata"	-	12/02/2026 - 12/02/2026
Particolato sospeso PM 2,5	µg/m ³	27,4	MAX 25 ⁽¹⁾		± 3,8	20/02/2026 - 24/02/2026
Particolato sospeso PM 2,5	µg totali	1504	-		-	20/02/2026 - 24/02/2026

Il rapporto di prova non può essere riprodotto parzialmente, salvo approvazione scritta del Responsabile.
I risultati del Rapporto di Prova si riferiscono solo al campione sottoposto a prova.

⁽¹⁾ DLgs n°155 13/08/2010 SO GU n°216 15/09/2010. Il valore obiettivo è riferito al tenore totale di ciascun inquinante presente nella frazione PM10 del materiale particolato, calcolato come media su anno civile

L'incertezza di misura è espressa come incertezza estesa.

Se le concentrazioni rilevate risultano inferiori al limite di quantificazione, l'incertezza di misura non è riportata.

L'eventuale valore rilevato in grassetto indica un risultato che è oltre il valore limite di riferimento, senza tenere conto dell'incertezza di misura

"<" Se presente significa inferiore al limite di quantificazione; il numero che segue il simbolo "<" indica il limite di quantificazione definito dal laboratorio.

Quando le informazioni fornite dal cliente possono influire sulla validità dei risultati, il laboratorio ne declina la responsabilità. I dati del campionamento, espressamente dichiarati da chi ha eseguito il campionamento, sono stati utilizzati nell'elaborazione dell'espressione dei risultati. Qualunque scostamento rispetto al metodo di prova e relativo alle attività di laboratorio, viene comunicato al cliente tramite email per sua approvazione

Simone Di Capua

Environmental Technician



Marco Scarrone

Responsabile Environment & Safety Advisory



<p>EDISON NEXT ENVIRONMENT Srl Via Acqui, 86 - 10098 Rivoli (TO) Tel. +39 011 9513 901 – Fax +39 011 9513 665 info_edisonnextenvironment@edison.it nextenvironment@pec.edison.it www.edisonnext.it Capitale Sociale euro 1.000.000,00 i.v. Reg. Imprese - C.F. e P. IVA n. 11716780017 Direzione e coordinamento ex. Art. 2497 cc da parte di Edison SpA</p>	<p>Cliente: PEDELOMBARDA NUOVA SOCIETA' CONSORTILE PER AZIONI VIA ADIGE, 19 - 20135 - MILANO</p>
---	---

<p>Sede operativa A Via Acqui, 86 10098 Rivoli (TO) Tel. +39 011 9513 901 Fax +39 011 9513 665</p>	<p>Sede operativa B Via ex Aeroporto c/o Consorzio "Il Sole" – Lotto G1 80038 Pomigliano d'Arco (NA) <input checked="" type="checkbox"/> Tel. +39 081 3445075 Fax +39 081 3445071</p>	<p>Rapporto di Prova n° TR_26_00637_007/05</p>	<p>Rev. 00</p>
		<p>Data: 26/02/2026</p>	
<p>Pagina 1 di 1</p>			

N° Campione:	26_00637_007_005	Data ricevimento:	20/02/2026
Progetto:	-	Data fine prove:	24/02/2026
Data inizio prove:	20/02/2026	Verbale di campionamento N°:	VC_26_00637_007
Categoria merceologica:	Supporti da campionamento aria		
Prodotto / limiti di riferimento:	DLgs n°155 13/08/2010 SO GU n° 216 15/09/2010		
Quantità campione:	2 Filtri		
Codice punto di campionamento:	PM_A7_polveri		
Descrizione campione:	Recettore PMA7		
Luogo di prelievo:	Via Sant'Eurosia, 24 - Cesano Maderno (MB) - De Murtas		
Metodo di campionamento:	UNI EN 12341:2023 "escluso parte 5.1.1: apparecchiatura certificata"		
Campionato da:	Conedera Fabio - Edison Next Environment sede A		
Data inizio campionamento:	13/02/2026	Ora:	0:00
Data fine campionamento:	13/02/2026	Ora:	23:59
Piano di campionamento:	-		

Parametri determinati	Unità di misura	Valore rilevato	Valore limite	Metodo di prova	Incertezza di misura (K=2, p=95%)	Data inizio-fine prova
Supporto: Filtro (FV/FQ) per la determinazione del particolato in sospensione PM 10 (diametro 47 mm)						
Volume	m ³	55,3	-	UNI EN 12341:2023 "escluso parte 5.1.1: apparecchiatura certificata"	-	13/02/2026 - 13/02/2026
Particolato sospeso PM 10	µg/m ³	34,4	MAX 50 ⁽¹⁾		± 3,8	20/02/2026 - 24/02/2026
Particolato sospeso PM 10	µg totali	1904	-		-	20/02/2026 - 24/02/2026
Supporto: Filtro (FV/FQ) per la determinazione del particolato in sospensione PM 2,5 (diametro 47 mm)						
Volume	m ³	55,0	-	UNI EN 12341:2023 "escluso parte 5.1.1: apparecchiatura certificata"	-	13/02/2026 - 13/02/2026
Particolato sospeso PM 2,5	µg/m ³	17,2	MAX 25 ⁽¹⁾		± 2,4	20/02/2026 - 24/02/2026
Particolato sospeso PM 2,5	µg totali	944	-		-	20/02/2026 - 24/02/2026
<p>Il rapporto di prova non può essere riprodotto parzialmente, salvo approvazione scritta del Responsabile. I risultati del Rapporto di Prova si riferiscono solo al campione sottoposto a prova.</p>						

⁽¹⁾ DLgs n°155 13/08/2010 SO GU n°216 15/09/2010. Il valore obiettivo è riferito al tenore totale di ciascun inquinante presente nella frazione PM10 del materiale particolato, calcolato come media su anno civile

L'incertezza di misura è espressa come incertezza estesa.

Se le concentrazioni rilevate risultano inferiori al limite di quantificazione, l'incertezza di misura non è riportata.

L'eventuale valore rilevato in grassetto indica un risultato che è oltre il valore limite di riferimento, senza tenere conto dell'incertezza di misura

"<" Se presente significa inferiore al limite di quantificazione; il numero che segue il simbolo "<" indica il limite di quantificazione definito dal laboratorio.

Quando le informazioni fornite dal cliente possono influire sulla validità dei risultati, il laboratorio ne declina la responsabilità. I dati del campionamento, espressamente dichiarati da chi ha eseguito il campionamento, sono stati utilizzati nell'elaborazione dell'espressione dei risultati. Qualunque scostamento rispetto al metodo di prova e relativo alle attività di laboratorio, viene comunicato al cliente tramite email per sua approvazione

Simone Di Capua

Environmental Technician



Marco Scarrone

Responsabile Environment & Safety Advisory

EDISON NEXT
Edison Next Environment Srl

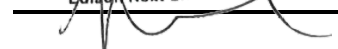

<p>EDISON NEXT ENVIRONMENT Srl Via Acqui, 86 - 10098 Rivoli (TO) Tel. +39 011 9513 901 – Fax +39 011 9513 665 info_edisonnextenvironment@edison.it nextenvironment@pec.edison.it www.edisonnext.it Capitale Sociale euro 1.000.000,00 i.v. Reg. Imprese - C.F. e P. IVA n. 11716780017 Direzione e coordinamento ex. Art. 2497 cc da parte di Edison SpA</p>	<p>Cliente: PEDELOMBARDA NUOVA SOCIETA' CONSORTILE PER AZIONI VIA ADIGE, 19 - 20135 - MILANO</p>
---	---

<p>Sede operativa A Via Acqui, 86 10098 Rivoli (TO) Tel. +39 011 9513 901 Fax +39 011 9513 665</p>	<p>Sede operativa B Via ex Aeroporto c/o Consorzio "Il Sole" – Lotto G1 80038 Pomigliano d'Arco (NA) <input checked="" type="checkbox"/> Tel. +39 081 3445075 Fax +39 081 3445071</p>	<p>Rapporto di Prova n° TR_26_00637_007/06</p>	<p>Rev. 00</p>
		<p>Data: 26/02/2026</p>	
		<p>Pagina 1 di 1</p>	

N° Campione:	26_00637_007_006	Data ricevimento:	20/02/2026
Progetto:	-	Data fine prove:	24/02/2026
Data inizio prove:	20/02/2026	Verbale di campionamento N°:	VC_26_00637_007
Categoria merceologica:	Supporti da campionamento aria		
Prodotto / limiti di riferimento:	DLgs n°155 13/08/2010 SO GU n° 216 15/09/2010		
Quantità campione:	2 Filtri		
Codice punto di campionamento:	PM_A7_polveri		
Descrizione campione:	Recettore PMA7		
Luogo di prelievo:	Via Sant'Eurosia, 24 - Cesano Maderno (MB) - De Murtas		
Metodo di campionamento:	UNI EN 12341:2023 "escluso parte 5.1.1: apparecchiatura certificata"		
Campionato da:	Conedera Fabio - Edison Next Environment sede A		
Data inizio campionamento:	14/02/2026	Ora:	0:00
Data fine campionamento:	14/02/2026	Ora:	23:59
Piano di campionamento:	-		

Parametri determinati	Unità di misura	Valore rilevato	Valore limite	Metodo di prova	Incertezza di misura (K=2, p=95%)	Data inizio-fine prova
Supporto: Filtro (FV/FQ) per la determinazione del particolato in sospensione PM 10 (diametro 47 mm)						
Volume	m ³	55,3	-	UNI EN 12341:2023 "escluso parte 5.1.1: apparecchiatura certificata"	-	14/02/2026 - 14/02/2026
Particolato sospeso PM 10	µg/m ³	30,8	MAX 50 ⁽¹⁾		± 3,4	20/02/2026 - 24/02/2026
Particolato sospeso PM 10	µg totali	1702	-		-	20/02/2026 - 24/02/2026
Supporto: Filtro (FV/FQ) per la determinazione del particolato in sospensione PM 2,5 (diametro 47 mm)						
Volume	m ³	55,1	-	UNI EN 12341:2023 "escluso parte 5.1.1: apparecchiatura certificata"	-	14/02/2026 - 14/02/2026
Particolato sospeso PM 2,5	µg/m ³	16,7	MAX 25 ⁽¹⁾		± 2,3	20/02/2026 - 24/02/2026
Particolato sospeso PM 2,5	µg totali	920	-		-	20/02/2026 - 24/02/2026
Il rapporto di prova non può essere riprodotto parzialmente, salvo approvazione scritta del Responsabile. I risultati del Rapporto di Prova si riferiscono solo al campione sottoposto a prova.						

⁽¹⁾ DLgs n°155 13/08/2010 SO GU n°216 15/09/2010. Il valore obiettivo è riferito al tenore totale di ciascun inquinante presente nella frazione PM10 del materiale particolato, calcolato come media su anno civile

L'incertezza di misura è espressa come incertezza estesa.

Se le concentrazioni rilevate risultano inferiori al limite di quantificazione, l'incertezza di misura non è riportata.

L'eventuale valore rilevato in grassetto indica un risultato che è oltre il valore limite di riferimento, senza tenere conto dell'incertezza di misura

"<" Se presente significa inferiore al limite di quantificazione; il numero che segue il simbolo "<" indica il limite di quantificazione definito dal laboratorio.

Quando le informazioni fornite dal cliente possono influire sulla validità dei risultati, il laboratorio ne declina la responsabilità. I dati del campionamento, espressamente dichiarati da chi ha eseguito il campionamento, sono stati utilizzati nell'elaborazione dell'espressione dei risultati. Qualunque scostamento rispetto al metodo di prova e relativo alle attività di laboratorio, viene comunicato al cliente tramite email per sua approvazione

Simone Di Capua

Environmental Technician



Marco Scarrone

Responsabile Environment & Safety Advisory

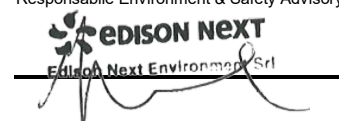

Rapporto di prova n°: **26LA03134 rev.00 del 17/03/2026**

Committente
EDISON NEXT ENVIRONMENT SRL
VIA ACQUI, 86
10098 RIVOLI TO

Dati del campione

Data arrivo: **18/02/2026**

Matrice: **supporto per ambiente di lavoro**

(S) Descrizione: **PM A7 (Via Sant'Eurasia 24 - Cesano Maderno)**



26LA03134

Dati campionamento

Campionamento a cura di: **cliente, Zappino - Conedera**

(S) Inizio: **09/02/2026 08.00.00**

(S) Fine: **15/02/2026 08.00.00**

(S) Campionamento eseguito presso: **Cesano Maderno**

(S) Punto di campionamento: **PM A7 (Via Sant'Eurasia 24 - Cesano Maderno)**

(S) Tipo: ---

RISULTATI ANALITICI

<u>Prova</u>	<u>Metodo di prova</u>	<u>U.M.</u>	<u>Valore</u>	<u>Incertezza</u>	<u>Inizio</u>	<u>Fine</u>	
A	1,2,3,4,6,7,8-eptaclorodibenzodiossina	EPA 1613B 1994	fg	200000	±40000	18/02	26/02
A	1,2,3,4,6,7,8-eptaclorodibenzofurano	EPA 1613B 1994	fg	53000	±11000	18/02	26/02
A	1,2,3,4,7,8,9-eptaclorodibenzofurano	EPA 1613B 1994	fg	< 20000		18/02	26/02
A	1,2,3,4,7,8-esaclorodibenzo-p-diossina	EPA 1613B 1994	fg	12000	±2400	18/02	26/02
A	1,2,3,4,7,8-esaclorodibenzofurano	EPA 1613B 1994	fg	24000	±4700	18/02	26/02
A	1,2,3,6,7,8-esaclorodibenzo-p-diossina	EPA 1613B 1994	fg	< 10000		18/02	26/02
A	1,2,3,6,7,8-esaclorodibenzofurano	EPA 1613B 1994	fg	22000	±4400	18/02	26/02
A	1,2,3,7,8,9-esaclorodibenzo-p-diossina	EPA 1613B 1994	fg	< 10000		18/02	26/02
A	1,2,3,7,8,9-esaclorodibenzofurano	EPA 1613B 1994	fg	< 10000		18/02	26/02
A	1,2,3,7,8-pentaclorodibenzo-p-diossina	EPA 1613B 1994	fg	< 10000		18/02	26/02
A	1,2,3,7,8-pentaclorodibenzofurano	EPA 1613B 1994	fg	25000	±5000	18/02	26/02
A	2,3,4,6,7,8-esaclorodibenzofurano	EPA 1613B 1994	fg	24000	±4800	18/02	26/02
A	2,3,4,7,8-pentaclorodibenzofurano	EPA 1613B 1994	fg	36000	±7300	18/02	26/02

Documento firmato digitalmente ai sensi del D Lgs N.82 del 7 marzo 2005 e s.m.i

I risultati contenuti nel presente Rapporto di prova si riferiscono esclusivamente al campione oggetto di analisi. Il presente Rapporto di prova non può essere riprodotto parzialmente, salvo autorizzazione scritta di Chelab.

CHELAB S.r.l. - Socio Unico, Company subject to the direction and coordination of Mérieux NutriSciences Corporation
Head Office: Via Fratta 25 31023 Resana, Italy Phone +39 0423.7177 Fax +39 0423.715058 www.merieuxnutrisciences.com/it
VAT nr. IT 01500900269, R.E.A Treviso n. 156079 Fully paid up € 103.480,00.

Segue rapporto di prova 26LA03134 rev.00

RISULTATI ANALITICI

<u>Prova</u>	<u>Metodo di prova</u>	<u>U.M.</u>	<u>Valore</u>	<u>Incertezza</u>	<u>Inizio</u>	<u>Fine</u>
A 2,3,7,8-tetraclorodibenzo-p-diossina	EPA 1613B 1994	fg	< 5000		18/02	26/02
A 2,3,7,8-tetraclorodibenzofurano	EPA 1613B 1994	fg	29000	±5700	18/02	26/02
A octaclorodibenzo-p-diossina	EPA 1613B 1994	fg	500000	±100000	18/02	26/02
A octaclorodibenzofurano	EPA 1613B 1994	fg	< 20000		18/02	26/02
A tossicità equivalente (diossine)	EPA 1613B 1994	fg	25000	±5100	18/02	26/02

A: Prova eseguita presso il Laboratorio di Cairo Montenotte (SV) C.so Stalingrado, 50

B: Prova eseguita presso il Laboratorio di Porto Torres (SS) Via Giovanni da Verrazzano Z.I.

III: Prova eseguita fuori sede. Dove non è espressamente indicata la Categoria III la prova è classificata come Categoria 0 (prova eseguita presso il laboratorio). La sede di riferimento compare vicino ai singoli parametri da campo.

#: Prova eseguita da laboratorio terzo

§: Dati forniti dal cliente

MDL : Method Detection Limit

U.M. : Unità di Misura

S.S.: Sostanza secca

<: Il risultato è da intendersi inferiore al limite di quantificazione (LOQ)

Il risultato, così come espresso, è stato ottenuto mediante elaborazione dei dati espressamente sottoscritti da chi ha eseguito il campionamento e/o dalla Committenza.

L'incertezza indicata è l'incertezza estesa analitica corrispondente ad un fattore di copertura k approssimato a 2 che, per una distribuzione normale dei dati, corrisponde ad un intervallo di fiducia del 95%.

Per i parametri microbiologici, l'intervallo di confidenza è calcolato con un fattore di copertura pari a 2 e con un livello di fiducia del 95%.

I risultati riportati sul rapporto di prova non sono corretti per il fattore di recupero in quanto il medesimo rientra nei limiti di accettabilità, qualora previsti, dei singoli metodi di prova.

I giudizi di conformità / non conformità eventualmente riportati si riferiscono ai parametri analizzati e si basano sul confronto del risultato con i valori di riferimento senza considerare l'incertezza e/o l'intervallo di confidenza della misura.

Le sommatorie di più composti, qualora presenti, sono state calcolate con il criterio lower bound; il LOQ della somma corrisponde al LOQ più elevato tra quelli determinati per le singole sostanze concorrenti alla sommatoria.

Il laboratorio declina ogni responsabilità in merito ai dati forniti dal cliente.

Ove i metodi lo richiedono, si garantisce il rispetto di tutte le condizioni ambientali necessarie al corretto svolgimento delle prove analitiche.

I risultati riportati nel presente rapporto di prova si riferiscono unicamente al campione effettivamente sottoposto a prova e, se fornito dal cliente, così come ricevuto.

Nel caso in cui il campione si presenti con alterazioni tali da poter influenzare i risultati analitici, ma il cliente ne chieda comunque l'analisi, il laboratorio declina ogni responsabilità.

Persone che possono autorizzare i Rapporti di Prova:

Dott. Massimiliano Brignone, Direttore della Sede di Cairo Montenotte

Dott. Stefano Pinna, Direttore della Sede di Porto Torres

Dott.ssa Tiziana Giusto, Direttore Responsabile del Laboratorio Rifiuti

Dott. Glauco Barbero, Responsabile del Settore Aria, Acqua, Terre di Cairo Montenotte

Dott.ssa Barbara Bergero, Responsabile del Settore Microbiologia, Microscopia, Ecotossicologia

Dott.ssa Elena Solari, Vice Responsabile del Settore Microbiologia, Microscopia, Ecotossicologia

Dott.ssa Silvia Mirengo, Coordinatore Laboratorio Rifiuti

Il presente rapporto di prova è firmato digitalmente da:

Documento firmato digitalmente ai sensi del D Lgs N.82 del 7 marzo 2005 e s.m.i

I risultati contenuti nel presente Rapporto di prova si riferiscono esclusivamente al campione oggetto di analisi. Il presente Rapporto di prova non può essere riprodotto parzialmente, salvo autorizzazione scritta di Chelab.

CHELAB S.r.l. - Socio Unico, Company subject to the direction and coordination of Mérieux NutriSciences Corporation

Head Office: Via Fratta 25 31023 Resana, Italy Phone +39 0423.7177 Fax +39 0423.715058 www.merieuxnutrisciences.com/it

VAT nr. IT 01500900269, R.E.A Treviso n. 156079 Fully paid up € 103.480,00.

Segue rapporto di prova 26LA03134 rev.00

Dott. Glauco Barbero
Ordine Interprovinciale dei Chimici e dei Fisici
della Liguria n°1204

----- **Fine rapporto di prova** -----

Documento firmato digitalmente ai sensi del D Lgs N.82 del 7 marzo 2005 e s.m.i

I risultati contenuti nel presente Rapporto di prova si riferiscono esclusivamente al campione oggetto di analisi. Il presente Rapporto di prova non può essere riprodotto parzialmente, salvo autorizzazione scritta di Chelab.

CHELAB S.r.l. - Socio Unico, Company subject to the direction and coordination of Mérieux NutriSciences Corporation
Head Office: Via Fratta 25 31023 Resana, Italy Phone +39 0423.7177 Fax +39 0423.715058 www.merieuxnutrisciences.com/it
VAT nr. IT 01500900269, R.E.A Treviso n. 156079 Fully paid up € 103.480,00.

<p>EDISON NEXT ENVIRONMENT Srl Via Acqui, 86 - 10098 Rivoli (TO) Tel. +39 011 9513 901 – Fax +39 011 9513 665 info_edisonnextenvironment@edison.it nextenvironment@pec.edison.it www.edisonnext.it Capitale Sociale euro 1.000.000,00 i.v. Reg. Imprese - C.F. e P. IVA n. 11716780017 Direzione e coordinamento ex. Art. 2497 cc da parte di Edison SpA</p>	<p>Cliente: PEDELOMBARDA NUOVA SOCIETA' CONSORTILE PER AZIONI VIA ADIGE, 19 - 20135 - MILANO</p>
---	---

<p>Sede operativa A Via Acqui, 86 10098 Rivoli (TO) Tel. +39 011 9513 901 Fax +39 011 9513 665</p>	<p>Sede operativa B Via ex Aeroporto c/o Consorzio "Il Sole" – Lotto G1 80038 Pomigliano d'Arco (NA) Tel. +39 081 3445075 Fax +39 081 3445071</p>	<p>Rapporto di Prova n° TR_26_00637_010/01</p>	<p>Rev. 00</p>
<p>Data: 26/02/2026</p>		<p>Pagina 1 di 1</p>	

N° Campione:	26_00637_010_001	Data ricevimento:	20/02/2026
Progetto:	-	Data fine prove:	24/02/2026
Data inizio prove:	20/02/2026	Verbale di campionamento N°:	VC_26_00637_010
Categoria merceologica:	Supporti da campionamento aria		
Prodotto / limiti di riferimento:	DLgs n°155 13/08/2010 SO GU n° 216 15/09/2010		
Quantità campione:	2 Filtri		
Codice punto di campionamento:	PM_A10_polveri		
Descrizione campione:	Recettore PMA10		
Luogo di prelievo:	Via Sant'Agostino, 2 - Seveso (MB)		
Metodo di campionamento:	UNI EN 12341:2023 "escluso parte 5.1.1: apparecchiatura certificata"		
Campionato da:	Conedera Fabio - Edison Next Environment sede A		
Data inizio campionamento:	09/02/2026	Ora:	0:00
Data fine campionamento:	09/02/2026	Ora:	23:59
Piano di campionamento:	-		

Parametri determinati	Unità di misura	Valore rilevato	Valore limite	Metodo di prova	Incertezza di misura (K=2, p=95%)	Data inizio-fine prova
Supporto: Filtro (FV/FQ) per la determinazione del particolato in sospensione PM 10 (diametro 47 mm)						
Volume	m ³	54,9	-	UNI EN 12341:2023 "escluso parte 5.1.1: apparecchiatura certificata"	-	09/02/2026 - 09/02/2026
Particolato sospeso PM 10	µg/m ³	45,6	MAX 50 ⁽¹⁾		± 5,0	20/02/2026 - 24/02/2026
Particolato sospeso PM 10	µg totali	2505	-		-	20/02/2026 - 24/02/2026
Supporto: Filtro (FV/FQ) per la determinazione del particolato in sospensione PM 2,5 (diametro 47 mm)						
Volume	m ³	55,2	-	UNI EN 12341:2023 "escluso parte 5.1.1: apparecchiatura certificata"	-	09/02/2026 - 09/02/2026
Particolato sospeso PM 2,5	µg/m ³	24,9	MAX 25 ⁽¹⁾		± 3,5	20/02/2026 - 24/02/2026
Particolato sospeso PM 2,5	µg totali	1375	-		-	20/02/2026 - 24/02/2026

Il rapporto di prova non può essere riprodotto parzialmente, salvo approvazione scritta del Responsabile.
I risultati del Rapporto di Prova si riferiscono solo al campione sottoposto a prova.

⁽¹⁾ DLgs n°155 13/08/2010 SO GU n°216 15/09/2010. Il valore obiettivo è riferito al tenore totale di ciascun inquinante presente nella frazione PM10 del materiale particolato, calcolato come media su anno civile

L'incertezza di misura è espressa come incertezza estesa.

Se le concentrazioni rilevate risultano inferiori al limite di quantificazione, l'incertezza di misura non è riportata.

L'eventuale valore rilevato in grassetto indica un risultato che è oltre il valore limite di riferimento, senza tenere conto dell'incertezza di misura

"<" Se presente significa inferiore al limite di quantificazione; il numero che segue il simbolo "<" indica il limite di quantificazione definito dal laboratorio.

Quando le informazioni fornite dal cliente possono influire sulla validità dei risultati, il laboratorio ne declina la responsabilità. I dati del campionamento, espressamente dichiarati da chi ha eseguito il campionamento, sono stati utilizzati nell'elaborazione dell'espressione dei risultati. Qualunque scostamento rispetto al metodo di prova e relativo alle attività di laboratorio, viene comunicato al cliente tramite email per sua approvazione

Simone Di Capua

Environmental Technician

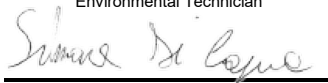

Marco Scarrone

Responsabile Environment & Safety Advisory

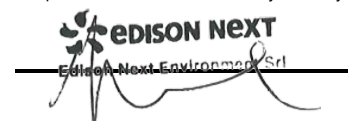

EDISON NEXT ENVIRONMENT Srl Via Acqui, 86 - 10098 Rivoli (TO) Tel. +39 011 9513 901 – Fax +39 011 9513 665 info_edisonnextenvironment@edison.it nextenvironment@pec.edison.it www.edisonnext.it Capitale Sociale euro 1.000.000,00 i.v. Reg. Imprese - C.F. e P. IVA n. 11716780017 Direzione e coordinamento ex. Art. 2497 cc da parte di Edison SpA	Cliente: PEDELOMBARDA NUOVA SOCIETA' CONSORTILE PER AZIONI VIA ADIGE, 19 - 20135 - MILANO
--	--

Sede operativa A Via Acqui, 86 10098 Rivoli (TO) Tel. +39 011 9513 901 Fax +39 011 9513 665	Sede operativa B Via ex Aeroporto c/o Consorzio "Il Sole" – Lotto G1 80038 Pomigliano d'Arco (NA) Tel. +39 081 3445075 Fax +39 081 3445071	Rapporto di Prova n° TR_26_00637_010/02	Rev. 00
□		Data: 26/02/2026	
Pagina 1 di 1			

N° Campione:	26_00637_010_002	Data ricevimento:	20/02/2026
Progetto:	-	Data fine prove:	24/02/2026
Data inizio prove:	20/02/2026	Verbale di campionamento N°:	VC_26_00637_010
Categoria merceologica:	Supporti da campionamento aria		
Prodotto / limiti di riferimento:	DLgs n°155 13/08/2010 SO GU n° 216 15/09/2010		
Quantità campione:	2 Filtri		
Codice punto di campionamento:	PM_A10_polveri		
Descrizione campione:	Recettore PMA10		
Luogo di prelievo:	Via Sant'Agostino, 2 - Seveso (MB)		
Metodo di campionamento:	UNI EN 12341:2023 "escluso parte 5.1.1: apparecchiatura certificata"		
Campionato da:	Conedera Fabio - Edison Next Environment sede A		
Data inizio campionamento:	10/02/2026	Ora:	0:00
Data fine campionamento:	10/02/2026	Ora:	23:59
Piano di campionamento:	-		

Parametri determinati	Unità di misura	Valore rilevato	Valore limite	Metodo di prova	Incertezza di misura (K=2, p=95%)	Data inizio-fine prova
Supporto: Filtro (FV/FQ) per la determinazione del particolato in sospensione PM 10 (diametro 47 mm)						
Volume	m ³	55,0	-	UNI EN 12341:2023 "escluso parte 5.1.1: apparecchiatura certificata"	-	10/02/2026 - 10/02/2026
Particolato sospeso PM 10	µg/m ³	45,0	MAX 50 ⁽¹⁾		± 5,0	20/02/2026 - 24/02/2026
Particolato sospeso PM 10	µg totali	2475	-		-	20/02/2026 - 24/02/2026
Supporto: Filtro (FV/FQ) per la determinazione del particolato in sospensione PM 2,5 (diametro 47 mm)						
Volume	m ³	54,8	-	UNI EN 12341:2023 "escluso parte 5.1.1: apparecchiatura certificata"	-	10/02/2026 - 10/02/2026
Particolato sospeso PM 2,5	µg/m ³	22,1	MAX 25 ⁽¹⁾		± 3,1	20/02/2026 - 24/02/2026
Particolato sospeso PM 2,5	µg totali	1213	-		-	20/02/2026 - 24/02/2026

Il rapporto di prova non può essere riprodotto parzialmente, salvo approvazione scritta del Responsabile.
I risultati del Rapporto di Prova si riferiscono solo al campione sottoposto a prova.

⁽¹⁾ DLgs n°155 13/08/2010 SO GU n°216 15/09/2010. Il valore obiettivo è riferito al tenore totale di ciascun inquinante presente nella frazione PM10 del materiale particolato, calcolato come media su anno civile

L'incertezza di misura è espressa come incertezza estesa.

Se le concentrazioni rilevate risultano inferiori al limite di quantificazione, l'incertezza di misura non è riportata.

L'eventuale valore rilevato in grassetto indica un risultato che è oltre il valore limite di riferimento, senza tenere conto dell'incertezza di misura

"<" Se presente significa inferiore al limite di quantificazione; il numero che segue il simbolo "<" indica il limite di quantificazione definito dal laboratorio.

Quando le informazioni fornite dal cliente possono influire sulla validità dei risultati, il laboratorio ne declina la responsabilità. I dati del campionamento, espressamente dichiarati da chi ha eseguito il campionamento, sono stati utilizzati nell'elaborazione dell'espressione dei risultati. Qualunque scostamento rispetto al metodo di prova e relativo alle attività di laboratorio, viene comunicato al cliente tramite email per sua approvazione

Simone Di Capua

Environmental Technician



Marco Scarrone

Responsabile Environment & Safety Advisory

<p>EDISON NEXT ENVIRONMENT Srl Via Acqui, 86 - 10098 Rivoli (TO) Tel. +39 011 9513 901 – Fax +39 011 9513 665 info_edisonnextenvironment@edison.it nextenvironment@pec.edison.it www.edisonnext.it Capitale Sociale euro 1.000.000,00 i.v. Reg. Imprese - C.F. e P. IVA n. 11716780017 Direzione e coordinamento ex. Art. 2497 cc da parte di Edison SpA</p>	<p>Cliente: PEDELOMBARDA NUOVA SOCIETA' CONSORTILE PER AZIONI VIA ADIGE, 19 - 20135 - MILANO</p>
---	---

<p>Sede operativa A Via Acqui, 86 10098 Rivoli (TO) Tel. +39 011 9513 901 Fax +39 011 9513 665</p>	<p>Sede operativa B Via ex Aeroporto c/o Consorzio "Il Sole" – Lotto G1 80038 Pomigliano d'Arco (NA) Tel. +39 081 3445075 Fax +39 081 3445071</p>	<p>Rapporto di Prova n° TR_26_00637_010/03</p>	<p>Rev. 00</p>
		<p>Data: 26/02/2026</p>	
<p>Pagina 1 di 1</p>			

N° Campione:	26_00637_010_003	Data ricevimento:	20/02/2026
Progetto:	-	Data fine prove:	24/02/2026
Data inizio prove:	20/02/2026	Verbale di campionamento N°:	VC_26_00637_010
Categoria merceologica:	Supporti da campionamento aria		
Prodotto / limiti di riferimento:	DLgs n°155 13/08/2010 SO GU n° 216 15/09/2010		
Quantità campione:	2 Filtri		
Codice punto di campionamento:	PM_A10_polveri		
Descrizione campione:	Recettore PMA10		
Luogo di prelievo:	Via Sant'Agostino, 2 - Seveso (MB)		
Metodo di campionamento:	UNI EN 12341:2023 "escluso parte 5.1.1: apparecchiatura certificata"		
Campionato da:	Conedera Fabio - Edison Next Environment sede A		
Data inizio campionamento:	11/02/2026	Ora:	0:00
Data fine campionamento:	11/02/2026	Ora:	23:59
Piano di campionamento:	-		

Parametri determinati	Unità di misura	Valore rilevato	Valore limite	Metodo di prova	Incertezza di misura (K=2, p=95%)	Data inizio-fine prova
Supporto: Filtro (FV/FQ) per la determinazione del particolato in sospensione PM 10 (diametro 47 mm)						
Volume	m ³	54,7	-	UNI EN 12341:2023 "escluso parte 5.1.1: apparecchiatura certificata"	-	11/02/2026 - 11/02/2026
Particolato sospeso PM 10	µg/m ³	28,9	MAX 50 ⁽¹⁾		± 3,2	20/02/2026 - 24/02/2026
Particolato sospeso PM 10	µg totali	1581	-		-	20/02/2026 - 24/02/2026
Supporto: Filtro (FV/FQ) per la determinazione del particolato in sospensione PM 2,5 (diametro 47 mm)						
Volume	m ³	55,0	-	UNI EN 12341:2023 "escluso parte 5.1.1: apparecchiatura certificata"	-	11/02/2026 - 11/02/2026
Particolato sospeso PM 2,5	µg/m ³	16,5	MAX 25 ⁽¹⁾		± 2,3	20/02/2026 - 24/02/2026
Particolato sospeso PM 2,5	µg totali	905	-		-	20/02/2026 - 24/02/2026

Il rapporto di prova non può essere riprodotto parzialmente, salvo approvazione scritta del Responsabile.
I risultati del Rapporto di Prova si riferiscono solo al campione sottoposto a prova.

⁽¹⁾ DLgs n°155 13/08/2010 SO GU n°216 15/09/2010. Il valore obiettivo è riferito al tenore totale di ciascun inquinante presente nella frazione PM10 del materiale particolato, calcolato come media su anno civile

L'incertezza di misura è espressa come incertezza estesa.

Se le concentrazioni rilevate risultano inferiori al limite di quantificazione, l'incertezza di misura non è riportata.

L'eventuale valore rilevato in grassetto indica un risultato che è oltre il valore limite di riferimento, senza tenere conto dell'incertezza di misura

"<" Se presente significa inferiore al limite di quantificazione; il numero che segue il simbolo "<" indica il limite di quantificazione definito dal laboratorio.

Quando le informazioni fornite dal cliente possono influire sulla validità dei risultati, il laboratorio ne declina la responsabilità. I dati del campionamento, espressamente dichiarati da chi ha eseguito il campionamento, sono stati utilizzati nell'elaborazione dell'espressione dei risultati. Qualunque scostamento rispetto al metodo di prova e relativo alle attività di laboratorio, viene comunicato al cliente tramite email per sua approvazione

Simone Di Capua

Environmental Technician

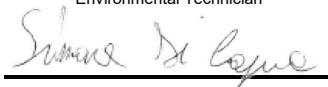

Marco Scarrone

Responsabile Environment & Safety Advisory

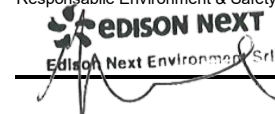

EDISON NEXT ENVIRONMENT Srl Via Acqui, 86 - 10098 Rivoli (TO) Tel. +39 011 9513 901 – Fax +39 011 9513 665 info_edisonnextenvironment@edison.it nextenvironment@pec.edison.it www.edisonnext.it Capitale Sociale euro 1.000.000,00 i.v. Reg. Imprese - C.F. e P. IVA n. 11716780017 Direzione e coordinamento ex. Art. 2497 cc da parte di Edison SpA	Cliente: PEDELOMBARDA NUOVA SOCIETA' CONSORTILE PER AZIONI VIA ADIGE, 19 - 20135 - MILANO
--	---

Sede operativa A Via Acqui, 86 10098 Rivoli (TO) Tel. +39 011 9513 901 Fax +39 011 9513 665	Sede operativa B Via ex Aeroporto c/o Consorzio "Il Sole" – Lotto G1 80038 Pomigliano d'Arco (NA) <input checked="" type="checkbox"/> Tel. +39 081 3445075 Fax +39 081 3445071	Rapporto di Prova n° TR_26_00637_010/04	Rev. 00
		Data: 26/02/2026	
Pagina 1 di 1			

N° Campione:	26_00637_010_004	Data ricevimento:	20/02/2026
Progetto:	-	Data fine prove:	24/02/2026
Data inizio prove:	20/02/2026	Verbale di campionamento N°:	VC_26_00637_010
Categoria merceologica:	Supporti da campionamento aria		
Prodotto / limiti di riferimento:	DLgs n°155 13/08/2010 SO GU n° 216 15/09/2010		
Quantità campione:	2 Filtri		
Codice punto di campionamento:	PM_A10_polveri		
Descrizione campione:	Recettore PMA10		
Luogo di prelievo:	Via Sant'Agostino, 2 - Seveso (MB)		
Metodo di campionamento:	UNI EN 12341:2023 "escluso parte 5.1.1: apparecchiatura certificata"		
Campionato da:	Conedera Fabio - Edison Next Environment sede A		
Data inizio campionamento:	12/02/2026	Ora:	0:00
Data fine campionamento:	12/02/2026	Ora:	23:59
Piano di campionamento:	-		

Parametri determinati	Unità di misura	Valore rilevato	Valore limite	Metodo di prova	Incertezza di misura (K=2, p=95%)	Data inizio-fine prova
Supporto: Filtro (FV/FQ) per la determinazione del particolato in sospensione PM 10 (diametro 47 mm)						
Volume	m ³	55,1	-	UNI EN 12341:2023 "escluso parte 5.1.1: apparecchiatura certificata"	-	12/02/2026 - 12/02/2026
Particolato sospeso PM 10	µg/m ³	36,8	MAX 50 ⁽¹⁾		± 4,0	20/02/2026 - 24/02/2026
Particolato sospeso PM 10	µg totali	2029	-		-	20/02/2026 - 24/02/2026
Supporto: Filtro (FV/FQ) per la determinazione del particolato in sospensione PM 2,5 (diametro 47 mm)						
Volume	m ³	53,2	-	UNI EN 12341:2023 "escluso parte 5.1.1: apparecchiatura certificata"	-	12/02/2026 - 12/02/2026
Particolato sospeso PM 2,5	µg/m ³	25,0	MAX 25 ⁽¹⁾		± 3,5	20/02/2026 - 24/02/2026
Particolato sospeso PM 2,5	µg totali	1330	-		-	20/02/2026 - 24/02/2026

Il rapporto di prova non può essere riprodotto parzialmente, salvo approvazione scritta del Responsabile.
 I risultati del Rapporto di Prova si riferiscono solo al campione sottoposto a prova.

⁽¹⁾ DLgs n°155 13/08/2010 SO GU n°216 15/09/2010. Il valore obiettivo è riferito al tenore totale di ciascun inquinante presente nella frazione PM10 del materiale particolato, calcolato come media su anno civile

L'incertezza di misura è espressa come incertezza estesa.

Se le concentrazioni rilevate risultano inferiori al limite di quantificazione, l'incertezza di misura non è riportata.

L'eventuale valore rilevato in grassetto indica un risultato che è oltre il valore limite di riferimento, senza tenere conto dell'incertezza di misura

"<" Se presente significa inferiore al limite di quantificazione; il numero che segue il simbolo "<" indica il limite di quantificazione definito dal laboratorio.

Quando le informazioni fornite dal cliente possono influire sulla validità dei risultati, il laboratorio ne declina la responsabilità. I dati del campionamento, espressamente dichiarati da chi ha eseguito il campionamento, sono stati utilizzati nell'elaborazione dell'espressione dei risultati. Qualunque scostamento rispetto al metodo di prova e relativo alle attività di laboratorio, viene comunicato al cliente tramite email per sua approvazione

Simone Di Capua

Environmental Technician

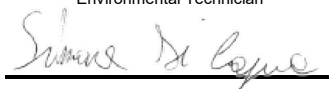

Marco Scarrone

Responsabile Environment & Safety Advisory



<p>EDISON NEXT ENVIRONMENT Srl Via Acqui, 86 - 10098 Rivoli (TO) Tel. +39 011 9513 901 – Fax +39 011 9513 665 info_edisonnextenvironment@edison.it nextenvironment@pec.edison.it www.edisonnext.it Capitale Sociale euro 1.000.000,00 i.v. Reg. Imprese - C.F. e P. IVA n. 11716780017 Direzione e coordinamento ex. Art. 2497 cc da parte di Edison SpA</p>	<p>Cliente: PEDELOMBARDA NUOVA SOCIETA' CONSORTILE PER AZIONI VIA ADIGE, 19 - 20135 - MILANO</p>
---	---

<p>Sede operativa A Via Acqui, 86 10098 Rivoli (TO) Tel. +39 011 9513 901 Fax +39 011 9513 665</p>	<p>Sede operativa B Via ex Aeroporto c/o Consorzio "Il Sole" – Lotto G1 80038 Pomigliano d'Arco (NA) Tel. +39 081 3445075 Fax +39 081 3445071</p>	<p>Rapporto di Prova n° TR_26_00637_010/05</p>	<p>Rev. 00</p>
		<p>Data: 26/02/2026</p>	
<p>Pagina 1 di 1</p>			

N° Campione:	26_00637_010_005	Data ricevimento:	20/02/2026
Progetto:	-	Data fine prove:	24/02/2026
Data inizio prove:	20/02/2026	Verbale di campionamento N°:	VC_26_00637_010
Categoria merceologica:	Supporti da campionamento aria		
Prodotto / limiti di riferimento:	DLgs n°155 13/08/2010 SO GU n° 216 15/09/2010		
Quantità campione:	2 Filtri		
Codice punto di campionamento:	PM_A10_polveri		
Descrizione campione:	Recettore PMA10		
Luogo di prelievo:	Via Sant'Agostino, 2 - Seveso (MB)		
Metodo di campionamento:	UNI EN 12341:2023 "escluso parte 5.1.1: apparecchiatura certificata"		
Campionato da:	Conedera Fabio - Edison Next Environment sede A		
Data inizio campionamento:	13/02/2026	Ora:	0:00
Data fine campionamento:	13/02/2026	Ora:	23:59
Piano di campionamento:	-		

Parametri determinati	Unità di misura	Valore rilevato	Valore limite	Metodo di prova	Incertezza di misura (K=2, p=95%)	Data inizio-fine prova
Supporto: Filtro (FV/FQ) per la determinazione del particolato in sospensione PM 10 (diametro 47 mm)						
Volume	m ³	55,2	-	UNI EN 12341:2023 "escluso parte 5.1.1: apparecchiatura certificata"	-	13/02/2026 - 13/02/2026
Particolato sospeso PM 10	µg/m ³	33,7	MAX 50 ⁽¹⁾		± 3,7	20/02/2026 - 24/02/2026
Particolato sospeso PM 10	µg totali	1864	-		-	20/02/2026 - 24/02/2026
Supporto: Filtro (FV/FQ) per la determinazione del particolato in sospensione PM 2,5 (diametro 47 mm)						
Volume	m ³	54,7	-	UNI EN 12341:2023 "escluso parte 5.1.1: apparecchiatura certificata"	-	13/02/2026 - 13/02/2026
Particolato sospeso PM 2,5	µg/m ³	15,7	MAX 25 ⁽¹⁾		± 2,2	20/02/2026 - 24/02/2026
Particolato sospeso PM 2,5	µg totali	861	-		-	20/02/2026 - 24/02/2026

Il rapporto di prova non può essere riprodotto parzialmente, salvo approvazione scritta del Responsabile.
I risultati del Rapporto di Prova si riferiscono solo al campione sottoposto a prova.

⁽¹⁾ DLgs n°155 13/08/2010 SO GU n°216 15/09/2010. Il valore obiettivo è riferito al tenore totale di ciascun inquinante presente nella frazione PM10 del materiale particolato, calcolato come media su anno civile

L'incertezza di misura è espressa come incertezza estesa.

Se le concentrazioni rilevate risultano inferiori al limite di quantificazione, l'incertezza di misura non è riportata.

L'eventuale valore rilevato in grassetto indica un risultato che è oltre il valore limite di riferimento, senza tenere conto dell'incertezza di misura

"<" Se presente significa inferiore al limite di quantificazione; il numero che segue il simbolo "<" indica il limite di quantificazione definito dal laboratorio.

Quando le informazioni fornite dal cliente possono influire sulla validità dei risultati, il laboratorio ne declina la responsabilità. I dati del campionamento, espressamente dichiarati da chi ha eseguito il campionamento, sono stati utilizzati nell'elaborazione dell'espressione dei risultati. Qualunque scostamento rispetto al metodo di prova e relativo alle attività di laboratorio, viene comunicato al cliente tramite email per sua approvazione

Simone Di Capua

Environmental Technician



Marco Scarrone

Responsabile Environment & Safety Advisory



EDISON NEXT ENVIRONMENT Srl Via Acqui, 86 - 10098 Rivoli (TO) Tel. +39 011 9513 901 – Fax +39 011 9513 665 info_edisonnextenvironment@edison.it nextenvironment@pec.edison.it www.edisonnext.it Capitale Sociale euro 1.000.000,00 i.v. Reg. Imprese - C.F. e P. IVA n. 11716780017 Direzione e coordinamento ex. Art. 2497 cc da parte di Edison SpA	Cliente: PEDELOMBARDA NUOVA SOCIETA' CONSORTILE PER AZIONI VIA ADIGE, 19 - 20135 - MILANO
--	--

Sede operativa A Via Acqui, 86 10098 Rivoli (TO) Tel. +39 011 9513 901 Fax +39 011 9513 665	Sede operativa B Via ex Aeroporto c/o Consorzio "Il Sole" – Lotto G1 80038 Pomigliano d'Arco (NA) <input checked="" type="checkbox"/> Tel. +39 081 3445075 Fax +39 081 3445071	Rapporto di Prova n° TR_26_00637_010/06	Rev. 00
Data: 26/02/2026		Pagina 1 di 1	

N° Campione:	26_00637_010_006	Data ricevimento:	20/02/2026
Progetto:	-	Data fine prove:	24/02/2026
Data inizio prove:	20/02/2026	Verbale di campionamento N°:	VC_26_00637_010
Categoria merceologica:	Supporti da campionamento aria		
Prodotto / limiti di riferimento:	DLgs n°155 13/08/2010 SO GU n° 216 15/09/2010		
Quantità campione:	2 Filtri		
Codice punto di campionamento:	PM_A10_polveri		
Descrizione campione:	Recettore PMA10		
Luogo di prelievo:	Via Sant'Agostino, 2 - Seveso (MB)		
Metodo di campionamento:	UNI EN 12341:2023 "escluso parte 5.1.1: apparecchiatura certificata"		
Campionato da:	Conedera Fabio - Edison Next Environment sede A		
Data inizio campionamento:	14/02/2026	Ora:	0:00
Data fine campionamento:	14/02/2026	Ora:	23:59
Piano di campionamento:	-		

Parametri determinati	Unità di misura	Valore rilevato	Valore limite	Metodo di prova	Incertezza di misura (K=2, p=95%)	Data inizio-fine prova
Supporto: Filtro (FV/FQ) per la determinazione del particolato in sospensione PM 10 (diametro 47 mm)						
Volume	m ³	55,1	-	UNI EN 12341:2023 "escluso parte 5.1.1: apparecchiatura certificata"	-	14/02/2026 - 14/02/2026
Particolato sospeso PM 10	µg/m ³	31,5	MAX 50 ⁽¹⁾		± 3,5	20/02/2026 - 24/02/2026
Particolato sospeso PM 10	µg totali	1739	-		-	20/02/2026 - 24/02/2026
Supporto: Filtro (FV/FQ) per la determinazione del particolato in sospensione PM 2,5 (diametro 47 mm)						
Volume	m ³	55,3	-	UNI EN 12341:2023 "escluso parte 5.1.1: apparecchiatura certificata"	-	14/02/2026 - 14/02/2026
Particolato sospeso PM 2,5	µg/m ³	12,9	MAX 25 ⁽¹⁾		± 1,8	20/02/2026 - 24/02/2026
Particolato sospeso PM 2,5	µg totali	715	-		-	20/02/2026 - 24/02/2026

Il rapporto di prova non può essere riprodotto parzialmente, salvo approvazione scritta del Responsabile.
 I risultati del Rapporto di Prova si riferiscono solo al campione sottoposto a prova.

⁽¹⁾ DLgs n°155 13/08/2010 SO GU n°216 15/09/2010. Il valore obiettivo è riferito al tenore totale di ciascun inquinante presente nella frazione PM10 del materiale particolato, calcolato come media su anno civile

L'incertezza di misura è espressa come incertezza estesa.

Se le concentrazioni rilevate risultano inferiori al limite di quantificazione, l'incertezza di misura non è riportata.

L'eventuale valore rilevato in grassetto indica un risultato che è oltre il valore limite di riferimento, senza tenere conto dell'incertezza di misura

"<" Se presente significa inferiore al limite di quantificazione; il numero che segue il simbolo "<" indica il limite di quantificazione definito dal laboratorio.

Quando le informazioni fornite dal cliente possono influire sulla validità dei risultati, il laboratorio ne declina la responsabilità. I dati del campionamento, espressamente dichiarati da chi ha eseguito il campionamento, sono stati utilizzati nell'elaborazione dell'espressione dei risultati. Qualunque scostamento rispetto al metodo di prova e relativo alle attività di laboratorio, viene comunicato al cliente tramite email per sua approvazione

Simone Di Capua

Environmental Technician

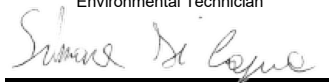

Marco Scarrone

Responsabile Environment & Safety Advisory



Rapporto di prova n°: **26LA03135 rev.00 del 17/03/2026**

Committente
EDISON NEXT ENVIRONMENT SRL
VIA ACQUI, 86
10098 RIVOLI TO

Dati del campione

Data arrivo: **18/02/2026**

Matrice: **supporto per ambiente di lavoro**

(S) Descrizione: **PM A10 (Via Sant'Agostino 2 - Seveso)**



26LA03135

Dati campionamento

Campionamento a cura di: **cliente, Zappino - Conedera**

(S) Inizio: **09/02/2026 08.00.00**

(S) Fine: **15/02/2026 08.00.00**

(S) Campionamento eseguito presso: **Seveso**

(S) Punto di campionamento: **PM A10 (Via Sant'Agostino 2 - Seveso)**

(S) Tipo: ---

RISULTATI ANALITICI

<u>Prova</u>	<u>Metodo di prova</u>	<u>U.M.</u>	<u>Valore</u>	<u>Incertezza</u>	<u>Inizio</u>	<u>Fine</u>
A	1,2,3,4,6,7,8-eptaclorodibenzodiossina	EPA 1613B 1994	fg	68000	±14000	18/02 26/02
A	1,2,3,4,6,7,8-eptaclorodibenzofurano	EPA 1613B 1994	fg	39000	±7900	18/02 26/02
A	1,2,3,4,7,8,9-eptaclorodibenzofurano	EPA 1613B 1994	fg	< 20000		18/02 26/02
A	1,2,3,4,7,8-esaclorodibenzo-p-diossina	EPA 1613B 1994	fg	< 10000		18/02 26/02
A	1,2,3,4,7,8-esaclorodibenzofurano	EPA 1613B 1994	fg	< 10000		18/02 26/02
A	1,2,3,6,7,8-esaclorodibenzo-p-diossina	EPA 1613B 1994	fg	< 10000		18/02 26/02
A	1,2,3,6,7,8-esaclorodibenzofurano	EPA 1613B 1994	fg	< 10000		18/02 26/02
A	1,2,3,7,8,9-esaclorodibenzo-p-diossina	EPA 1613B 1994	fg	< 10000		18/02 26/02
A	1,2,3,7,8,9-esaclorodibenzofurano	EPA 1613B 1994	fg	< 10000		18/02 26/02
A	1,2,3,7,8-pentaclorodibenzo-p-diossina	EPA 1613B 1994	fg	< 10000		18/02 26/02
A	1,2,3,7,8-pentaclorodibenzofurano	EPA 1613B 1994	fg	< 10000		18/02 26/02
A	2,3,4,6,7,8-esaclorodibenzofurano	EPA 1613B 1994	fg	< 10000		18/02 26/02
A	2,3,4,7,8-pentaclorodibenzofurano	EPA 1613B 1994	fg	< 10000		18/02 26/02

Documento firmato digitalmente ai sensi del D Lgs N.82 del 7 marzo 2005 e s.m.i

I risultati contenuti nel presente Rapporto di prova si riferiscono esclusivamente al campione oggetto di analisi. Il presente Rapporto di prova non può essere riprodotto parzialmente, salvo autorizzazione scritta di Chelab.

CHELAB S.r.l. - Socio Unico, Company subject to the direction and coordination of Mérieux NutriSciences Corporation
Head Office: Via Fratta 25 31023 Resana, Italy Phone +39 0423.7177 Fax +39 0423.715058 www.merieuxnutrisciences.com/it
VAT nr. IT 01500900269, R.E.A Treviso n. 156079 Fully paid up € 103.480,00.

Segue rapporto di prova 26LA03135 rev.00

RISULTATI ANALITICI

<u>Prova</u>	<u>Metodo di prova</u>	<u>U.M.</u>	<u>Valore</u>	<u>Incertezza</u>	<u>Inizio</u>	<u>Fine</u>
A 2,3,7,8-tetraclorodibenzo-p-diossina	EPA 1613B 1994	fg	< 5000		18/02	26/02
A 2,3,7,8-tetraclorodibenzofurano	EPA 1613B 1994	fg	9500	±1900	18/02	26/02
A octaclorodibenzo-p-diossina	EPA 1613B 1994	fg	160000	±32000	18/02	26/02
A octaclorodibenzofurano	EPA 1613B 1994	fg	< 20000		18/02	26/02
A tossicità equivalente (diossine)	EPA 1613B 1994	fg	< 5000		18/02	26/02

A: Prova eseguita presso il Laboratorio di Cairo Montenotte (SV) C.so Stalingrado, 50

B: Prova eseguita presso il Laboratorio di Porto Torres (SS) Via Giovanni da Verrazzano Z.I.

III: Prova eseguita fuori sede. Dove non è espressamente indicata la Categoria III la prova è classificata come Categoria 0 (prova eseguita presso il laboratorio). La sede di riferimento compare vicino ai singoli parametri da campo.

#: Prova eseguita da laboratorio terzo

§: Dati forniti dal cliente

MDL : Method Detection Limit

U.M. : Unità di Misura

S.S.: Sostanza secca

<: Il risultato è da intendersi inferiore al limite di quantificazione (LOQ)

Il risultato, così come espresso, è stato ottenuto mediante elaborazione dei dati espressamente sottoscritti da chi ha eseguito il campionamento e/o dalla Committenza.

L'incertezza indicata è l'incertezza estesa analitica corrispondente ad un fattore di copertura k approssimato a 2 che, per una distribuzione normale dei dati, corrisponde ad un intervallo di fiducia del 95%.

Per i parametri microbiologici, l'intervallo di confidenza è calcolato con un fattore di copertura pari a 2 e con un livello di fiducia del 95%.

I risultati riportati sul rapporto di prova non sono corretti per il fattore di recupero in quanto il medesimo rientra nei limiti di accettabilità, qualora previsti, dei singoli metodi di prova.

I giudizi di conformità / non conformità eventualmente riportati si riferiscono ai parametri analizzati e si basano sul confronto del risultato con i valori di riferimento senza considerare l'incertezza e/o l'intervallo di confidenza della misura.

Le sommatorie di più composti, qualora presenti, sono state calcolate con il criterio lower bound; il LOQ della somma corrisponde al LOQ più elevato tra quelli determinati per le singole sostanze concorrenti alla sommatoria.

Il laboratorio declina ogni responsabilità in merito ai dati forniti dal cliente.

Ove i metodi lo richiedono, si garantisce il rispetto di tutte le condizioni ambientali necessarie al corretto svolgimento delle prove analitiche.

I risultati riportati nel presente rapporto di prova si riferiscono unicamente al campione effettivamente sottoposto a prova e, se fornito dal cliente, così come ricevuto.

Nel caso in cui il campione si presenti con alterazioni tali da poter influenzare i risultati analitici, ma il cliente ne chieda comunque l'analisi, il laboratorio declina ogni responsabilità.

Persone che possono autorizzare i Rapporti di Prova:

Dott. Massimiliano Brignone, Direttore della Sede di Cairo Montenotte

Dott. Stefano Pinna, Direttore della Sede di Porto Torres

Dott.ssa Tiziana Giusto, Direttore Responsabile del Laboratorio Rifiuti

Dott. Glauco Barbero, Responsabile del Settore Aria, Acqua, Terre di Cairo Montenotte

Dott.ssa Barbara Bergero, Responsabile del Settore Microbiologia, Microscopia, Ecotossicologia

Dott.ssa Elena Solari, Vice Responsabile del Settore Microbiologia, Microscopia, Ecotossicologia

Dott.ssa Silvia Mirengo, Coordinatore Laboratorio Rifiuti

Il presente rapporto di prova è firmato digitalmente da:

Documento firmato digitalmente ai sensi del D Lgs N.82 del 7 marzo 2005 e s.m.i

I risultati contenuti nel presente Rapporto di prova si riferiscono esclusivamente al campione oggetto di analisi. Il presente Rapporto di prova non può essere riprodotto parzialmente, salvo autorizzazione scritta di Chelab.

CHELAB S.r.l. - Socio Unico, Company subject to the direction and coordination of Mérieux NutriSciences Corporation

Head Office: Via Fratta 25 31023 Resana, Italy Phone +39 0423.7177 Fax +39 0423.715058 www.merieuxnutrisciences.com/it

VAT nr. IT 01500900269, R.E.A Treviso n. 156079 Fully paid up € 103.480,00.

Segue rapporto di prova 26LA03135 rev.00

Dott. Glauco Barbero
Ordine Interprovinciale dei Chimici e dei Fisici
della Liguria n°1204

----- **Fine rapporto di prova** -----

Documento firmato digitalmente ai sensi del D Lgs N.82 del 7 marzo 2005 e s.m.i

I risultati contenuti nel presente Rapporto di prova si riferiscono esclusivamente al campione oggetto di analisi. Il presente Rapporto di prova non può essere riprodotto parzialmente, salvo autorizzazione scritta di Chelab.

CHELAB S.r.l. - Socio Unico, Company subject to the direction and coordination of Mérieux NutriSciences Corporation
Head Office: Via Fratta 25 31023 Resana, Italy Phone +39 0423.7177 Fax +39 0423.715058 www.merieuxnutrisciences.com/it
VAT nr. IT 01500900269, R.E.A Treviso n. 156079 Fully paid up € 103.480,00.