

Meda: 1 città - 4 paesaggi

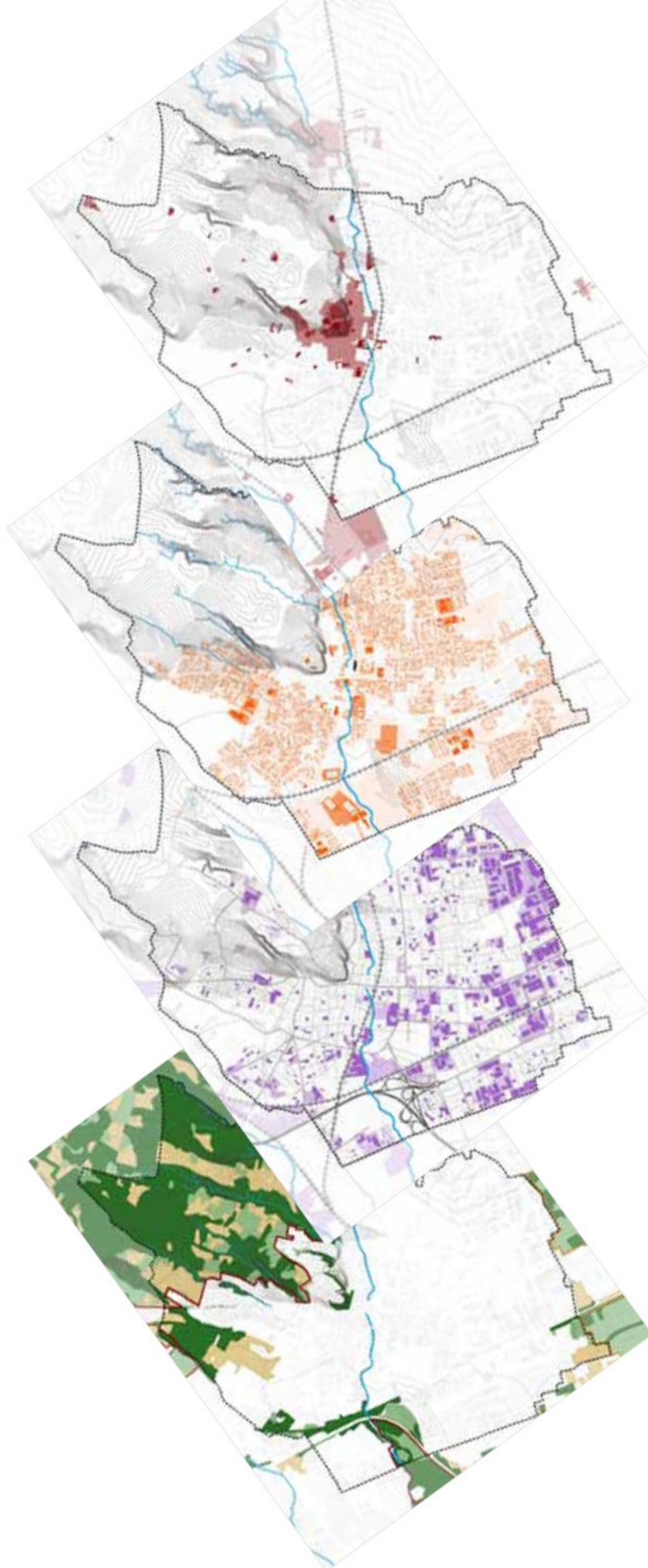

- Il **centro storico** presenta **grandi occasioni di rigenerazione urbana** specialmente sul rilievo della brughiera brianza; inoltre la circolazione delle automobili non agevole la vocazione pedonale- commerciale del tessuto storico
- Nella **città di mezzo**, luogo dell'abitare di Meda, è **poco** presente e valorizzato lo **spazio pubblico**. Specialmente per quanto riguarda la qualità e continuità di spazio pubblico fruibile ci sono ampi margini di miglioramento
- Meda città dell'**eccellenza manifatturiera**, spesso **nascosta...**; la qualità delle industrie e della manifattura di Meda, riconosciuta in tutto il mondo non si riscontra nelle zone produttive
- I **bordi** del territorio comunale ospitano ampi spazi aperti e sono diventati nel tempo **nuove centralità** sovracomunali; come ultimi tasselli di naturalità urge conservare e valorizzare il loro ruolo all'interno del sistema naturale - fruttivo

LAND

- Beni culturali schedati (fonte SIRBEC)
- Edifici del Centro Storico
- Ambienti del Nucleo di Antica Formazione
- Edifici e luoghi dell'abitare
- Edifici e luoghi della produzione
- Edifici e luoghi dei servizi pubblici
- Parchi regionali e naturali
- Aree boscate
- Aree agricole e altre aree libere
- Aree verdi incolte degradate e dismesse
- Linee d'acqua
- "Fiumi verdi" del Masterplan Strategico Paesaggistico Ambientale



Città di Meda
Provincia di Monza e Brianza

Documento di Piano Caratteri del Paesaggio

Sindaco:
Lucia Santambrogio
Assessore alla Pianificazione
Territoriale e Lavori Pubblici
Andrea Ricciardi
Segretario comunale:
Paolo Cavallini

Autorità procedente:
Massimiliano Bellotti
Autorella concorrente:
Diana Pizzoli

Progettisti:
Massimo Bianchi
Marco D'Engel
Consulenti tecnici:
Piero Berlingo
Antonio Carino

BOZZA 23 dicembre 2024

DA.04

scala 1:5.000