



Città di

Meda Notizie

Periodico di informazione a cura dell'Amministrazione Comunale

Numero 1

Marzo 2025



IN QUESTO NUMERO

Ristrutturazione di
Palazzo ex Mascheroni



I Padri e i Giovani
Oblati a Meda

Stagione
Teatrale 2025



Novità per gli Agenti
di Polizia Locale

Farmacia Comunale Meda

Via Indipendenza, 105 Meda (MB)



I NOSTRI SERVIZI

Misurazione
della pressione

Holter
pressorio

Holter
cardiaco

Elettro-
cardiogramma

Check apnee
notturne

Spirometria

Foratura
lobi

Screening
colon retto

Autocertificazione
esenzione reddito

Servizi
C.U.P.

Scelta/revoca
del medico

Esame
cuoio capelluto

M.O.C

Hdl Ldl Glic Trig.
Autoanalisi Col.

Noleggio
apparecchi sanitari

Noleggio
carrozine e ausili

Noleggi per
magnetoterapia

TAMPONE ANTIGENICO RAPIDO

VACCINAZIONI ANTI-COVID IN FARMACIA

Orari

Lunedì/Venerdì 8:30/13:00 e 14:30/19:30
Sabato 8:30/12:30 e 15:30/19:30

E-mail

farmacia.comunale.meda@assp.it

Telefono

0362 1908196



Stai pensando di fare un regalo utile?

**Richiedi la nostra
GIFT CARD al banco**

Editoriale del Sindaco

Negli ultimi anni, il Comune di Meda ha dimostrato una notevole maturità politica, con le forze rappresentate in Consiglio che hanno saputo mettere da parte le divergenze per collaborare in modo costruttivo. Questa sinergia ha aperto la strada a una programmazione lungimirante, incentrata sulla Meda del futuro, capace di rispondere efficacemente alle esigenze dei Cittadini. L'arrivo di 13 milioni di euro da Pedemontana rappresenta un'opportunità straordinaria per la nostra Città, un'occasione che non possiamo permetterci di sprecare. Tali risorse ci consentiranno di avviare progetti ambiziosi, finalizzati non solo alla riqualificazione delle infrastrutture, ma anche alla valorizzazione del nostro territorio. In aggiunta, gli oltre 5 milioni di euro ricavati dalla vendita delle azioni di AEB hanno dato un ulteriore impulso alla nostra capacità di investire in iniziative che hanno un impatto diretto sulla qualità della vita dei Medesi. Grazie a queste risorse, possiamo finalmente dare realtà a quanto previsto dal masterplan del verde elaborato dallo Studio Land, un progetto che mira a rigenerare il centro Città e a promuovere spazi verdi di qualità. La rigenerazione urbana e la valorizzazione ambientale non sono semplici obiettivi estetici, ma rappresentano strumenti fondamentali per migliorare la vivibilità e il benessere dei nostri Concittadini. Attraverso la creazione di nuovi parchi, giardini e aree verdi, possiamo favorire un ambiente più sano e sostenibile. La collaborazione tra le forze politiche, unita a una visione condivisa e a un utilizzo responsabile delle risorse, ci permette di immaginare una Meda più bella, più verde e più vivibile. È fondamentale che tutti noi, Cittadini e Amministratori, continuiamo a lavorare insieme per realizzare questi progetti. Solo così potremo costruire un futuro che non solo soddisfi le esigenze del presente, ma che lasci anche un'eredità positiva alle generazioni a venire. Il Centro Destra Medese (Lega, Fratelli d'Italia, Forza Italia e Lista Civica Santambrogio Sindaco) ha dimostrato, anche in questa occasione, di saper governare nell'interesse della nostra Comunità e di essere votata al dialogo, con una minoranza politica che è da sempre aperta alla collaborazione, perché la Meda del futuro è nelle nostre mani, e insieme possiamo farne un luogo migliore per tutti.

Luca Santambrogio - Sindaco di Meda



Direttore responsabile: **Luca Santambrogio**
 Pubblicità e redazione: Editrice Milanese S.r.l. - Via Papa Giovanni XXIII, 3
 Peschiera Borromeo - Tel. **02 94433055** - Info@editricemilanese.it
 Tipografia: Colorshade - Via Cristoforo Colombo 7 - 20068 Peschiera Borromeo (MI)

Editore: **Comune di Meda** - Proprietà del **Comune di Meda**
 posta@cert.comune.meda.mi.it - Aut Tribunale di Monza n. 977 del 1.6.1994
L'edizione digitale è consultabile sul sito: <https://www.comune.meda.mb.it/vivere-il-comune/citta/lamministrazione-informa/>



CONSULTANTS ADVISORS
BENEGGI
 COMMERCIALISTI REVISORI

Via Consorziale dei Boschi 7 - Meda

0362 1731370 | +39 393 8635218
 info@beneggiassociati.com
 www.beneggiassociati.com



Ti serve anche una
 app per la
**FATTURAZIONE
 ELETTRONICA?**
 Vai su feesbee.com e
 scopri il bello della P.IVA



AMBIENTE E TERRITORIO

La Missione vocazionale dei Padri e Giovani Oblati a Meda

Proprio a Meda, ci hanno raggiunto i fondatori della parrocchia del Polo, i Padri e Giovani Oblati di San Giuseppe, vivendo nella nostra Città la settimana vocazionale. Durante l'ultima settimana di gennaio, hanno incontrato la Diaconia e l'Amministrazione Comunale, proseguendo per l'oratorio e per le scuole di Meda. Un incontro memorabile che motiva a vivere la quotidianità sul loro esempio, modelli di saggezza ed esperienza, testimonianza di fedeltà e memoria storica.



Le "Buone regole" per vivere la Città

Il **Regolamento di polizia, sicurezza e vivibilità urbana**, approvato dal Consiglio Comunale il 17 febbraio 2022, ha introdotto una serie di **"buone regole"**, tra cui:

- divieto di depositare rifiuti accanto ai cestini o all'interno degli stessi se tale materiale, per quantità o perché prodotto in area privata, rende indisponibile il contenitore all'altrui fruibilità;
- divieto di gettare per terra rifiuti, carta, mozziconi, involucri di ogni genere e dimensione;
- obbligo dei proprietari privati e dei commercianti che abbiano edifici con aree aperte al pubblico di mantenerle in buono stato l'area per permettere un sicuro e decoroso passaggio,
- obbligo di mantenere il proprio terreno sgombero da vegetazio-

ne a crescita spontanea e disordinata e di regolarizzare le erbe infestanti che escono dalle proprietà private.

Per leggere tutto il Regolamento basta inquadrare con il proprio smartphone il seguente qr code oppure visitare il sito istituzionale del Comune di Meda.



Cura del Verde Pubblico: un'iniziativa di Sponsorizzazione a Meda

Le "sponsorizzazioni delle aree verdi" sono una "buona pratica" presente in altri Comuni. Con esse, cittadini, associazioni, attività commerciali e produttive possono curare una piccola area verde pubblica, in autonomia o tramite un giardiniere di fiducia. Poi questi soggetti apporranno un cartello con il proprio marchio pubblicitario. Meda ha deci-

so di intraprendere questa iniziativa, anche per attuare una mozione del Consiglio Comunale.

Perché? Il modello di gestione del verde del passato non è più attuale, così come avviene già in altri settori pubblici. Cambiano il clima, le esigenze e gli stili di vita. Ma ciò non è un problema! Basta ripensare il modello, confermando la tradizio-

nale storia dei Medesi sempre disponibili ad aiutare per il bene pubblico. Già alcune aree sono in fase di assegnazione, ma si può ancora partecipare a questa iniziativa. Per informazioni consultate la sezione dedicata sul sito istituzionale, inquadrando il QR code o rivolgetevi all'ufficio Lavori Pubblici.



Ristrutturazione di Palazzo ex Mascheroni

Con Deliberazione di Giunta Comunale nr. 35 del 17/02/2025, è stato approvato il documento delle alternative progettuali per la ristrutturazione di Palazzo ex Mascheroni, con l'obiettivo di dotare il paese di un nuovo spazio a servizio della Cittadinanza, con particolare attenzione ai giovani. Una volontà che ha trovato concreta espressione negli atti di programmazione genera-



le, ponendo le basi per gli sviluppi successivi. Per la realizzazione di questo progetto è stato incaricato

lo Studio ARDEA il quale intende rivalorizzare la struttura, non solo per la memoria storica di Meda, ma per la sua vicinanza con il Palazzo Municipale. Considerando, inoltre, le esigenze dei Cittadini, individuate anche grazie al continuo confronto con l'Amministrazione Comunale, il progetto svilupperà una proposta funzionale condivisa, frutto di uno studio assiduo e attento al contesto di riferimento.

POLITICHE SOCIALI

Corso di autodifesa per le donne - Edizione 2025

In occasione della Giornata Internazionale dei Diritti della Donna dell'8 marzo, l'Amministrazione Comunale, in collaborazione con l'Associazione Sportiva Dilettantistica Wa Yu Kai 47 Karate Meda, presenta il nuovo corso di autodifesa, giunto alla 5^a edizione. L'iniziativa, gratuita, rivolta alle

Cittadine residenti nel Comune di Meda, a partire dai 16 anni di età, si suddivide in due livelli: base e avanzato.

La partecipazione è aperta fino a un massimo di 25 partecipanti. L'iscrizione è da inviare al Servizio Sport entro e non oltre il 4 marzo 2025. I moduli e tutte le infor-

mazioni sono consultabili sul sito istituzionale del Comune di Meda, nella sezione dedicata. Questo percorso rappresenta un'occasione preziosa per acquisire competenze tecniche, consapevolezza e maggior sicurezza. Elementi essenziali per vivere al meglio la quotidianità.

Centro sportivo Polivalente: rinnovo di gestione

Per dare continuità alla gestione dell'impianto sportivo, anche per l'anno 2025, fino al 31 dicembre 2025, è stata rinnovata la concessione della gestione e l'uso dell'impianto "Centro Sportivo Polivalente" sito a Meda in via Icmesa, alla Società H2O SSD A.r.l., capogruppo mandataria del raggruppamento temporaneo d'Impresa con la Società ALA SPORT s.r.l.

La struttura è composta da due piscine all'aperto, due campetti da calcetto, in superficie sintetica e coperti, e un campetto scoperto.

Le piscine saranno aperte nel periodo estivo da giugno a settembre, mentre l'utilizzo dei campetti di calcetto è garantito per tutto l'anno. Tutte le informazioni sono disponibili sul sito istituzionale nella sezione Sport.

ADHAR
CENTRO BENESSERE

Epilazione laser

Depilazione

con ceretta o pasta da zucchero

Estetica di base

manicure, pedicure

Trattamenti benessere

massaggi decontratturanti, benessere, drenanti, premaman, con pietre laviche

Trattamenti viso

radiofrequenza, lifting con radiofrequenza, progiovinezza, illuminante, rinnovatore con acidi, trattamento visage, viso express

Trattamenti corpo

pressoterapia, bendaggi, termosuona, esfoliante, radiofrequenza, anticellulite

Armocromia

Tariffe dei servizi scolastici comunali a.s. 2025/2026

Considerando il notevole aumento del costo degli appalti per il servizio di trasporto scolastico e per l'assistenza al trasporto stesso, dai quali i servizi comunali non sono esenti, con Delibera 238 del 18/11/2024, sono state definite le tariffe per la fruizione di alcuni di questi, cosiddetti "servizi a domanda individuale": ristorazione, trasporto, pre e post scuola. Si pone l'attenzione sulle novità del nuovo anno scolastico per la fruizione, in particolare, del trasporto scolastico, per cui si segnala che:

- lo studente e la famiglia devono essere residenti a Meda,
- entrambi i genitori devono essere lavoratori,
- la distanza minima tra casa e scuola deve essere di 800 metri per gli alunni della scuola dell'infanzia, un

chilometro per gli alunni della scuola primaria di primo grado, 2 chilometri per gli alunni della scuola secondaria di primo grado (i casi particolari verranno esaminati e valutati, anche considerando la situazione reale del nucleo familiare

e l'effettiva distanza casa-scuola). Si precisa che in caso di disabilità grave e certificata, la distanza minima potrà essere derogata.

Per i servizi pre e/o post scuola, entrambi i genitori devono essere lavoratori

RESIDENTI

Trasporto: 450 € (tariffa massima annuale)

Pre o Post scuola: 200 € (tariffa massima annuale)

Pre e Post scuola: 280 € (tariffa massima annuale)

Ristorazione: 4,90 € (tariffa massima per il pasto giornaliero)

Si precisa che le riduzioni previste per i soli residenti, determinate in base all'ISEE, sono consultabili sul sito istituzionale del Comune di Meda.

NON RESIDENTI

Ristorazione: 6 € (pasto giornaliero)

Pre o Post scuola: 255 € (tariffa annuale)

Pre e Post scuola: 390 € (tariffa annuale)

Si precisa che ai non residenti, si richiede il pagamento di 35 €, quota annuale unica per la fruizione dei servizi scolastici sopra indicati.

EVENTI

Volontariato, arte e cultura

Alle porte la Festa del Volontariato, domenica 18 maggio 2025, presso il Parco Beretta Molla. Una giornata unica per toccare con mano la vita di un volontario, pronto a condividere la sua quotidianità e a tramandare i valori cardini di questo mondo meraviglioso. Occasione a cui non mancherà la Consulta Meda-Giovani per presentarsi e accogliere i nuovi giovani che vorranno cimentarsi in momenti di riflessione, confronto, organizzazione di eventi e tanto altro. Proprio da una giovane illustratrice, Martina Follador, è stato vinto il concorso di Murale "Meda in Art" 2024, la quale inizierà a colorare il muro di 65 mq della Scuola Traversi in

viale Brianza, dal mese di marzo. Per rimanere aggiornati e scoprire, passo dopo passo, cosa verrà realizzato, seguite il Comune di Meda su tutti i canali istituzionali. La Medateca prosegue le sue attività dedicate a bambini e ragazzi, dallo Spazio GT alla rassegna "Storie da Mito", attraverso la lettura di alcuni testi. La biblioteca pensa proprio a tutti, donando ai nuovi iscritti entro l'anno di vita, "L'Uccellino fa", scelto dal catalogo "Nati per leggere". Non solo, lo scorso anno, è stato avviato un nuovo servizio per le neomamme con bambini da 0 a 12 mesi, "Leggimi piano, cantami in rima", incentrato sull'uso della voce e sulle caratteristiche dei primi libri.



studio tecnico
RADICE e TODARELLO

via Giuseppe Parini 11 - 20821 Meda (MB)

Info@studiotecnicoradicetodarello.it

0362 344463

Studio Tecnico Radice - Todarello

estudiotecnicoradicetodarello

- Progettazione e direzioni lavori
- Perizie tecniche e valutazioni immobiliari
- Pratiche urbanistiche e catastali
- Certificazioni energetiche



CITTÀ DI MEDA



TUTTI A TEATRO!

RASSEGNA DELLE COMPAGNIE AMATORIALI MEDESI

MARZO-APRILE-MAGGIO 2025

Auditorium Scuola “Anna Frank”

I NUOVI ISTRIONI ★ UNITRE MEDA ★ I SENZATETTO

TEATRO OMNIBUS – GRUPPO TEATRO MEDA ★ TEATRO VIVO - GLI ANTISTRESS

TUTTI GLI SPETTACOLI SONO AD INGRESSO LIBERO

sabato 29 ore 21:00
domenica 30 ore 16:00



Commedia in due atti di Marco Cavallaro

domenica 6 ore 16:00



Commedia brillante in due atti di Stefano Palmucci

TRAMA - Intrighi, imbrogli, sotterfugi ...cosa non si farebbe per maritare una figlia! Basterà un amore sincero a risolvere la situazione??? Forse un colpo di scena finale svelerà l'arcano...

REGIA di Antonio Stefanetto

TRAMA - Cosa succede a un milionario scapolo con "il vizio delle donne" se chiede a tutte di sposarlo? E se tutte piombano a casa sua con l'intento di organizzare le nozze ma nessuna sa dell'esistenza dell'altra? Semplice la sua vita è rovinata! Da qui una serie di girandole per non far incontrare le malcapitate e, soprattutto, per non concludere alcun matrimonio. Il tutto coinvolgendo il povero maggiordomo Ugo in un turbinio di bugie e di porte che si aprono e si chiudono.

REGIA di Simona Colombo

PERSONAGGI ED INTERPRETI - Giorgio Pozzi, Sergio Galimberti, Chiara Colombo, Simona Colombo, Elena Origgi, Maria Luisa Guerciotti

RAMMENTATORI: Chiara Villa, Luisa Perrone

MUSICHE ED EFFETTI SPECIALI: Giuseppe Ferrante

TRUCCO: Angela Andretto, Lorella Favero

sabato 12 ore 21:00

domenica 13 ore 16:00

Compagnia teatrale "I SENZATETTO"
presenta

CHAT A DUE PIAZZE



Di Ray Cooney

Per gentile concessione della MTP Concessionari Associati Srl (Roma)

TRAMA - Che c'è di male se un ragazzo e una ragazza si conoscono in una chat di internet? E che c'è di male se i due, una volta scoperto di abitare in due piazze di Roma molto vicine tra loro, decidono di incontrarsi? Niente, direte voi... Eppure i rispettivi genitori non sono affatto contenti di questo appuntamento e cercheranno in tutti i modi di ostacolarlo o, almeno, di rimandarlo. La ragione? La scoprirete seguendo l'esilarante storia dei nostri protagonisti, ricca di peripezie e di colpi di scena.

PERSONAGGI ED INTERPRETI - Angelini Rossella, Biscuolo Elena, Brioschi Gianni, Busnelli Marina, Caminita Francesco, Castoldi Mario Alberto, Cavallini Orazio, Gardoni Maria Grazia, Loguercio Rosanna, Minora Giuseppe, Pellicanò Antonino, Scoa Francesco, Tagliabue Simona, Venturini Laura, Vernarelli Anna

AUTOREGIA E RESPONSABILE DI SCENA: Nerella Giancesini

domenica 10 ore 16:00



Commedia brillante di Pasqualino Elli

TRAMA - Il ragionier Dicastello, dopo aver affrontato un rocambolesco viaggio in auto con la figlia, giunge al castello che ha appena ricevuto in eredità. Un maggiordomo e un factotum lo aiutano nell'apprezzare i vantaggi e i piaceri dell'essere ricchi e potenti. Ma non tutto è oro quel che luccica e il ragioniere viene coinvolto da fantasmi e strani personaggi in situazioni per lui destabilizzanti, che gli fanno desiderare il ritorno a casa. Però, il gran mondo dei potenti con i suoi vincoli e un'affabile suora, che svolge per conto della polizia degli accertamenti sull'eredità, glielo impediscono, sconvolgendo ulteriormente il povero ragioniere e facendo poi evolvere la storia verso un sorprendente epilogo...

REGIA di Pasqualino Elli

PERSONAGGI ED INTERPRETI - Antonio Belcastro, Martina Ferrario, Pasqualino Elli, Ivan Pellegrinelli, Giulia Masserdotti

SCENOGRAFIA - COSTUMI - TRUCCO: Teatro Omnibus

TECNICO AUDIO E LUCI: Alessandro Morelli

REGIA di Silvia Asnaghi

PERSONAGGI ED INTERPRETI - Carlo Orsi, Filippo Colombo, Alessandra Guidi, Alessandra Colombo, Rosy Orsi, Davide Feneri, Fedele Asnaghi.

LUCI E MUSICHE: Tommasi Orsi

sabato 24 ore 21:00

domenica 25 ore 16:00



Teatro Vivo Gli Antistress
presenta

A LA SUOCERA... DIG SEMPER DE SI'



Commedia comica in due atti di Roberto Fera

TRAMA - Nella tranquilla (ma non troppo) esistenza di Edoardo Galimberti, pensionato costretto a convivere con la noiosa e pedante moglie Lena Scapuzzone, l'unica consolazione è una buona dose di cinismo e ironia. Questa routine viene sconvolta dall'arrivo di Rinaldo Marcovaldi Gambero, un giovane spensierato e spendaccione, compagno di studi di Carlotta, la figlia di Lena. Rinaldo, mantenuto dalla facoltosa zia Florabella con la scusa di frequentare l'Accademia di Belle Arti, ha sempre vissuto allegramente, senza preoccuparsi troppo degli studi. Ma l'improvvisa decisione della zia di fargli visita per verificare i suoi progressi lo mette alle strette.

Con l'aiuto di Carlotta, Rinaldo escogita un piano tanto audace quanto improbabile: trasformare l'intera famiglia, compresi l'ignaro Edoardo e la pedante Lena, in una scalcinata comunità di artisti. Questo "gioco delle parti" darà vita a una girandola di equivoci e situazioni esilaranti.

REGIA di Patrizia Del Fabbro

PERSONAGGI ED INTERPRETI - Renato Busato, Patrizia Del Tufo,

Giovanni Longoni, Katia Bertani, Alessandro Martelli, Laura Monguzzi, Anna Andreotti

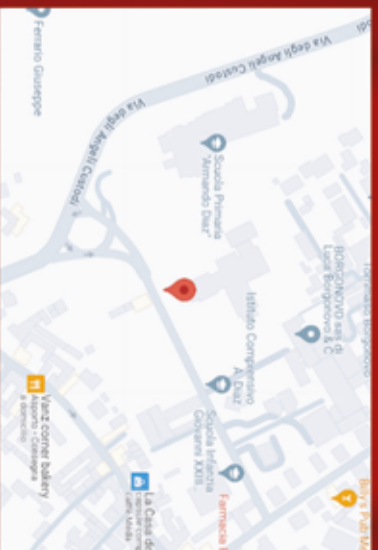

Auditorium Scuola “Anna Frank”

Via Giovanni XXIII, 10 - MEDA (MB)

CALENDARIO SPETTACOLI 2025

sabato 29 e domenica 30 Marzo

Se ti sposo mi rovino

Compagnia Teatrale I Nuovi Istrioni

domenica 6 Aprile

Una figlia da maritare

Compagnia Teatrale Unitre Meda

sabato 12 e domenica 13 Aprile

Chat a due piazze

Compagnia Teatrale I Senzatetto

sabato 10 Maggio

L'eredità

Teatro Omnibus – Gruppo Teatro

sabato 24 e domenica 25 Maggio

A la suocera dig sempre de si

Teatro Vivo - Cli Antistress

“

Una nuova stagione teatrale amatoriale di compagnie medesi, che segue il successo delle scorse edizioni.

Emozioni e suggestioni da vivere insieme agli attori, scenografi, tecnici che porteranno in scena non solo spettacoli ma momenti in cui arte e voglia di stare insieme saranno il collante col tessuto associativo e culturale della nostra Città.

Sia il pubblico affezionato che quello che parteciperà per la prima volta alle rappresentazioni si troverà a vivere momenti divertenti e di riflessione, pronto ad applaudire la passione e l'autenticità delle scene, lasciandoci coinvolgere, divertendoci, dalla forza dell'immaginazione e dell'espressione della creatività proposta.

Tutti a Teatro!

Fabio Mariani

Assessore alla Cultura

Luca Santambrogio

Sindaco

”

INFO

Per rimanere aggiornati su tutte le iniziative iscriviti alla newsletter sul sito

www.comune.meda.mb.it

o visita le pagine

> Facebook: [Comune di Meda](#)

> Instagram: [comune_meda](#)

Ufficio cultura:

Tel. **0362 1865809 - 810**

email: cultura@comune.meda.mb.it



Agenzia Immobiliare

ABITARE**DOMUS**

MLS - GARANZIA DI CONDIVISIONE IMMOBILIARE



VUOI VENDERE LA TUA CASA RAPIDAMENTE E AL MIGLIOR PREZZO DI MERCATO?

Con la nostra esperienza e professionalità, siamo sicuri di riuscirci.

- ✓ Analisi di mercato per una valutazione corretta
- ✓ Fotografie e video professionali, Virtual Tour - Home Staging
- ✓ Promozione mirata ed efficace sui tutti i canali pubblicitari
- ✓ Assistenza completa: dalla prima consulenza alla firma del rogito



Aldo Villa

Con il **METODO "5 V"**

**TEMPO MEDIO DI
VENDITA 26 GIORNI!**

.. E SE DEVI COMPRARE LA TUA NUOVA CASA?

Che tu sia alla ricerca di un appartamento accogliente, di una villa spaziosa o di un terreno edificabile, **ti aiuteremo a trovare la proprietà ideale per le tue esigenze e il tuo budget.**

CONTATTACI



- Piazza Cavour 4
- 0362.1261134
- info@abitaredomus.it
- www.abitaredomus.it



SICUREZZA

Novità per gli Agenti di Polizia Locale

Recentemente, con l'aggiornamento e l'integrazione dell'art.19 del Regolamento del Corpo di Polizia Locale, è stata introdotta la possibilità di utilizzare il TASER, chiamato anche pistola elettrica. Si tratta di un dispositivo classificato come arma non letale, di autotutela, che fa uso dell'elettricità per impedire il movimento del soggetto colpito facendone contrarre i muscoli. In particolare, il Pubblico Ufficiale può usare il TASER solo per respingere una violenza o per vincere una resistenza. Il Ministero degli Interni ha elaborato un protocollo di utilizzo che prevede cinque passaggi obbligatori da parte dell'operatore di polizia: individuazione del pericolo, dichiarazione al



Cittadino di essere armato di pistola elettrica, esposizione dell'arma, warning arc (scossa di avvertimento con puntamento della pistola), uso vero e proprio del TASER. La sua introduzione rappresenta un'opportunità per rafforzare la sicurezza degli operatori di Polizia Locale e dei Cittadini, trattandosi di

uno strumento di autodifesa non letale, in grado di immobilizzare temporaneamente un soggetto mediante contrazione muscolare indotta da impulsi elettrici. Non solo, ad arricchire quanto già in dotazione agli agenti, si aggiunge un nuovo mezzo al parco auto, il quale ha catturato l'attenzione proprio durante la giornata di festa dedicata al Patrono della Polizia Locale, San Sebastiano.

Accordo di collaborazione con il Nucleo Cinofilo di Monza

Il coordinamento tra i servizi di Polizia Locale, in armonia con la normativa quadro in materia e nel rispetto dell'autonomia organizzativa dell'ente da cui dipende il personale, è essenziale per erogare servizi più efficaci ed efficienti a vantaggio del territorio e della Cittadinanza. Motivo per cui si intende promuovere la collaborazione istituzionale con gli enti locali territoriali, attraverso la stipulazione di accordi, in modo da assicurare interventi di sicurezza urbana, polizia amministrativa, si-

curezza stradale ambientale e protezione civile sul territorio, più efficaci. Si registrano, nell'ambito dei territori dei comuni interessati da dette convenzioni, importanti fenomeni che minano la sicurezza urbana, quali il consumo e la cessione di sostanza stupefacenti, in luoghi di particolare rischio come le stazioni ferroviarie, parchi e altre aree di aggregazione spontanea. Per dare una risposta concreta a queste problematiche si è reso necessario intervenire con personale specializzato

e con l'ausilio di unità cinofile addestrate al rinvenimento di sostanze stupefacenti. Il Comando di Polizia Locale di Monza, nell'ambito della propria struttura operativa, dispone di un nucleo cinofili di estrema competenza ed esperienza. Motivo per cui, proprio a loro è stato chiesto un supporto, afferente a questo determinato ambito, previo specifico accordo di collaborazione, per la realizzazione di interventi sui territori di Seveso, Meda e Limbiate, da realizzarsi nell'anno 2025.



ARREGGHINI
PIU' DEL PANE
LABORATORIO ARTIGIANALE
PANIFICAZIONE SPECIALE

MEDA | Via Solferino, 12
392 3493308 | colombiano70@hotmail.com

Protezione Civile: Volontari sempre in prima linea

Due date importanti: nel 1999 nasce il servizio Comunale e viene costituito il gruppo comunale di volontariato di Protezione Civile, nel 2024 ricorre il 25° ed il Consiglio Comunale adotta il nuovo Regolamento in virtù delle nuove normative nazionali.

Un anno, il 2024, ricco di avvenimenti in cui i Volontari sono stati impegnati al fianco del Comune,

diretti dal Comandante Polizia Locale, con attività sul territorio, dal monitoraggio/controllo in tempi di pace e di allertamento, di prevenzione con particolare attenzione alle zone sensibili e soggette ai rischi, interventi in diverse emergenze sia idrogeologiche, nei corsi d'acqua del Torrente Tarò e del reticolo minore (rogge) e ripristini post emergenze (n.30 servizi, 810 ore) sia in ambito di incendi boschivi

(n.15 servizi, 80 ore), oltre ad altri interventi di emergenze/prevenzione/sicurezza (n.88, 1250 ore).

A supporto di questa intenso lavoro, è stata fondamentale la preparazione dei Volontari con 330 ore di formazione, addestramenti, esercitazioni e la diffusione della materia ai Cittadini e alle nuove generazioni con il Progetto Scuola Sicura (n.500 studenti).

INFORMAZIONI UTILI

In caso di emergenza contattare il 112. Invitiamo a prestare attenzione alle possibili truffe e a chi vi suona alla porta: al minimo sospetto chiamate il 112 o i Carabinieri di Meda, a vostra disposizione 7 giorni su 7, al n. 0362.70677.

Per tutte le informazioni relative ai servizi è possibile consultare il sito istituzionale del Comune di Meda.

Lo sapevi che? Attraverso il sito istituzionale del Comune di Meda è possibile:

1. accedere ai servizi tramite lo **Sportello telematico polifunzionale**,
2. richiedere un appuntamento o inviare una segnalazione tramite **URP Online**,
3. rimanere aggiornato su notizie, informazioni ed eventi del Comune di Meda
 - iscrivendoti alla **newsletter** (effettuabile direttamente dal sito)
 - seguendo il Comune di Meda su **Instagram** e **Facebook**,
 - scaricando la **app del Comune di Meda** sul tuo smartphone,
 - consultando i **comunicati ufficiali** tramite la sezione L'amministrazione informa presente sul sito istituzional.

Lo sapevi che? Presso Il Comune di Meda è possibile fare/rinnovare la **carta di identità elettronica** effettuando **autonomamente** la **richiesta di appuntamento** sul sito dell'agenda: <https://segnalazionimeda.comunefacile.eu/>, oppure, per chi ha bisogno di assistenza, **telefonando al numero 0362396200, recandosi presso l'Ufficio URP** tutte le mattine dalle ore 8:30 alle ore 12:30 e il lunedì e il mercoledì dalle 16:00 alle 17:45, **recandosi presso il Punto Servizi al Cittadino - Palameda** il giovedì dalle ore 8:30 alle ore 13:30. I requisiti e la documentazione necessaria sono consultabili sul sito istituzionale del Comune di Meda.

Consiglio Comunale



Una riflessione sulla civiltà
In questo periodo nel Comune di Meda si sta realizzando un progetto che rappresenta un primo passo verso la riqualificazione del centro storico: la risistemazione del manto stradale, della pavimentazione e degli arredi urbani di via Matteotti, così come da progetto del Politecnico di Milano. Si è in attesa di un clima più mite per l'asfaltatura definitiva: i marciapiedi ed i camminamenti, le panchine e le future aiuole sono già stati posati. Si auspica inoltre che l'acquisizione di proprietà private porti ad un'ulteriore valorizzazione della via. In attesa della conclusione lavori, all'inizio

della salita il murale di Cheone dà, simbolicamente, il benvenuto a chi la percorre. Indubbiamente ci sono stati dei disagi per la cittadinanza dovuti alle chiusure delle strade, alla modifica della viabilità e all'eliminazione di posti auto; tuttavia, questo giustifica la sosta selvaggia su pavimentazione appena posata dove, evidentemente, non sono stati realizzati parcheggi? Giustifica l'utilizzare le fioriere in pietra – senza neppure averle spaccettate – come cestini della spazzatura? Davvero costa così tanto fare due passi in più e gettare i rifiuti nei cestini in p.za Municipio se non nel proprio di casa? La Lista Civica Santambrogio Sindaco ha tra i propri

cavalli di battaglia il riscoprire la bellezza a Meda e di Meda: ma la bellezza non è solo estetica, è civiltà. Consapevoli che - fortunatamente - sono in pochi ad essere così poco "urbani", si vogliono proporre un paio di suggestioni.

La prima: Cicerone scrisse "Res publica est Res Populi", ovvero "la Cosa Pubblica (Repubblica, NdR) è cosa del popolo", cioè di tutti. Quindi chi non rispetta un bene pubblico sta danneggiando un bene che è anche suo: non è esattamente un comportamento intelligente.

La seconda: parafrasando il discorso di insediamento di JFK "Che cosa potrei fare io per Meda?" A questi pochi: averne rispetto; a tutti: custodirla.



L'adesione del Comune di Meda al protocollo per la sicurezza nei cantieri è un passo importante per tutelare lavoratori e cittadini. Approvato dalla giunta comunale, prevede il coinvolgimento della polizia locale per controlli mirati e monitoraggio costante.

Promosso dalla Prefettura di Monza e Brianza, sottolinea la necessità di collaborazione tra enti locali e forze dell'ordine per prevenire incidenti e garantire il rispetto delle normative. La sicurezza nei cantieri è un principio essenziale per la tutela della vita e dell'ambiente. Meda si distingue per responsabilità e attenzione,

promuovendo un ambiente di lavoro sicuro. La sinergia tra Comune e polizia locale assicura un sistema di vigilanza efficace, capace di intervenire rapidamente in caso di irregolarità. Questa iniziativa non solo migliora la sicurezza nei cantieri, ma rafforza anche la fiducia dei cittadini nelle istituzioni locali.



Meda vanta un'offerta formativa ricca e articolata, capace di rispondere alle esigenze di ogni studente e di accompagnarlo nella costruzione del proprio futuro. Dalle scuole dell'infanzia agli istituti superiori, passando per i centri di formazione professionale. Il nostro territorio è un punto

di riferimento per chi crede nel valore dell'istruzione.

Per Frarelli d'Italia investire nell'istruzione significa investire nei cittadini di domani, fornendo loro strumenti per affrontare un mondo in continua evoluzione. Per questo, il nostro gruppo politico lavora costantemente per migliorare le infrastrutture scolastiche,

sostenere il diritto allo studio e promuovere progetti innovativi che mettano al centro il merito e l'inclusione.

Solo garantendo a tutti pari opportunità educative potremo costruire una comunità più forte, più consapevole e più giusta. L'istruzione è la chiave per il progresso: continuiamo a sostenerla con convinzione.



Le Comunità Energetiche Rinnovabili (CER) rappresentano un modello innovativo di produzione e consumo condiviso di energia da fonti rinnovabili. In Lombardia, la Regione ha promosso attivamente la costituzione di queste comunità, riconoscendole come strumenti chiave per la sostenibilità ambientale e l'autonomia energetica locale. Nel 2023, ben 513 comuni Lombardi hanno manifestato interesse per l'istituzione di CER, evidenziando un forte impegno territoriale verso l'innovazione energetica.

Il Comune di Meda ha risposto a questa chiamata, deliberando nel marzo 2023 la costituzione di una propria comunità energetica rinnovabile. Questo progetto mira a coinvolgere cittadini, attività commerciali, enti e imprese locali in un'alleanza per la produzione e la gestione condivisa dell'energia rinnovabile. L'iniziativa di Meda rappresenta un passo significativo verso un futuro più sostenibile e autonomo dal punto di vista energetico. Attraverso la collaborazione comunitaria, si punta non solo a diminuire i costi energetici, ma anche a rafforzare la coesione sociale e a promuovere l'adozione di prati-

che ecologiche. Questo progetto locale si inserisce in un contesto regionale più ampio, dove le CER sono riconosciute come strumenti fondamentali per la transizione energetica e la valorizzazione delle risorse rinnovabili.

La speranza è che l'esperienza che ci sarà a Meda possa fungere da modello per altri comuni stimolando una diffusione capillare delle comunità energetiche rinnovabili in tutta la Lombardia e oltre. Unendo le forze a livello locale, è possibile costruire un sistema energetico più resiliente, sostenibile e vantaggioso per tutti.



Il 29 gennaio 2025 si è tenuta la Commissione consiliare sui Servizi alla Persona e alla Comunità. Abbiamo sollecitato per mesi la convocazione di questa Commissione che non si era ancora riunita dall'inizio del mandato nel 2022. Inaccettabile e sintomatica questa mancanza. Molti dei servizi erogati alle famiglie di Meda dipendono dal Comune. La visione e gli investimenti nel sociale connotano il livello di cura di una Comunità, la sua coesione e la sua tenuta proprio di fronte a situazioni di

fragilità che accompagnano alcuni e comunque tutti nelle diverse fasi della vita. La riunione è risultata utile per comprendere lo stato dei servizi erogati e le criticità. Sottolineiamo due punti: gli anziani e il problema casa. L'invecchiamento della popolazione ha portato all'aumento vertiginoso della spesa per la contribuzione delle rette nei ricoveri, con un calo invece per i servizi a domicilio, ad eccezione del pasto a casa. La spesa va senz'altro sostenuta ma occorre pensare, da subito, ad una nuova modalità di assistenza delle perso-

ne anziane: housing sociale, co-housing, rete tra famiglie e strutture, limitando il ricovero in RSA nei casi di grave non autosufficienza. In secondo luogo, anche a Meda si avverte il problema casa, con numerosi inquilini in difficoltà, laddove la Regione Lombardia in modo deprecabile ha azzerato i fondi di sostegno. La gestione comunale degli stabili di edilizia popolare ed il controllo della morosità necessitano di un cambio di passo. Deve essere data priorità alla questione abitativa con investimenti e progetti. E su questi temi insisteremo!



Per il prossimo numero del periodico comunale Meda Notizie: **RIDIAMO VALORE AL PATRIMONIO COMUNE.** Tagliare nastri e inaugurare opere nuove sembra il desiderio primario di chi governa la città, anche a Meda. Meno attraente, ma altrettanto o ancor più importante è mantenere in buone condizioni ciò che già esiste e che è la casa comune in cui viviamo, giorno dopo giorno: strade, piazze, marciapiedi, edifici pubblici,

scuole, strutture sportive, parchi e verde urbano, luoghi di ritrovo e socializzazione, fontane ecc. Regolarmente sollecitiamo interventi necessari per la sicurezza e il decoro urbano. Qui, puntiamo il dito sulle residenze comunali, affittate con canoni agevolati a cittadini, che si trovano in difficoltà e che necessitano sostegno della comunità per superare momenti di disagio. Oggi, il Comune gestisce un importante patrimonio, ricevuto dalle amministrazioni precedenti, di oltre 100 alloggi, che si

aggiungono ai circa 20 di proprietà ALER. Peccato che siano tenuti in condizioni precarie, a volte indecorose. Perciò, abbiamo iniziato un'indagine per segnalare le maggiori criticità, chiedere misure urgenti di manutenzione, attivare la rivalutazione delle attuali disponibilità in rapporto ai nuovi fabbisogni e alle richieste di Regione Lombardia di tenere a disposizione alloggi liberi per emergenze, nonostante l'incertezza dei suoi contributi. **PIU' ATTENZIONE ALLA CURA DELLA CITTA'!**



**Centro
Odontoiatrico
Brianza**

Dott. Caputo Giuseppe

**L'Eccellenza per
il tuo Sorriso**

**Da 15 anni
a Meda**

**Ci distinguiamo
per l'attenzione
meticolosa al paziente
e l'impegno costante
nell'offrire cure
odontoiatriche di
altissima qualità**

I NOSTRI SERVIZI

CHIRURGIA IMPLANTARE

Denti fissi in 12 ore senza dolore

FACCETTE ESTETICHE IN CERAMICA

Cambia il tuo sorriso in due sedute

ORTODONZIA INVISIBILE

Allineamento dentale discreto e confortevole

PEDODONZIA

Un'attenzione particolare ai piccoli pazienti con trattamenti delicati e divertenti

MEDICINA ESTETICA

Armonia e bellezza del viso con trattamenti indolore

DIAGNOSTICA ALL'AVANGUARDIA

TAC 3D in sede per diagnosi precise e veloci

LASER TERAPIA

Per trattamenti mini-invasivi e altamente efficaci

COB Centro Odontoiatrico Brianza
Direttore Sanitario
Dott. Caputo Giuseppe Odontoiatra
Viale Brianza, 17 Meda (MB)
Ingresso da via Yuri Gagarin, 18/B

+39 0362 342892
info@cobmeda.it
www.cobmeda.it



VIENI A TROVARCI NELLE NOSTRE SEDI!

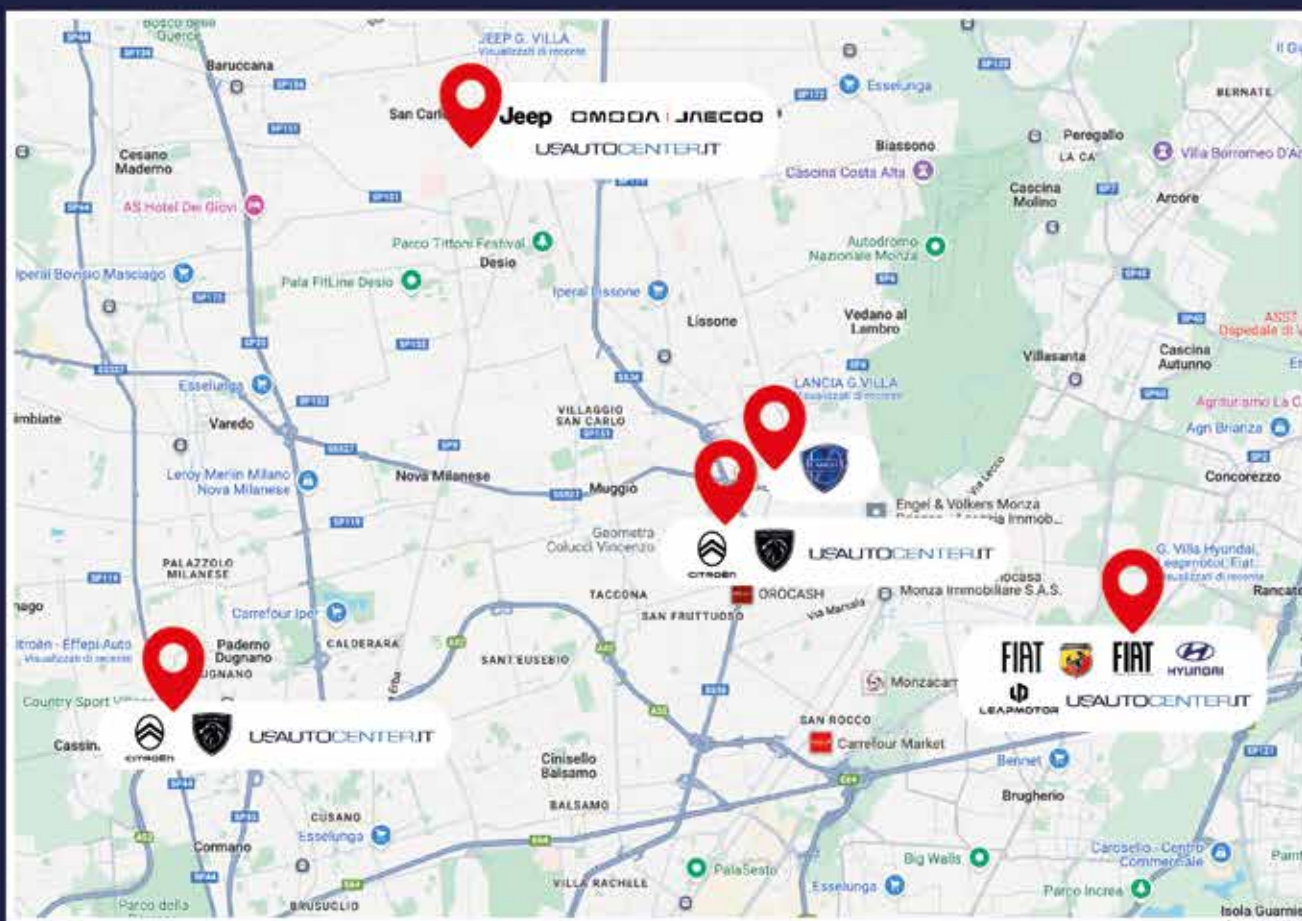

G.VILLA **EFFEPI Auto**
MONZA

MONZA
Viale Elvezia, 39
www.effepiauto.com

PADERNO D.NO
Via Reali, 9
www.effepiauto.com

MONZA
Viale Sicilia 104
www.gvilla.com

MONZA
Via Boito 114
www.gvilla.com

SEREGNO
Via Colzani 21
www.gvilla.com