

Traccia 2

- 1) Il candidato rediga una bozza di computo metrico per la realizzazione di un parcheggio e relativo marciapiede sull'area verde indicata nello stato di fatto come da progetto nell'allegato elaborato grafico.
- 2) A seguito di un sopralluogo è stato verificato un abuso edilizio, come da elaborato grafico allegato che riporta in rosse le costruzioni rilevate. Il candidato rediga bozza di relazione e la bozza di avvio del procedimento.

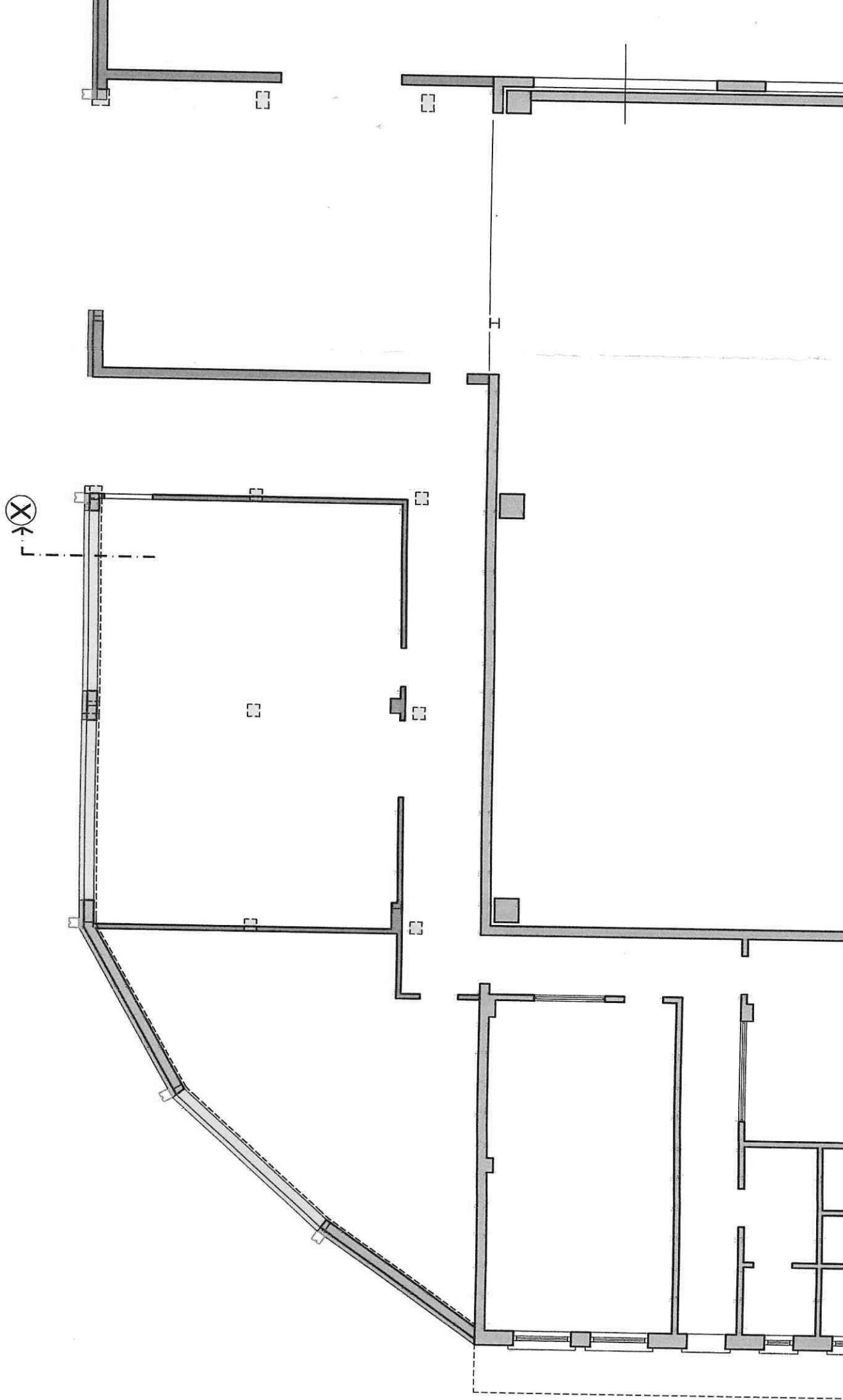

53,60m

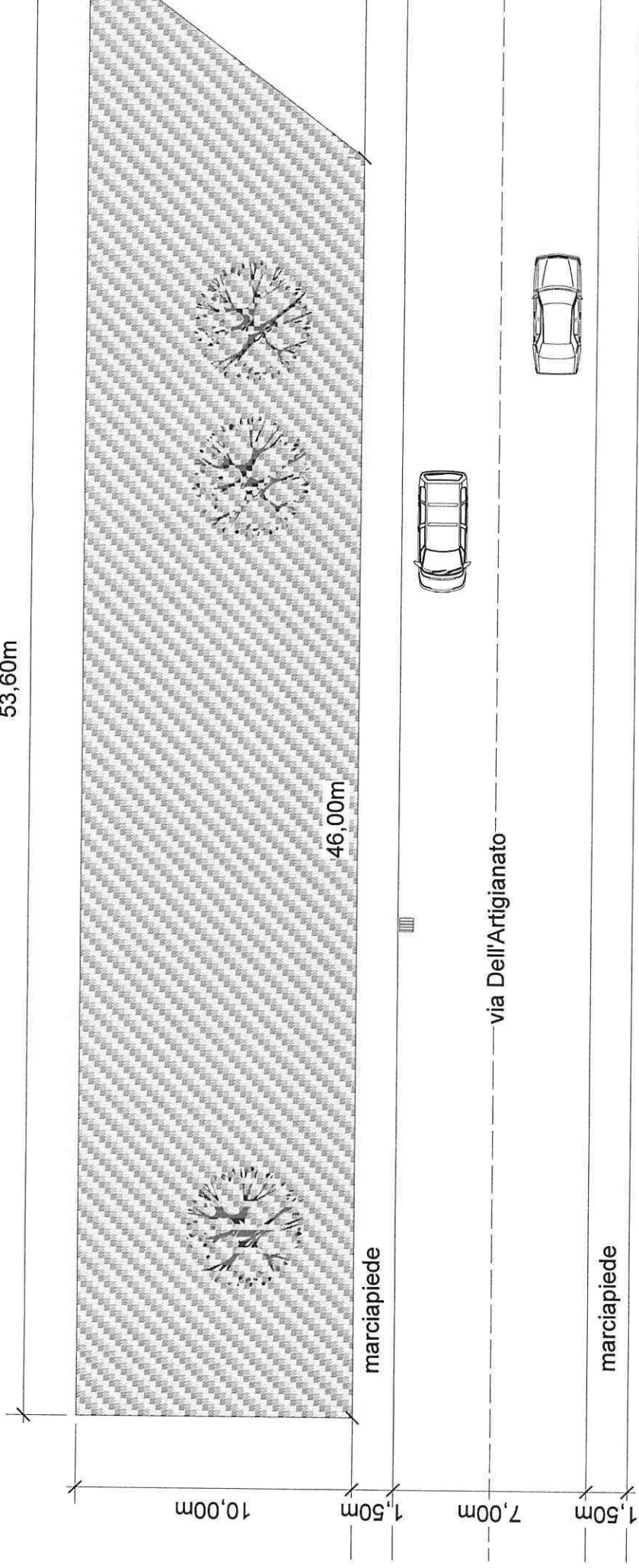

STATO DI FATTO
Scala 1:200

53,60m

